



Motion till Nacka kommunfullmäktige 23 april 2018
 Sidney Holm och Lisskulla Zayane
 Miljöpartiet de gröna

Ishall i Finnberget

Nacka växer, Med ökat invånarantal måste också utbudet av sport- och idrottshallar öka. När centrala Nacka förtätas kommer det nuvarande idrottsområdet att byggas om och det finns en oro för att det inte kommer att finnas tillräckligt med plats för idrottsplatser som möter efterfrågan hos den ökande befolkningen. En utmaning i centrala Nacka är att hitta bra platser för ishallar.

Ishallar behöver mycket kyla och skulle med fördel kunna placeras under jord. Eftersom det är dyrt att spränga ned anläggningar under mark, skulle det kunna vara bra att titta på om det går att utnyttja de naturligt kalla ställen som redan finns i Nacka.

I Kvarnholmsområdet, där år av industri lämnat sina spår, finns det stora berggrum som skulle kunna ge plats åt bl.a. ishallar. De största berggrummen i Finnberget är 130 meter långa, 20 meter breda och 30 m höga. Berggrummen är visserligen för smala för fullstora hockeyrinkar men det finns många andra vintersporter som också behöver beredas plats.

BERGRUM OCH TILLFARTSTUNNOR I FINNBERGET

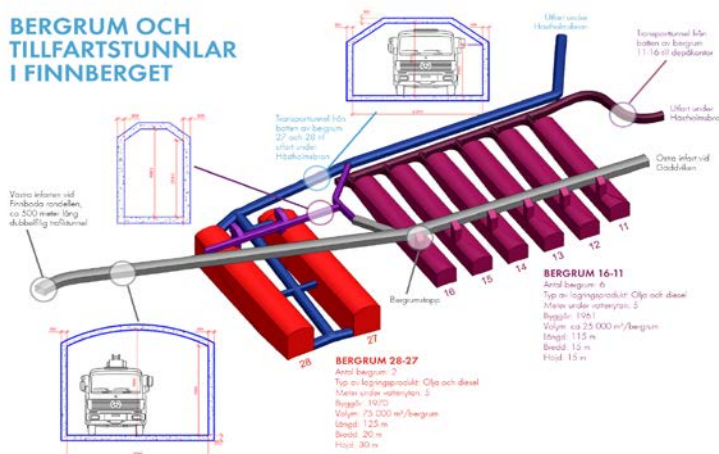

Mot bakgrund av detta föreslår Miljöpartiet att:

- ❖ Kommunen undersöker möjligheterna att anlägga en ishall i ett av Finnbergets berggrum.

 Sidney Holm, MP

 Lisskulla Zayane, MP