

Servitutsutredning för [REDACTED]

Bilaga 2a

Utdrag ur akt 01-BOO-836 registrerad 1942-11-19, där bl.a. [REDACTED] bildades

Ur förrättningskartan



Ur förrättningskartan



██████████ nom rød linje och X.

Sid 3 ur protokollet

År 1942 den 19 oktober.

Närvarande: De vid förra sammanträdet antecknade.

§ 5.

Styckningsfastigheten hade nu avstyckats genom förrättning fastställd av länsstyrelsen den 8 oktober 1942. Härvid hade densamma åsatts registerbeteckningen [REDACTED]

§ 6.

Byggnadsplan över i avstyckningen ingående ägor hade godkänts av länsstyrelsen den 30 juni innevarande år.

§ 7.

De i § 4 omnämnda arbeten hade utförts och företeddes den nyupprättade konceptkartan jämte därtill hörande avstyckningsbeskrivning.

§ 8.

Sakägaren bestämde, att med vardera av de avstyckade områdena skulle endast följa:

1:o rätt att begagna Backeböl 1⁵ tillhörig mark, som enligt godkända avstyckningsplaner eller i stället de ändrade planer, som kan bli i vederbörlig ordning godkända, avsatts till vägar och öppna platser, vilken rätt förbehållits styckningsfastigheten vid ovannämnda innevarande månad fastställda avstyckningen avdessa.

2:o rätt att begagna styckningsfastigheten tillhörig mark, som enligt fastställda byggnadsplanen eller i stället den ändrade plan eller de nya planer, som kan bli i vederbörlig ordning fastställda, avsatts eller komma att avsättas till gatumark och allmänns platser, och således icke härutöver rätt till eller delaktighet i samfälligheter, rättigheter eller förmåner, som må tillkomma styckningsfastigheten.

§ 9.

Härefter företogs utredning rörande de omständigheter, som kunde vara av beskaffenhet att inverka på frågan, huruvida tillstånd till den ifrågasatta avstyckningen borde meddelas eller

R E D O G Ö R E L S E

för verkställd utredning rörande ifrågasatt avstyckning från fastigheten [REDACTED] i Bo socken och Stockholms län.

Styckningsfastigheten ^{del}(av) avstyckats genom förrättning fastställd den 8 oktober 1942, och innehåller 49.4665 hektar.

Till styckningsfastigheten hör rätt att begagna Backeböl 1⁵ tillhörig mark, som enligt godkända avstyckningsplaner eller i stället de ändrade planer, som kan bliva i vederbörlig ordning godkända, avsatts till vägar och öppna platser.

Inom Bo socken äro utomplansbestämmelser gällande.

Till avstyckning föreslagna områdena äro avsedda för bostadsändamål och lämpar sig härför och innehålla sammanlagt 23.5180 hektar.

Styckningsfastigheten är att anse såsom exploateringsfastighet.

Stockholm den 19 oktober 1942

På tjänstens vägnar:

C. A. Vrid

Distriktslantmätare

Sid 28 ur avstyckningsbeskrivningen

AVSTYCKNINGSBESKRIVNING

Kvarter och tomtnummer	Jordregister- nummer	Ägolotts beteckning A kartan	Ägolotts nummer & kartan	Ägolotterna består av			
				Aker	avrösnings- jord	annan avrösa- ningsjord	Summa
				kvm.	kvm.	kvm.	kvm.
	█	A	1	10			14 9
			2		2140		2150
	█	B	3	130			
			4		1640		1770
	█	C	5	120			
			6		1780		1900
	█	D	7	550			
			8		1190		1740
	█	E	9		2040		2040
	█	F	10		2420		2420
	█	G	11		2570		2570
	█	H	12		1840		1840
	█	I	13		1720		1720
	█	K	14		1870		1870
	█	L	15		2960		2960
	█	M	16		2360		2360
	█	N	17		2340		2340
	█	O	18		1890		1890
	█	P	19		1740		1740
	█	Q	20		2440		2440
	█	R	21		1950		1950
	█	S	22	530			
			23		1200		1730
	█	T	24		1810		1810
	█	U	25	120			
			26		1810		1930
	█	V	27	410			
			28		1340		1750
	█	X	29	640			
			30		1460		2100
	█	Y	31	1390			
			32		1070		2460
Överföres				3900	4 3580		4 7480

AVSTYCKNINGSBESKRIVNING							
Kvarter- och tomtnummer	Jordregister- nummer	Ägolotts beteckning & kartan	Ägolotts nummer & kartan	Ägolotterna bestå av			
				Åker	avrösnings- jord	annan avrös- ningsjord	Summa
				kvm.	kvm.	kvm.	kvm.
Överfört				5 0400	17 9270		22 9670
	1741	Aci	197	190			
			198		2380		2570
	1742	Ack	199	140			
			200		2800		2940
Summa avstyckade lotter				5 0730	18 4450		23 5180
Servitut:							
Med vardera av de avstyckade områdena följer:							
1:o rätt att begagna Backeböl 1 ⁵ tillhörig mark, som enligt godkända avstyckningsplaner eller i stället de ändrade planer, som kan bli i vederbörlig ordning godkända, avsatts till vägar och öppna platser, vilket rätt förbehållits styckningsfastigheten vid den 8 innevarande månad fastställda avstyckning av densamma och							
2:o rätt att begagna styckningsfastigheten tillhörig mark, som enligt fastställda byggnadsplaner eller i stället den ändrade plan eller de nya planer, som kan bli i vederbörlig ordning fastställda, avsatts eller komma att avsättas till gatumark och allmänna platser.							
Stockholm den 19 oktober 1942.							
På tjänstens vägnar:							
<i>C. A. Wide</i>							
Distriktslantmätare.							

Bilaga 2b

Utdrag ur bygnadsplan för Gustavsvik, akt 01-BOO-823 antagen 1942-06-30.

Plankartan



Ur plankartan över [redacted]

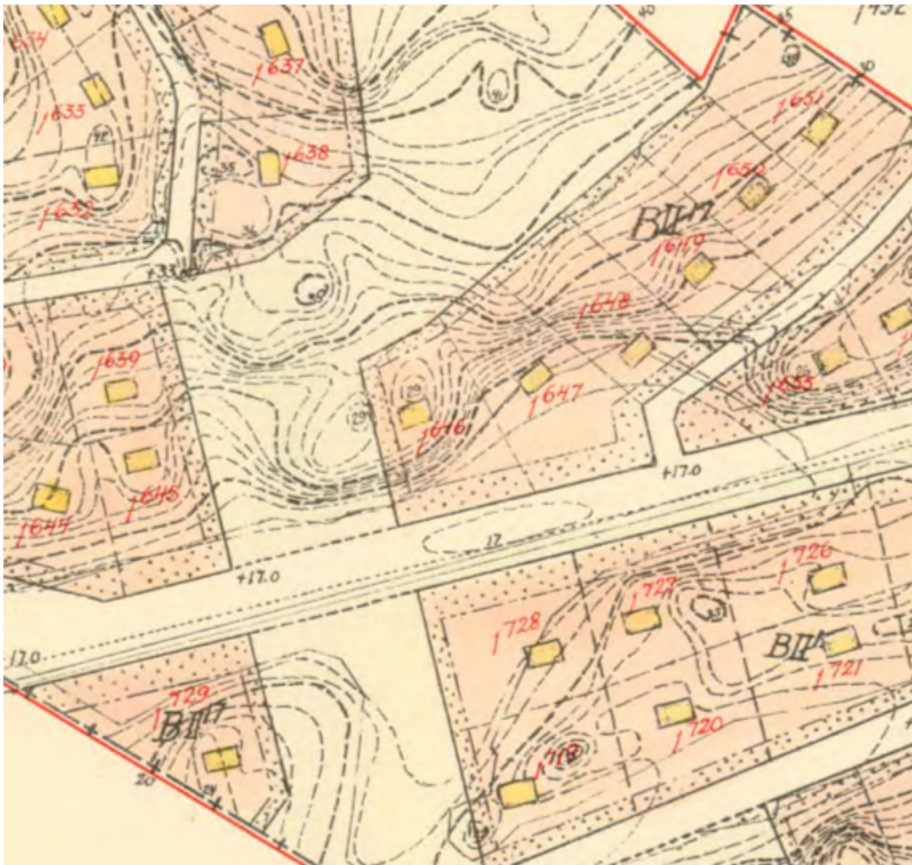

Ur plankartan, beteckningar

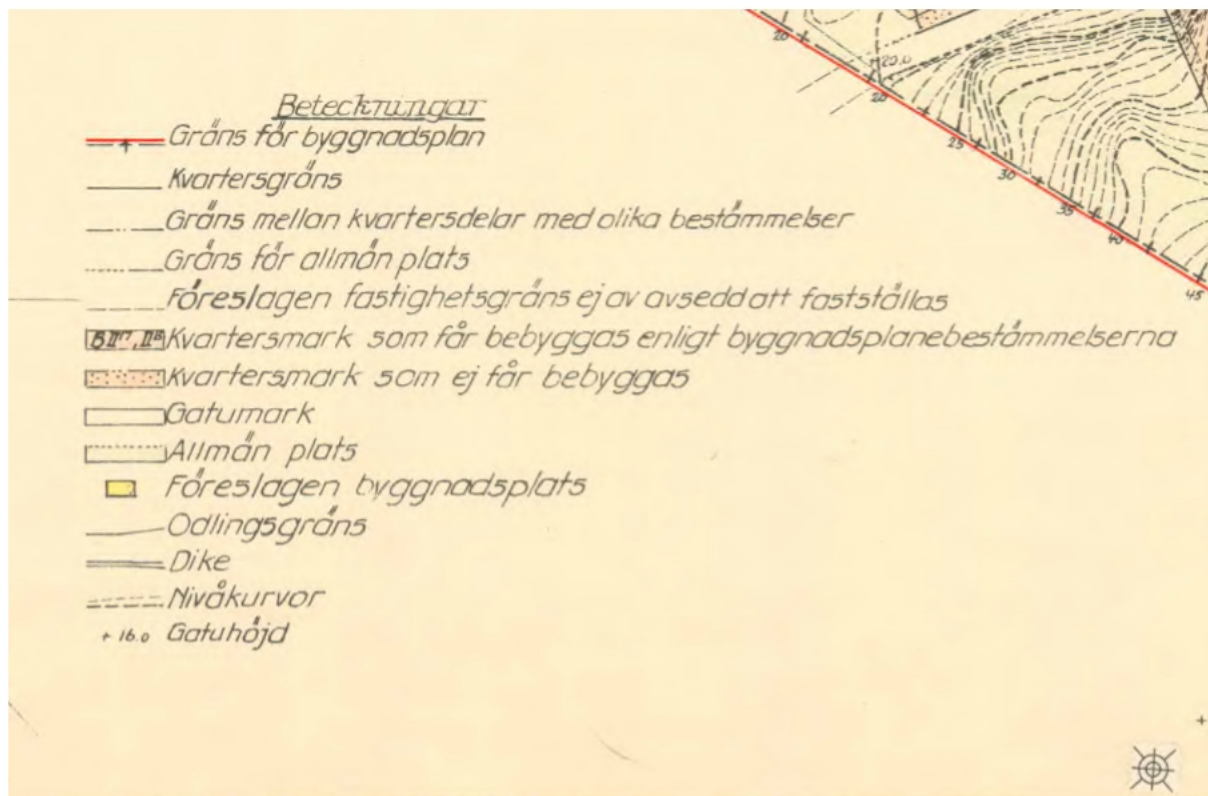

Bilaga 2c

Flygfoto 1958



Flyfoto 1968

