

REV. KONTROLLPLAN FÖR RIVNING

Rivning av enbostadshus

”Sicklaön 134:5”

2022-10-28

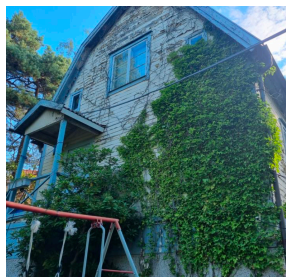

Byggherre: Nacka kommun

Adress: Granitvägen 15,
131 40 Nacka

Telefon: 08-7189689

E-mail: peter.bertilsson@nacka.se

Kontrollansvarig:

Org nr:
Certifierad:
Företag:

Telefon:
E-mail:

Said Elmi

559023-4968
SC0164-16
Svea Byggkontroll AB
Haugans gränd 1
136 58 Vega
073 689 9484

said.elmi@sveabyggkontroll.se

Kontrollorganisation

Funktion	Benämns	Kontaktperson	E-mail	Företag
Byggherre	BH/PL	Peter Bertilsson	Peter.bertilsson@nacka.se	Nacka kommun
Kontrollansvarig	KA	Said Elmi	said.elmi@sveabyggkontroll.se	Svea Byggkontroll AB
Miljökonsult	MK	Niclas Engdahl	nicklas.engdahl@ocab.se	Ocab AB
Rivningsentreprenör	RE	Fredrik Sjögren	fredrik.sjogren@fsab.eu	FSAB AB

PROJEKTET

Projektbeskrivning

Rivning av byggnad i 1,5 plan med källare, huset har eftersatt underhåll och är uppfört år 1902.

Nacka kommun har anlitat Ocab AB för framtagande av en materialinventering och avser därefter för rivningsarbetet anlita den etablerade rivningsentreprenören FSAB AB.

Kontrollplanens omfattning:

Denna kontrollplan bygger på att rivningsentreprenören upprättar en detaljerad avfallshanteringsplan som utgår ifrån den utförda materialinventeringen.

KONTROLLPLAN - RIVNING

	Vad som kontrolleras	Mot Vad sker kontroll	Verifiering	Vem kontrollerar			Anmärkning Avvikelse Notering
	Kritiska moment	Ritning/föreskrift/allmänt råd	Dokumenterad egenkontroll/intyg/protokoll/foto	Kontroll av	Datum för kontroll	Klart	
1	Rivning						
1.1	Materialinventering – farligt avfall och annat avfall	- 10:6 § PBL - RIV 1 - Avfallsförordningen	Rapport	MK			
1.2	Upprättande av avfallshanteringsplan som utgår ifrån materialinventeringen. Uppgifter om hantering av respektive avfall ska framgå	- 10:6 § PBL - RIV 1 - Avfallsförordningen - Materialinventering	Avfallshanteringsplan	RE			
1.3	Avfallshantering enligt upprättad avfallshanteringsplan - sortering - transport - mottagande	Avfallshanteringsplan	Verifierad avfallshanteringsplan med uppgifter om mängder och hantering	RE			
1.4	Upprättande av avfallssammanställning med redovisning av mängder	Avfallshanteringsplan	Avfall-sammanställning	RE			

	Vad som kontrolleras	Mot Vad sker kontroll	Verifiering	Vem kontrollerar			Anmärkning Avvikelse Notering
	Kritiska moment	Ritning/föreskrift/allmänt råd	Dokumenterad egenkontroll/intyg/protokoll/foto	Kontroll av	Datum för kontroll	Klart	
1.5	Kontroll av transportör	5:18§ Avfallsförordningen Kontroll mot tillståndsregistret www.kontrolleraavfallstransportorer.se	Intyg	RE			
1.6	Anteckningar enligt 6 kap. avfallsförordningen om spårbarhet för det farliga avfallet	6:1§ Avfallsförordningen. Anteckningar med uppgifter om: 1. var det farliga avfallet producerats, 2. datum för borttransport, 3. transportsätt, 4. transportör 5. avfallsets vikt i kilogram 6. mottagare	Intyg/anteckningar	RE			
1.7	Arbetsmiljöplan	AML	Upprättad arbetsmiljöplan	RE			

	Vad som kontrolleras	Mot Vad sker kontroll	Verifiering	Vem kontrollerar			Anmärkning Avvikelse Notering
	Kritiska moment	Ritning/föreskrift/allmänt råd	Dokumenterad egenkontroll/intyg/pro tokoll/foto	Kontroll av	Datum för kontroll	Klart	
1.8	Skydd mot uppkomst och spridning av brand och mot buller och damm samt att tillträde för obehöriga försvåras	BBR 2:3	Intyg	RE			
1.9	Överensstämmelse med beviljat rivningslov	Rivningslov	Intyg	RE			

ANMÄLNINGAR SOM SKA GÖRAS TILL BYGGNADSNÄMNDEN

Nr	Datum	Anteckningar
1		Vid slutfört rivningsarbete
2		