



Karta upprättad: 2021-08-17  
Av: Sabina Rodriquez Louder  
Granskar: SF

Revviderad karta: 2021-11-09

Nacka Valen och Avfall AB:s uppgifter:

Dagvatten och grävvattnen skall avledas genom lokalt omländrande, LOD inom fastigheten. Allmänna ledningar korsar fastigheten. Byggnad får inte uppföras närmare dessa ledningar än fem meter. Befintliga förbindelsepunkter är redovisade. Förtäras ytterligare uppgifter på VA-ledningsstaten var vänligen kontakta anslutning@nva.se, tel. 065-18 80 00.  
Nacka Valen och Avfall AB  
2021-07-15  
M Parkeborn

Sanfälligheter/Gemensamhetslagningar Inskrivna i Lantmäteriets fastighetsregister: inga uppgifter i fastighetsregistret.

Rättigheter Inskrivna i Lantmäteriets fastighetsregister (OBS: Det kan finnas rättigheter som inte är inritade i kartan samt som ligger utanför området): Inga i berört område

Arbetsfix 1: rökmalat övertkant för 7,20 m  
Arbetsfix 2: rökmalat övertkant för 4,73 m

Markhöjder är karterade från laserkamrad flygdata gjord år 2016 och 2020 och har noggrannhet i höjdlid: 5 cm på handgödda ytor och 10 cm på övriga ytor. Noggrannhet i plan: 15 cm.

Nivåkurvorna är rigen exakt redovisning av höjden och bör inte användas vid detaljprojektering

Markdetaljer såsom murar etc är karterade från flygfoto och kan inte användas för detaljplanering.

Vid skaktning och andra markarbeten hänvisas till ledningskollenase

Gränspunktskoordinater enl. Lantmäteriets registerkarta

gräns som finns på berört fastighet inom handbiller:

Nr. 90983	N 6572867,75	E 167725,5217 ym
Nr. 90882	N 6572570,53	E 167720,5217 ym
Nr. 90891	N 6572570,95	E 167720,5217 ym
Nr. 90930	N 6573568,44	E 167720,5217 ym
Nr. 91992	N 6573577,91	E 167712,9817 ym
Nr. 91991	N 6573584,90	E 167716,3417 ym
Nr. 91989	N 6573616,40	E 167698,5817 ym
Nr. 16774	N 6573825,03	E 167707,9117 ym
Nr. 16716	N 6573829,48	E 167718,8817 ym
Nr. 16383	N 6573657,99	E 167722,3917 ym
Nr. 22270	N 6573670,70	E 167726,3217 ym
Nr. 21995	N 6573712,63	E 167731,4017 ym
Nr. 21882	N 6573724,41	E 167781,9217 ym
Nr. 21852	N 6573756,29	E 167789,5917 ym
Nr. 21610	N 6573755,19	E 167801,7217 ym
Nr. 21376	N 6573753,65	E 167811,8817 ym
Nr. 23795	N 6573752,76	E 167817,7117 ym
Nr. 46049	N 6573751,74	E 167822,0817 ym
Nr. 23998	N 6573749,94	E 167829,6717 ym
Nr. 24085	N 6573744,66	E 167844,4117 ym
Nr. 24275	N 6573738,64	E 167867,3117 ym
Nr. 13578	N 6573737,58	E 167869,1617 ym
Nr. 13574	N 6573730,52	E 167863,5617 ym
Nr. 13575	N 6573715,99	E 167862,6217 ym
Nr. 13576	N 6573708,48	E 167868,6717 ym
Nr. 13577	N 6573692,96	E 167814,9917 ym
Nr. 91883	N 6573682,96	E 167821,3817 ym
Nr. 91882	N 6573684,67	E 167833,6117 ym
Nr. 13800	N 6573688,17	E 167839,8117 ym
Nr. 90928	N 6573658,15	E 167934,6217 ym
Nr. 90929	N 6573659,84	E 167935,6217 ym
Nr. 90927	N 6573652,03	E 167933,3217 ym
Nr. 90926	N 6573824,01	E 167929,8417 ym
Nr. 90925	N 6573819,90	E 167868,2817 ym
Nr. 90924	N 6573816,35	E 167868,5917 ym
Nr. 90923	N 6573809,93	E 167817,2417 ym
Nr. 90922	N 6573757,37	E 167811,6517 ym
Nr. 90912	N 6573758,76	E 167808,1617 ym
Nr. 90911	N 6573583,78	E 167781,2817 ym
Nr. 90909	N 6572570,96	E 167762,4617 ym
Nr. 90908	N 6573586,80	E 167762,4617 ym

PLÅNDESTÄMMELSEER

Nr. 90912	N 6573758,76	E 167811,6517 ym
Nr. 90911	N 6573758,76	E 167811,6517 ym
Nr. 90909	N 6572570,96	E 167762,4617 ym
Nr. 90908	N 6573586,80	E 167762,4617 ym

VÅRDEKÄRTA  
Fastigheter som omfattas av värdepapperslagstiftningen

Nr. 90908	N 6573586,80	E 167762,4617 ym
Nr. 90909	N 6572570,96	E 167762,4617 ym

	Arbetsfix
	Forningsrest
	Barnbeld
	Löslagd
	Torgbeld
	Gårdsgrund
	Mannehöjd
	Socialhöjd
	Höjd Färdig Gulv
	Höjd Färdig Golv

	Gränspunkt
	om omfattas av värdepapperslagstiftningen
	om omfattas av värdepapperslagstiftningen
	om omfattas av värdepapperslagstiftningen
	om omfattas av värdepapperslagstiftningen
	om omfattas av värdepapperslagstiftningen

Gällande planer

Planuppgift, plannummer, aktbehandling, läggarkarta  
Planuppgift, plannummer, aktbehandling, läggarkarta  
Dettaljan, DP 322, 0182X, 2004/9, 2003-11-27

Planeringsmyndighet: RNS - RNS  
Fasit: RNS - RNS  
Fasit: RNS - RNS

Det är användarens ansvar att kvalitetssäkra koordinatförenligheten mellan olika planer och att säkerställa att koordinatförenligheten är garanterad.

Plattmåttsskalor för olika avstånd:  
1:500  
1:1000  
1:2000  
1:5000

Skala I A1: 1:400

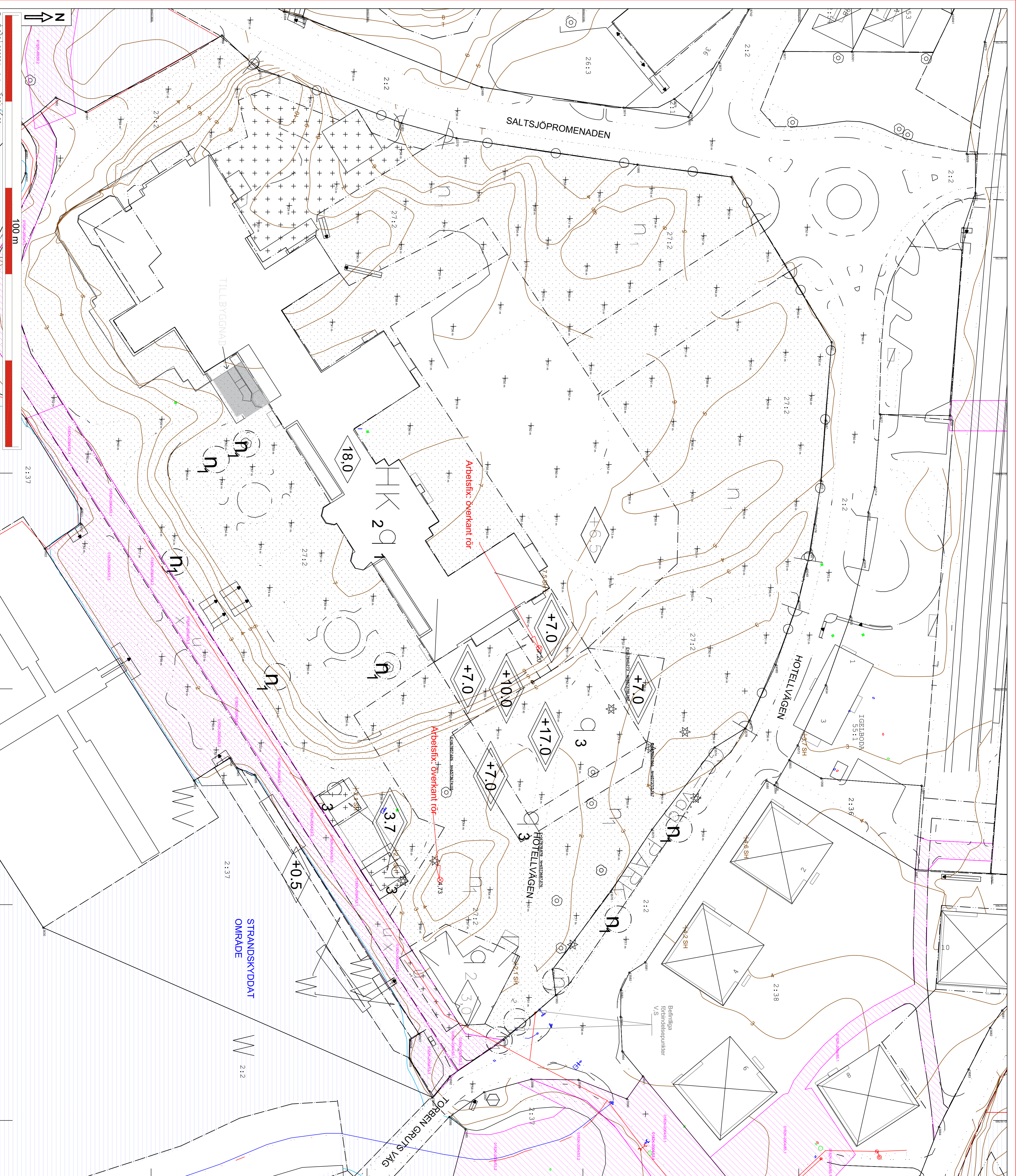

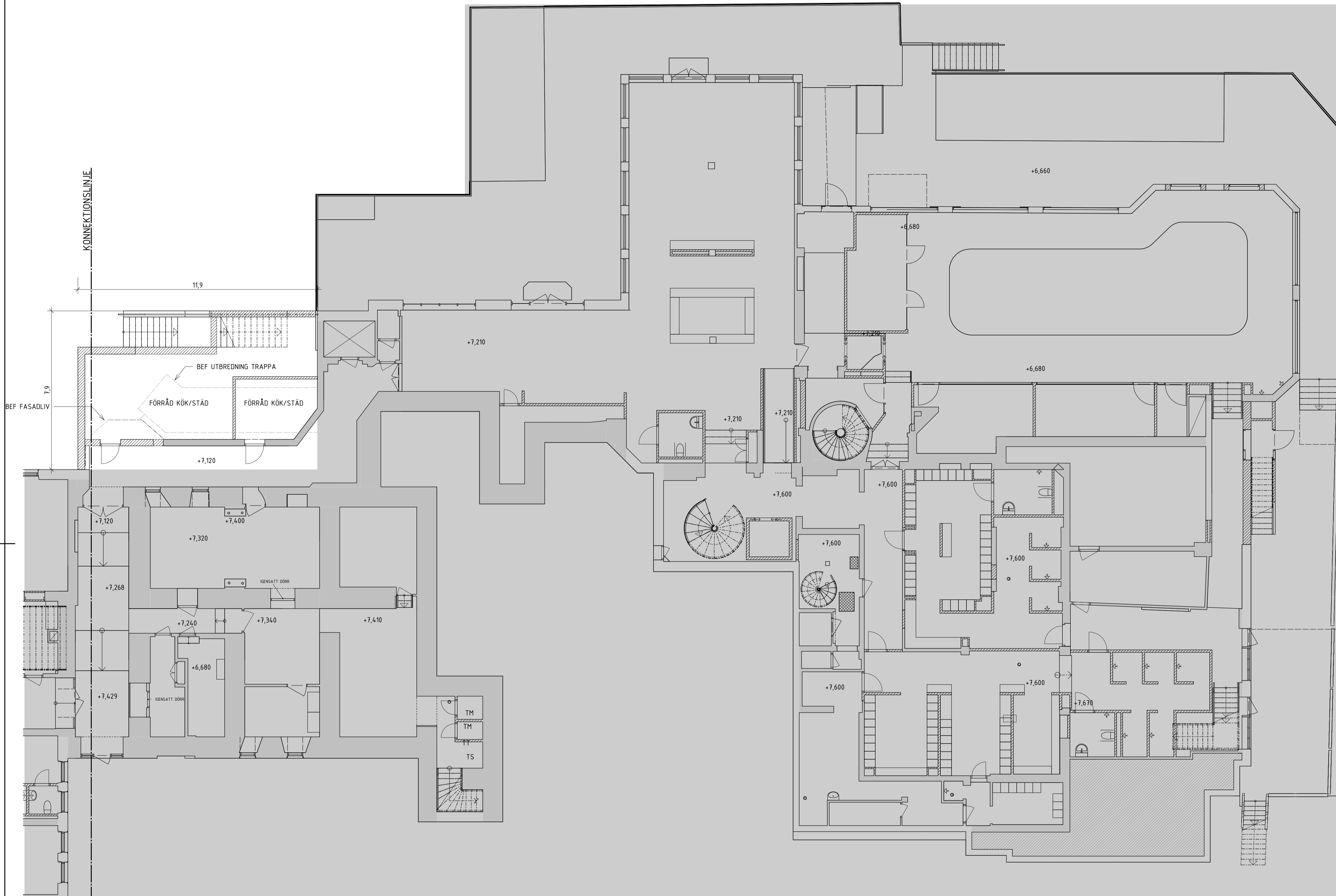

### FÖRKLARINGAR

ALLA MÅTT ANGES I mm

- INGÅR EJ I BYGGLOV. SE SEPARAT BYGGNÄLÄN
- INGÅR EJ I DETTA BYGGLOV. SE SEPARAT BYGGLOV
- NY VÄGG
- BEF VÄGG

### FÖRESKRIFTER

### HÄNVISNINGAR



BET	ÄNDRINGEN AVSER	DATUM	SIGN
-----	-----------------	-------	------

#### BYGGLOVSHANDLING

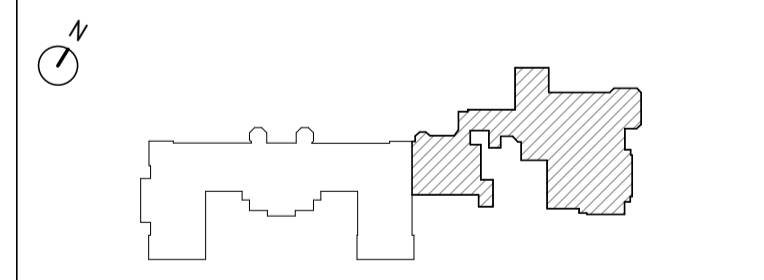

OBJEKTNUMMER	PROJEKT NR	PROJEKTLEDARE
--------------	------------	---------------



A Arcona Arkitekter tel. 08-601 21 00

RITAD/KONSTR. AV	HANDLÄGGARE
------------------	-------------

JFK JFK

DATUM	ANSVARIG
-------	----------

2024-02-13 Joachim Frisk

OMBYGGNAD/TILLBYGGNAD





PLAN 1 DEL 2 UTBYGGNAD TERRASS

SKALA	NUMMER	BET
-------	--------	-----

A1 1:100 A3 1:200 A-40-1-113

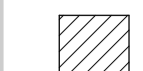
# FÖRKLARINGAR

ALLA MÅTT ANGES I mm

-  INGÅR EJ I BYGGLOV. SE SEPARAT BYGGANMÅLAN
-  INGÅR EJ I DETTA BYGGLOV. SE SEPARAT BYGGLOV
-  NY VÄGG
-  BEF VÄGG

## FÖRESKRIFTER

## HÄNVISNINGAR

KONNEKTIONSLINJE

BEF FASADLIV

BEF UTBREDNING TRAPPA

IGENSATT DÖRR

IGENSATT DÖRR

KONNEKTIONSLINJE

Mezzanine Floor

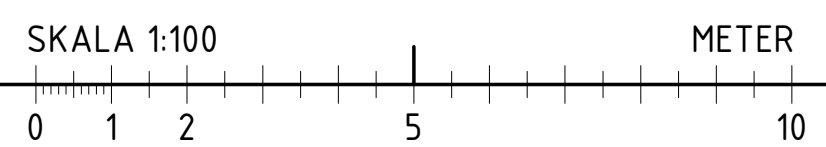

BET	ÄNDRINGEN AVSER	DATUM	SIGN
<b>BYGGLOVSHANDLING</b>			
			
OBJEKTNUMMER	PROJEKT NR	PROJEKTLEDARE	
<b>ARCONA</b> ARKITEKTER			
X A Arcona Arkitekter tel. 08-601 21 00			
	RITAD/KONSTR. AV	HANDLÄGGARE	
	JFK	JFK	
DATUM	ANSVARIG		
2024-02-13	Joachim Frisk		
OMBYGGNAD/TILLBYGGNAD PLAN 2 DEL 2 UTBYGGNAD TERRASS			
SKALA	NUMMER	BET	
A1 1:100 A3 1:200	A-40-1-123		



BEF TRAPPA LIKA BEF.  
FASAD AV GROVHUGGEN STEN.  
SE BILD NEDAN

FASAD PUTSAS VIT LIKA BEF

NYTT RÄCKE UTFORMAS LIKA TRÄRÄCKE PÅ PLAN 2.  
SE BILD 2 NEDAN. BRUNMÅLAS NCS S 8505-Y20R

## FÖRKLARINGAR

ALLA MÅTT ANGES I mm

INGÅR EJ I DETTA BYGGLOV. SE SEPARAT BYGGLOV

## FÖRESKRIFTER

FASAD AV PUTS: SLÄTPUTSAD ELLER MED FINKORNING  
YTA  
MED KALKFÄRG KULÖR VIT. CAL 246, FÄRGNR: 33001,  
GLANS 15  
FASAD TRAPPA LIKA BEF: GROVHUGGEN STEN  
RÄCKE AV TRÄ: KULÖR, BRUN NCS S 8505-Y20R



BILD 2: RÄCKEN MATSALEN.  
FOTO: GOOGLE MAPS

## HÄNVISNINGAR

BET	ÄNDRINGEN AVSER	DATUM	SIGN
<b>BYGGLOVSHANDLING</b>			
OBJEKTNUMMER	PROJEKT NR	PROJEKTLEDARE	
X A Arcona Arkitekter tel. 08-601 21 00			
	RITAD/KONSTR. AV	HANDLÄGGARE	
	JFK	JFK	
DATUM	ANSVÄRIG		
2024-02-13	Joachim Frisk		
OMBYGGNAD/TILLBYGGNAD FASAD SÖDER TERRASS			
SKALA	NUMMER	BET	
A1 1:100 A3 1:200	A-40-3-003		