

FÖRKLARINGAR

- +0,00 BEF. MARKHÖJD
- +0,00 NY MARKHÖJD
- FG +0,00 FÄRDIG GOLVHÖJD
- MK +0,00 ÖVERKANT, STÖDMUR

HÖJDKURVOR AVSER BEFINTLIGA HÖJDER FRÅN PRIMÄRKARTA.

- G GRUS
- GR GRÄS
- NM NATURMARK
- SM STENMJÖL
- BP BETONGPLATTOR
- TR TRÄTRALL
- AG ARMERAT GRÄS
- H FÖRESLAGEN HÄCK
- PL PLANTERING

- U1 KÄRLSKÅP, SANSAC ELLER LIKV., PLATS FÖR 2st min 660 l. TRÄPANEL LIKA FASADER.
- U2 KÄRLSKÅP, SANSAC ELLER LIKV., PLATS FÖR 2st min 240 l. TRÄPANEL LIKA FASADER
- U3 BÄNKBORD, TRESS CLASSIC EL. LIKV.
- U4 SANDLÅDA, TRESS NATUR EL. LIKV.
- U5 GUNGSTÄLLNING, TRESS FÅGELBOMIX ELLER LIKV.
- U6 PLANERING, BUSKAR, BÅR ELLER LIKV.
- SM1 STÖDMUR, L-STÖD. BETONG MED TRÄPANEL ÖK ENL. PLANRITNING
- SM2 STÖDMUR, GABIONMUR. ÖK. ENL. PLANRITNING
- KS1 KANTSTÖD, BETONG. HÖJD 10cm ÖVER MARK
- ST1 STAKET, min 1,1m VID FALLRISK
- SK1 SKÄRMVÄGG, TRÄSPALJÉ, HÖJD 1800mm
- FRD FÖRRÅD, OLIKA VARIANTER - SE SEPARAT TYPHUSRITNING
- R1 RÄCKE, min 1,1m VID FALLRISK. TRÄ, KULÖR LIKA HUSFASAD

MARK SOM EJ ÄR SPECIFICERAD, SKALL ÅTERSTÄLLAS SOM NATURMARK.

BEFINTLIGA BYGGNADER PÅ FASTIGHET RIVES INNAN NYBYGGNATION.

ALL PARKERING UTFORMAS SOM GEMENSAM PARKERING FÖR DE BOSTÄDER SOM FINNS PÅ FASTIGHETEN

PLACERING AV KÄRL FÖR AVFALL ÄR FRAMTAGEN I SAMRÅD MED NACKA VATTEN & AVFALL DIMENSIONERING ENLIGT AVFALL SVERIGES HANDBOK.

FÖRESKRIFTER

PARKERINGSPLATS OCH GÅNG TILL ENTRÉER UTFÖRS SOM FAST OCH JÄMN GRUSYTA, MED MAX 150 LUTNING I SIDLED. (BBR 3:1221). TRÄPPOR UTFÖRS I BETONG, HANDELDARE PÅ ENA SIDAN SOM LÖPER 300MM FÖRBI FÖRSTA OCH SISTA STEG. RÄCKEN UTFÖRS VID FALLRISK, ENL. BBR.

REDOVISNING AV YTA FÖR UTEVISTELSE OCH LEK ÄR ETT EXEMPEL PÅ MÖJLIG UTFORMNING FÖR DE BOENDE I OMRÅDET.

HÄNVISNINGAR

- TYPHUSRITNINGAR
- RADHUS A:
PLANER: A-40-1-020
SEKTION / FASAD: A-40-3-020
- RADHUS B:
PLANER: A-40-1-030
SEKTION / FASAD: A-40-3-030
- FÖRRÅD: A-40-0-050
- STÖDMURAR: A-40-3-513

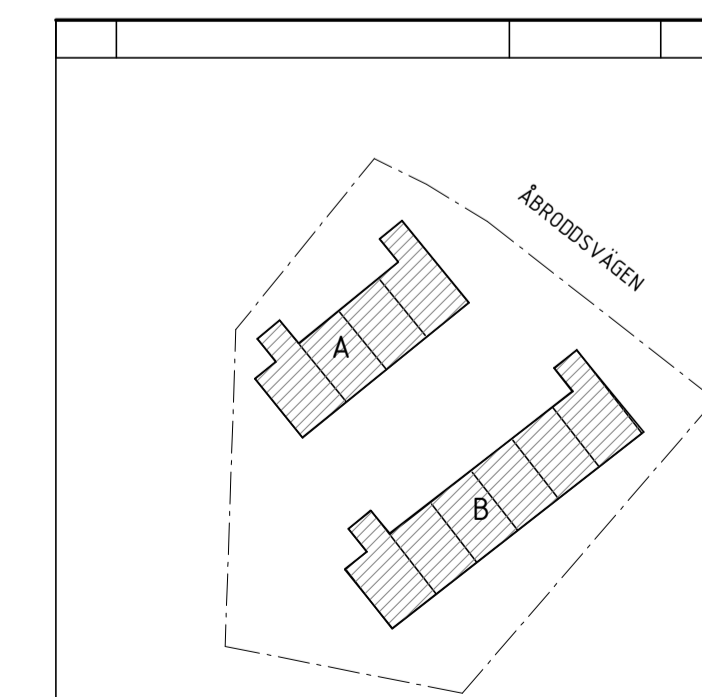

ORIENTERINGSFIGUR

E	PLATS FÖR SOPBIL	2022-09-08	MS
D	REV. ENL. BEGÄRAN OM KOMPL. 2022-08-23	2022-08-25	MS
C	REV. ENL. BEGÄRAN OM KOMPL. 220705	2022-07-15	MS
B	REV. ENL. BEGÄRAN OM KOMPL. 2022-05-25	2022-06-17	
A	REV. ENL. BEGÄRAN OM KOMPL. 22-03. SE PM.	2022-04-07	
BET	ANDRINGEN AVSER	DATUM	SIGN

BYGGLOVSHANDLING

KUMMELNÄS
VELAMSUND 14:2

X A VOTEN / CREAM		
UPPROG NR 20023	RITADYKONSTR. AV GJ/EG	HANDLÄGGARE GJ
DATUM 2022-02-25	ANSVARIG G. JOHANSSON	

NYBYGGNAD BOSTADSHUS
MARKPLANERING, ÖVERSIKT TOMT 5.1
RADHUS

SKALA A1 1:200 A3 1:400	NUMMER A-01-1-510	BET E
-------------------------------	----------------------	----------

1:100

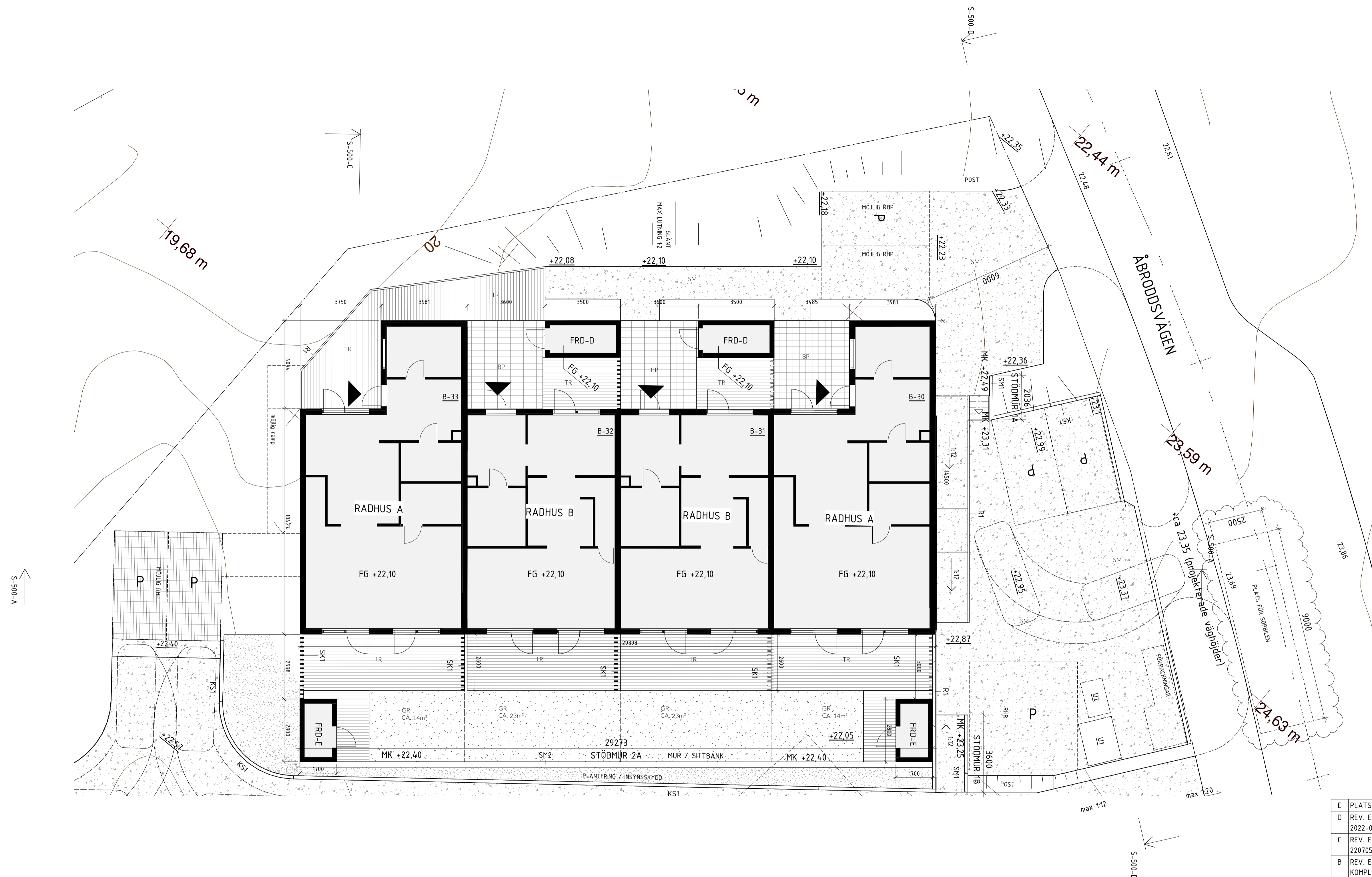

FÖRKLARINGAR

+0.00 BEF. MARKHÖJD
 +0.00 NY MARKHÖJD
 FG +0.00 FÄRDIG GOLVHÖJD
 MK +0.00 ÖVERKANT, STÖDMUR

HÖJDKURVOR AVSER BEFINTLIGA HÖJDER FRÅN PRIMÄRKARTA.

G	GRUS	
GR	GRÄS	
NM	NATURMARK	
SM	STENMJÖL	
BP	BETONGPLATTOR	
TR	TRÄTRALL	
AG	ARMERAT GRÄS	
H	FÖRESLAGEN HÄCK	
PL	PLANTERING	

- U1 KÄRLSKÅP, SANSAC ELLER LIKV., PLATS FÖR 2st min 660 l. TRÄPANEL LIKA FASADER.
- U2 KÄRLSKÅP, SANSAC ELLER LIKV., PLATS FÖR 2st min 240 l. TRÄPANEL LIKA FASADER.
- U3 BÄNKBORD, TRESS CLASSIC EL. LIKV.
- U4 SANDLÅDA, TRESS NATUR EL. LIKV.
- U5 GUNGSTÄLLNING, TRESS FÅGELBOMIX ELLER LIKV.
- U6 PLANERING, BUSKAR, BÅR ELLER LIKV.
- SM1 STÖDMUR, L-STÖD. BETONG MED TRÄPANEL ÖK ENL. PLANRITNING
- SM2 STÖDMUR, GABIONMUR. ÖK. ENL. PLANRITNING
- KS1 KANTSTÖD, BETONG. HÖJD 10cm ÖVER MARK
- ST1 STAKET, min 1,1m VID FALLRISK
- SK1 SKÄRMVÄGG, TRÄSPALJÉ, HÖJD 1800mm
- FRD FÖRRÅD, OLIKA VARIANTER - SE SEPARAT TYPHUSRITNING
- R1 RÄCKE, min 1,1m VID FALLRISK. TRÄ, KULÖR LIKA HUSFASAD

MARK SOM EJ ÄR SPECIFICERAD, SKALL ÅTERSTÄLLAS SOM NATURMARK.

BEFINTLIGA BYGGNADER PÅ FASTIGHET RIVES INNAN NYBYGGNATION.

ALL PARKERING UTFORMAS SOM GEMENSAM PARKERING FÖR DE BOSTÄDER SOM FINNS PÅ FASTIGHETEN

PLACERING AV KÄRL FÖR AVFALL ÄR FRAMTAGEN I SAMRÅD MED NACKA VATTEN & AVFALL DIMENSIONERING ENLIGT AVFALL SVERIGES HANDBOK.

FÖRESKRIFTER

PARKERINGSPLATS OCH GÅNG TILL ENTRÉER UTFÖRS SOM FAST OCH JÄMN GRUSYTA, MED MAX 150 LÜTNING I SIDLED. (BBR 3:1221). TRÄPPOR UTFÖRS I BETONG, HANDELDARE PÅ ENA SIDAN SOM LÖPER 300MM FÖRBI FÖRSTA OCH SISTA STEG. RÄCKEN UTFÖRS VID FALLRISK, ENL. BBR.

REDOVISNING AV YTA FÖR UTEVISTELSE OCH LEK ÄR ETT EXEMPEL PÅ MÖJLIG UTFORMNING FÖR DE BOENDE I OMRÅDET.

HÄNVISNINGAR

TYPHUSRITNINGAR
 RADHUS A:
 PLANER: A-40-1-020
 SEKTION / FASAD: A-40-3-020

 RADHUS B:
 PLANER: A-40-1-030
 SEKTION / FASAD: A-40-3-030

 FÖRRÅD: A-40-0-050
 STÖDMURAR: A-40-3-513

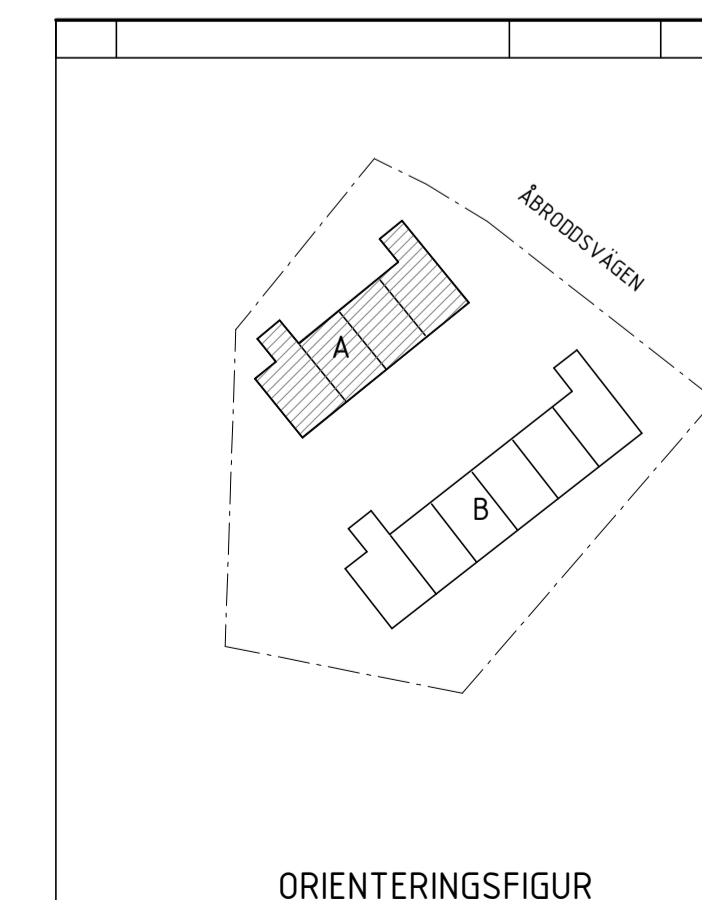

E	PLATS FÖR SOPBIL	2022-09-08	MS
D	REV. ENL. BEGÄRAN OM KOMPL. 2022-08-23	2022-08-25	MS
C	REV. ENL. BEGÄRAN OM KOMPL. 220705	2022-07-15	MS
B	REV. ENL. BEGÄRAN OM KOMPL. 2022-05-25	2022-06-17	
A	REV. ENL. BEGÄRAN OM KOMPL. 22-03. SE PM.	2022-04-07	
BET	ANDRINGEN AVSER	DATUM	SIGN

BYGGLOVSHANDLING		
KUMMELNÄS VELAMSUND 14:2		
<input checked="" type="checkbox"/>	A VOTEN / CREAM	
LUPPROG NR 20023		
RITADYKONSTR. AV EG		HANDLÄGGARE GJ
DATUM 2022-02-25		ANSVARIG G. JOHANSSON
NYBYGGNAD BOSTADSHUS MARKPLANERING, TOMT 5.1 - DEL A RADHUS		
SKALA A1 1:100 A3 1:200	NUMMER A-01-1-511	BET E

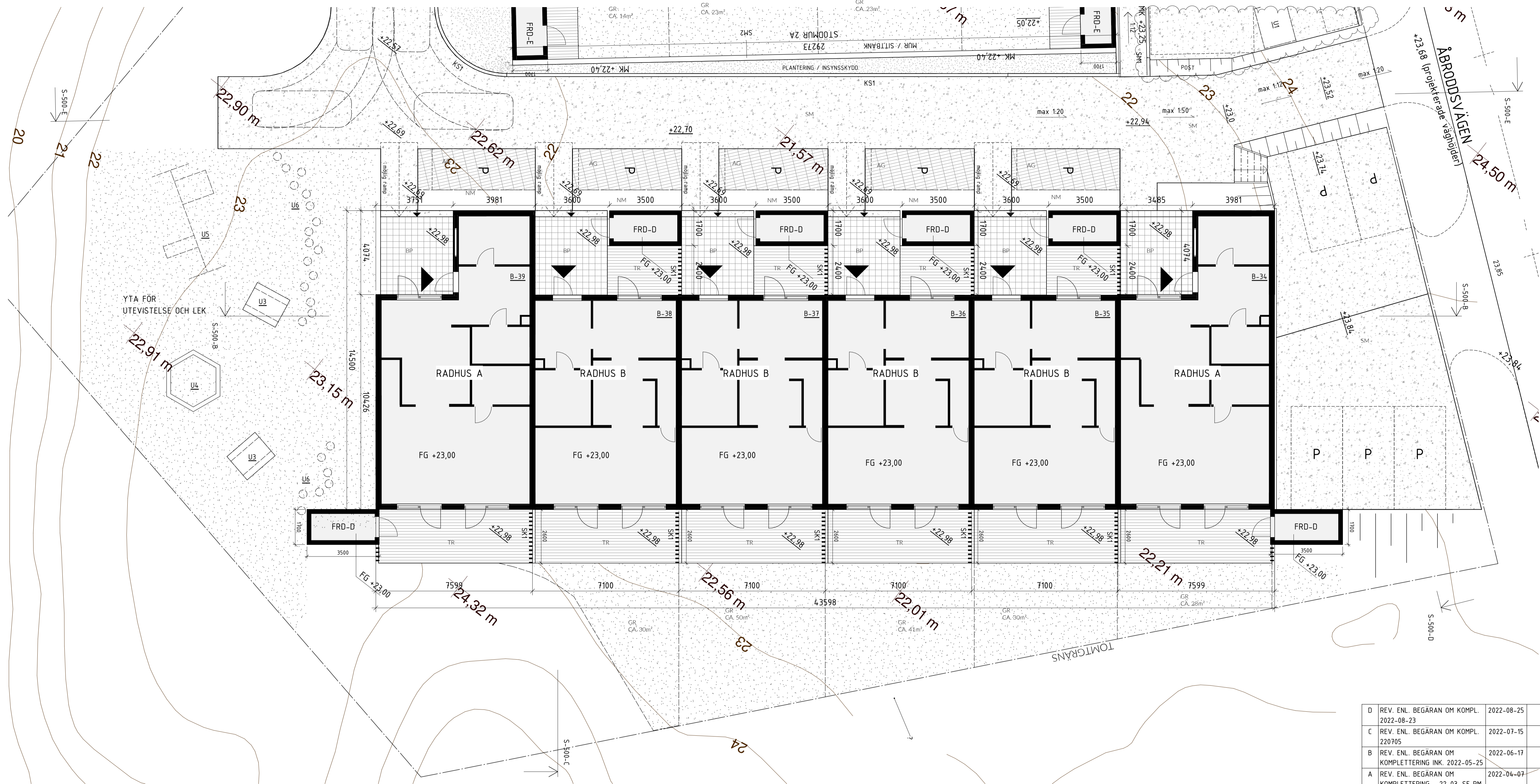

FÖRKLARINGAR

+0,00 BEF. MARKHÖJD
 +0,00 NY MARKHÖJD
 FG +0,00 FÄRDIG GOLVHÖJD
 MK +0,00 ÖVERKANT, STÖDMUR

HÖJDKURVOR AVSER BEFINTLIGA HÖJDER FRÅN PRIMÄRKARTA.

G	GRUS	
GR	GRÄS	
NM	NATURMARK	
SM	STENMJÖL	
BP	BETONGPLATTOR	
TR	TRÄTRALL	
AG	ARMERAT GRÄS	
H	FÖRESLAGEN HÄCK	
PL	PLANTERING	

U1	KÄRLSKÅP, SANSAC ELLER LIKV., PLATS FÖR 2st min 660 l. TRÅPANEL LIKA FASADER.
U2	KÄRLSKÅP, SANSAC ELLER LIKV., PLATS FÖR 2st min 240 l. TRÅPANEL LIKA FASADER
U3	BÄNKBORD, TRESS CLASSIC EL. LIKV.
U4	SANDLÅDA, TRESS NATUR EL. LIKV.
U5	GUNGSTALLNING, TRESS FÄGELBOMIX ELLER LIKV.
U6	PLANERING, BUSKAR, BÅR ELLER LIKV.
SM1	STÖDMUR, L-STÖD. BETONG MED TRÅPANEL ÖK ENL. PLANRITNING
SM2	STÖDMUR, GABIONMUR. ÖK. ENL. PLANRITNING
KS1	KANTSTÖD, BETONG. HÖJD 10cm ÖVER MARK
ST1	STAKET, min 1,1m VID FALLRISK
SK1	SKÄRMVÄGG, TRÅSPALJÉ, HÖJD 1800mm
FRD	FÖRRÅD, OLIKA VARIANTER - SE SEPARAT TYPHUSRITNING
R1	RÄCKE, min 1,1m VID FALLRISK. TRÅ, KULÖR LIKA HUSFASAD

MARK SOM EJ ÄR SPECIFICERAD, SKALL ÅTERSTÄLLAS SOM NATURMARK.

BEFINTLIGA BYGGNADER PÅ FASTIGHET RIVES INNAN NYBYGGNATION.

ALL PARKERING UTFORMAS SOM GEMENSAM PARKERING FÖR DE BOSTÄDER SOM FINNS PÅ FASTIGHETEN

PLACERING AV KÄRL FÖR AVFALL ÄR FRAMTAGEN I SAMRÅD MED NACKA VATTEN & AVFALL DIMENSIONERING ENLIGT AVFALL SVERIGES HANDBOK.

FÖRESKRIFTER

PARKERINGSPLATS OCH GÅNG TILL ENTRÉER UTFÖRS SOM FAST OCH JÄMN GRUSYTA, MED MAX 150 LUTNING I SIDLED. (BBR 3:1221). TRÄPPOR UTFÖRS I BETONG, HANDELDARE PÅ ENA SIDAN SOM LÖPER 300MM FÖRBI FÖRSTA OCH SISTA STEG. RÄCKEN UTFÖRS VID FALLRISK, ENL. BBR.

REDOVISNING AV YTA FÖR UTEVISTELSE OCH LEK ÄR ETT EXEMPEL PÅ MÖJLIG UTFORMNING FÖR DE BOENDE I OMRÅDET.

HÄNVISNINGAR

TYPHUSRITNINGAR
 RADHUS A:
 PLANER: A-40-1-020
 SEKTION / FASAD: A-40-3-020

 RADHUS B:
 PLANER: A-40-1-030
 SEKTION / FASAD: A-40-3-030

 FÖRRÅD: A-40-0-050

 STÖDMURAR: A-40-3-513

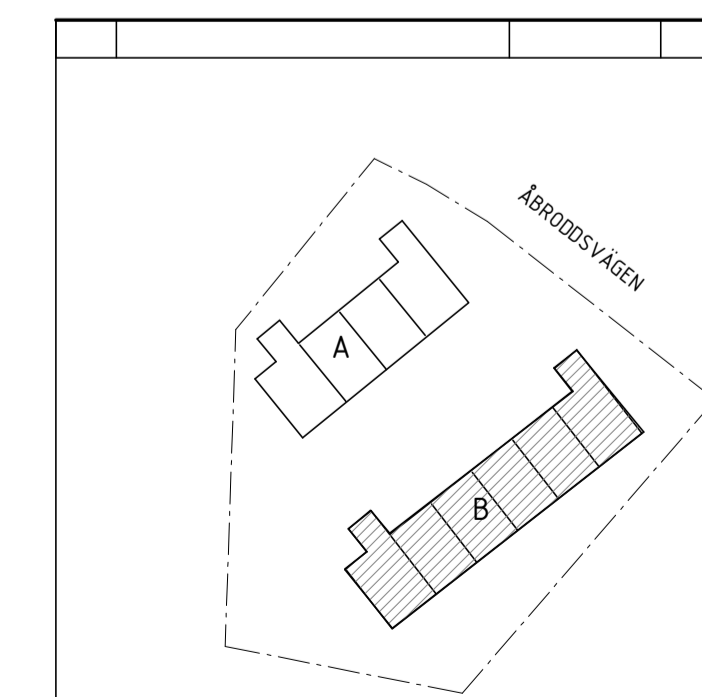

ORIENTERINGSFIGUR

D	REV. ENL. BEGÄRAN OM KOMPL. 2022-08-23	2022-08-25	MS
C	REV. ENL. BEGÄRAN OM KOMPL. 220705	2022-07-15	MS
B	REV. ENL. BEGÄRAN OM KOMPL. 2022-05-25	2022-06-17	
A	REV. ENL. BEGÄRAN OM KOMPL. 22-03. SE PM.	2022-04-07	
BET	ANDRINGEN AVSER	DATUM	SIGN

BYGGLOVSHANDLING

KUMMELNÄS
 VELAMSUND 14:2

A VOTEN / CREAM

UPPDRAG NR	RITADYKONSTR. AV	HANDLÄGGARE
20023	EG	GJ
DATUM	ANSVÄRIG	
2022-02-25	G. JOHANSSON	

NYBYGGNAD BOSTADSHUS
 MARKPLANERING, TOMT 5.1 - DEL B
 RADHUS

SKALA	NUMMER	BET
A1 1:100 A3 1:200	A-01-1-512	D

FÖRKLARINGAR

FASADKULÖR:
LIKA HUVUDBYGGNAD

BTA/BYA - FÖRRÅD RADHUS

FÖRRÅD D - RADHUS 6,0 m²
FÖRRÅD E - RADHUS 4,9 m²

FÖRRÅD - VARIANT D

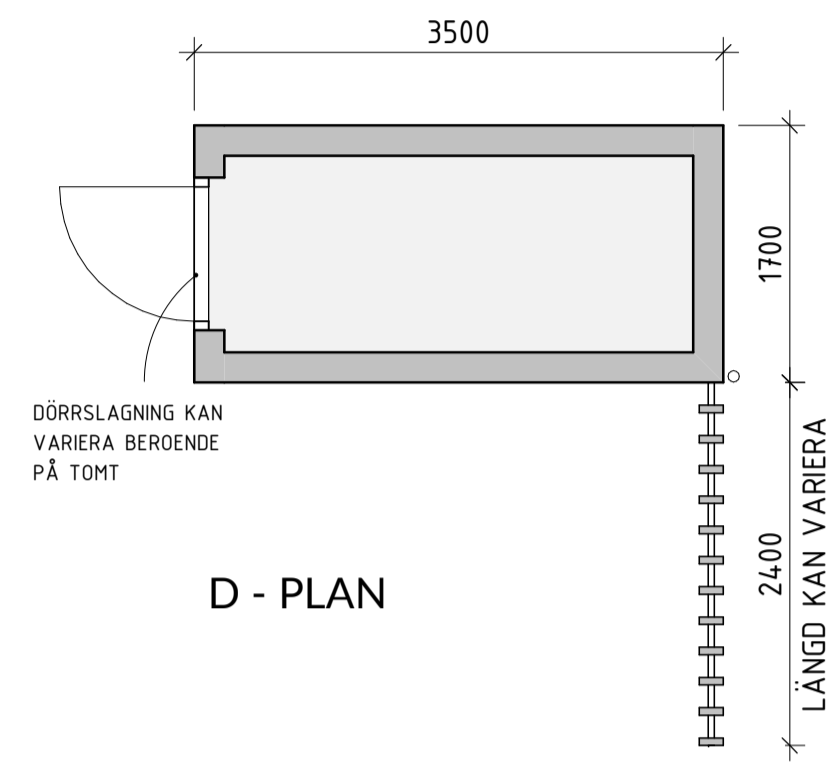

D - PLAN

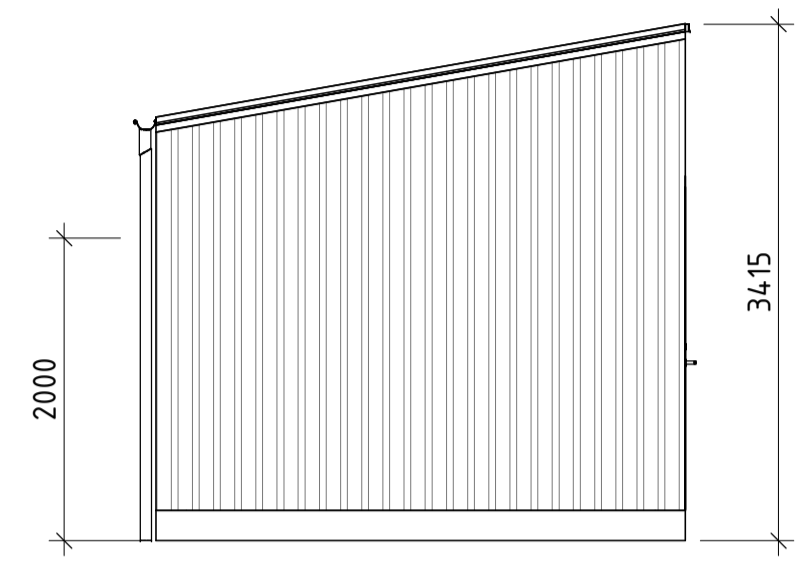

D - FASAD NORR

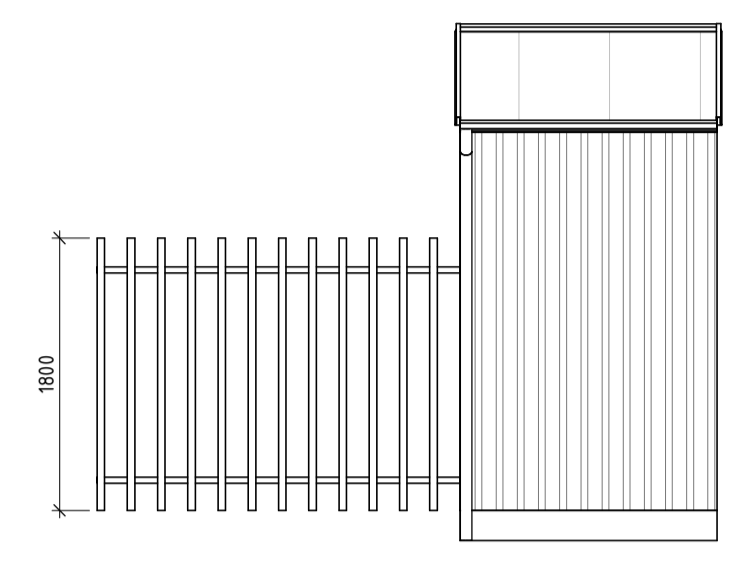

D - FASAD ÖSTER

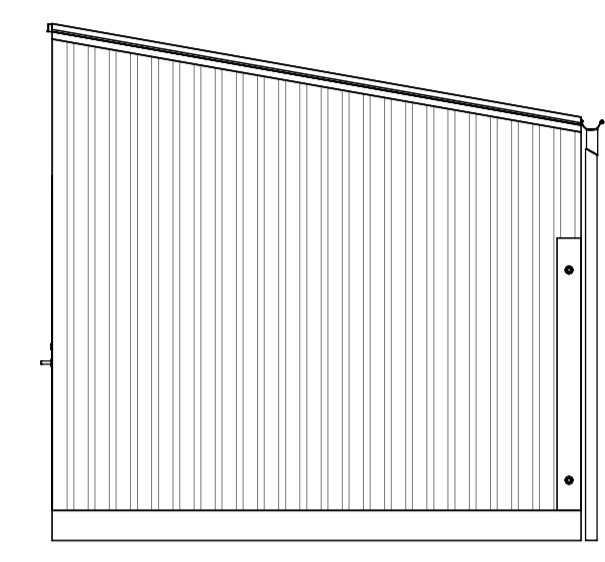

D - FASAD SÖDER

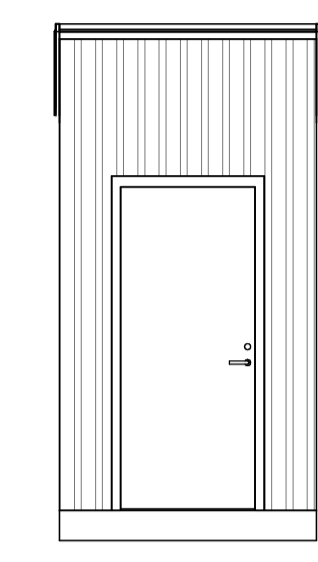

D - FASAD VÄSTER

FÖRESKRIFTER

TAK	PAPPTAK, SVART
DÖRRAR	SVART RAL 9011
SKJUTDÖRRAR	SMYG LIKA KARM
	TRÄ, KULÖR LIKA FASAD
TAKAVVÄTTNING/ PLÅTARBETEN	SVART RAL 9011

FÖRRÅD - VARIANT E

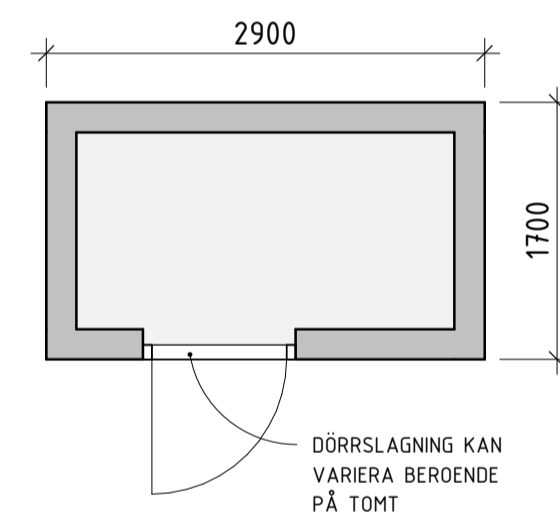

E - PLAN

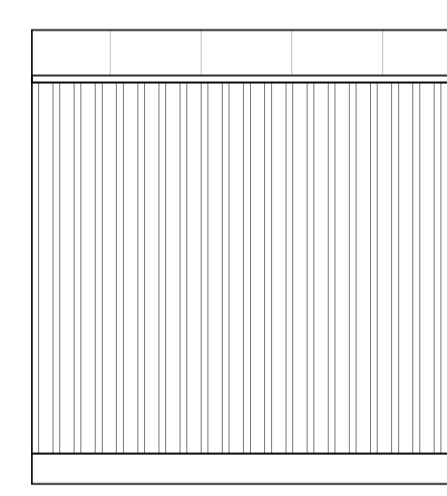

E - FASAD NORR

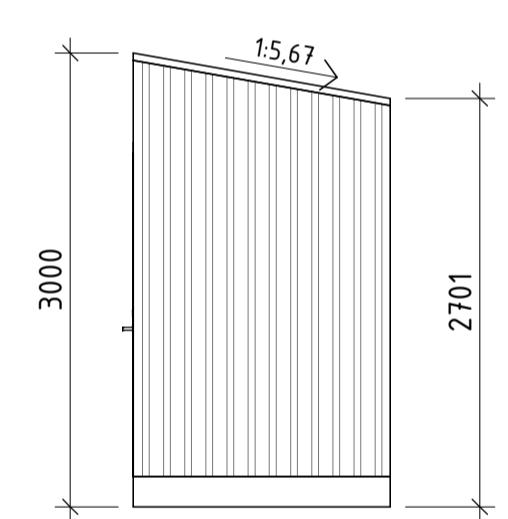

E - FASAD ÖSTER

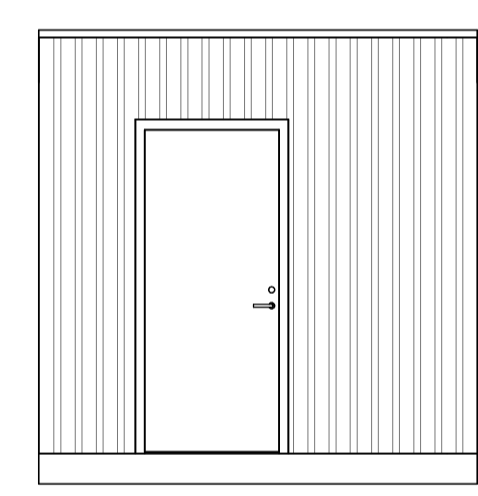

E - FASAD SÖDER

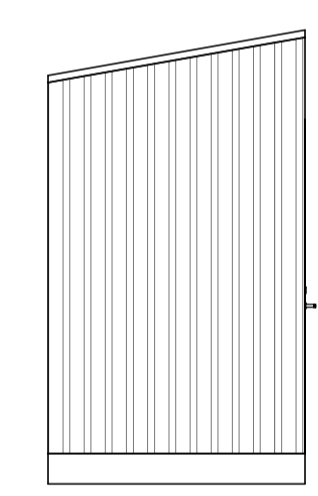

E - FASAD VÄSTER

HÄNVISNINGAR

B	ÄNDRING FASADKULÖR	2022-09-13	MS
A	REV. ENL. BEGÄRAN OM KOMPL. 220705	2022-07-15	MS
BET	ÄNDRINGEN AVSER	DATUM	SIGN

ORIENTERINGSFIGUR

BYGGLOVSHANDLING

KUMMELNÄS
VELAMSUND 14:2

A VOTEN / CREAM

UPPDRAG NR 20023	RITAD/KONSTR. AV GJ/EG	HANDLÄGGARE GJ
DATUM 2022-02-25	ANSVARIG G. JOHANSSON	

NYBYGGNAD BOSTADSHUS
FÖRRÅDSBYGGNAD, RADHUS
TYPHUSRITNING

SKALA A1 1:50 A3 1:100	NUMMER A-40-0-050	BET B
------------------------------	----------------------	----------

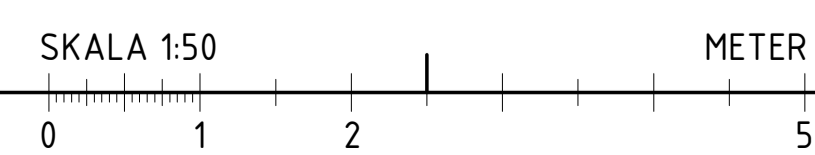

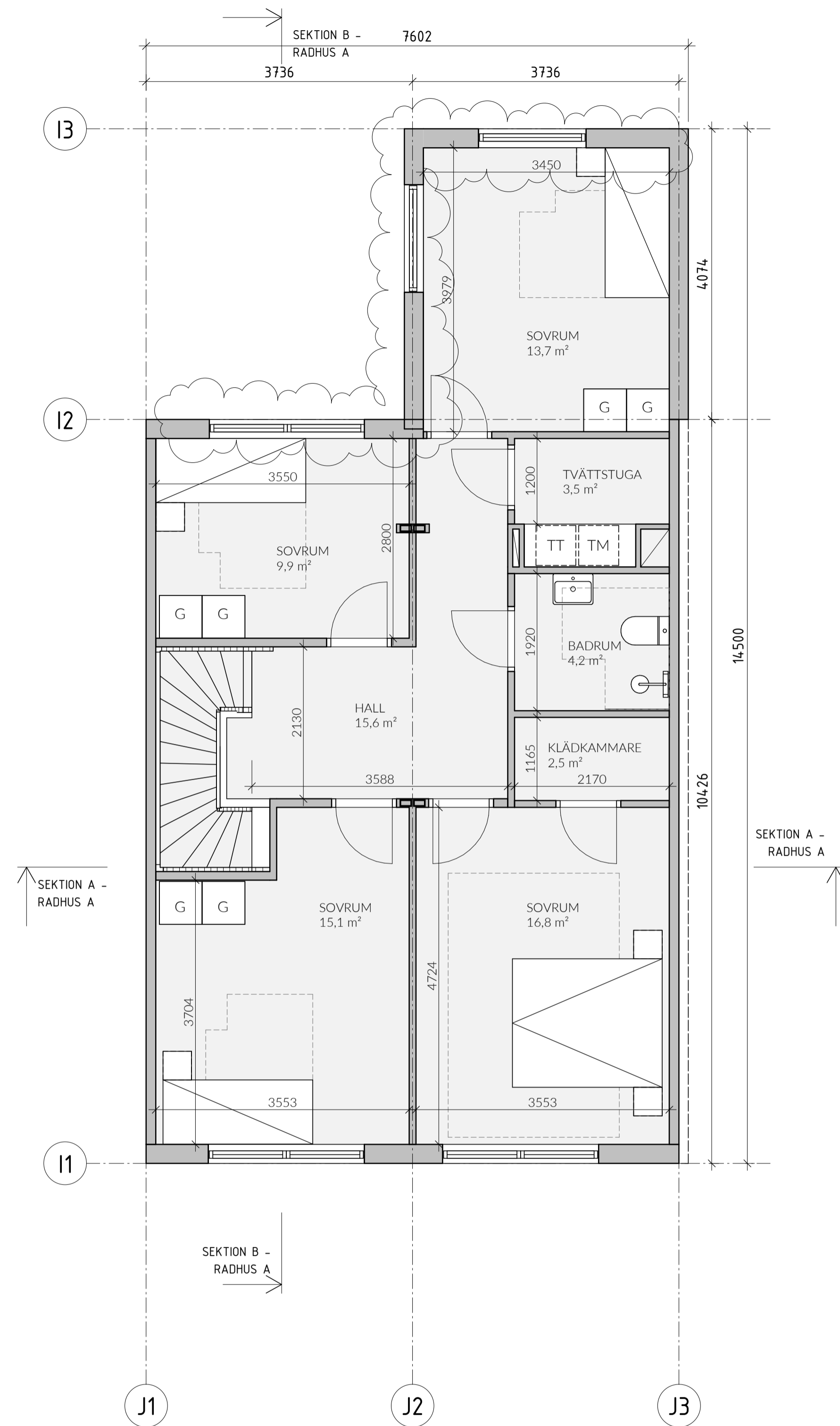
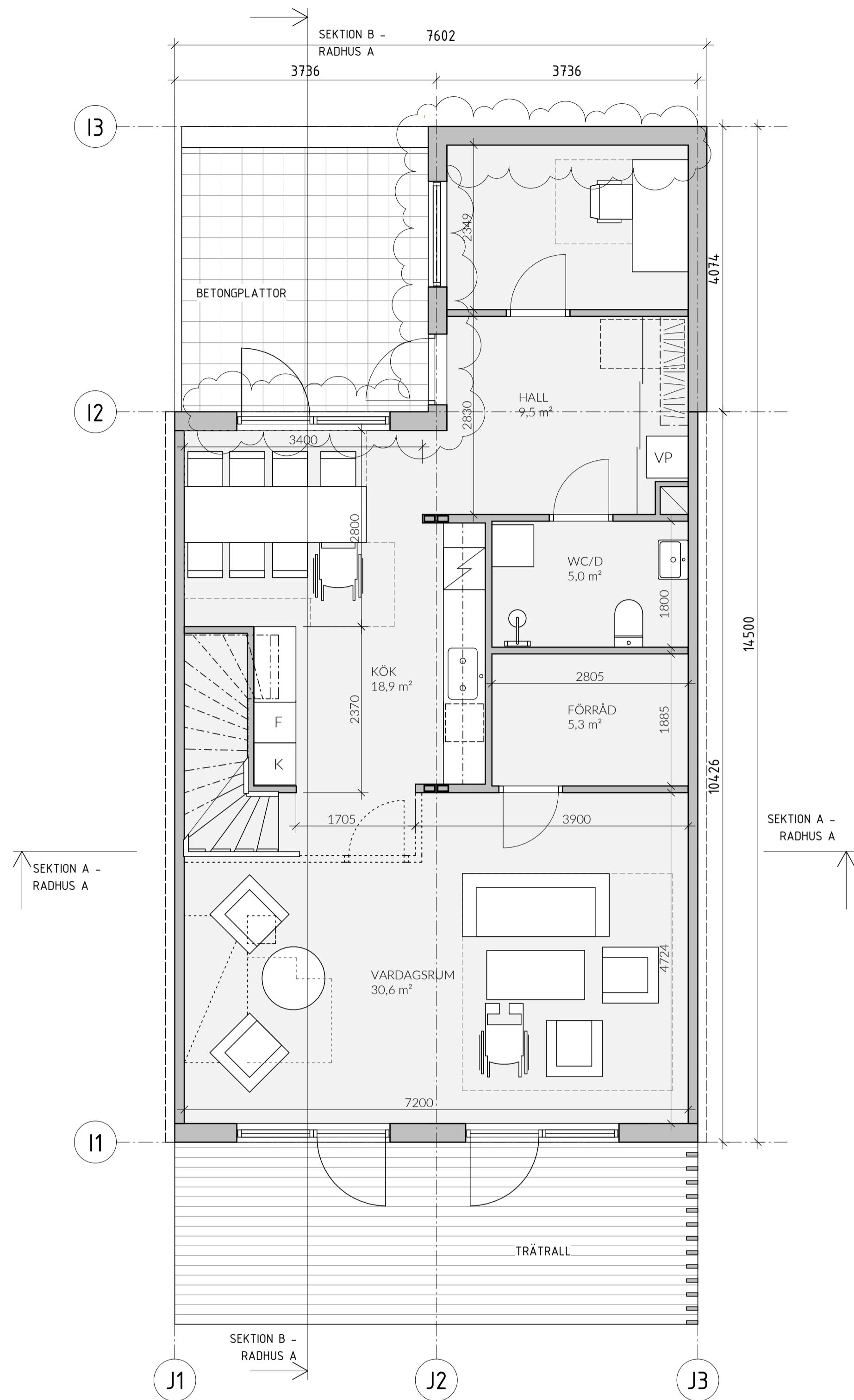

FÖRKLARINGAR

- DM DISKMASKIN
- F FRY
- G GARDEROB
- K KYLSKÅP
- K/F KYL/FRY
- KM KOMBIMASKIN
- L LINNESKÅP
- TM TVÄTTMASKIN
- TT TORKTUMLARE
- ST STÅPSKÅP
- VP VÄRMEPUMP

BYA - RADHUS A

RADHUS 95,5 m²

BTA - RADHUS A

PLAN 1 95,5 m²
 PLAN 2 94,1 m²
 TOTALT: 189,6 m²

BOA - RADHUS A

PLAN 1 85,0 m²
 PLAN 2 85,0 m²
 TOTALT: 170,0 m²

FÖRESKRIFTER

HÄNVISNINGAR

SKALA 1:50 METER



A	Fasadändring	2022-06-17	
BET	ÄNDRINGEN AVSER	DATUM	SIGN

--	--	--	--

--	--	--	--

--	--	--	--

--	--	--	--

--	--	--	--

--	--	--	--

--	--	--	--

--	--	--	--

--	--	--	--

--	--	--	--

--	--	--	--

--	--	--	--

--	--	--	--

--	--	--	--

--	--	--	--

--	--	--	--

--	--	--	--

--	--	--	--

--	--	--	--

--	--	--	--

--	--	--	--

--	--	--	--

--	--	--	--

--	--	--	--

--	--	--	--

--	--	--	--

--	--	--	--

--	--	--	--

--	--	--	--

--	--	--	--

--	--	--	--

--	--	--	--

--	--	--	--

--	--	--	--

--	--	--	--

--	--	--	--

--	--	--	--

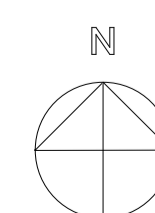

UPPDRAG NR 20023	RITAD/KONSTR. AV GJ/MS	HANDLÄGGARE GJ
DATUM 2022-02-25	ANSVARIG G. JOHANSSON	
NYBYGGNAD BOSTADSHUS PLANER, RADHUS A, 170m ² TYPHUSRITNING		
SKALA A1 1:50 A3 1:100	NUMMER A-40-1-020	BET

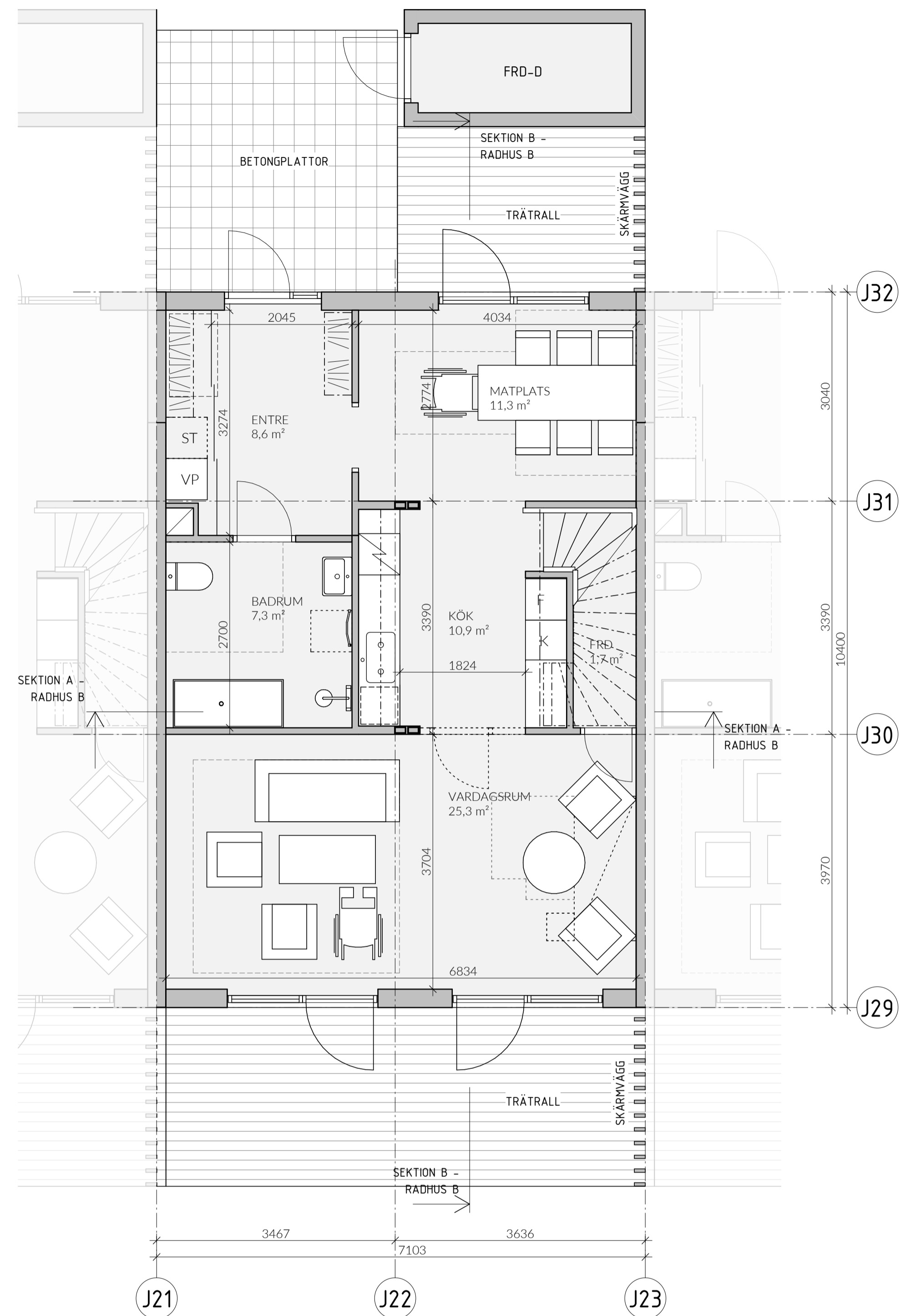

PLAN 1

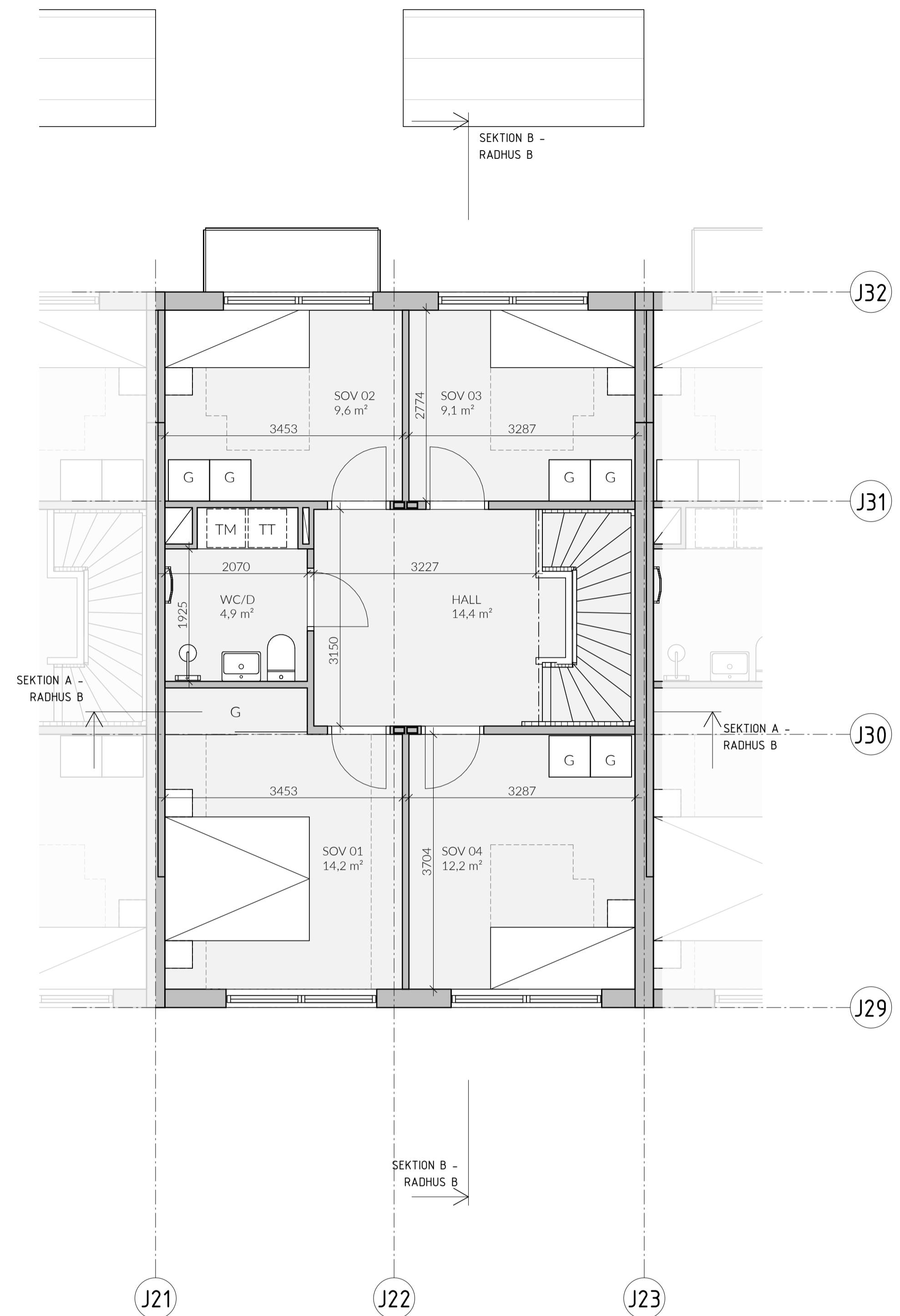

PLAN 2

FÖRKLARINGAR

- DM DISKMASKIN
- F FRY
- G GARDERROB
- K KYLSKÅP
- K/F KYL/FRYS
- KM KOMBIMASKIN
- L LINNESKÅP
- TM TVÄTTMASKIN
- TT TORKTUMLARE
- ST STÅPSKÅP
- VP VÄRMEPUMP

FÖRESKRIFTER

- BYA - RADHUS B**
- RADHUS 73,8 m²
- BTA - RADHUS B**
- PLAN 1 73,8 m²
- PLAN 2 73,8 m²
- TOTALT: 147,7 m²
- B0A - RADHUS B**
- PLAN 1 67,8 m²
- PLAN 2 67,1 m²
- TOTALT: 134,9 m²

HÄNVISNINGAR

SKALA 1:50 METER

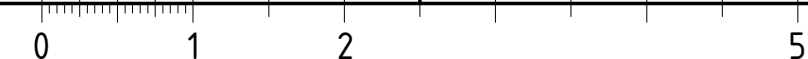

BET	ÄNDRINGEN AVSER	DATUM	SIGN

ORIENTERINGSFIGUR

BYGGLOVSHANDLING

KUMMELNÄS
VELAMSUND 14:2

A VOTEN / CREAM tel. -

UPPDRAG NR 20023	RITAD/KONSTR. AV KH/GJ	HANDLÄGGARE GJ
DATUM 2022-02-25	ANSVARIG G. JOHANSSON	

NYBYGGNAD BOSTADSHUS
PLANER, RADHUS B, 135m²
TYPHUSRITNING

SKALA A1 1:50 A3 1:100	NUMMER A-40-1-030	BET
------------------------------	----------------------	-----

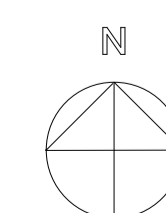

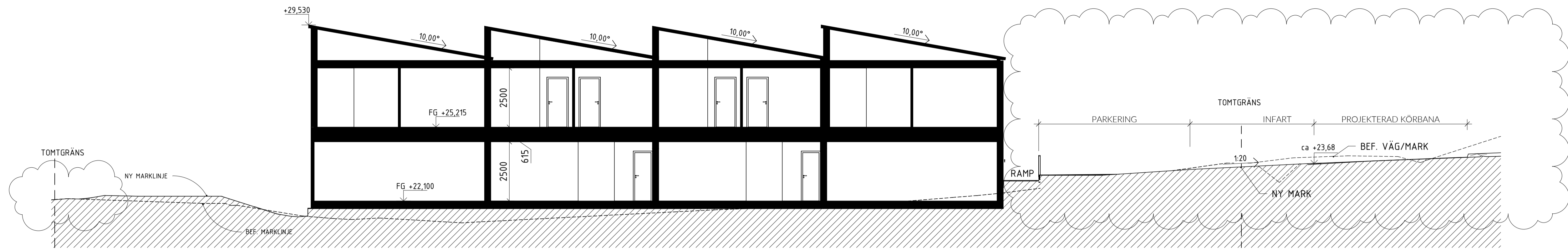

SEKTION A-A

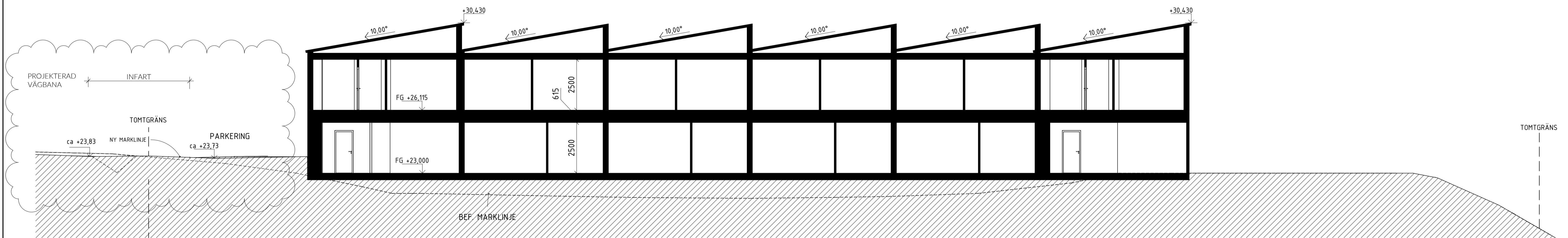

SEKTION B-B

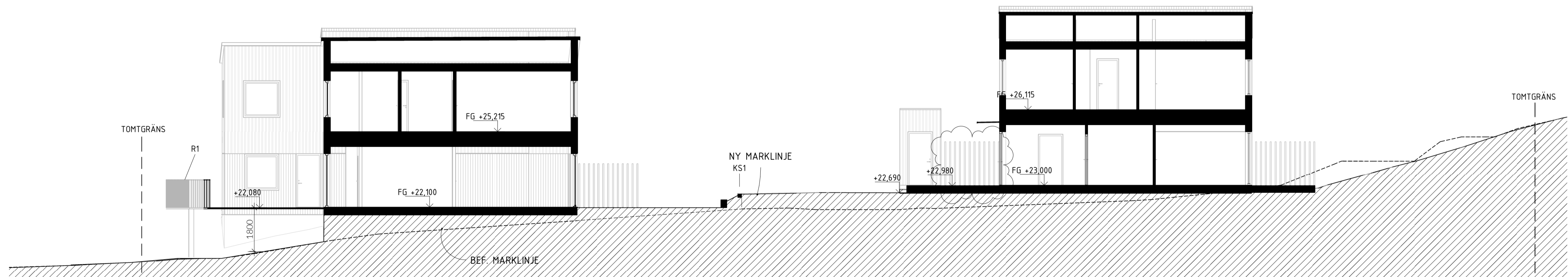

SEKTION C-C

C	REV. ENL. BEGÄRAN OM KOMPL. 220705	2022-07-15	MS
B	REV. ENL. BEGÄRAN OM KOMPLETTERING INK. 2022-05-25	2022-06-17	
A	REV. ENL. BEGÄRAN OM KOMPLETTERING - 22-03. SE PM.	2022-04-07	
BET	ANDRINGEN AVSER	DATUM	SIGN

BYGGLOVSHANDLING
KUMMELNÄS
VELAMSUND 14:2

<input checked="" type="checkbox"/>	A	VOTEN / CREAM
<input type="checkbox"/>		
<input type="checkbox"/>		

UPPROG NR 20023	RITADYKONSTR. AV EG	HANDLÄGGARE GJ
DATUM 2022-02-25	ANSVARIG G. JOHANSSON	

NYBYGGNAD BOSTADSHUS
 SEKTIONER, TOMT 5.1
 RADHUS

SKALA A1 1:100, 1:50 A3 1:200,	NUMMER A-40-2-510	BET C
--------------------------------------	----------------------	----------

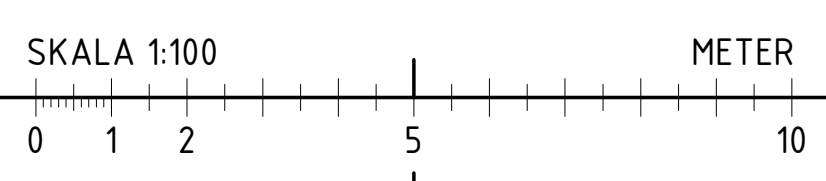
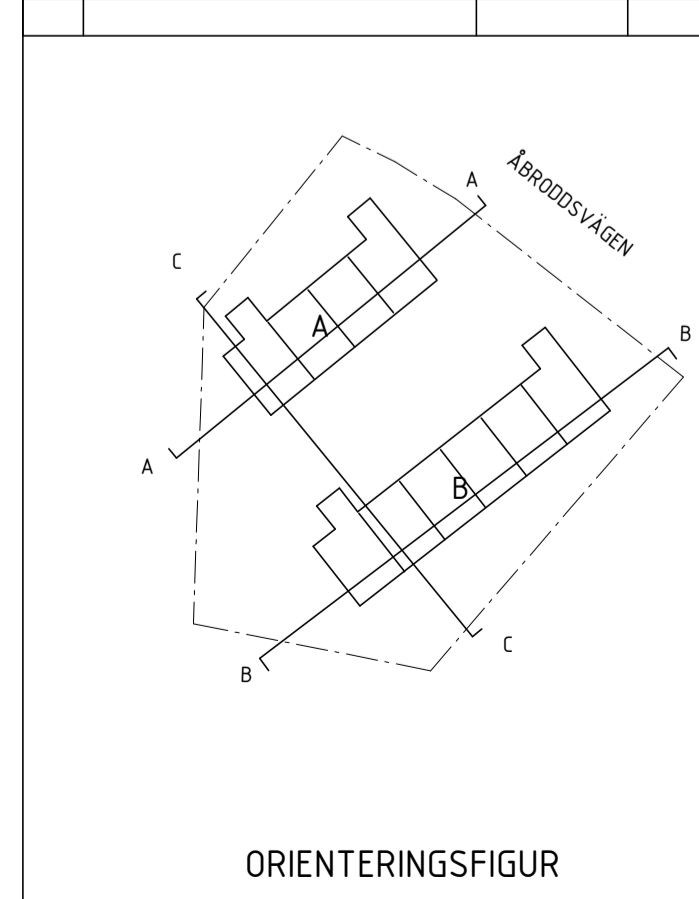

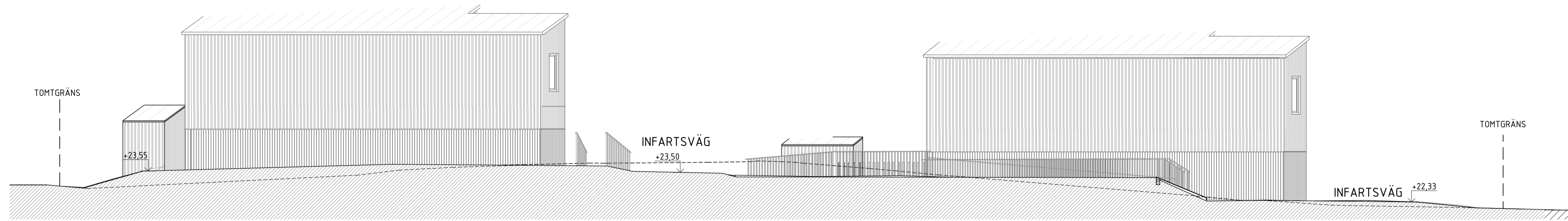

SEKTION D-D

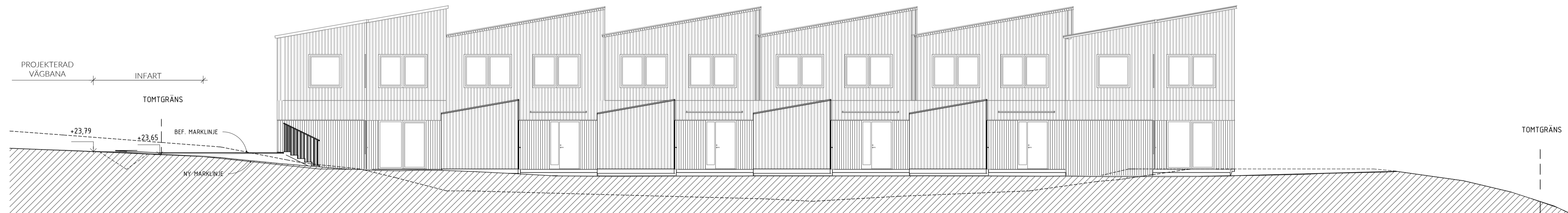

SEKTION E-E

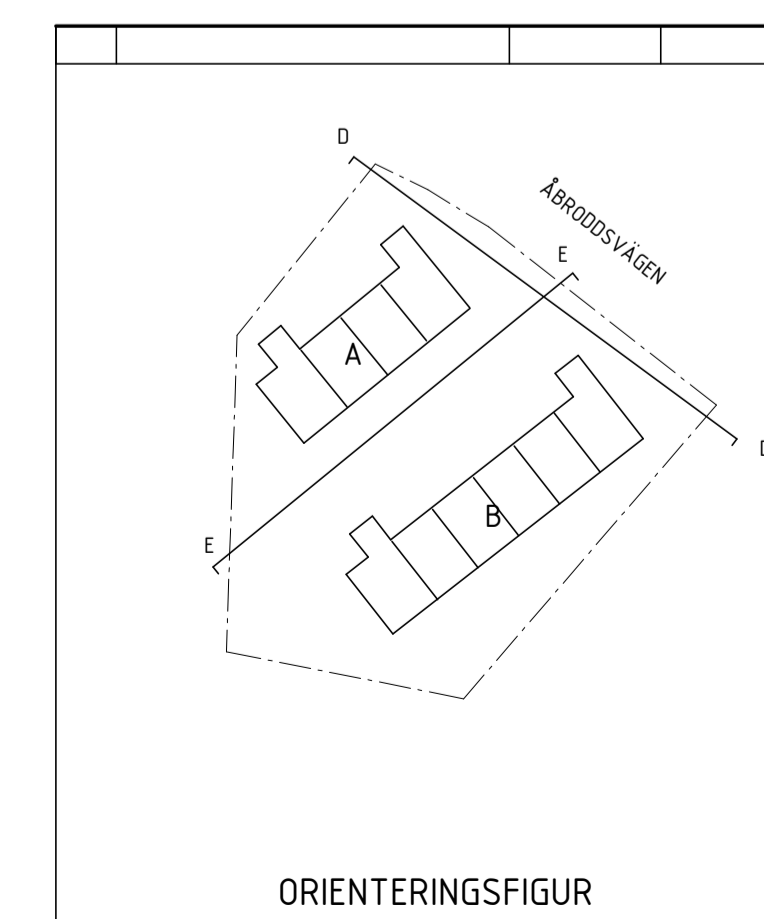

BET	ÄNDRINGEN AVSER	DATUM	SIGN
BYGGLOVSHANDLING			
KUMMELNÄS VELAMSUND 14:2			
X A VOTEN / CREAM			
UPPDRAG NR 20023	RITAD/KONSTR. AV MS	HANDLÄGGARE GJ	
DATUM 2022-07-15	ANSVARIG G. JOHANSSON		
NYBYGGNAD BOSTADSHUS MARKSEKTIONER, TOMT 5.1			
SKALA A1 1:100 A3 1:200	NUMMER A-40-2-511	BET	



FASAD MOT NORR

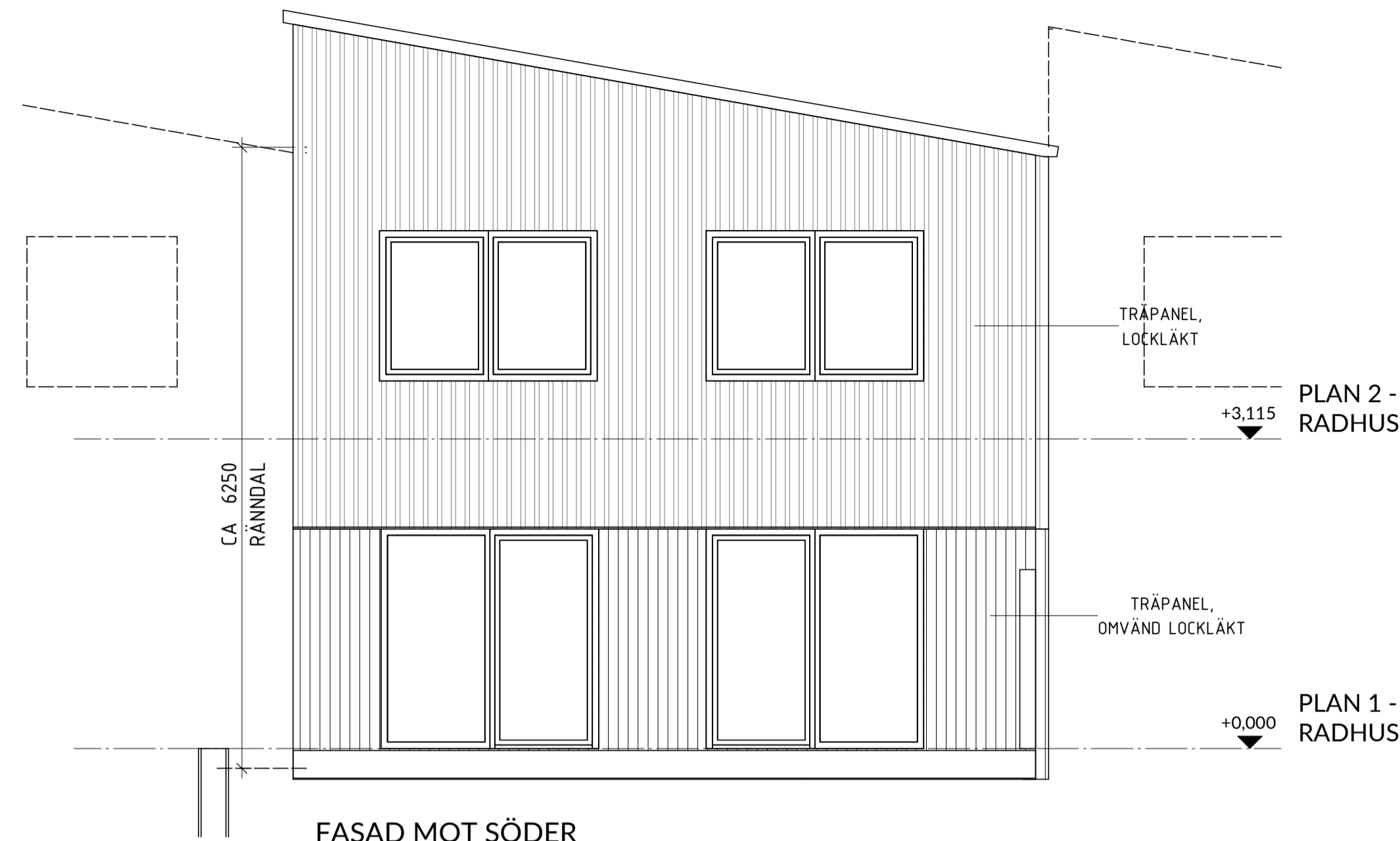

FASAD MOT SÖDER

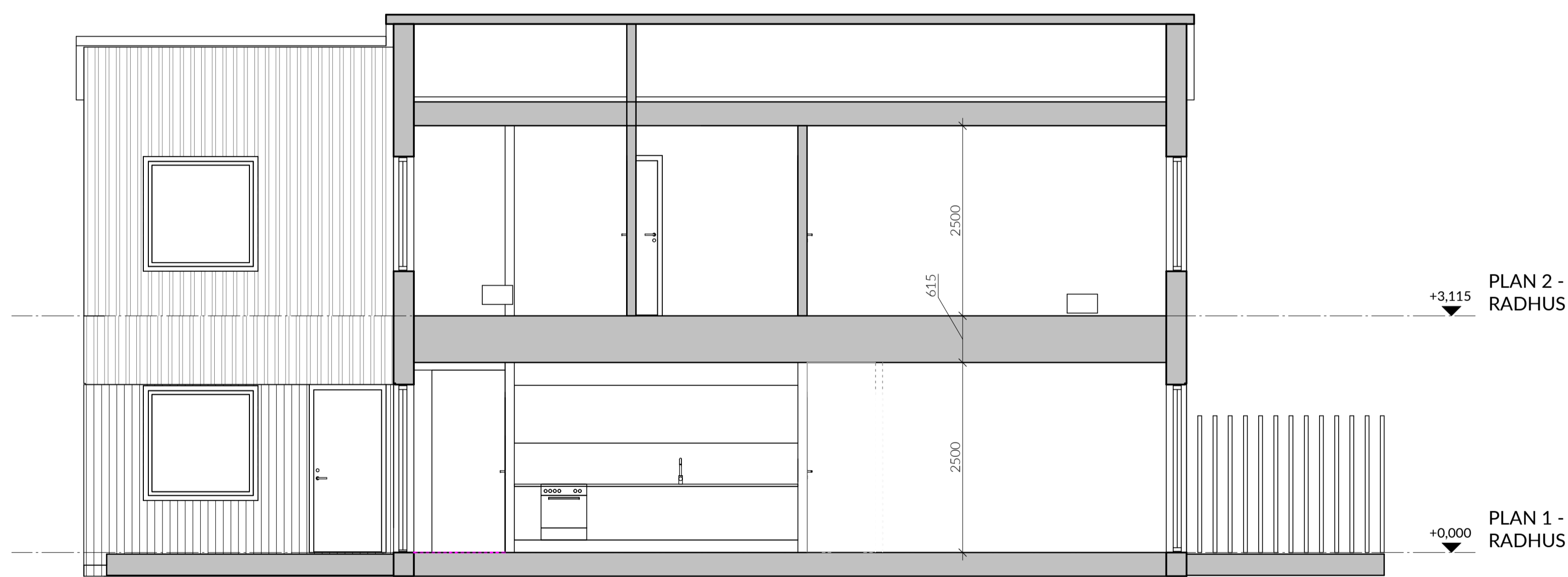

LÅNGDSEKTION - RADHUS



TVÄRSEKTION - RADHUS A

FÖRKLARINGAR

FASADKULÖR:

SE RITN. A-40-3-511 & A-40-3-512

FÖRESKRIFTER

FASAD, PLAN 1 OMVÄND LOCKLÅKTPANEL, STÄENDE

FASAD, PLAN 2 LOCKLÅKTPANEL, STÄENDE

TAK PAPP, TAKSHINGELS, SVART

FÖNSTER INVÄNDIGT: TRÄ, VIT
UTVÄNDIGT: ALU, SVART RAL 9011
SMYG LIKA KÄRM

FÖNSTERDÖRRAR INVÄNDIGT: TRÄ, VIT
UTVÄNDIGT: ALU, SVART RAL 9011
SMYG LIKA KÄRM

SKÄRMVÄGG KULÖR LIKA INTILLIGGANDE FASAD

TAKAVVÄTTNING/
PLÅTARBETEN SVART RAL 9011

HÄNVISNINGAR

C	ÄNDRING FASADKULÖR	2022-09-13	MS
B	REV. ENL. BEGÄRAN OM KOMPL. 220705	2022-07-15	MS
A	Fasadändring	2022-06-17	
BET	ÄNDRINGEN AVSER	DATUM	SIGN

ORIENTERINGSFIGUR

BYGGLOVSHANDLING

KUMMELNÄS
VELAMSUND 14:2

A VOTEN / CREAM

UPPDRAG NR 20023	RITAD/KONSTR. AV GJ/MS	HANDLÄGGARE GJ
DATUM 2022-02-25	ANSVARIG G. JOHANSSON	

NYBYGGNAD BOSTADSHUS
FASAD & SEKTION RADHUS A, 170m²
TYPHUSRITNING

SKALA A1 1:50 A3 1:100	NUMMER A-40-3-020	BET C
------------------------------	----------------------	----------

SKALA 1:50 METER

0 1 2 5

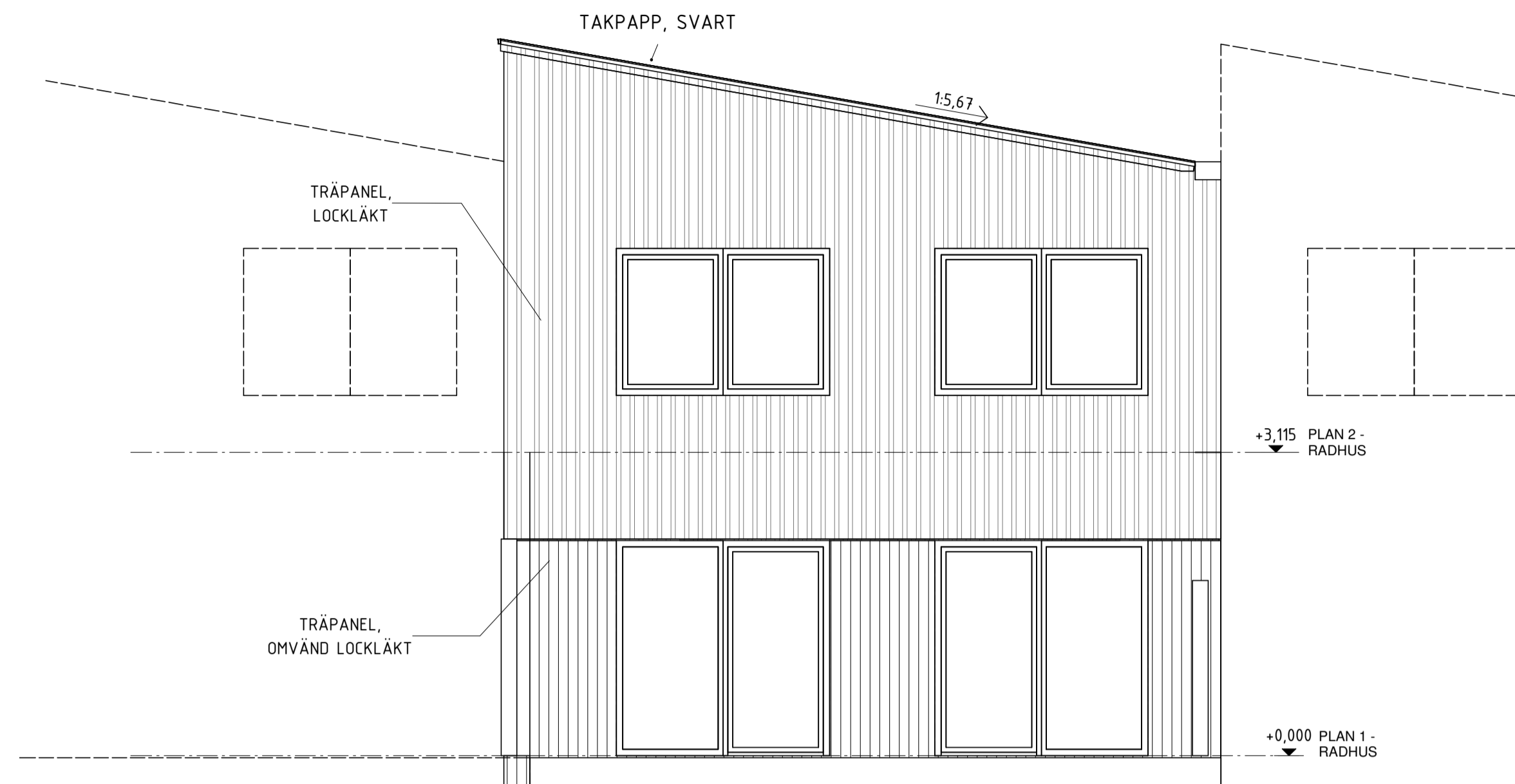

FASAD MOT SÖDER

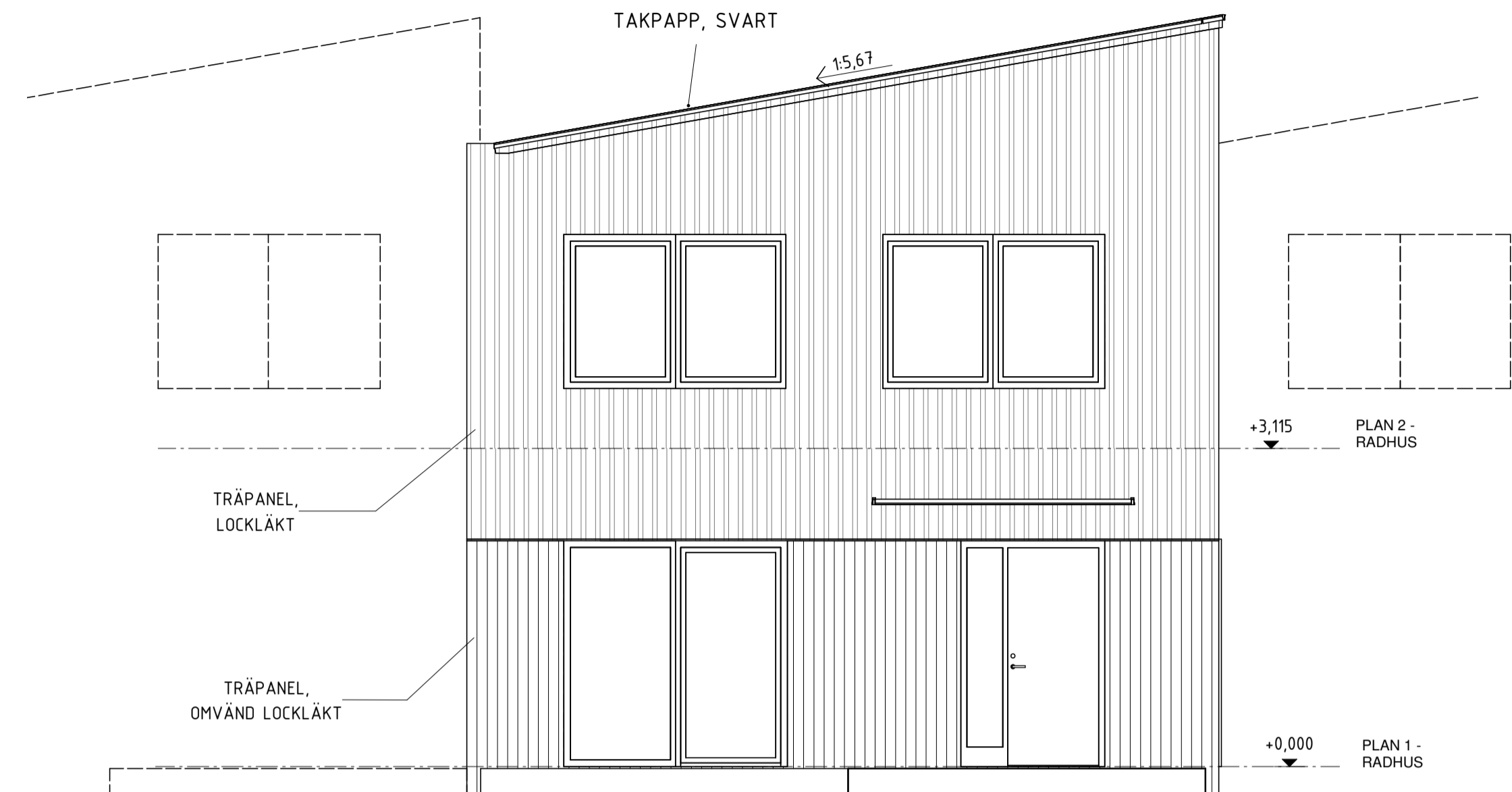

FASAD MOT NORR

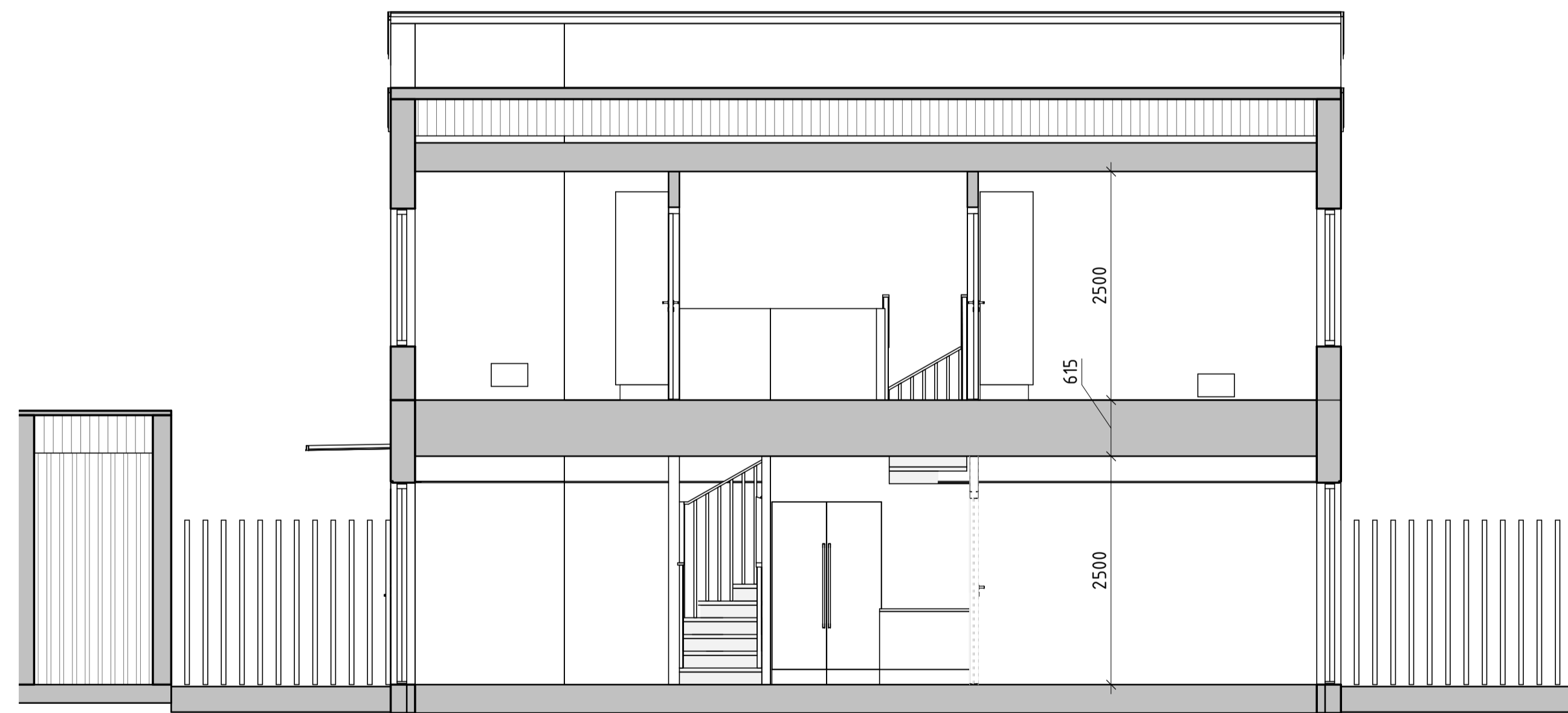

LÄNGDSEKTION - RADHUS

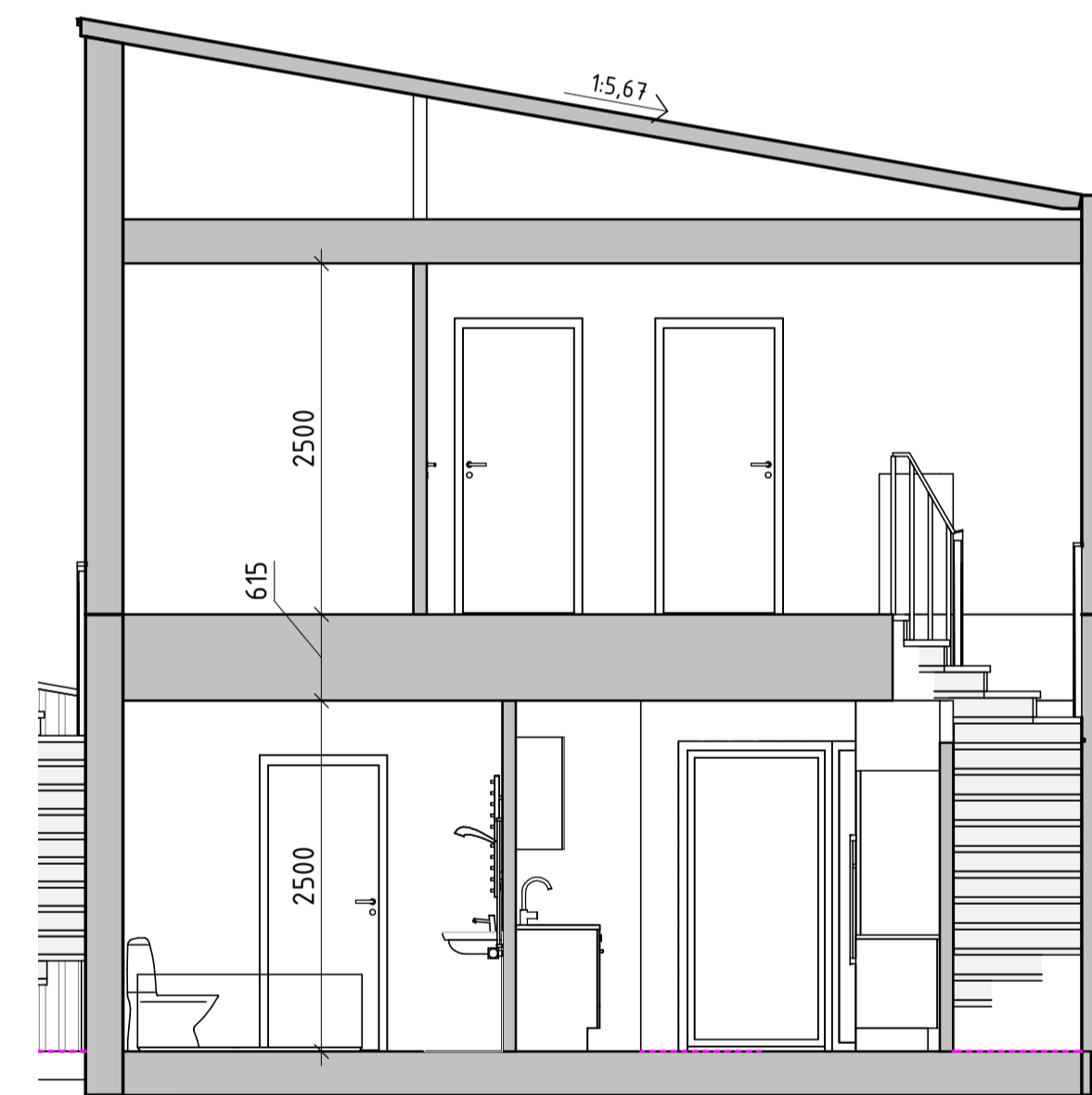

TVÄRSEKTION - RADHUS

FÖRKLARINGAR

FASADKULÖR:
SE RITN. A-40-3-511 & A-40-3-512

FÖRESKRIFTER

- FASAD, PLAN 1 _____ OMVÄND LOCKLÄKTSPANEL, STÅENDE
- FASAD, PLAN 2 _____ LOCKLÄKTSPANEL, STÅENDE
- TAK _____ PAPP, TAKSHINGELS, SVART
- FÖNSTER _____ INVÄNDIGT: TRÄ, VIT
UTVÄNDIGT: ALU, SVART RAL 9011
SMYG LIKA KARM
- FÖNSTERDÖRRAR _____ INVÄNDIGT: TRÄ, VIT
UTVÄNDIGT: ALU, SVART RAL 9011
SMYG LIKA KARM
- SKÄRMVÄGG _____ KULÖR LIKA INTILLIGGANDE FASAD
- TAKAVVÄTTNING/
PLÅTBETEN _____ SVART RAL 9011

HÄNVISNINGAR

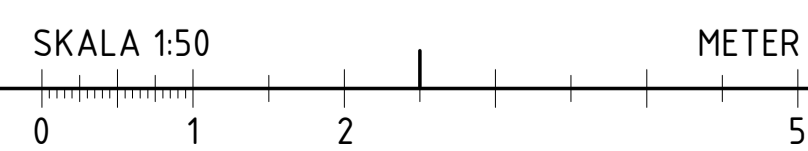

B	ÄNDRING FASADKULÖR	2022-09-13	MS
A	REV. ENL. BEGÄRAN OM KOMPL. 220705	2022-07-15	MS
BET	ÄNDRINGEN AVSER	DATUM	SIGN

ORIENTERINGSFIGUR		
BYGGLOVSHANDLING		
KUMMELNÄS VELAMSUND 14:2		
<input checked="" type="checkbox"/>	A	VOTEN / CREAM

UPPDRAG NR 20023	RITAD/KONSTR. AV GJ/EG	HANDLÄGGARE GJ
DATUM 2022-02-25	ANSVÄRIG G. JOHANSSON	

NYBYGGNAD BOSTADSHUS
FASAD & SEKTION RADHUS B, 135m²
TYPHUSRITNING

SKALA A1 1:50 A3 1:100	NUMMER A-40-3-030	BET B
------------------------------	----------------------	----------



FASAD MOT SYDOST

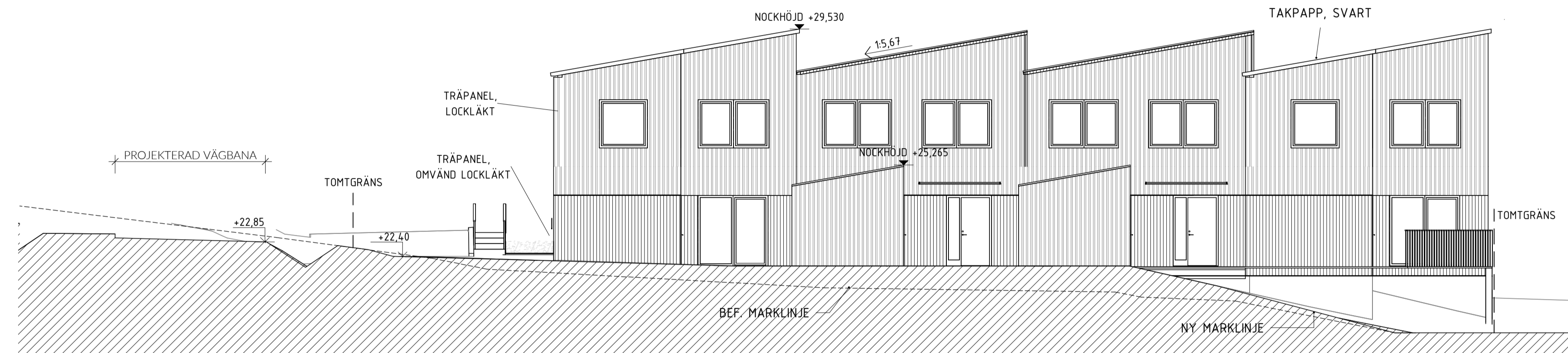

FASAD MOT NORDVÄST

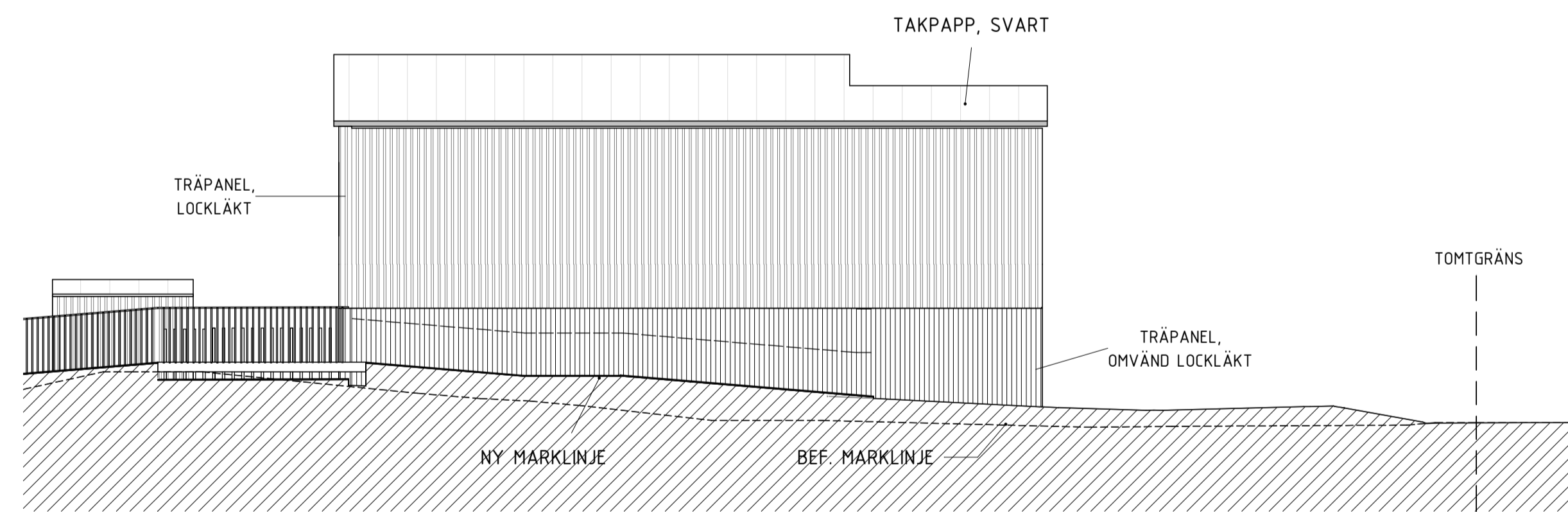

FASAD MOT NORDÖST

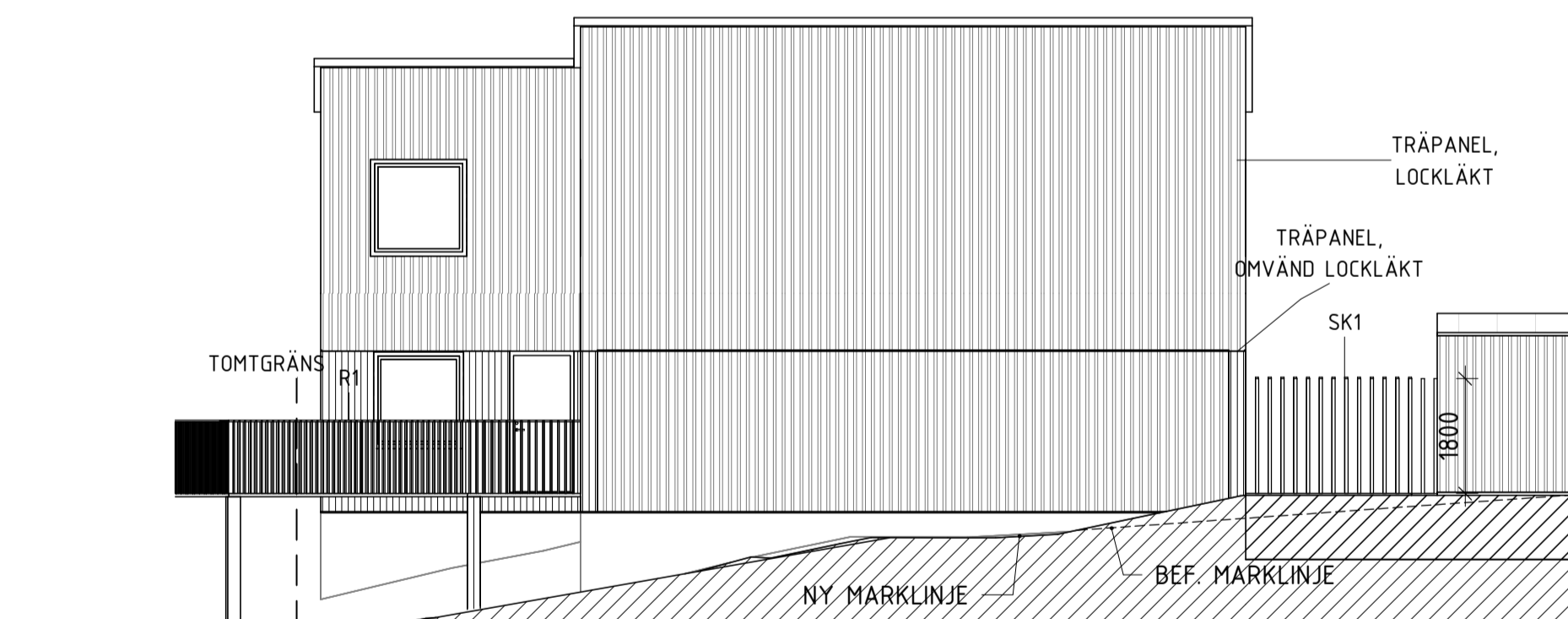

FASAD MOT SYDVÄST

FÖRKLARINGAR

FASADKULÖR:
 #3 VÄRMGRÅ, ALCRO TRÄLÄSYR, 331 MÅSESKÅR ELLER LIKV.
 (NÄRLIGGANDE NCS: S 4005-Y20R)
 MMN = MEDELMÄRKNIVÅ

FÖRESKRIFTER

- FASAD, BOTTENPLAN OMVÄND LOCKLÄKTSPANEL, STÄENDE
- FASAD, PLAN 2 LOCKLÄKTSPANEL, STÄENDE
- TAK PAPP, TAKSHINGELS, SVART
- FÖNSTER INVÄNDIGT: TRÄ, VIT
 UTVÄNDIGT: ALU, SVART RAL 9011
 SMYG LIKA KARM
- FÖNSTERDÖRRAR INVÄNDIGT: TRÄ, VIT
 UTVÄNDIGT: ALU, SVART RAL 9011
 SMYG LIKA KARM
- SKÄRMVÄGG KULÖR LIKA INTILLIGGANDE FASAD
- TAKAVVÄTTNING/
 PLÅTARBETEN SVART RAL 9011

HÄNVISNINGAR

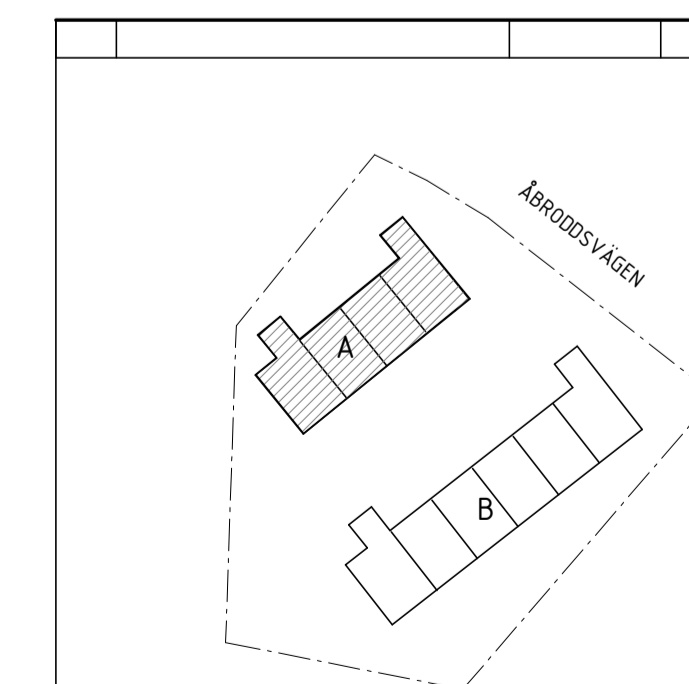

ORIENTERINGSFIGUR

D	ÄNDRING FASADKULÖR	2022-09-13	MS
C	REV. ENL. BEGÄRAN OM KOMPL. 220705	2022-07-15	MS
B	REV. ENL. BEGÄRAN OM KOMPLETTERING INK. 2022-05-25	2022-06-17	
A	REV. ENL. BEGÄRAN OM KOMPLETTERING - 22-03. SE PM.	2022-04-07	
BET	ÄNDRINGEN AVSER	DATUM	SIGN

BYGGLOVSHANDLING

KUMMELNÄS
 VELAMSUND 14:2

A VOTEN / CREAM

UPPDRAG NR 20023	RITAD/KONSTR. AV EG/FR	HANDLÄGGARE GJ
DATUM 2022-02-25	ANSVARIG G. JOHANSSON	

NYBYGGNAD BOSTADSHUS
 FASADER, TOMT 5.1 - DEL A
 RADHUS

SKALA A1 1:100 A3 1:200	NUMMER A-40-3-511	BET D
-------------------------------	----------------------	----------





FASAD MOT NORDVÄST



FASAD MOT SYDÖST

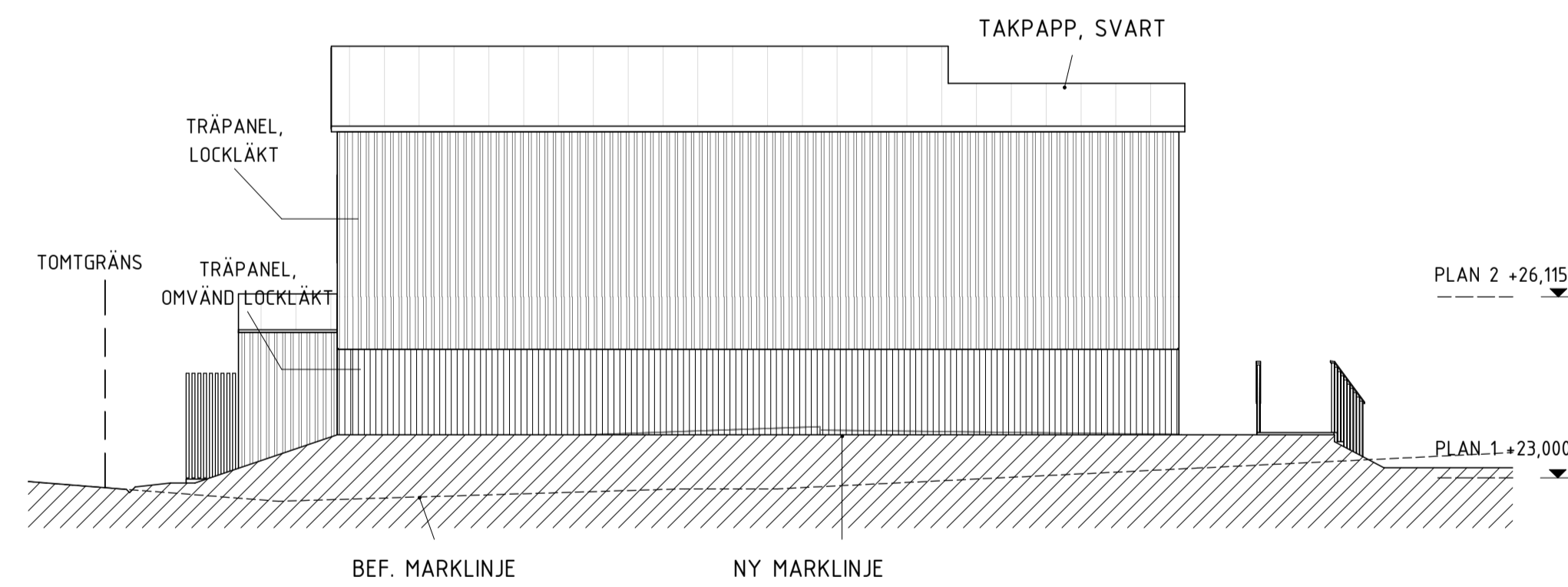

FASAD MOT NORDÖST

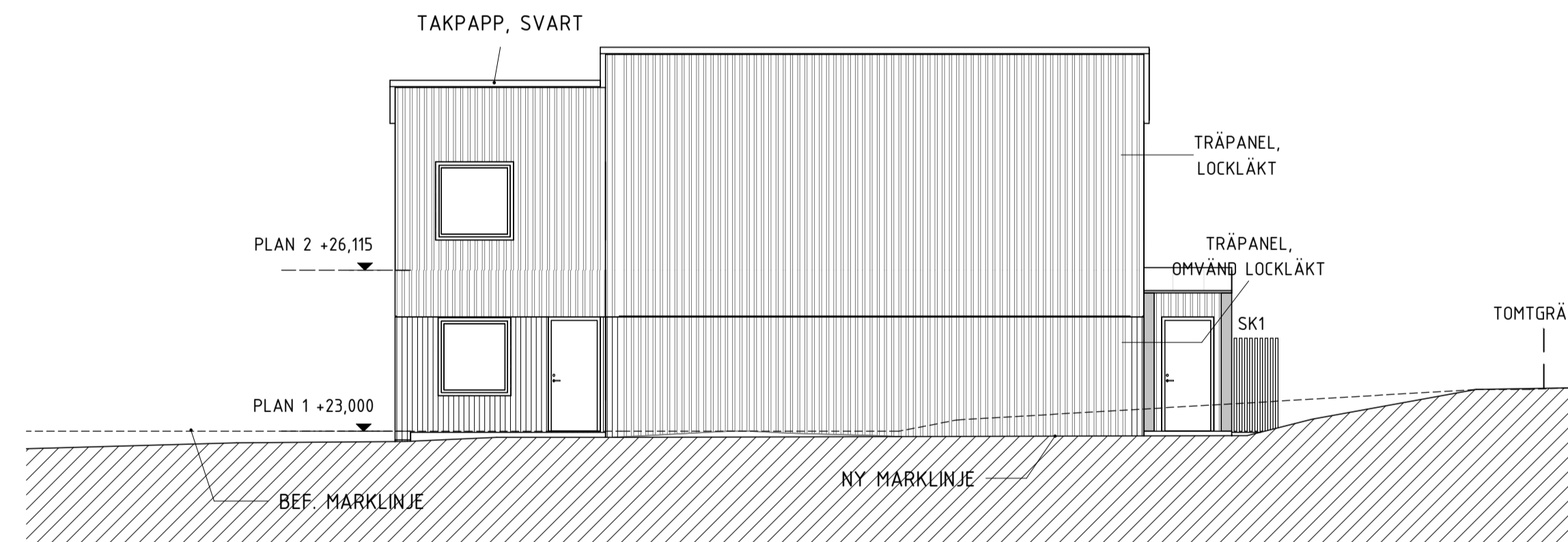

FASAD MOT SYDVÄST

FÖRKLARINGAR

FASADKULÖR:
 #2 MÖRK SILVERGRÅ, ALCRO TRÄLÄS, 342 HÖNÖ ELLER LIKV.
 (NÄRLIGGANDE NCS: S 6005-Y50R)
 MMN = MEDELMARKNIVÅ

FÖRESKRIFTER

FASAD, BOTTENPLAN OMVÄND LOCKLÄKTPANEL, STÄENDE
 FASAD, PLAN 2 LOCKLÄKTPANEL, STÄENDE
 TAK PAPP, TAKSHINGELS, SVART
 FÖNSTER INVÄNDIGT: TRÄ, VIT
 UTVÄNDIGT: ALU, SVART RAL 9011
 SMYG LIKA KARM
 FÖNSTERDÖRRAR INVÄNDIGT: TRÄ, VIT
 UTVÄNDIGT: ALU, SVART RAL 9011
 SMYG LIKA KARM
 SKÄRMVÄGG KULÖR LIKA INTILLIGGANDE FASAD
 TAKAVVÄTTNING/
 PLÅTBETEN SVART RAL 9011

HÄNVISNINGAR

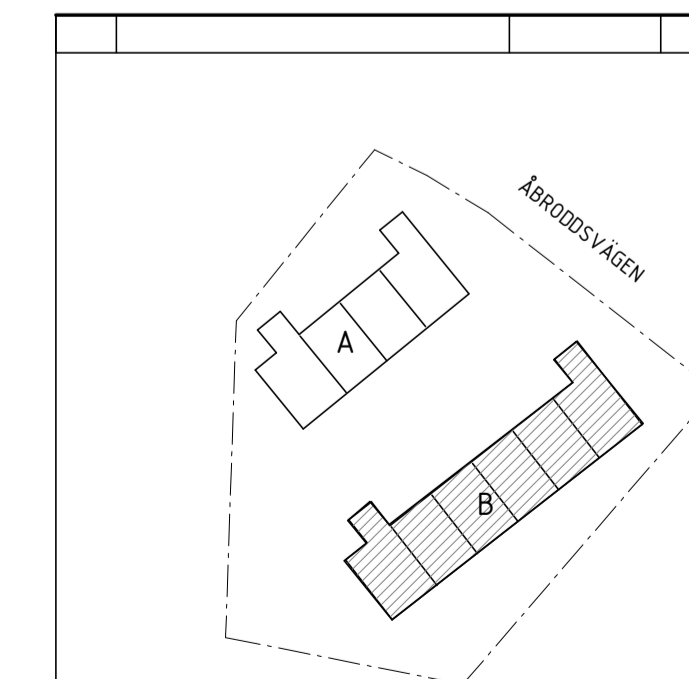

ORIENTERINGSFIGUR

C	ÄNDRING FASADKULÖR	2022-09-13	MS
B	REV. ENL. BEGÄRAN OM KOMPL. 220705	2022-07-15	MS
A	REV. ENL. BEGÄRAN OM KOMPLETTERING INK. 2022-05-25	2022-06-17	
BET	ÄNDRINGEN AVSER	DATUM	SIGN

BYGGLOVSHANDLING

KUMMELNÄS
 VELAMSUND 14:2

A VOTEN / CREAM

UPPDRAG NR 20023	RITADYKONSTR. AV EG/FR	HANDLÄGGARE GJ
DATUM 2022-02-25	ANSVARIG G. JOHANSSON	

NYBYGGNAD BOSTADSHUS
 FASADER, TOMT 5.1 - DEL B
 RADHUS

SKALA A1 1:100 A3 1:200	NUMMER A-40-3-512	BET C
-------------------------------	----------------------	----------

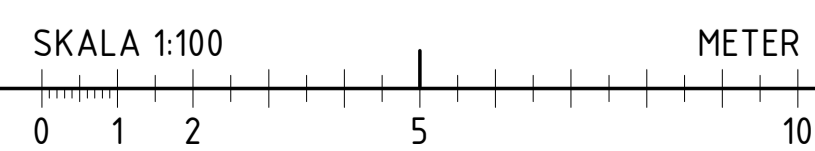

TOMT 5.1

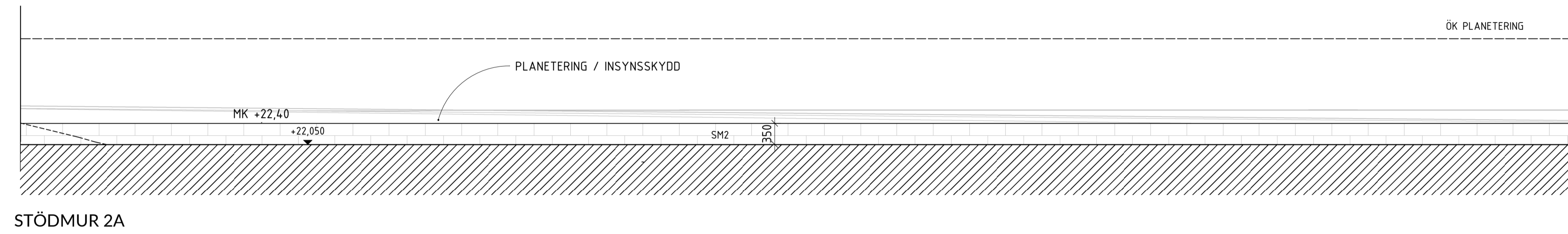
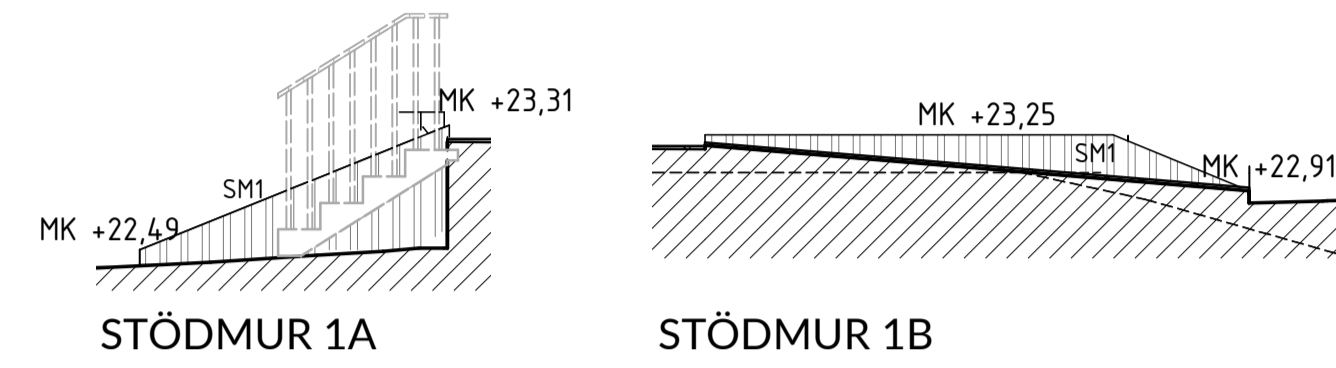

FÖRKLARINGAR

- +0,00 BEF. MARKHÖJD
- +0,00 NY MARKHÖJD
- FG +0,00 FÄRDIG GOLVHÖJD
- MK +0,00 ÖVERKANT, STÖDMUR

- SM1 STÖDMUR, L-STÖD. BETONG MED TRÄPANEL
- SM2 STÖDMUR, GABIONMUR
- SM3 STÖDMUR, L-STÖD. BETONG
- SK1 SKÄRMVÄGG, TRÄ, KULÖR LIKA FASAD
- R1 RÄCKE, min 1,1m VID FALLRISK.

----- BEF. MARKNIVÅ

FÖRESKRIFTER

HÄNVISNINGAR

FÖR PLACERING AV STÖDMURAR SAMT LÅNGDMÅTT, SE MARKPLANERINGSRITNING A-01-1-511 och A-01-1-512

STÖDMUR 2A

A	REV. ENL. BEGÄRAN OM KOMPLETTERING INK. 2022-05-25	2022-06-17	
BET	ÄNDRINGEN AVSER	DATUM	SIGN

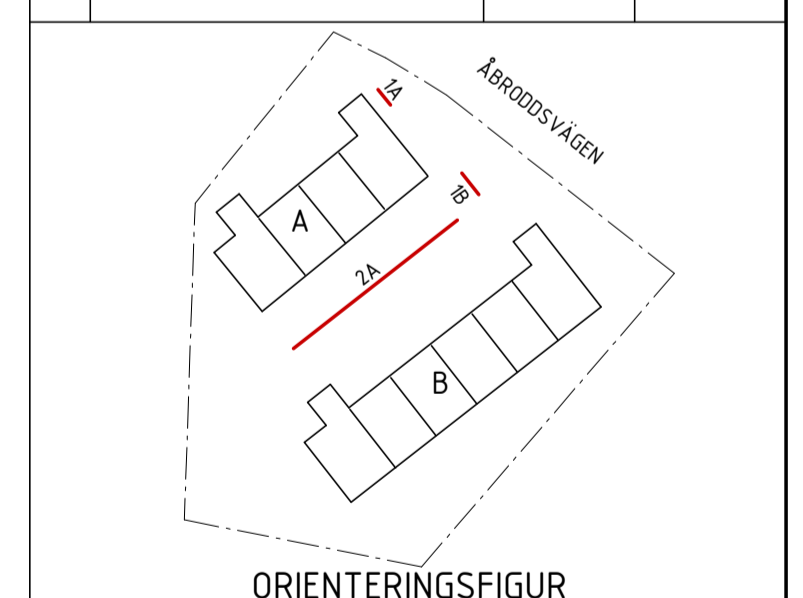

BYGGLOVSHANDLING

KUMMELNÄS
VELAMSUND 14:2

A VOTEN / CREAM tel. -

UPPDRAG NR 20023	RITADYKONSTR. AV EG	HANDLÄGGARE GJ
DATUM 2022-04-07	ANSVARIG G. JOHANSSON	

NYBYGGNAD BOSTADSHUS
STÖDMURAR
ELEVATIONER, TOMT 5.1

SKALA A1 1:50 A3 1:100	NUMMER A-40-3-513	BET
------------------------------	----------------------	-----

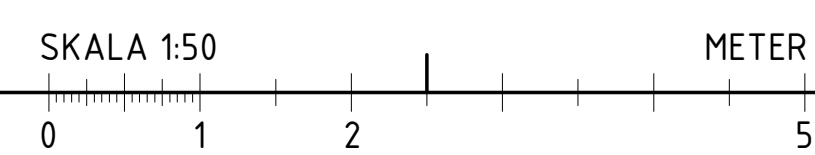

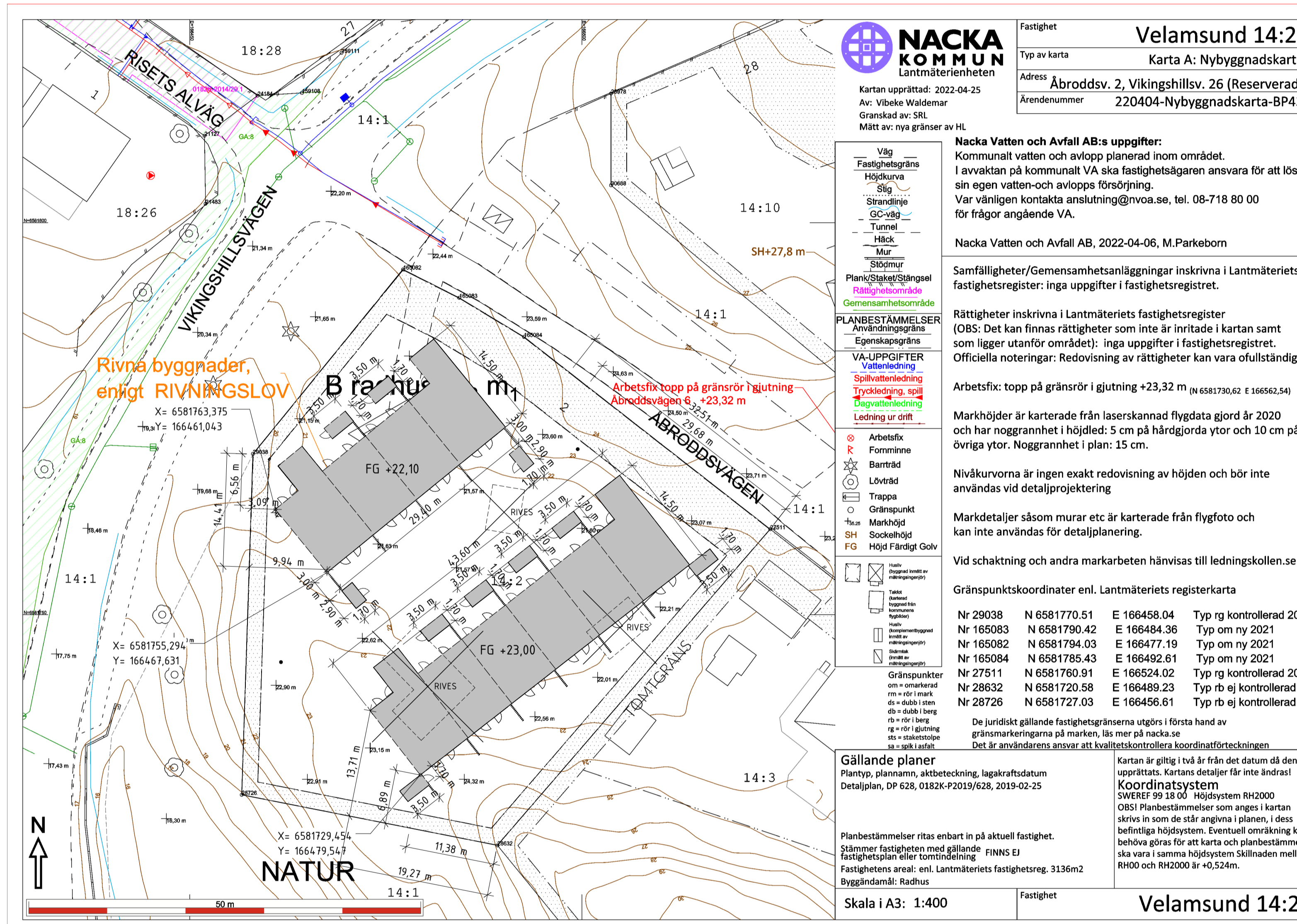

NACKA KOMMUN
Lantmäteriet

Kartan upprättad: 2022-04-25
Av: Vibeke Waldemar
Granskad av: SRL
Mätt av: nya gränser av HL

Fastighet: **Velamsund 14:2**
Typ av karta: Karta A: Nybyggnadskarta
Adress: **Åbroddsv. 2, Vikingshillsv. 26 (Reserverad)**
Ärendenummer: 220404-Nybyggnadskarta-BP43

Nacka Vatten och Avfall AB:s uppgifter:
Kommunalt vatten och avlopp planerad inom området.
I avvaktan på kommunalt VA ska fastighetsägaren ansvara för att lösa sin egen vatten-och avlopps försörjning.
Var vänligen kontakta anslutning@nvao.se, tel. 08-718 80 00 för frågor angående VA.

Nacka Vatten och Avfall AB, 2022-04-06, M.Parkeborn

Samfälligheter/Gemensamhetsanläggningar inskrivna i Lantmäteriets fastighetsregister: inga uppgifter i fastighetsregistret.

Rättigheter inskrivna i Lantmäteriets fastighetsregister (OBS: Det kan finnas rättigheter som inte är inritade i kartan samt som ligger utanför området): inga uppgifter i fastighetsregistret.
Officiella noteringar: Redovisning av rättigheter kan vara ofullständig

Arbetsfix: topp på gränsrör i gjutning +23,32 m (N 6581730,62 E 166562,54)

Markhöjder är karterade från laserskannad flygdata gjord år 2020 och har noggrannhet i höjden: 5 cm på hårdgjorda ytor och 10 cm på övriga ytor. Noggrannhet i plan: 15 cm.

Nivåkurvorna är ingen exakt redovisning av höjden och bör inte användas vid detaljprojektering

Markdetaljer såsom murar etc är karterade från flygfoto och kan inte användas för detaljplanering.

Vid schaktning och andra markarbeten hänvisas till ledningskollen.se

Gränspunktskoordinater enl. Lantmäteriets registerkarta

Nr 29038	N 6581770.51	E 166458.04	Typ rg kontrollerad 2021
Nr 165083	N 6581790.42	E 166484.36	Typ om ny 2021
Nr 165082	N 6581794.03	E 166477.19	Typ om ny 2021
Nr 165084	N 6581785.43	E 166492.61	Typ om ny 2021
Nr 27511	N 6581760.91	E 166524.02	Typ rg kontrollerad 2021
Nr 28632	N 6581720.58	E 166489.23	Typ rb ej kontrollerad
Nr 28726	N 6581727.03	E 166456.61	Typ rb ej kontrollerad

De juridiskt gällande fastighetsgränserna utgörs i första hand av gränsmarkeringarna på marken, läs mer på nacka.se
Det är användarens ansvar att kvalitetskontrollera koordinatförteckningen

Gällande planer
Plantyp, planamn, aktbeteckning, lagakraftsdatum
Detaljplan, DP 628, 0182K-P2019/628, 2019-02-25

Planbestämmelser ritas enbart in på aktuell fastighet.
Stämmer fastigheten med gällande FINNS E)
Fastighetsplan eller tomtindelning
Fastighetens areal: enl. Lantmäteriets fastighetsreg. 3136m2
Byggnadsmål: Radhus

Kartan är giltig i två år från det datum då den upprättats. Kartans detaljer får inte ändras!
Koordinatsystem
SWEREF 99 18 00 Höjdsystem RH2000
OBS! Planbestämmelser som anges i kartan skrivs in som de står angivna i planen, i dess befintliga höjdsystem. Eventuell omräkning kan behöva göras för att karta och planbestämmelser ska vara i samma höjdsystem Skillnaden mellan RH00 och RH2000 är +0,524m.

Skala i A3: 1:400
Fastighet: **Velamsund 14:2**

B	REV. ENL. BEGÄRAN OM KOMPLETTERING INK. 2022-05-25	2022-06-17	
A	REV. ENL. BEGÄRAN OM KOMPLETTERING - 22-03. SE PM.	2022-04-07	
BET	ANDRINGEN AVSER	DATUM	SIGN
BYGGLOVSHANDLING			
KUMMELNÄS			
VELAMSUND 14:2			
<input checked="" type="checkbox"/>	A VOTEN / CREAM	tel. -	
UPPROG NR 20023 RITAD/KONSTR. AV EG HANDLÄGGARE GJ			
DATUM 2022-02-25 ANSVARIG G. JOHANSSON			
NYBYGGNAD BOSTADSHUS VELAMSUND 14-2			
SKALA A1 1:400 A3 1:800	NUMMER NBK, TOMT 5.1	BET	

