

Kartan upprättad: 2022-04-08
 Av: Vibeke Waldemar
 Granskad av: SRL
 Mätt av: Arb.fix MH,
 gränser HL
 Lantmäteriförättning pågår på VEL 14:88 dagboksnr AB217506 (20220217)
 De byggnader som står kvar ska rivningslov sökas på

Nacka Vatten och Avfall AB:s uppgifter:
 Fastigheterna är belägna utanför kommunens VA-verksamhetsområde. I avvaktan på kommunalt VA ska fastighetsägaren ansvara för att lösa sin egen vatten- och avloppsförsörjning. Var vänligen kontakta anslutning@nvoa.se, tel. 08-718 80 00 för frågor angående VA.

Nacka Vatten och Avfall AB, 2022-04-06, C. Mattsson

Samfälligheter/Gemensamhetsanläggningar inskrivna i Lantmäteriets fastighetsregister:
 Velamsund 14:88 samt 14:118: GA:21

Rättigheter inskrivna i Lantmäteriets fastighetsregister (OBS: Det kan finnas rättigheter som inte är inritade i kartan samt som ligger utanför området)
 FRM-akt Rättighetstyp Status Ändamål
 VEL 14:88 och 14:118 : 0182K-2022/15.1 Officialservitut Levande Sophantering
 VEL 14:88 och 14:119 : 0182K-2022/15.2 Officialservitut Levande Sophantering
 0182K-2022/15.3 Officialservitut Levande Väg
 Officiella noteringar: Redovisning av rättigheter kan vara ofullständig

Arbetsfix: spik i björk +27,00 m

Markhöjder är karterade från laserskannad flygdata gjord år 2020 och har noggrannhet i höjddet: 5 cm på hårdgjorda ytor och 10 cm på övriga ytor. Noggrannhet i plan: 15 cm.
 Nivåkurvorna är ingen exakt redovisning av höjden och bör inte användas vid detaljprojektering

Markdetaljer såsom murar etc är karterade från flygfoto och kan inte användas för detaljplanering.

Vid schaktning och andra markarbeten hänvisas till ledningskollen.se

Gränspunktskoordinater enl. Lantmäteriets registerkarta

| Nr | N | E | Typ |
|-----------|--------------|-------------|--------|
| Nr 24041 | N 6581232.39 | E 167060.57 | Typ rs |
| Nr 166127 | N 6581227.77 | E 167104.98 | Typ om |
| Nr 24185 | N 6581227.40 | E 167108.59 | Typ rb |
| Nr 24317 | N 6581208.35 | E 167149.31 | Typ rg |
| Nr 166140 | N 6581198.50 | E 167170.54 | Typ rm |
| Nr 166139 | N 6581146.24 | E 167148.53 | Typ rm |
| Nr 15278 | N 6581157.72 | E 167128.14 | Typ rg |
| Nr 166138 | N 6581159.27 | E 167125.40 | Typ om |
| Nr 1777 | N 6581179.26 | E 167089.94 | Typ rg |
| Nr 24770 | N 6581179.56 | E 167056.81 | Typ rg |
| Nr 166123 | N 6581206.38 | E 167058.72 | Typ om |
| Nr 166124 | N 6581205.39 | E 167072.42 | Typ om |
| Nr 166125 | N 6581208.73 | E 167080.14 | Typ om |
| Nr 166131 | N 6581196.86 | E 167104.36 | Typ om |
| Nr 166126 | N 6581202.92 | E 167095.45 | Typ om |
| Nr 166128 | N 6581183.04 | E 167092.01 | Typ om |
| Nr 166130 | N 6581184.43 | E 167097.56 | Typ om |
| Nr 166129 | N 6581186.08 | E 167094.54 | Typ om |
| Nr 166132 | N 6581190.42 | E 167116.16 | Typ om |
| Nr 166133 | N 6581196.77 | E 167119.63 | Typ om |
| Nr 166134 | N 6581186.70 | E 167134.44 | Typ om |
| Nr 166135 | N 6581186.99 | E 167140.37 | Typ om |
| Nr 166137 | N 6581174.46 | E 167133.91 | Typ om |
| Nr 166136 | N 6581176.79 | E 167133.70 | Typ om |

De juridiskt gällande fastighetsgränserna utgörs i första hand av gränsmarkeringarna på marken, läs mer på nacka.se
 Det är användarens ansvar att kvalitetskontrollera koordinatförteckningen

Gällande planer
 Planotyp, planamn, aktbeteckning, lagakraftsdatum
 Detaljplan, DP628, 0182K-P2019/628, 2019-02-25

Kartan är giltig i två år från det datum då den upprättats. Kartans detaljer får inte ändras!
Koordinatsystem
 SWEREF 99 18 00 Höjdsystem RH2000
 OBS! Planbestämmelser som anges i kartan skrivs in som de står angivna i planen, i dess befintliga höjdsystem. Eventuell omräkning kan behöva göras för att karta och planbestämmelser ska vara i samma höjdsystem Skillnaden mellan RH00 och RH2000 är +0,524m.
Skala i A2: 1:400

Planbestämmelser ritas enbart in på aktuell fastighet. Stämmer fastigheten med gällande fastighetsplan eller tomtindelning FINNS EJ

Fastighetens areal: 14:88 1079 m², 14:118 1001 m², 14:89 1009 m², 14:119 1185 m², 14:120 5737 m²
 Byggbänd: Parhus och Attefallshus
 Fastighet

Väg
 Fastighetsgräns
 Höjdkurva
 Stig
 Strändlinje
 GC-väg
 Tunnel
 Häck
 Mur
 Stödmur
 Plank/Slaket/Stängsel
 Rätighetsområde
 Gemensamhetsområde
PLANBESTÄMMELSER
 Användningsgräns
 Egenskapsgräns
VA-UPPGIFTER
 Vattenledning
 Spillvattenledning
 Tryckledning, spill
 Dagvattenledning
 Ledning ur drift

Arbetsfix
 Formminne
 Barträd
 Lövtäd
 Trappa
 Gränspunkt
 Markhöjd
 SH Sockelhöjd
 FG Höjd Färdigt Golv

Husväg (Byggnad inritad av mätning/angäng)
 Takfot (Bakgrund byggnad från kommersiella flygbilder)
 Husväg (Kontrollerad byggnad inritad av mätning/angäng)
 Skärmar (inritad av mätning/angäng)

Gränspunkter om = omarkerad
 rm = rör i mark
 ds = dubb i sten
 db = dubb i berg
 rb = rör i berg
 rg = rör i gjutning
 sts = staketstolpe
 sa = spik i asfalt

Lantmäteriförättning pågår på Velamsund 14:88, kartan behöver uppdateras efter nya fastighetsgränser har vunnit laga kraft

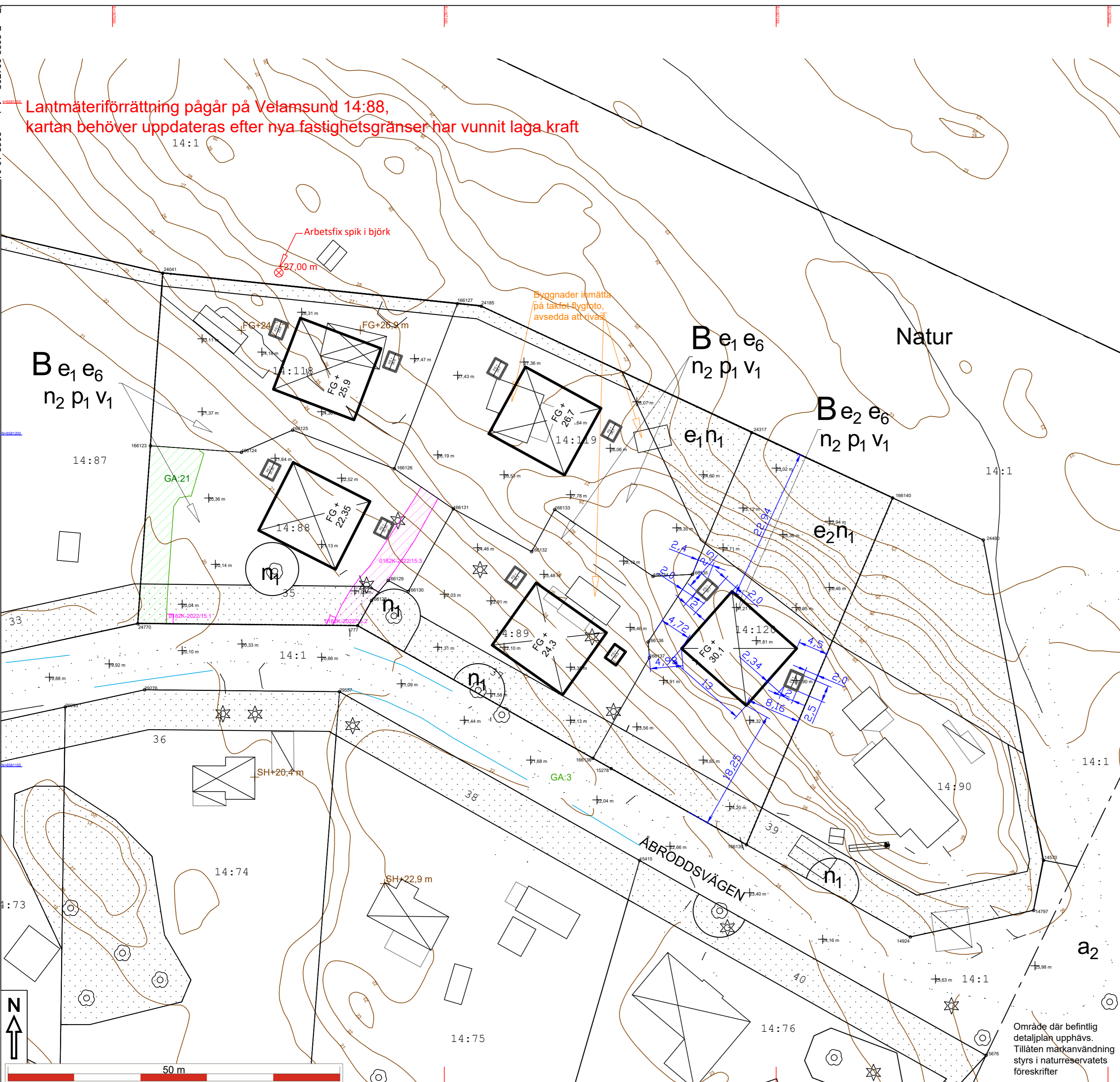

Dnr B 2022-001785 - Ankom 2022-10-04



- Avstånd mellan handikapparkering och LGH 1001 : 21m
- Avstånd mellan handikapparkering och LGH 1002 : 3m
- Avstånd mellan handikapparkering och LGH 2001 : 25m
- Avstånd mellan handikapparkering och LGH 2002 : 7m
- Avstånd mellan handikapparkering och LGH 3001 : 12m
- Avstånd mellan handikapparkering och LGH 3002 : 25m
- Avstånd mellan handikapparkering och LGH 4001 : 14m
- Avstånd mellan handikapparkering och LGH 4002 : 20m
- Avstånd mellan handikapparkering och LGH 5001 : 7m
- Avstånd mellan handikapparkering och LGH 5002 : 25m

FÖRKLARINGAR

Alla mått i millimeter

- Stödmur, gabion
- Tomtgräns
- Fastighet som bygglov avser
- Kapad bergsyta
- Plattformstrapphiss
- Yttvattenpil
- Grus
- Betongplattor
- Gräsytor

Höjdsystem RH2000
Koordinatsystem SWEREF 99 18 00

YTREDOVISNING

14:120 (LGH 5001-5002)
BYA: 150 M2
BTA: 301 M2
BOA: 273 M2
Komplementbyggnader total BTA: 10 M2

**PLATTFORMSTRAPPHISS:
KALEA 320.**

| | | | |
|-----|--------------------------------------|------|------------|
| C | Parkering, trapphiss beskrivning | PM | 2022-08-05 |
| B | Flytt av huvudbyggnad, markändringar | PM | 2022-06-20 |
| A | | PM | 2022-05-18 |
| BET | ÄNDRING AVSÄR | SIGN | DATUM |

BYGGLOVSHANDLING

CAMPUS

KATARINA VÄSTRA KYRKO GATA 8
116 25 STOCKHOLM SWEDEN
+46 (0) 8 400 11 400
www.thecampus.se

A CAMPUS ARCHITECTS

| | | |
|------------|------------------|-----------------|
| PROJEKTNR | RITAD AV | HANDLAGGARE |
| 21005 | PM | Pierre Maccario |
| DATUM | UPPDRAGSANSVARIG | |
| 2022-04-12 | Johan Berglund | |

**VELAMSUND 14:120
BOO, NACKA**

NYBYGGNAD BOSTADSOMRÅDE
SITUATIONSPLAN

| | | |
|----------------------|--------------|-----|
| SKALA | RITNINGSNR | BET |
| A1 1:200 A3 1:400 | A1-A-01.1-02 | C |

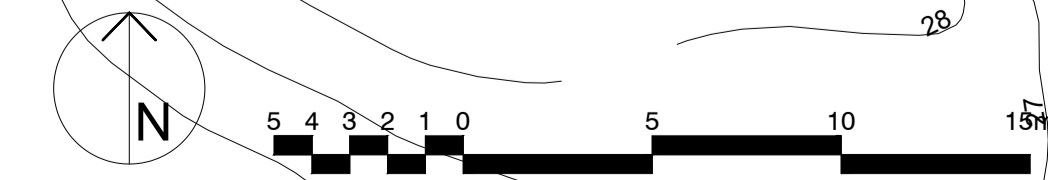



- ### FÖRKLARINGAR
- Alla mått i millimeter
- Stödmur, gabion
 - Tomtgräns
 - Fastighet som bygglov avser
 - Kapad bergsyta
 - Plattformstrapphiss
 - Yttvattenpil
 - Grus
 - Betongplattor
 - Gräsytor

Höjdsystem RH2000
Koordinatsystem SWEREF 99 18 00

PLATTFORMSTRAPPHISS:
KALEA 320.

A Parkering, sophantering PM 2022-06-05
BET ÄNDRING AVSER SIGN DATUM
BYGGLOVSHANDLING

CAMPUS
KATARINA VÄSTRA KYRKO GATA 8
116 25 STOCKHOLM SWEDEN
+46 (0) 8 400 11 400
www.thecampus.se

A CAMPUS ARCHITECTS

PROJEKTNR 21005 RITAD AV PM HANDLÄGGARE Pierre Maccario
DATUM 2022-06-21 UPPDRAGSANSVARIG Johan Berglund

VELAMSUND 14:120
BOO, NACKA

NYBYGGNAD BOSTADSOMRÅDE
SITUATIONSPLAN MARK OCH ELEVATIONSNITT

SKALA A1 1:200 A3 1:400 RITNINGSNR A1-A-01.1-11 BET A

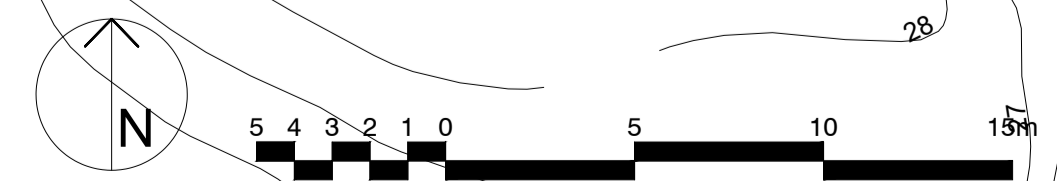

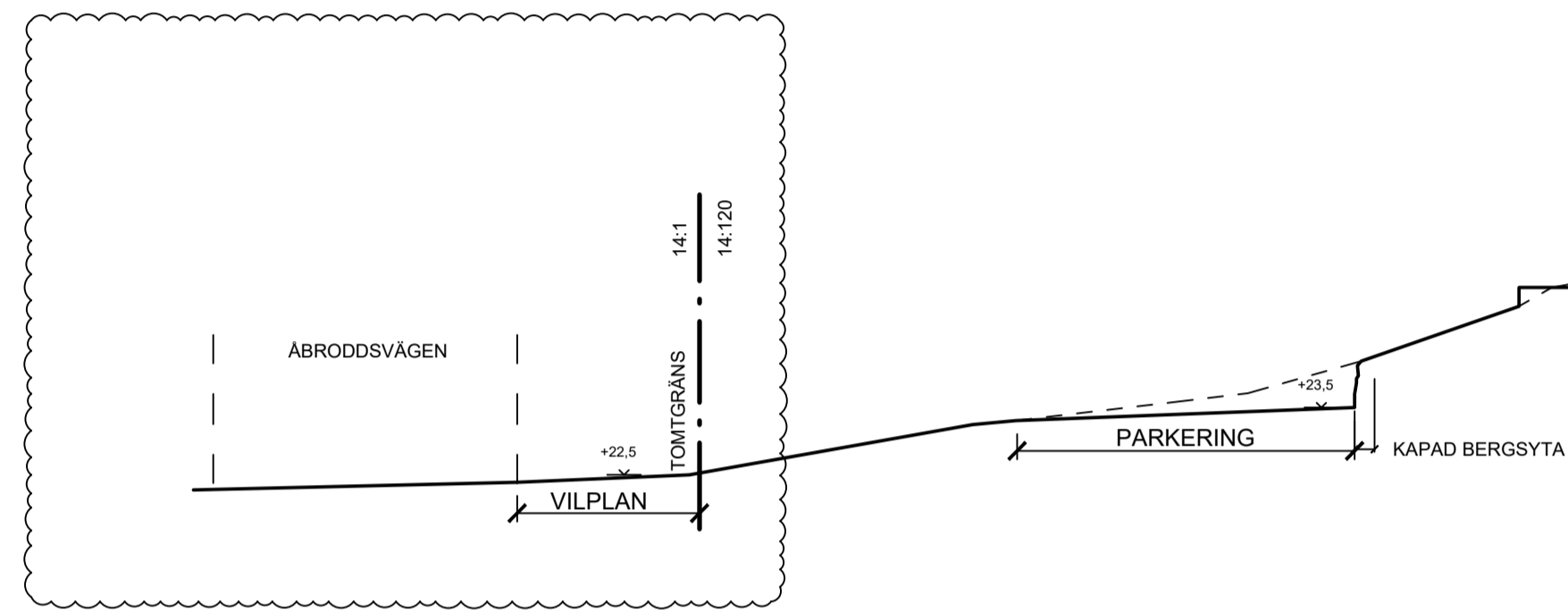

MARKSNITT 1

FÖRKLARINGAR

Alla mått i millimeter
Alla höjder i meter, höjdsystem RH2000

- Befintlig marklinje
- Ny marklinje

HÄNVISNINGAR

För orientering se ritning A1-A-01.1-02

FÖRESKRIFTER

Stödmurar

Gabioner med stenfyllnad

Räcken

Ramar av plattstål 6x60mm
Fyllnad av krenulerat metallnät, 30x30mm
Pulverlackerat mörkgrå kulör NCS S 8000-N

| | | | |
|-----|---------------|------|------------|
| A | MARKSNITT 1 | PM | 2022-08-05 |
| BET | ÄNDRING AVSER | SIGN | DATUM |

BYGGLOVSHANDLING

CAMPUS

KATARINA VÄSTRA KYRKO GATA 8
116 25 STOCKHOLM SWEDEN
+ 46 (0) 8 400 11 400
www.thecampus.se

A CAMPUS ARCHITECTS

| | | |
|---------------------|------------------------------------|--------------------------------|
| PROJEKTNR 21005 | RITAD AV PM | HANDLÄGGARE Pierre Maccario |
| DATUM 2022-06-21 | UPPDRAGSANSVARIG Johan Berglund | |

VELAMSUND 14:120
BOO, NACKA

NYBYGGNAD BOSTADSOMRÅDE
MARKSNITT

| | | |
|-------------------------------|----------------------------|----------|
| SKALA A1 1:100 A3 1:200 | RITNINGSNR A1-A-32.6-12 | BET A |
|-------------------------------|----------------------------|----------|



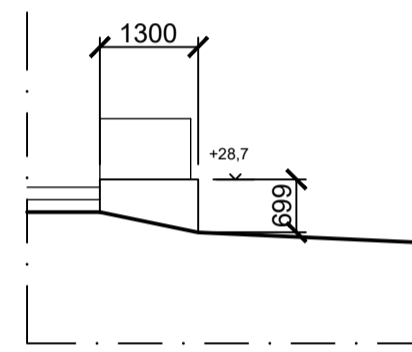

STÖDMUR 42

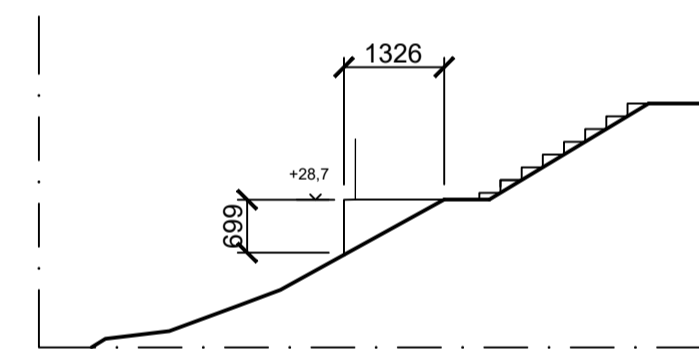

STÖDMUR 43

FÖRKLARINGAR

Alla mått i millimeter
Alla höjder i meter, höjdsystem RH2000

----- Befintlig marklinje

————— Ny marklinje

HÄNVISNINGAR

För orientering se ritning A1-A-01.1-02

FÖRESKRIFTER

Stödmurar

Betong

Räcken

Ramar av plattstål 6x60mm
Fyllnad av krenulerat metallnät, 30x30mm
Pulverlackerat mörkgrå kulör NCS S 8000-N

BET | ÄNDRING AVSER | SIGN | DATUM

BYGGLOVSHANDLING

CAMPUS

KATARINA VÄSTRA KYRKO GATA 8
116 25 STOCKHOLM SWEDEN

+ 46 (0) 8 400 11 400
www.thecampus.se

A | CAMPUS ARCHITECTS

| | | |
|---------------------|------------------------------------|--------------------------------|
| PROJEKTNR 21005 | RITAD AV PM | HANDLÄGGARE Pierre Maccario |
| DATUM 2022-08-05 | UPPDRAGSANSVARIG Johan Berglund | |

VELAMSUND 14:120
BOO, NACKA

NYBYGGNAD BOSTADSOMRÅDE
STÖDMURAR

| | | |
|-------------------------------|----------------------------|-----|
| SKALA A1 1:100 A3 1:200 | RITNINGSNR A1-A-32.6-13 | BET |
|-------------------------------|----------------------------|-----|



FÖRKLARINGAR

Alla mått i millimeter

HÄNVISNINGAR

För orientering se ritning A1-A-01.1-01

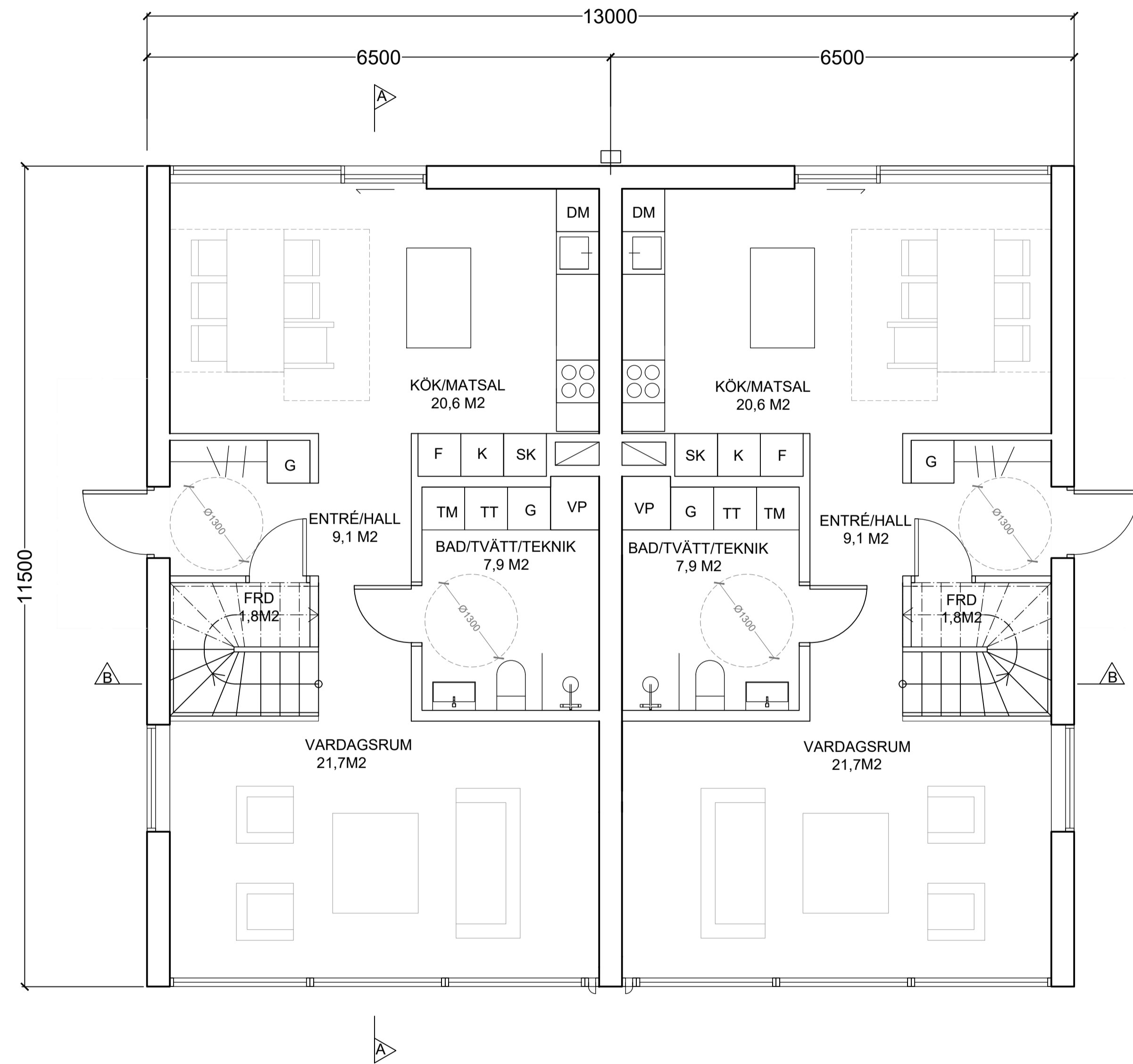

ENTRÉPLAN

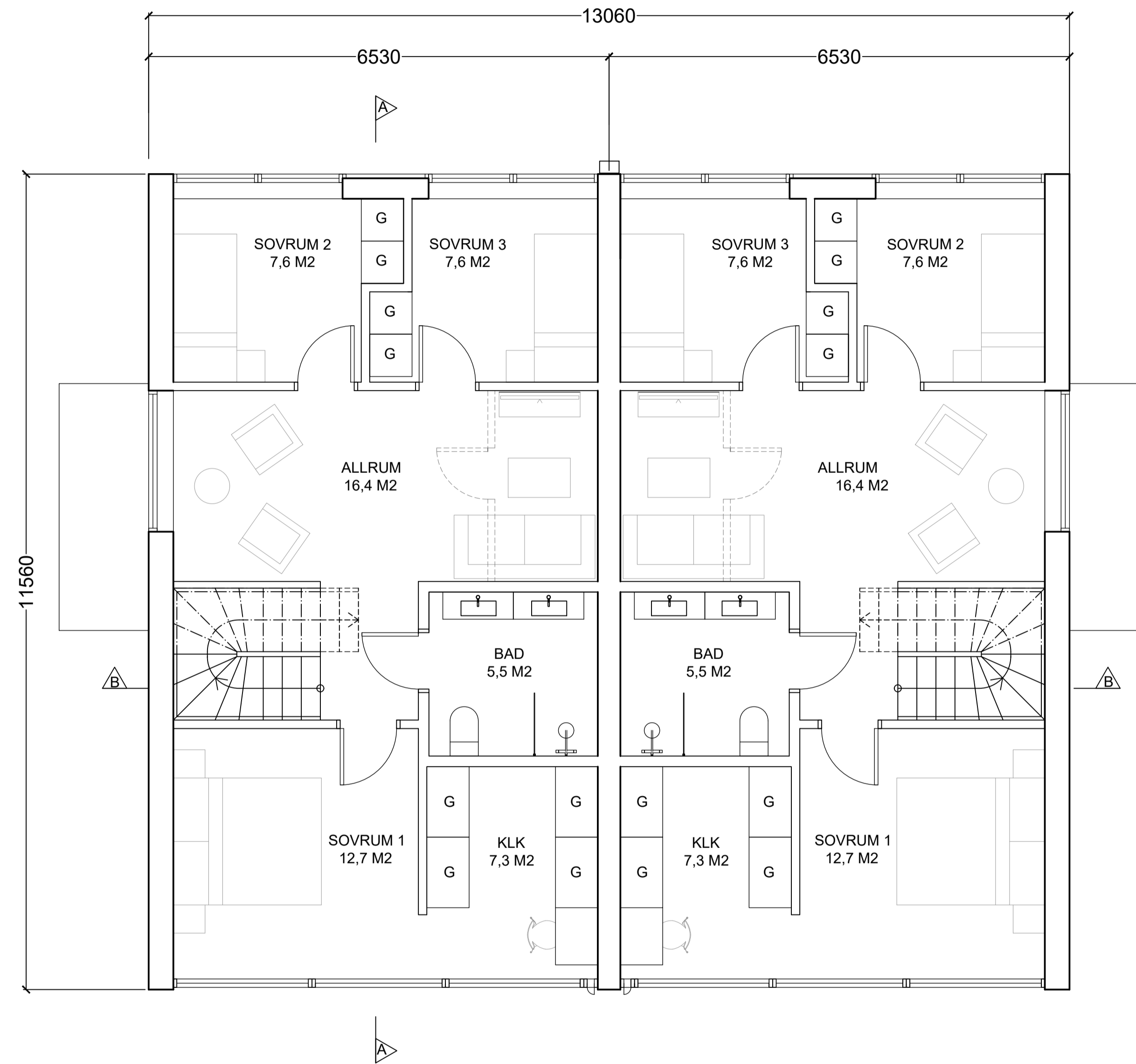

ÖVREPLAN

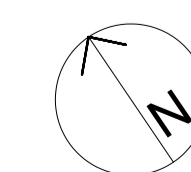

BET | ÄNDRING AVSER | SIGN | DATUM

BYGGLOVSHANDLING

CAMPUS

KATARINA VÄSTRA KYRKGATA 8
116 25 STOCKHOLM SWEDEN

+ 46 (0) 8 400 11 400
www.thecampus.se

A | CAMPUS ARCHITECTS

PROJEKTNR 21005 | RITAD AV PM | HANDLÄGGARE Pierre Maccario

DATUM 2022-04-12 | UPPDRAGSANSVARIG Johan Berglund

VELAMSUND 14:88, 14:89, 14:118
14:119, 14:120
BOO, NACKA

NYBYGGNAD BOSTADSOMRÅDE
PLANER HUS 4-DEL 1 AV 2

SKALA A1 1:50 | RITNINGSNR A1-A-40.1-41 | BET

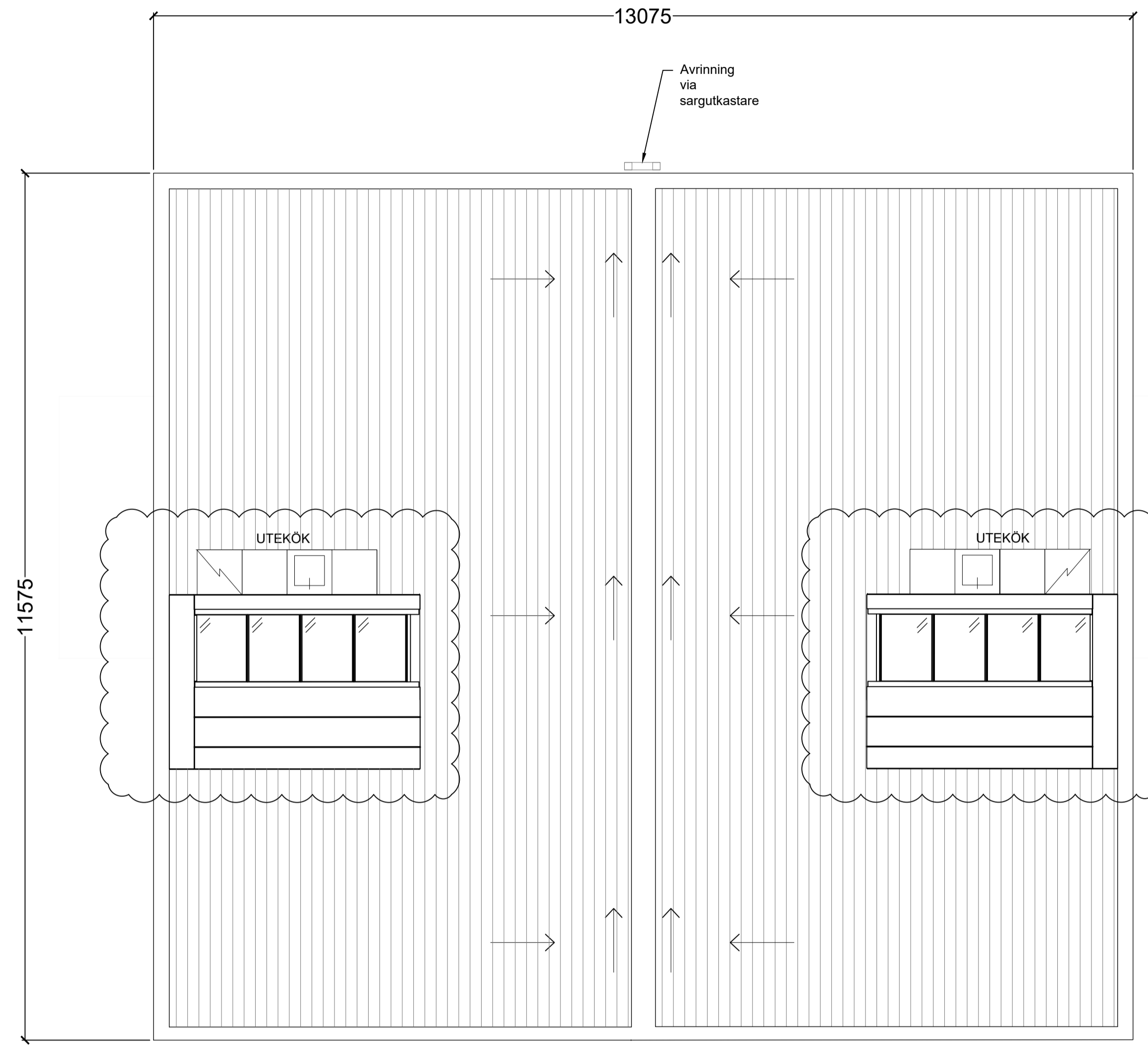

TAKPLAN

FÖRKLARINGAR

Alla mått i millimeter

HÄNVISNINGAR

För orientering se ritning A1-A-01.1-01

| | | | |
|-----|---------------------|------|------------|
| A | TAKFÖNSTER POSITION | PM | 2022-05-20 |
| BET | ÄNDRING AVSER | SIGN | DATUM |

BYGGLOVSHANDLING

CAMPUS

KATARINA VÄSTRA KYRKGATA 8
116 25 STOCKHOLM SWEDEN

+ 46 (0) 8 400 11 400
www.thecampus.se

| | |
|-----|-------------------|
| ✗ A | CAMPUS ARCHITECTS |
| | |
| | |
| | |

| | | |
|---------------------|------------------------------------|-------------------------------|
| PROJEKTNR 21005 | RITAD AV PM | HANLÄGGARE Pierre Maccario |
| DATUM 2022-04-12 | UPPDRAGSANSVARIG Johan Berglund | |

VELAMSUND 14:88, 14:89, 14:118
14:119, 14:120
BOO, NACKA

NYBYGGNAD BOSTADSOMRÅDE
PLANER HUS 4-DEL 2 AV 2

| | | |
|------------------------------|----------------------------|----------|
| SKALA A1 1:50 A3 1:100 | RITNINGENR A1-A-40.1-42 | BET A |
|------------------------------|----------------------------|----------|

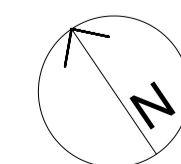

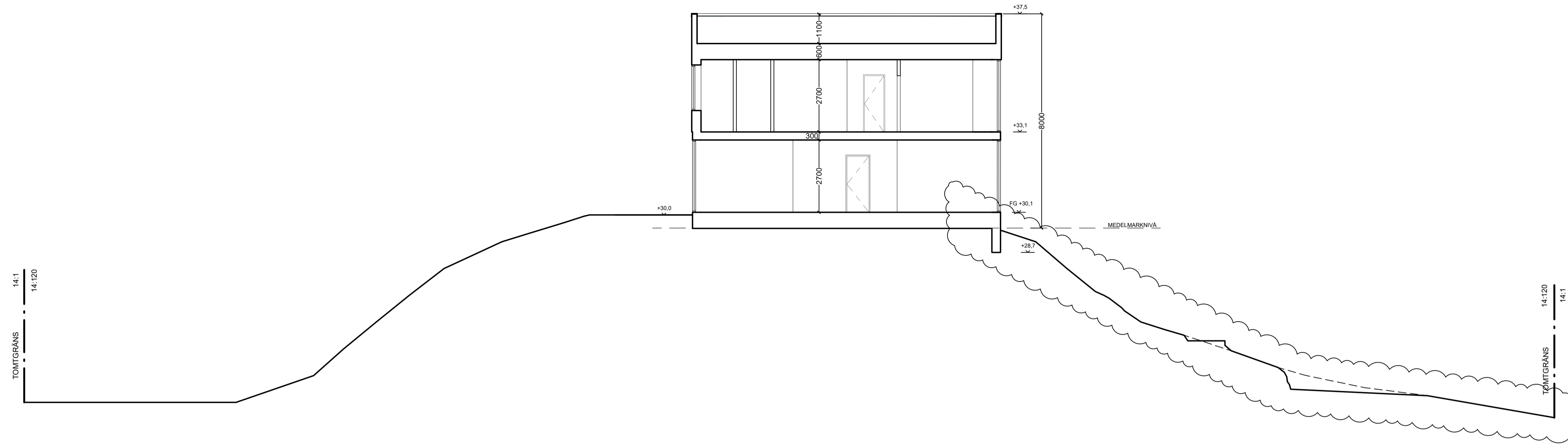

Hus 5 (LGH 5001-5002) - Sektion A-A
1:100 (A1)

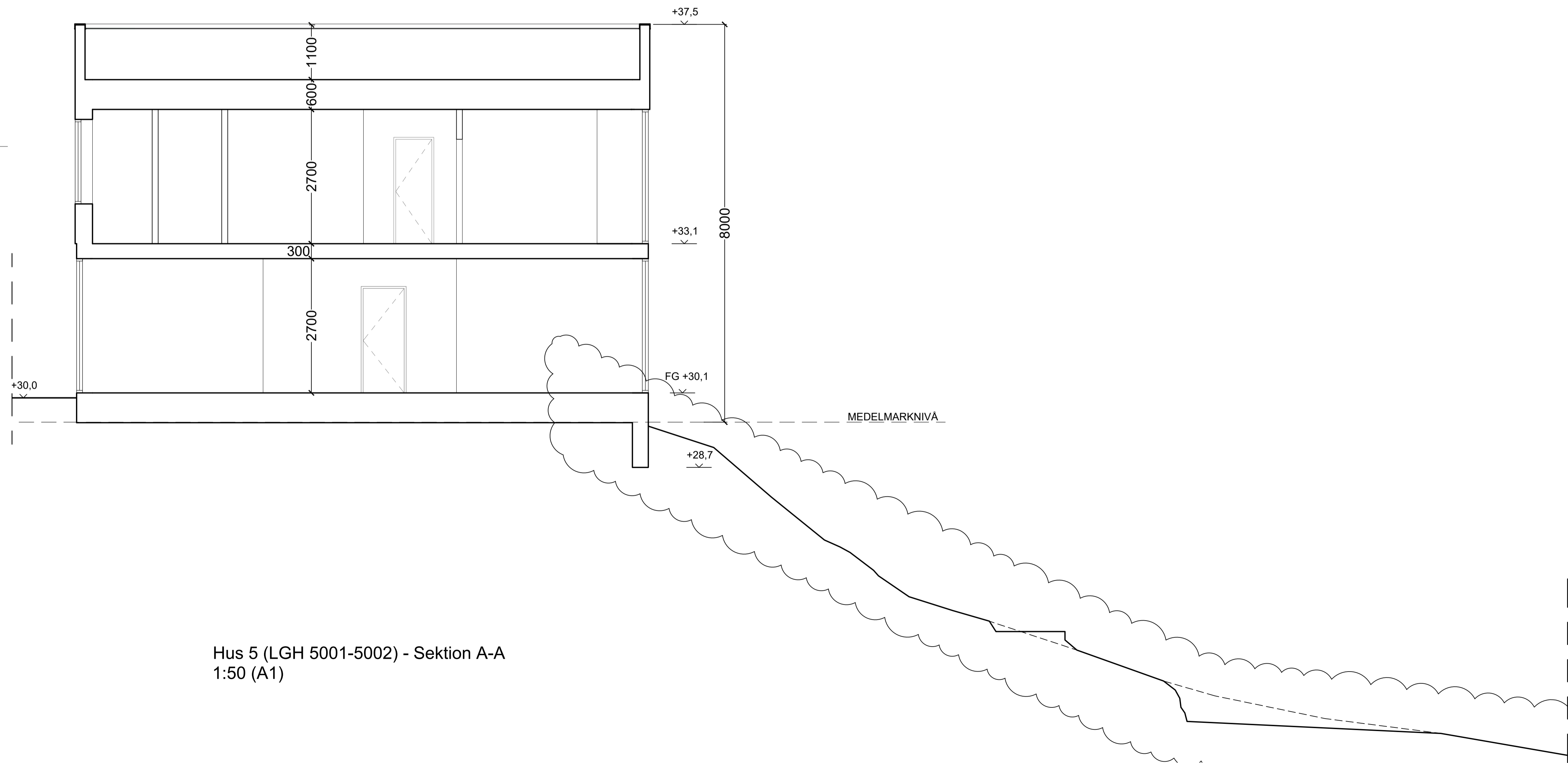

Hus 5 (LGH 5001-5002) - Sektion A-A
1:50 (A1)



FÖRKLARINGAR
 Alla mått i millimeter
 Alla höjder i meter, höjdsystem RH2000
 - - - - - Befintlig marklinje
 ——— Ny marklinje

HÄNVISNINGAR
 För orientering se ritning A1-A-01.1-02

| | | | |
|-----|---------------|------|------------|
| A | MARK | PM | 2022-06-21 |
| BET | ÄNDRING AVSER | SIGN | DATUM |

BYGGLOVSHANDLING

CAMPUS

KATARINA VÄSTRA KYRKO GATA 8
 116 25 STOCKHOLM SWEDEN
 + 46 (0) 8 400 11 400
 www.thecampus.se

A CAMPUS ARCHITECTS

| | | |
|---------------------|------------------------------------|--------------------------------|
| PROJEKTNR 21005 | RITAD AV PM | HANDLÄGGARE Pierre Maccario |
| DATUM 2022-04-12 | UPPDRAGSANSVARIG Johan Berglund | |

VELAMSUND 14:120
 BOO, NACKA

NYBYGGNAD BOSTADSOMRÅDE
 HUS 5 SEKTION A-A

| | | |
|--|----------------------------|----------|
| SKALA A1 1:50-1:100 A3 1:100-1:200 | RITNINGSNR A1-A-40.2-51 | BET A |
|--|----------------------------|----------|

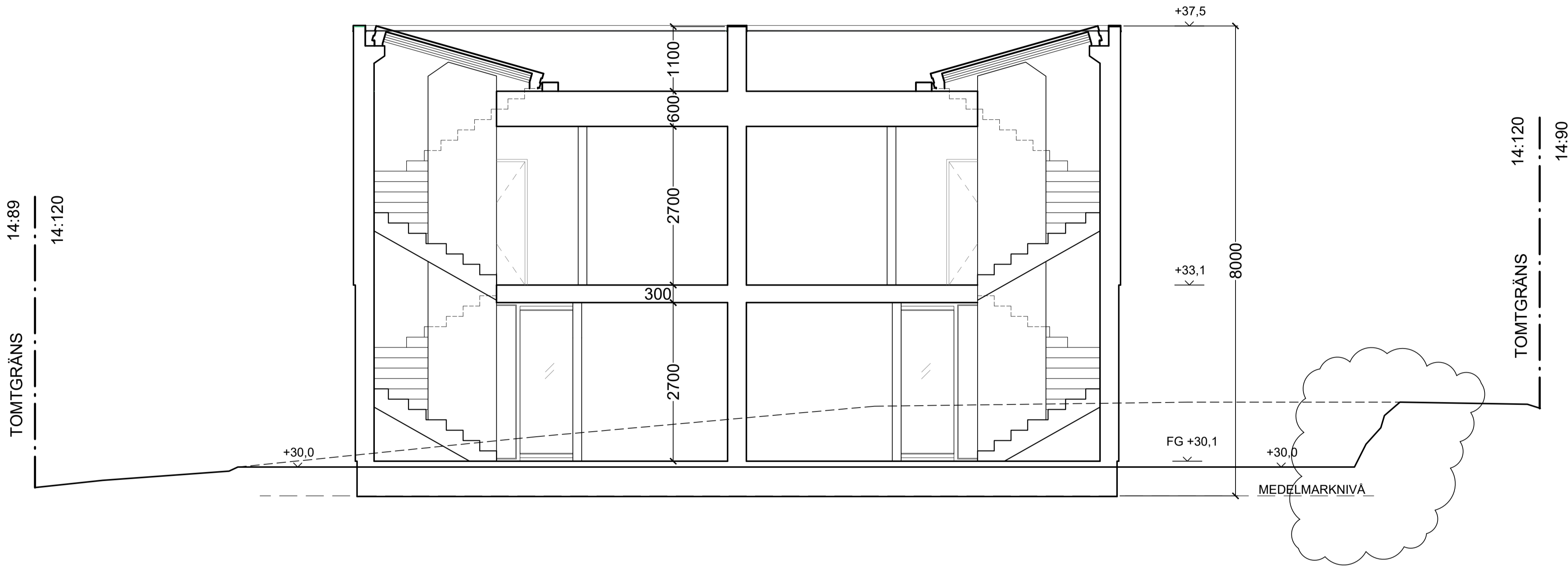

Hus 5 (LGH 5001-5002) - Sektion B-B



FÖRKLARINGAR
 Alla mått i millimeter
 Alla höjder i meter, höjdsystem RH2000
 - - - - Befintlig marklinje
 ——— Ny marklinje

HÄNVISNINGAR
 För orientering se ritning A1-A-01.1-02

| | | | |
|-----|---------------|------|------------|
| A | MARK | PM | 2022-06-21 |
| BET | ÄNDRING AVSER | SIGN | DATUM |

BYGGLOVSHANDLING

CAMPUS

KATARINA VÄSTRA KYRKO GATA 8
 116 25 STOCKHOLM SWEDEN
 + 46 (0) 8 400 11 400
 www.thecampus.se

A CAMPUS ARCHITECTS

| | | |
|---------------------|------------------------------------|--------------------------------|
| PROJEKTNR 21005 | RITAD AV PM | HANDLÄGGARE Pierre Maccario |
| DATUM 2022-04-12 | UPPDRAGSANSVARIG Johan Berglund | |

VELAMSUND 14:120
 BOO, NACKA

NYBYGGNAD BOSTADSOMRÅDE
 HUS 5 SEKTION B-B

| | | |
|------------------------------|----------------------------|----------|
| SKALA A1 1:50 A3 1:100 | RITNINGENR A1-A-40.2-52 | BET A |
|------------------------------|----------------------------|----------|

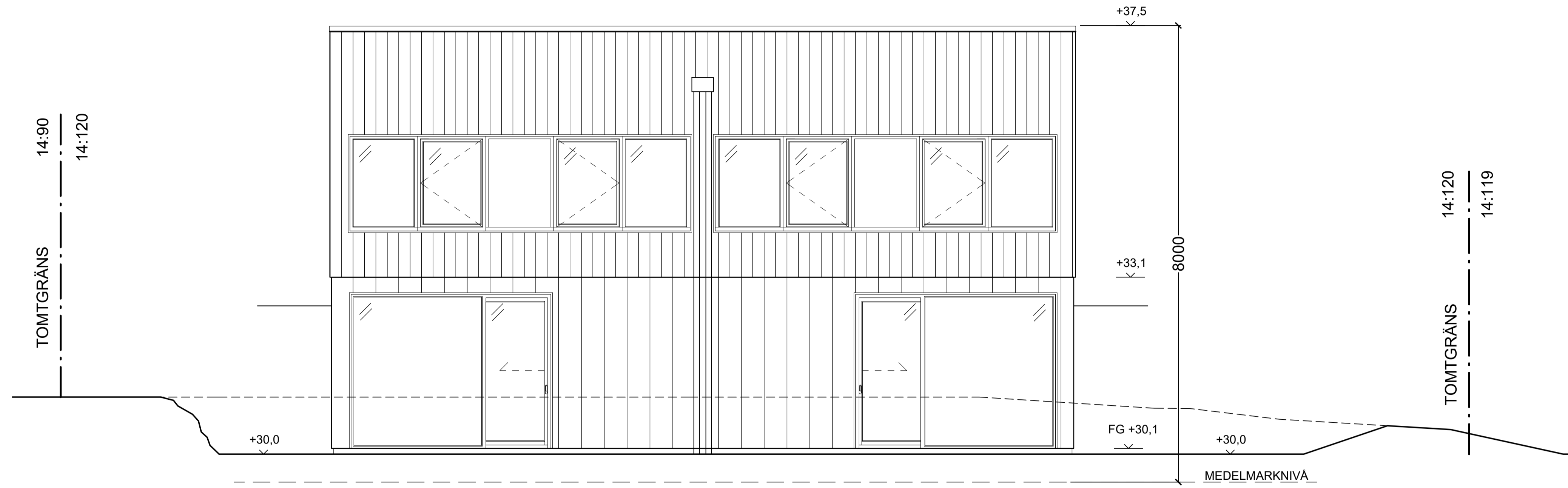

Hus 5 (LGH 5001-5002) - Fasad Norr

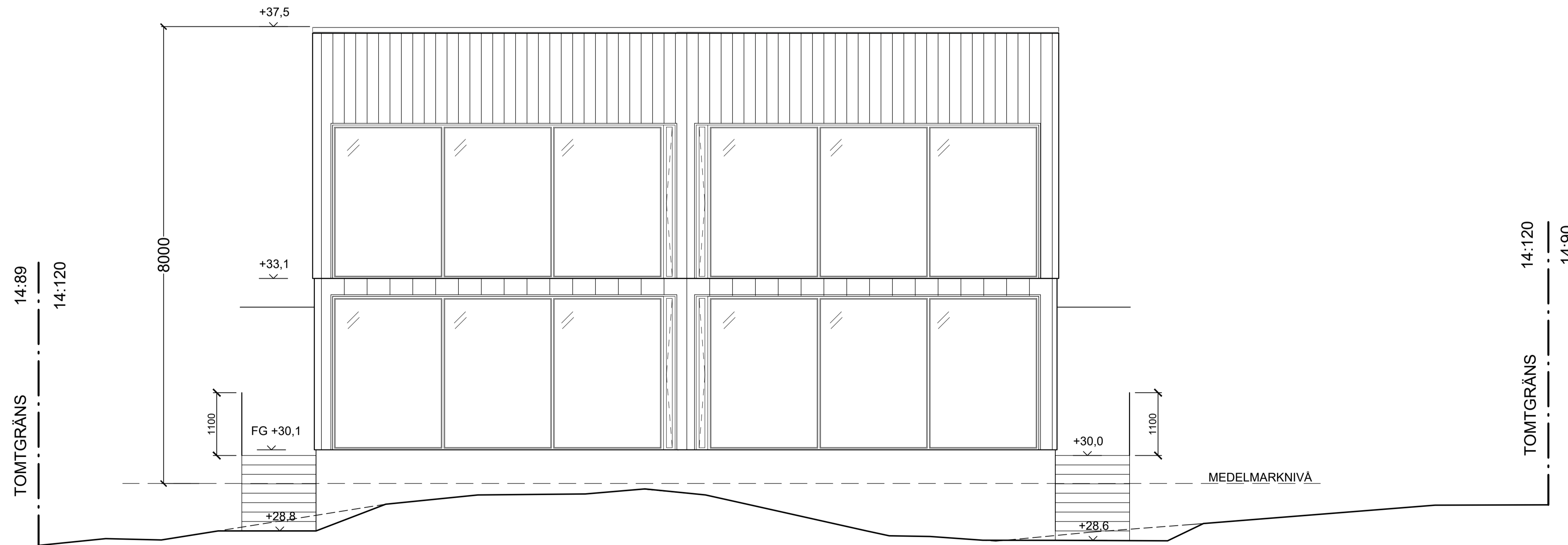

Hus 5 (LGH 5001-5002) - Fasad Syd

FÖRKLARINGAR

Alla mått i millimeter
Alla höjder i meter, höjdsystem RH2000

----- Befintlig marklinje

———— Ny marklinje

HÄNVISNINGAR

För orientering se ritning A1-A-01.1-02

FÖRESKRIFTER

MATERIAL:

HUVUDBYGGNAD:

Tak: takterrass med trädäck av lärkträ
Fasad: stående målad träpanel, svart kulör NCS S 9000-N

Fönster och dörrar: mattlackerade i svart kulör RAL 9011 eller motsvarande

Plåtdetaljer och avrinning: mattlackerade i svart kulör RAL 9011 eller motsvarande

FÖRRÄD:

Tak: sedumtak

Fasad: stående målad träpanel, svart kulör NCS S 9000-N

Plåtdetaljer och avrinning: mattlackerade i svart kulör RAL 9011 eller motsvarande

| | | | |
|-----|-----------------------|------|------------|
| D | ÄNDRING AV FASADKULÖR | PM | 2022-09-28 |
| C | ÄNDRING AV FASADKULÖR | PM | 2022-09-12 |
| B | VILPLÅNSHÖJD | PM | 2022-08-05 |
| A | MARK | PM | 2022-05-21 |
| BET | ÄNDRING AVSÄR | SIGN | DATUM |

BYGGLOVSHANDLING

CAMPUS

KATARINA VÄSTRA KYRKGATA 8
116 25 STOCKHOLM SWEDEN
+ 46 (0) 8 400 11 400
www.thecampus.se

A CAMPUS ARCHITECTS

| | | |
|------------|------------------|-----------------|
| PROJEKTNR | RITAD AV | HANDLÄGGARE |
| 21005 | PM | Pierre Maccario |
| DATUM | UPPDRAGSANSVARIG | |
| 2022-04-12 | Johan Berglund | |

VELAMSUND 14:120 BOO, NACKA

NYBYGGNAD BOSTADSOMRÅDE
HUS 5 FASADER, DEL 1 AV 3

| | | |
|---------------------|--------------|-----|
| SKALA | RITNINGSNR | BET |
| A1 1:50 A3 1:100 | A1-A-40.3-51 | D |



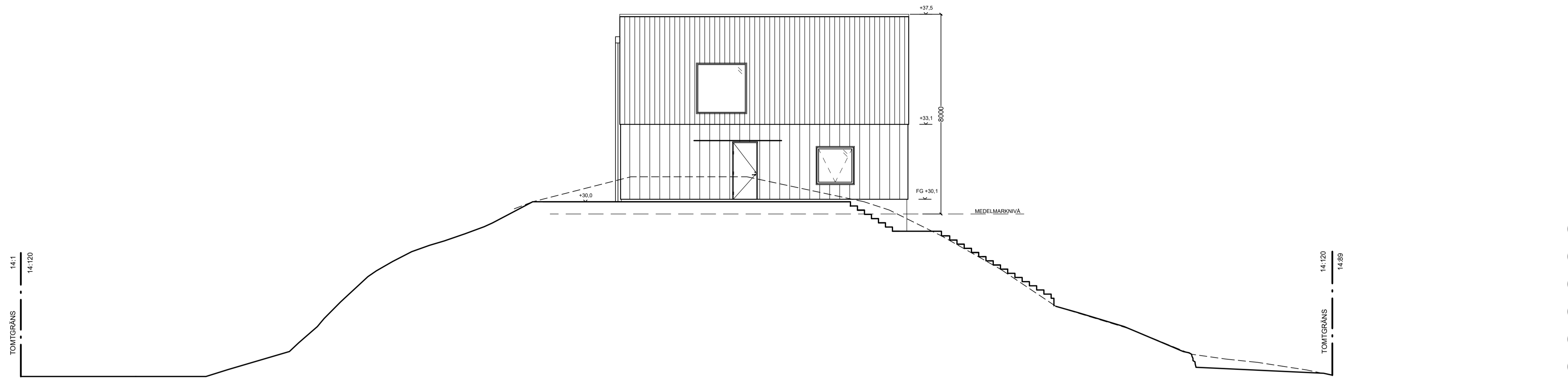

Hus 5 (LGH 5001-5002) - Fasad Väst
1:100 (A1)

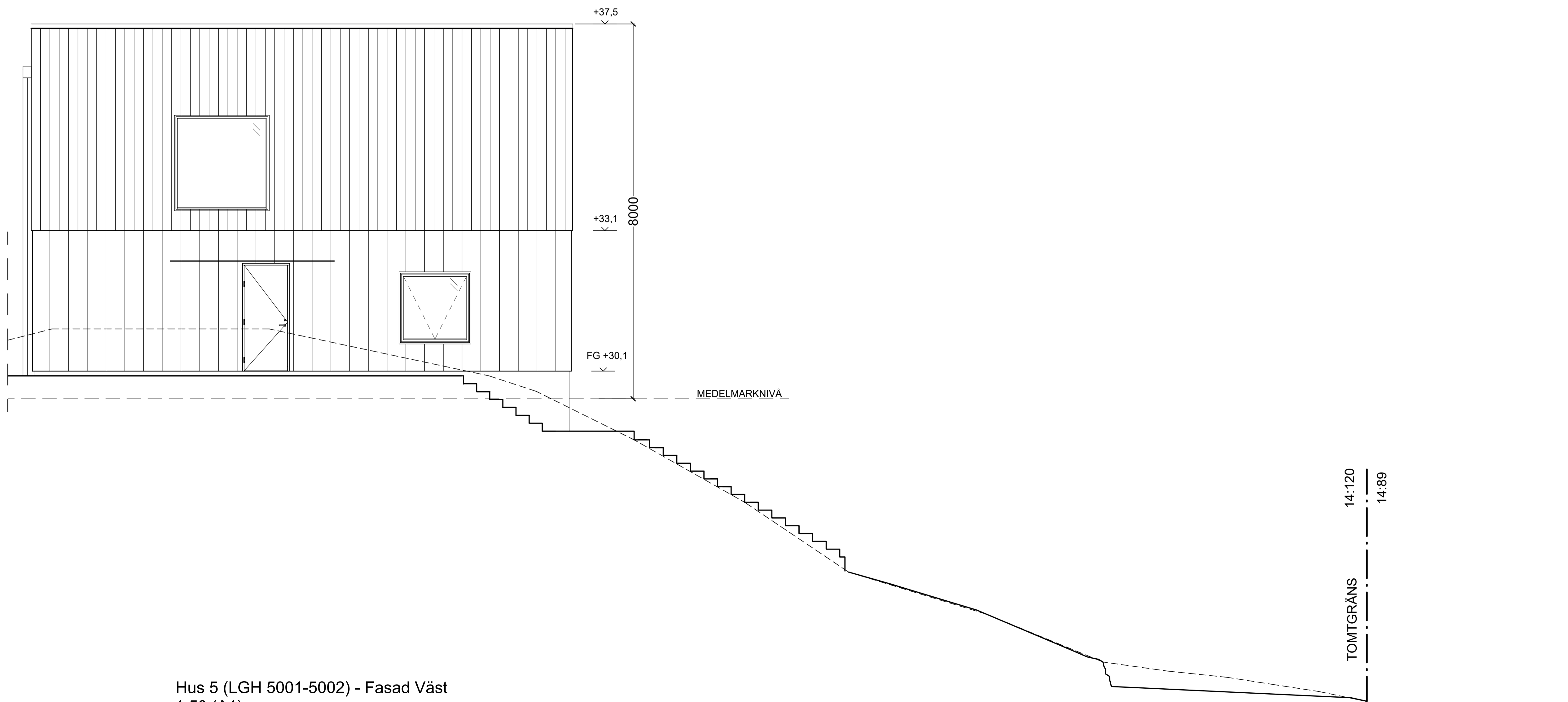

Hus 5 (LGH 5001-5002) - Fasad Väst
1:50 (A1)

FÖRKLARINGAR

Alla mått i millimeter
 Alla höjder i meter, höjdsystem RH2000
 - - - - - Befintlig marklinje
 ——— Ny marklinje

HÄNVISNINGAR

För orientering se ritning A1-A-01.1-02

FÖRESKRIFTER

MATERIAL:

HUVUDBYGGNAD:

Tak: takterrass med trädäck av lärkträ
Fasad: stående målad träpanel, svart kulör NCS S 9000-N
Fönster och dörrar: mattlackerade i svart kulör RAL 9011 eller motsvarande
Plåtdetaljer och avrinning: mattlackerade i svart kulör RAL 9011 eller motsvarande

FÖRRÄD:

Tak: sedumtak
Fasad: stående målad träpanel, svart kulör NCS S 9000-N
Plåtdetaljer och avrinning: mattlackerade i svart kulör RAL 9011 eller motsvarande

| | | | |
|-----|-----------------------|------|------------|
| C | ÄNDRING AV FASADKULÖR | PM | 2022-09-28 |
| B | ÄNDRING AV FASADKULÖR | PM | 2022-09-12 |
| A | MARK | PM | 2022-06-21 |
| BET | ÄNDRING AVSER | SIGN | DATUM |

BYGGLOVSHANDLING

CAMPUS

KATARINA VÄSTRA KYRKGATA 8
 116 25 STOCKHOLM SWEDEN
 + 46 (0) 8 400 11 400
 www.thecampus.se

A CAMPUS ARCHITECTS

| | | |
|------------|------------------|-----------------|
| PROJEKTNR | RITAD AV | HANDLÄGGARE |
| 21005 | PM | Pierre Maccario |
| DATUM | UPPDRAGSANSVARIG | |
| 2022-04-12 | Johan Berglund | |

VELAMSUND 14:120 BOO, NACKA

NYBYGGNAD BOSTADSOMRÅDE
 HUS 5 FASADER, DEL 2 AV 3

| | | |
|---------------------------------|--------------|-----|
| SKALA | RITNINGSNR | BET |
| A1 1:50-1:100 A3 1:100-1:200 | A1-A-40.3-52 | C |

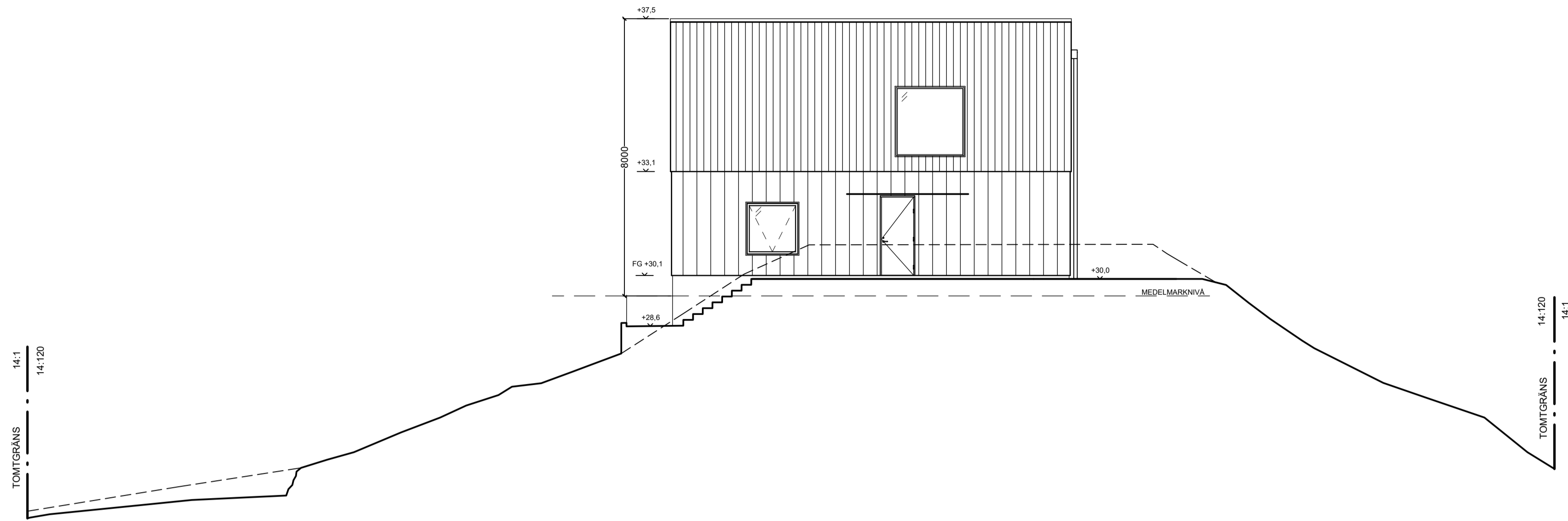

Hus 5 (LGH 5001-5002) - Fasad Öst
1:100 (A1)

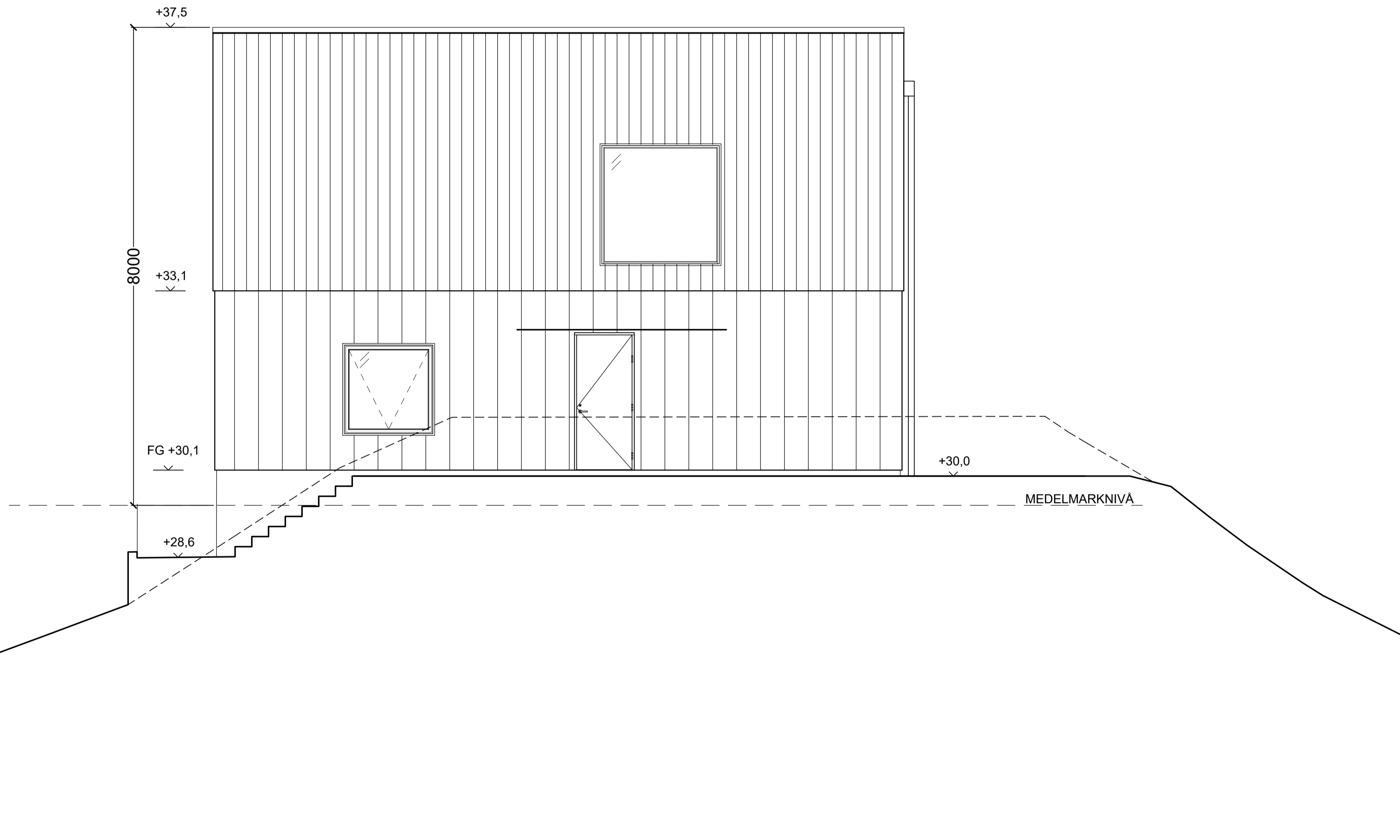

Hus 5 (LGH 5001-5002) - Fasad Öst
1:50 (A1)

FÖRKLARINGAR

Alla mått i millimeter
 Alla höjder i meter, höjdsystem RH2000
 - - - - - Befintlig marklinje
 ——— Ny marklinje

HÄNVISNINGAR

För orientering se ritning A1-A-01.1-02

FÖRESKRIFTER

MATERIAL:

HUVUDBYGGNAD:
Tak: takterrass med trädäck av lärkträ
Fasad: stående målad träpanel, svart kulör NCS S 9000-N
Fönster och dörrar: mattlackerade i svart kulör RAL 9011 eller motsvarande
Plåtdetaljer och avrinning: mattlackerade i svart kulör RAL 9011 eller motsvarande

FÖRRÄD:

Tak: sedumtak
Fasad: stående målad träpanel, svart kulör NCS S 9000-N
Plåtdetaljer och avrinning: mattlackerade i svart kulör RAL 9011 eller motsvarande

| | | | |
|-----|-----------------------|------|------------|
| D | ÄNDRING AV FASADKULÖR | PM | 2022-09-28 |
| C | ÄNDRING AV FASADKULÖR | PM | 2022-09-12 |
| B | VILPLÅNSHÖJD | PM | 2022-08-05 |
| A | MARK | PM | 2022-05-21 |
| BET | ÄNDRING AVSER | SIGN | DATUM |

BYGGLOVSHANDLING

CAMPUS

KATARINA VÄSTRA KYRKGATA 8
 116 25 STOCKHOLM SWEDEN
 + 46 (0) 8 400 11 400
 www.thecampus.se

A CAMPUS ARCHITECTS

| | | |
|------------|------------------|-----------------|
| PROJEKTNR | RITAD AV | HANDLÄGGARE |
| 21005 | PM | Pierre Maccario |
| DATUM | UPPDRAGSANSVARIG | |
| 2022-04-12 | Johan Berglund | |

VELAMSUND 14:120 BOO, NACKA

NYBYGGNAD BOSTADSOMRÅDE
 HUS 5 FASADER, DEL 3 AV 3

| | | |
|---------------------------------|--------------|-----|
| SKALA | RITNINGSNR | BET |
| A1 1:50-1:100 A3 1:100-1:200 | A1-A-40.3-53 | D |



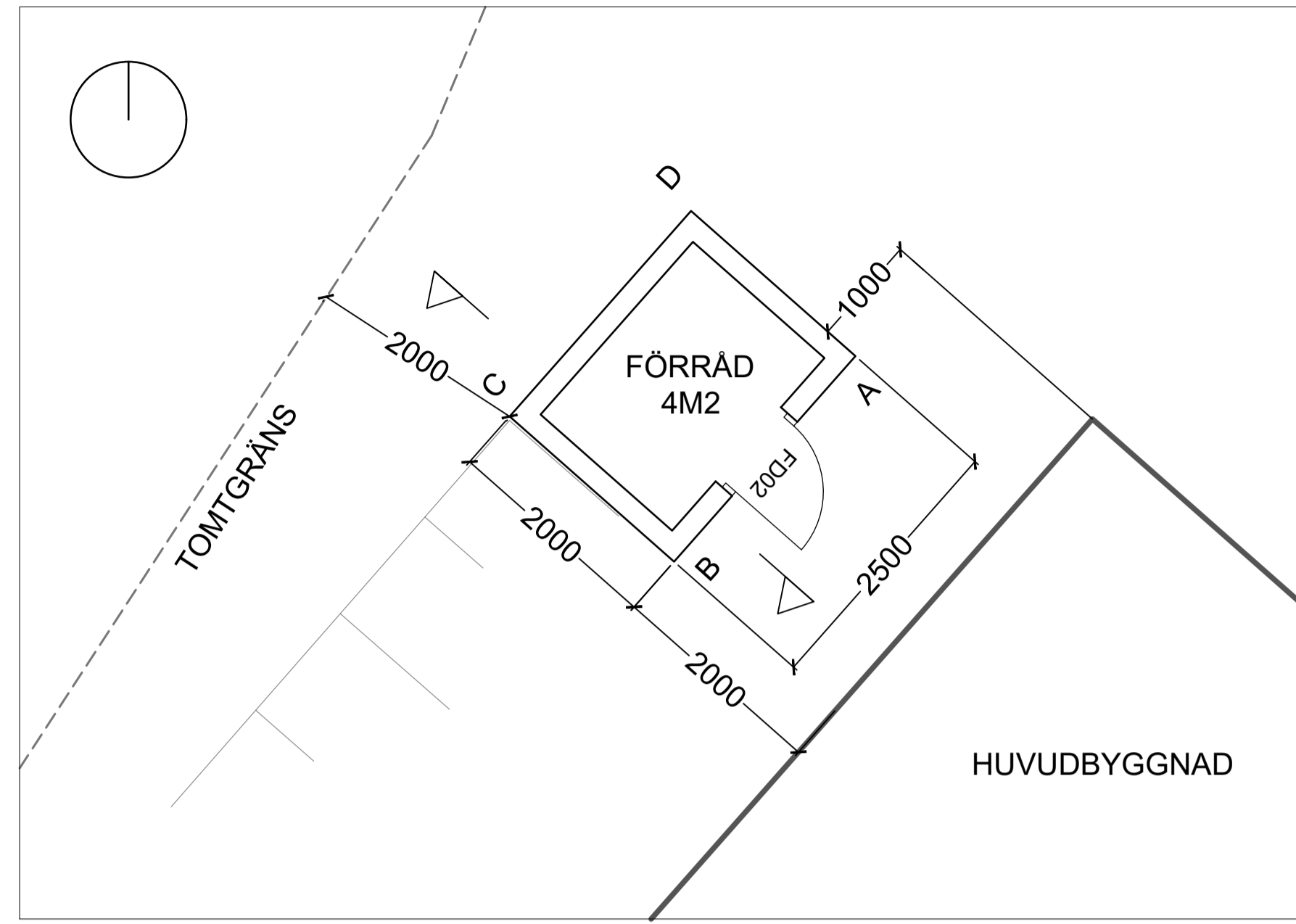

PLAN

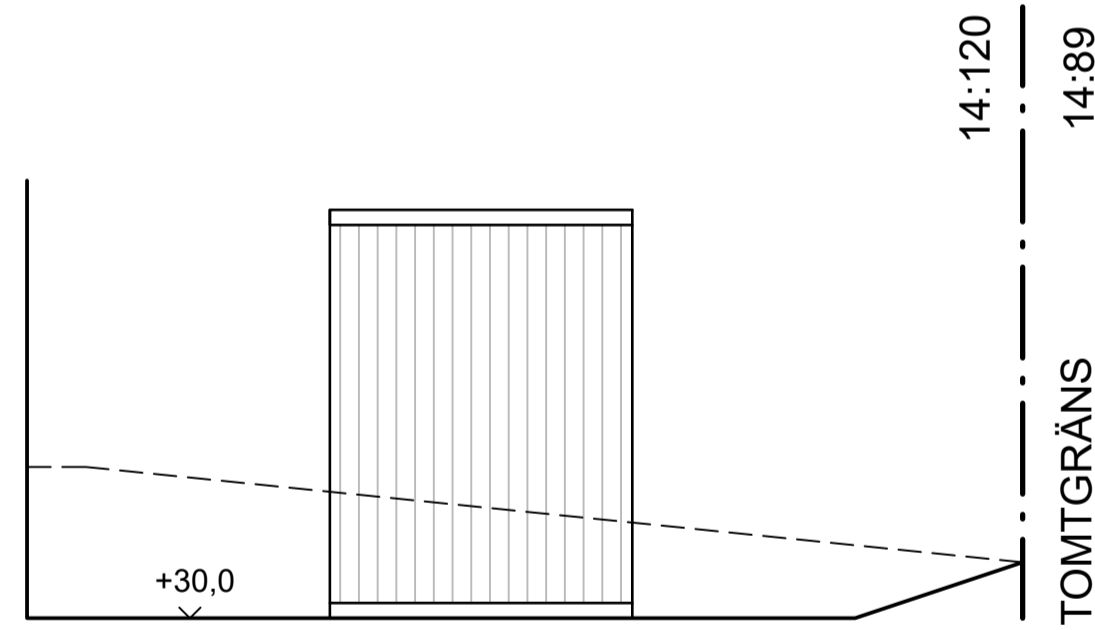

AD

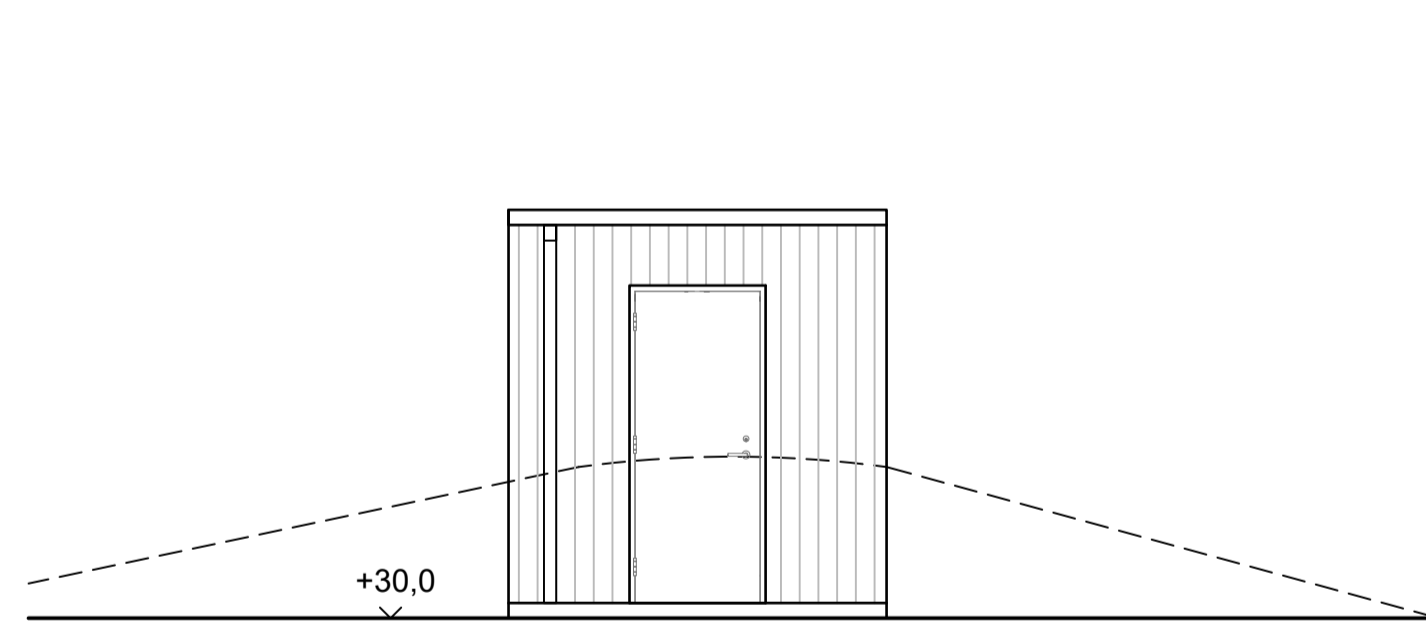

BA

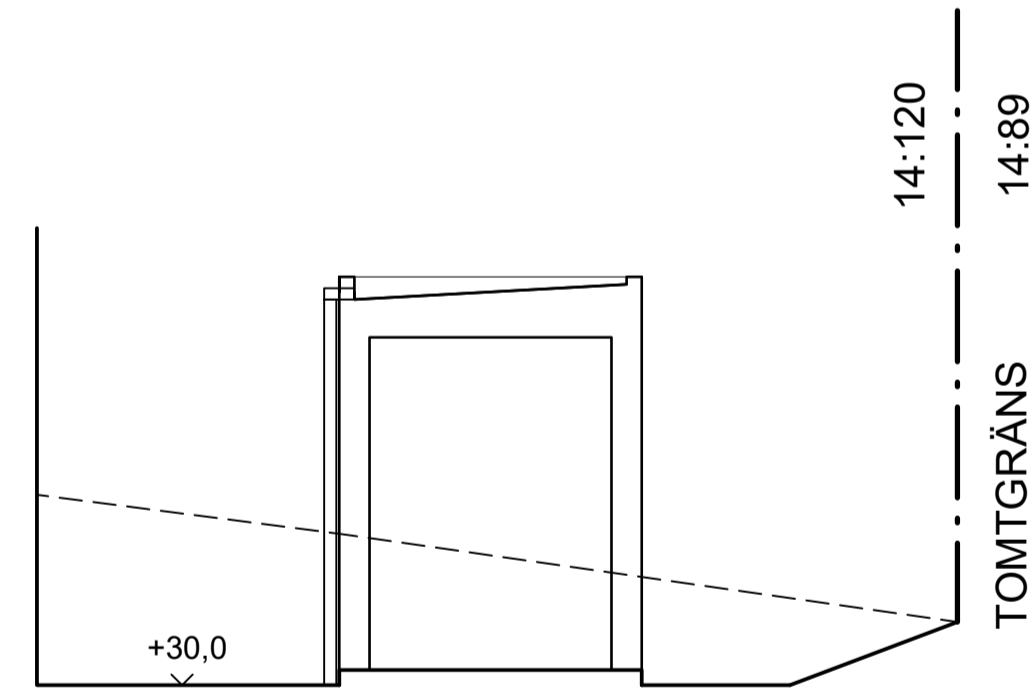

SEKTION

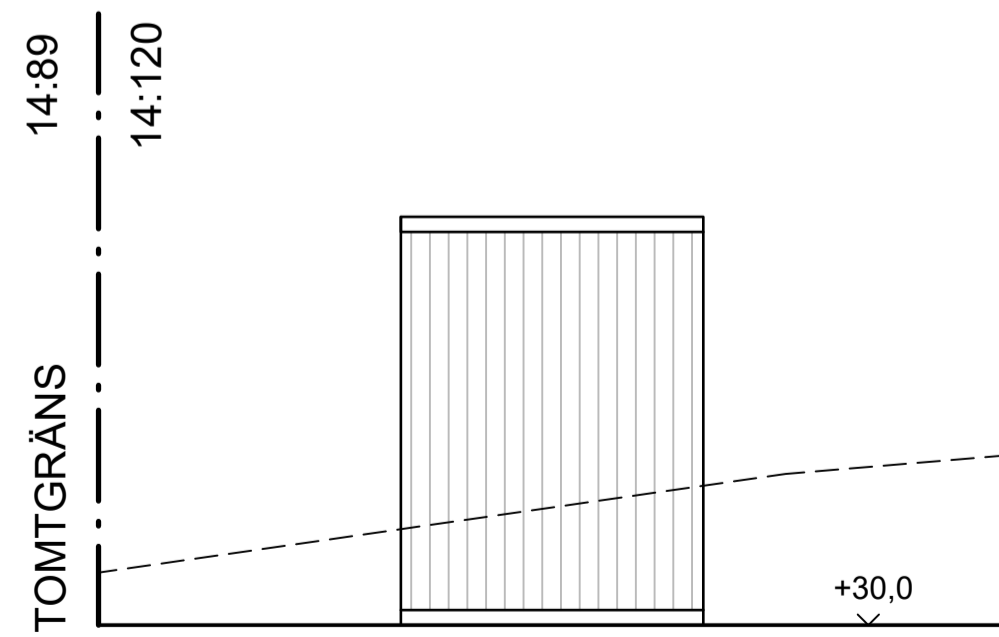

CB

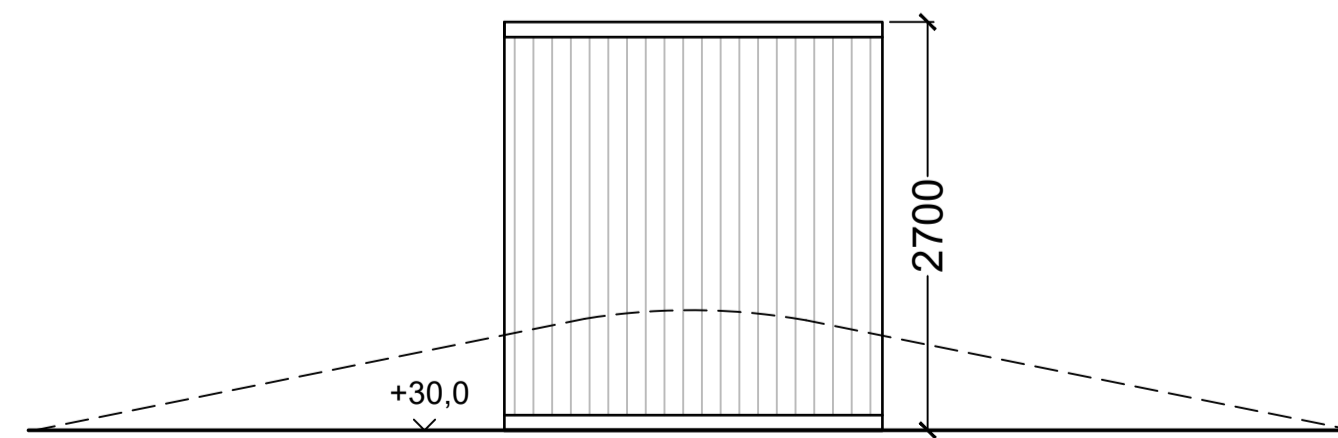

DC

FÖRKLARINGAR

Alla mått i millimeter

----- Befintlig marklinje

————— Ny marklinje

HÄNVISNINGAR

För orientering se ritning A1-A-01.1-02

FÖRESKRIFTER

MATERIAL:

HUVUDBYGGNAD:

Tak: takterrass med trädäck av lärkträ
Fasad: stående målad träpanel, svart kulör NCS S 9000-N

Fönster och dörrar: mattlackerade i svart kulör RAL 9011 eller motsvarande

Plåtdetaljer och avrinning: mattlackerade i svart kulör RAL 9011 eller motsvarande

FÖRRÄD :

Tak: sedumtak
Fasad: stående målad träpanel, svart kulör NCS S 9000-N

Plåtdetaljer och avrinning: mattlackerade i svart kulör RAL 9011 eller motsvarande

| | | | |
|-----|-----------------------|------|------------|
| B | ÄNDRING AV FASADKULÖR | PM | 2022-09-28 |
| A | ÄNDRING AV FASADKULÖR | PM | 2022-09-12 |
| BET | ÄNDRING AVSER | SIGN | DATUM |

BYGGLOVSHANDLING

CAMPUS

KATARINA VÄSTRA KYRKO GATA 8
 116 25 STOCKHOLM SWEDEN

+ 46 (0) 8 400 11 400
 www.thecampus.se

A CAMPUS ARCHITECTS

| | | |
|---------------------|------------------------------------|--------------------------------|
| PROJEKTNR 21005 | RITAD AV PM | HANDLÄGGARE Pierre Maccario |
| DATUM 2022-06-21 | UPPDRAGSANSVARIG Johan Berglund | |

VELAMSUND 14:120
 BOO, NACKA

NYBYGGNAD BOSTADSOMRÅDE
 KOMPLEMENTSBYGGNAD (TILL LGH 5001)



| | | |
|------------------------------|-----------------------------|----------|
| SKALA A1 1:50 A3 1:100 | RITNINGSNR A1-A-45.0-008 | BET B |
|------------------------------|-----------------------------|----------|

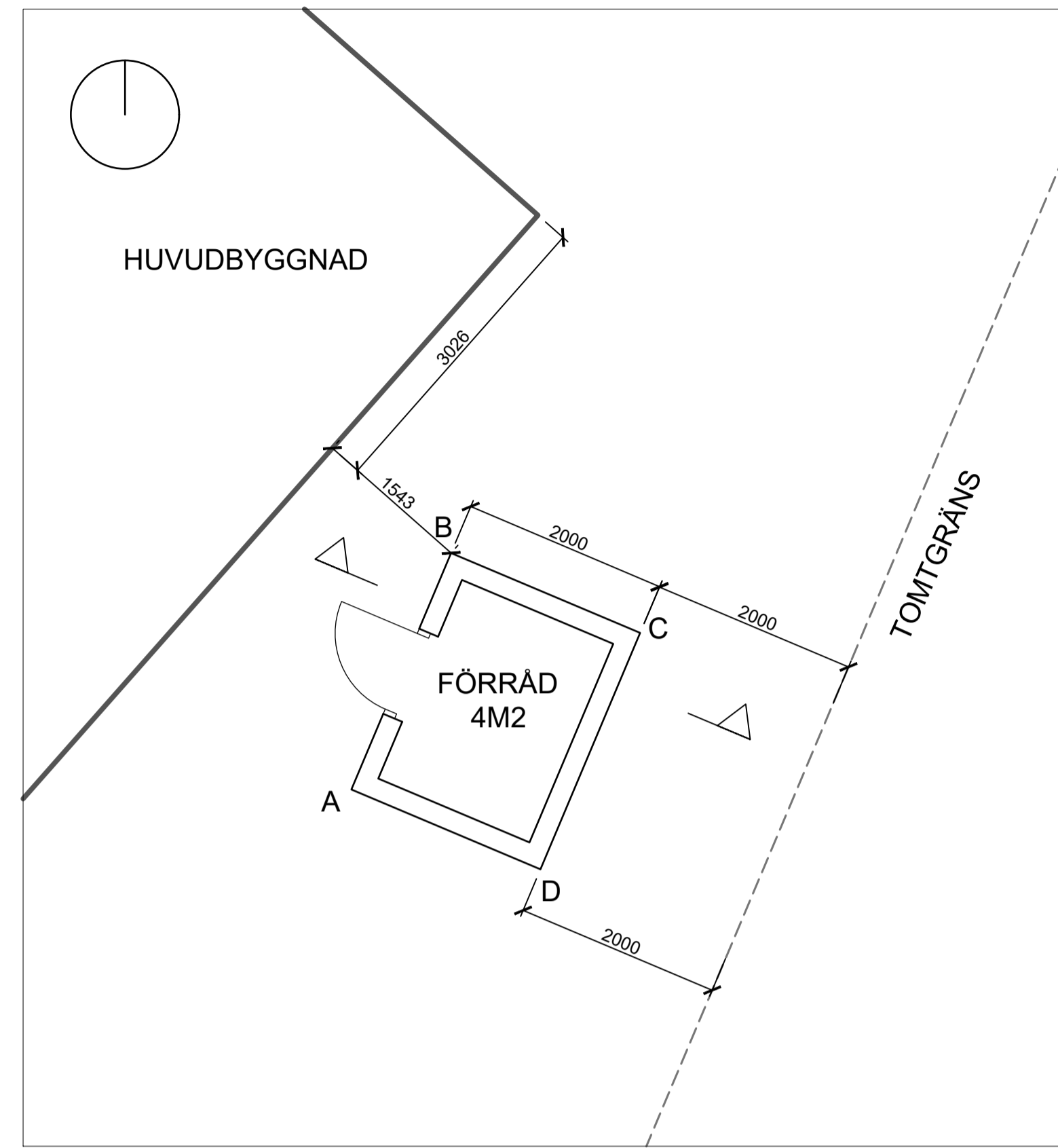

PLAN

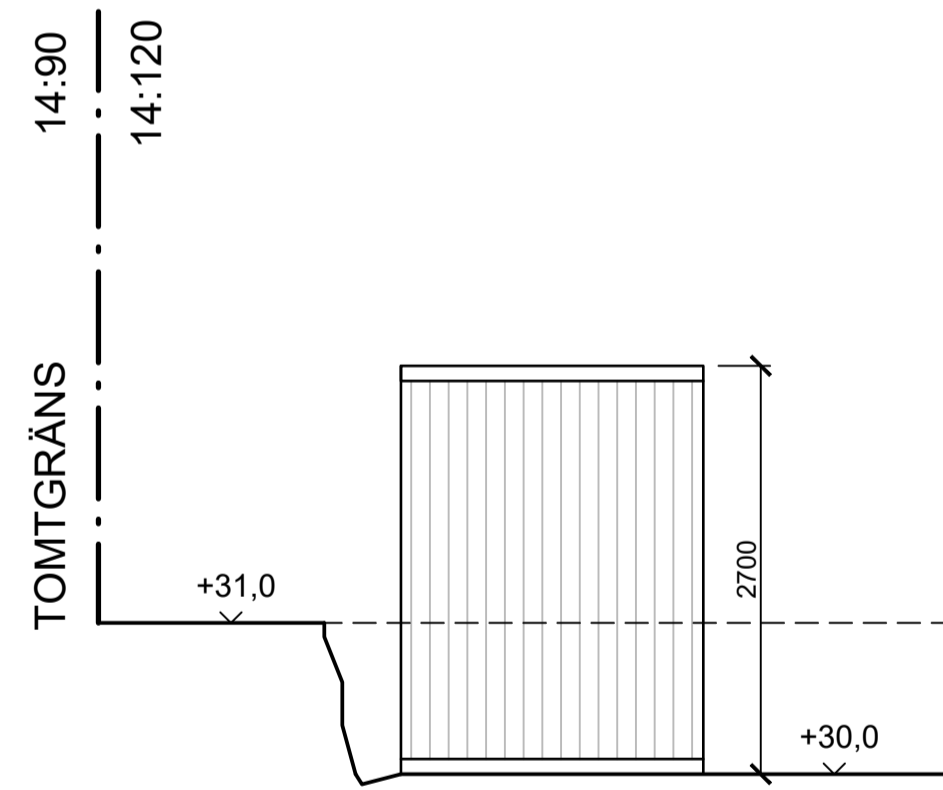

CB

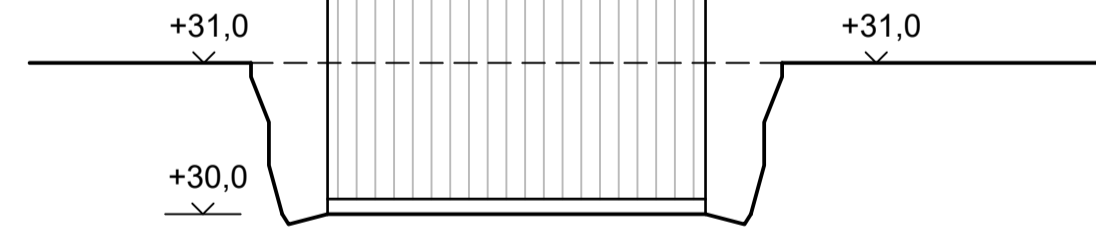

DC

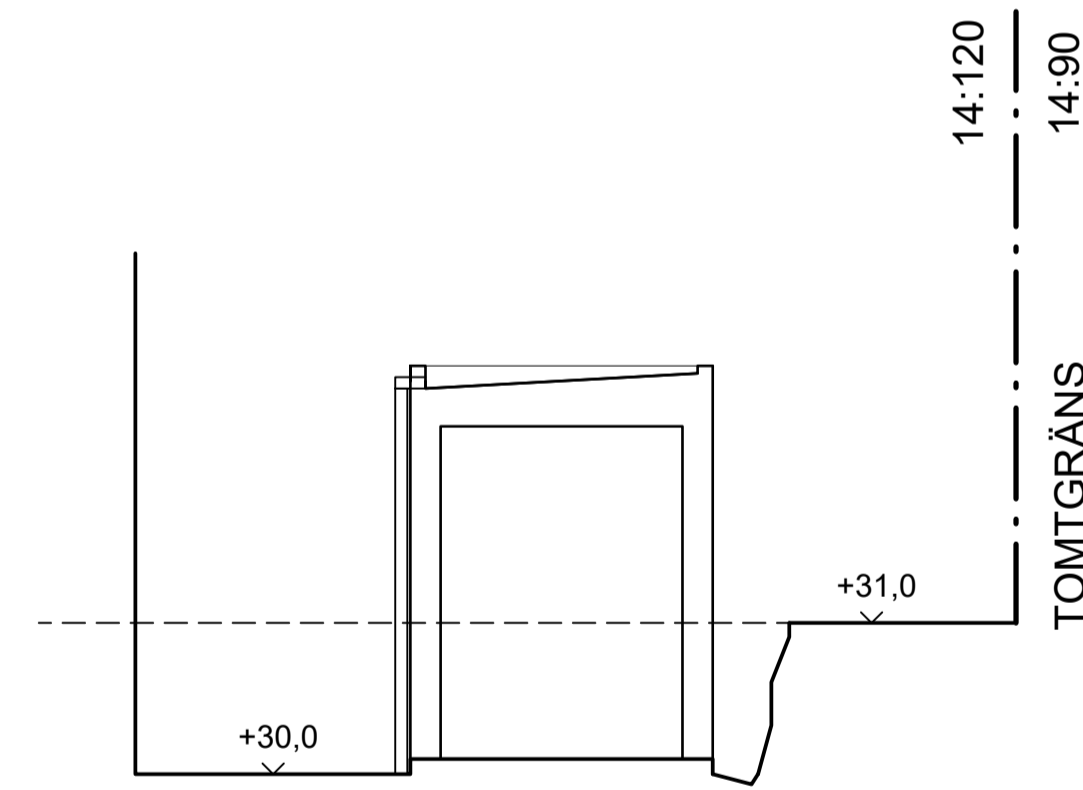

SEKTION

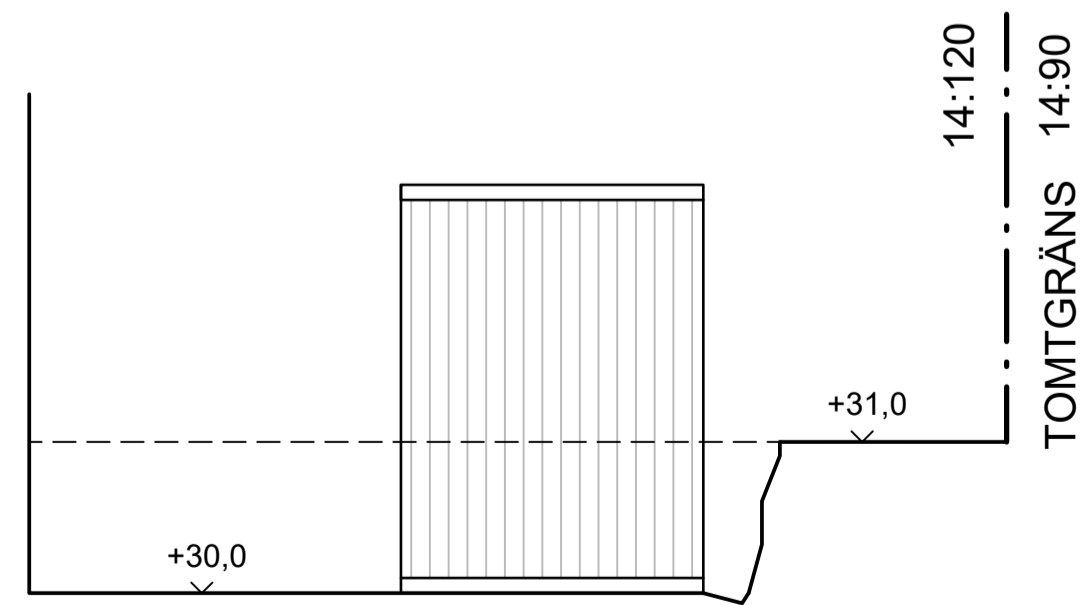

AD

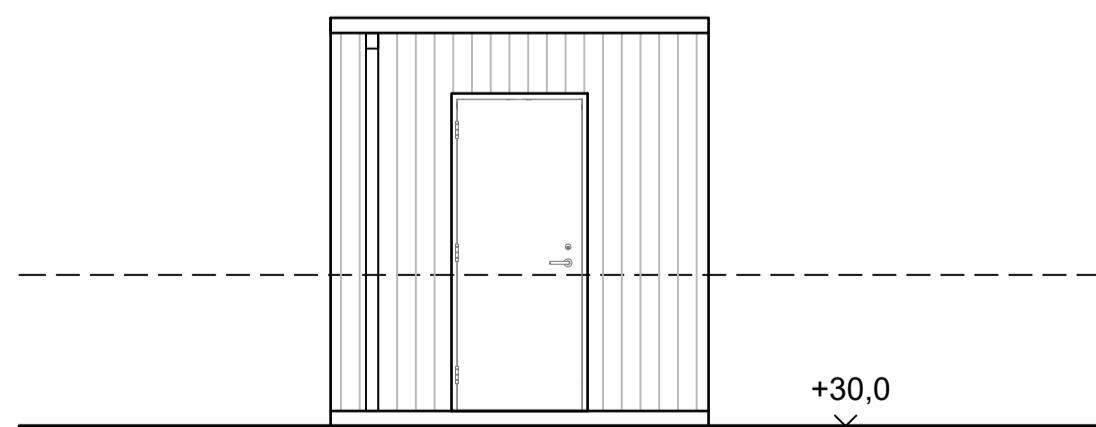

BA



FÖRKLARINGAR

Alla mått i millimeter

----- Befintlig marklinje

————— Ny marklinje

HÄNVISNINGAR

För orientering se ritning A1-A-01.1-02

FÖRESKRIFTER

MATERIAL:

HUVUDBYGGNAD:

Tak: takterrass med trädäck av lärkträ
Fasad: stående målad träpanel, svart kulör NCS S 9000-N

Fönster och dörrar: mattlackerade i svart kulör RAL 9011 eller motsvarande

Plåtdetaljer och avrinning: mattlackerade i svart kulör RAL 9011 eller motsvarande

FÖRRÅD :

Tak: sedumtak
Fasad: stående målad träpanel, svart kulör NCS S 9000-N

Plåtdetaljer och avrinning: mattlackerade i svart kulör RAL 9011 eller motsvarande

| | | | |
|-----|-----------------------|------|------------|
| B | ÄNDRING AV FASADKULÖR | PM | 2022-09-28 |
| A | ÄNDRING AV FASADKULÖR | PM | 2022-09-12 |
| BET | ÄNDRING AVSÄR | SIGN | DATUM |

BYGGLOVSHANDLING

CAMPUS

KATARINA VÄSTRA KYRKO GATA 8
 116 25 STOCKHOLM SWEDEN

+ 46 (0) 8 400 11 400
 www.thecampus.se

A CAMPUS ARCHITECTS

| | | |
|---------------------|------------------------------------|--------------------------------|
| PROJEKTNR 21005 | RITAD AV PM | HANDLÄGGARE Pierre Maccario |
| DATUM 2022-06-21 | UPPDRAGSANSVARIG Johan Berglund | |

VELAMSUND 14:120
 BOO, NACKA

NYBYGGNAD BOSTADSOMRÅDE
 KOMPLEMENTSBYGGNAD (TILL LGH 5002)

| | | |
|------------------------------|-----------------------------|----------|
| SKALA A1 1:50 A3 1:100 | RITNINGSNR A1-A-45.0-009 | BET B |
|------------------------------|-----------------------------|----------|