

FÖRKLARINGAR

- +0,00 BEF. MARKHÖJD
- +0,00 NY MARKHÖJD
- FG +0,00 FÄRDIG GOLVHÖJD
- MK +0,00 ÖVERKANT, STÖDMUR

HÖJDKURVOR AVSER BEFINTLIGA HÖJDER FRÅN PRIMÄRKARTA.

- G GRUS
- GR GRÄS
- NM NATURMARK
- SM STENMJÖL
- BP BETONGPLATTOR
- TR TRÄTRALL

- AG ARMERAT GRÄS
- H FÖRESLAGEN HÄCK
- PL PLANTERING
- Ux KÄRLSKÅP, SANSAC ELLER LIKV., TRÅPANEL LIKA FASADER.

- U1 PLATS FÖR 2st min 660 L.
- U2 PLATS FÖR 2st min 240 L.
- U3 PLATS FÖR 1st min 370 L.
- U4 PLATS FÖR 1st min 240 L.
- (U5) MÖJLIG PLATS FÖR 2st 240 L VID BEHOV
- SM1 STÖDMUR, L-STÖD. BETONG MED TRÅPANEL ÖK ENL. PLANRITNING
- SM2 STÖDMUR, GABIONMUR. ÖK. ENL. PLANRITNING
- SM3 STÖDMUR, L-STÖD. BETONG. ÖK. ENL. PLAN
- R1 RÄCKE, min 1,1m VID FALLRISK. TRÄ, KULÖR LIKA HUSFASAD
- POST POSTLÅDOR
- FRD FÖRRÅD. SE TYPHUSRITNING
- CRP CARPORT. SE TYPHUSRITNING

MARK SOM EJ ÄR SPECIFICERAD, SKALL ÅTERSTÄLLAS SOM NATURMARK.

PLACERING AV KÄRL FÖR AVFALL ÄR FRAMTAGEN I SAMRÅD MED NACKA VATTEN & AVFALL DIMENSIONERING ENLIGT AVFALL SVERIGES HANDBOK.

FÖRESKRIFTER
 PARKERINGSPLATS OCH GÅNG TILL ENTRÉER UTFÖRS SOM FAST OCH JÄMN GRUSYTA. MAX LUTNING I SIDLED 150 (BBR 3:1221).
 TRAPPOR UTFÖRS I BETONG, HANDELDARE PÅ ENA SIDAN SOM LÖPER 300MM FÖRBI FÖRSTA OCH SISTA STEG.
 RÄCKEN UTFÖRS VID FALLRISK, ENL. BBR.

DAGVATTEN
 DRÄNERINGSLEDNINGAR UTFÖRS RUNT BYGGNADER OCH LEDS TILL STENKISTA PÅ TOMT. STENKISTOR UTFÖRS MED MINSTA FÖRÖRNINGSMÄNGD PÅ 1,5m³ VATTEN.

HÄNVISNINGAR

STÖDMURAR, ELEVATIONER: A-40-3-101

D	REV. ENL. BEGÄRAN OM KOMPL.	2022-08-19	MS
220728			
C	REV. ENL. BEGÄRAN OM KOMPL.	2022-07-15	MS
220623			
B	NBK och fastighetsbeteckning	2022-06-10	
A	REV. ENL. BEGÄRAN OM KOMPL	2022-04-07	
	KOMPLETERING - 22-03. SE PM.		
BET	ÄNDRINGEN AVSER	DATUM	SIGN

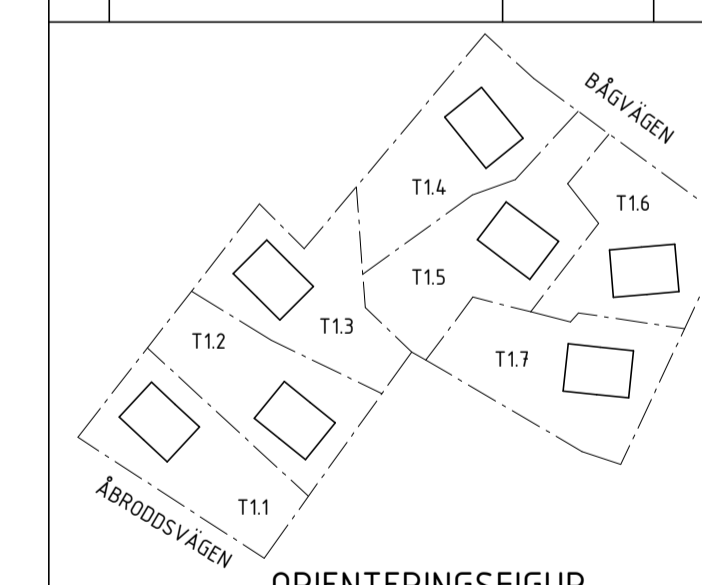

BYGGLOVSHANDLING

KUMMELNÄS
 VELAMSUND 14:53; 14:54; 14:60; 14:102; 14:103; 14:104; 14:105

<input checked="" type="checkbox"/>	A	VOTEN / CREAM
<input type="checkbox"/>		
<input type="checkbox"/>		
<input type="checkbox"/>		

UPPDRAG NR 20023	RITAD/KONSTR. AV GJ/EG	HANDLÄGGARE GJ
DATUM 2022-02-25	ANSVÄRIG G. JOHANSSON	

NYBYGGNAD BOSTADSHUS
 MARKPLANERING ÖVERSIKT, TOMT 1.1-1.7
 FRILIGGANDE HUS

SKALA A1 1:250 A3 1:500	NUMMER A-01-1-100	BET D
-------------------------------	----------------------	----------

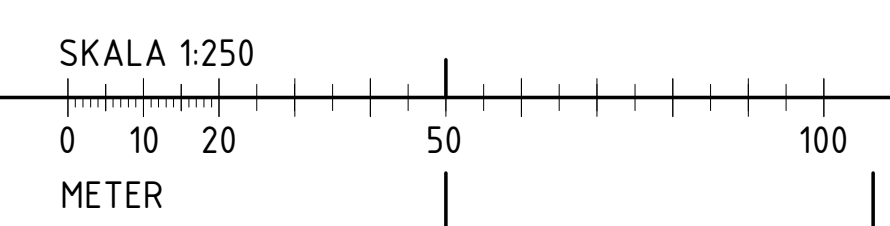
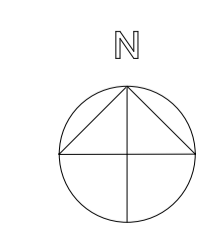

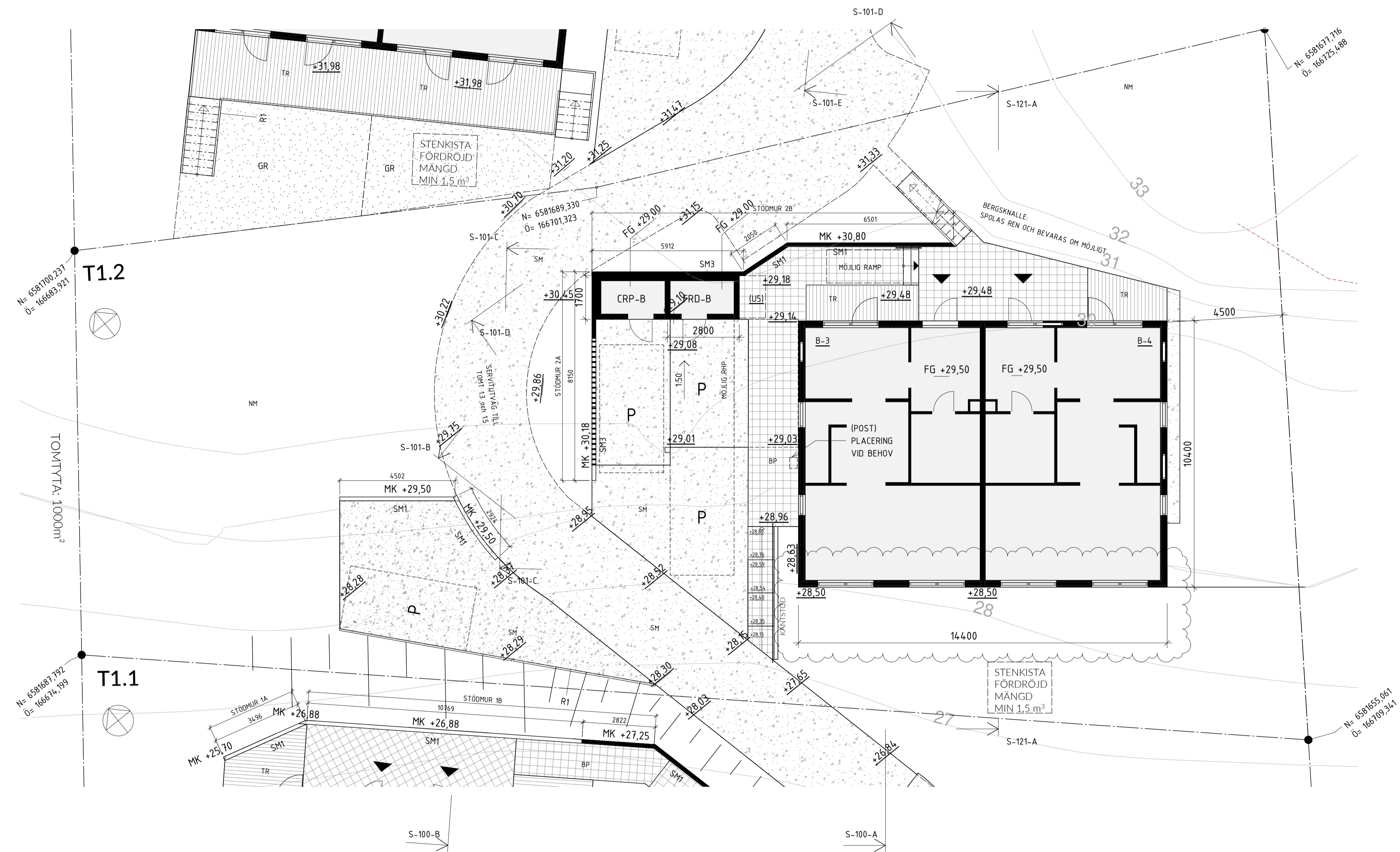

FÖRKLARINGAR

- +0,00 BEF. MARKHÖJD
- 0,00 NY MARKHÖJD
- FG +0,00 FÄRDIG GOLVHÖJD
- MK +0,00 ÖVERKANT, STÖDMUR

HÖJKURVOR AVSER BEFINTLIGA HÖJDER FRÅN PRIMÄRKARTA.

- G GRUS
- GR GRÄS
- NM NATURMARK
- SM STENMJÖL
- BP BETONGPLATTOR
- TR TRÄTRALL

- AG ARMERAT GRÄS
- H FÖRESLAGEN HÄCK
- PL PLANTERING
- Ux KÄRLSKÅP, SANSAC ELLER LIKV., TRÅPANEL LIKA FASADER.

- U1 PLATS FÖR 2st min 660 L.
- U2 PLATS FÖR 2st min 240 L.
- U3 PLATS FÖR 1st min 370 L.
- U4 PLATS FÖR 1st min 240 L.
- (U5) MÖJLIG PLATS FÖR 2st 240 L VID BEHOV
- SM1 STÖDMUR, L-STÖD. BETONG MED TRÅPANEL ÖK ENL. PLANRITNING
- SM2 STÖDMUR, GABIONMUR. ÖK. ENL. PLANRITNING
- SM3 STÖDMUR, L-STÖD. BETONG. ÖK. ENL. PLAN
- R1 RÄCKE, min 1,1m VID FALLRISK. TRÅ, KULÖR LIKA HUSFASAD
- POST POSTLÅDOR
- FRD FÖRRÅD. SE TYPHUSRITNING
- CRP CARPORT. SE TYPHUSRITNING
- MARK SOM EJ ÄR SPECIFICERAD, SKALL ÅTERSTÄLLAS SOM NATURMARK.

PLACERING AV KÄRL FÖR AVFALL ÄR FRAMTAGEN I SAMRÅD MED NACKA VATTEN & AVFALL DIMENSIONERING ENLIGT AVFALL SVERIGES HANDBOK.

FÖRESKRIFTER

- PARKERINGSPLATS OCH GÅNG TILL ENTRÉER UTFÖRS SOM FAST OCH JÄMN GRUSYTA. MAX LUTNING I SIDLED 1:50 (BBR 3:122:1).
- TRAPPOR UTFÖRS I BETONG, HANDLEDARE PÅ ENA SIDAN SOM LÖPER 300MM FÖRBI FÖRSTA OCH SISTA STEG.
- RÄCKEN UTFÖRS VID FALLRISK, ENL. BBR.
- DAGVATTEN DRÄNERINGSLEDNINGAR UTFÖRS RUNT BYGGNADER OCH LEDS TILL STENKISTA PÅ TOMT. STENKISTOR UTFÖRS MED MINSTA FÖRRÖJNINGSMÄNGD PÅ 1,5m³ VATTEN.

HÄNVISNINGAR

STÖDMURAR, ELEVATIONER: A-40-3-101

BET	ÄNDRINGEN AVSER	DATUM	SIGN
E	RE. ENL. BEGÄRAN OM KOMPL. 220901	2022-09-05	MS
D	REV. ENL. BEGÄRAN OM KOMPL. 220728	2022-08-19	MS
C	REV. ENL. BEGÄRAN OM KOMPL. 220623	2022-07-15	MS
B	NBK och fastighetsbeteckning	2022-06-10	
A	REV. ENL. BEGÄRAN OM KOMPL. 22-03. SE PM.	2022-04-07	

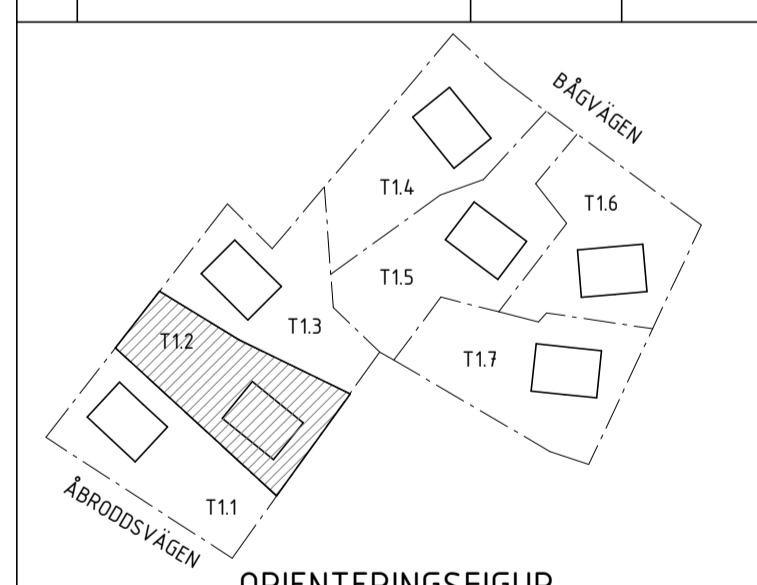

BYGGLOVSHANDLING

KUMMELNÄS
VELAMSUND 14:104

A VOTEN / CREAM

UPPRAG NR 20023	RITAD/KONSTR. AV MS/EG	HANDLÄGGARE GJ
DATUM 2022-02-25	ANSVARIG G. JOHANSSON	

NYBYGGNAD BOSTADSHUS
MARKPLANERING, TOMT 1.2
FRILIGGANDE HUS

SKALA A1 1:100 A3 1:200	NUMMER A-01-1-120	BET E
-------------------------------	----------------------	----------

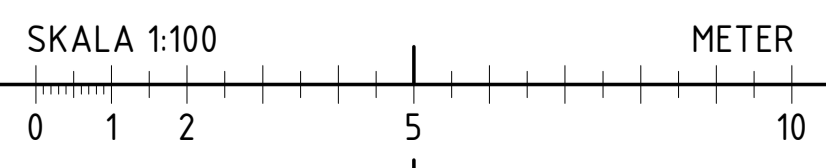

FÖRKLARINGAR

FASADKULÖR:
#2 MÖRK SILVERGRÅ, ALERO TRALASYR, 342 HÖND ELLER LUKV
(NÄRLIGGANDE NCS: S 6005-Y50R)

BYA - FÖRRÅD 9,5 m²

FÖRESKRIFTER

TAK	PAPPTAK, SVART
DÖRRAR	SVART RAL 9011
SKJUTDÖRRAR	SMYG LIKA KARM
	TRÄ, KULÖR LIKA FASAD
TAKAVVÄTTNING/ PLÅTARBETEN	SVART RAL 9011

HÄNVISNINGAR

B	ÄNDRING FASADKULÖR	2022-10-03	MS
A	ÄNDRING FASADKULÖR	2022-09-13	MS
BET	ÄNDRINGEN AVSER	DATUM	SIGN

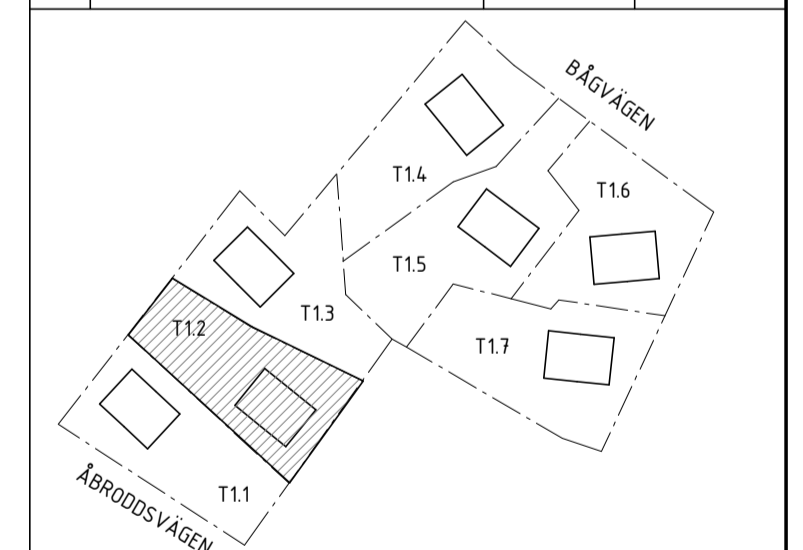

ORIENTERINGSFIGUR

BYGGLOVSHANDLING

KUMMELNÄS
VELAMSUND 14:104

A VOTEN / CREAM

UPPDRAG NR 20023	RITADYKONSTR. AV MS	HANDLÄGGARE GJ
DATUM 2022-07-15	ANSVARIG G. JOHANSSON	

NYBYGGNAD BOSTADSHUS
KOMPLEMENTHUS T1.2

SKALA A1 1:50 A3 1:100	NUMMER A-40-0-120	BET B
------------------------------	----------------------	----------

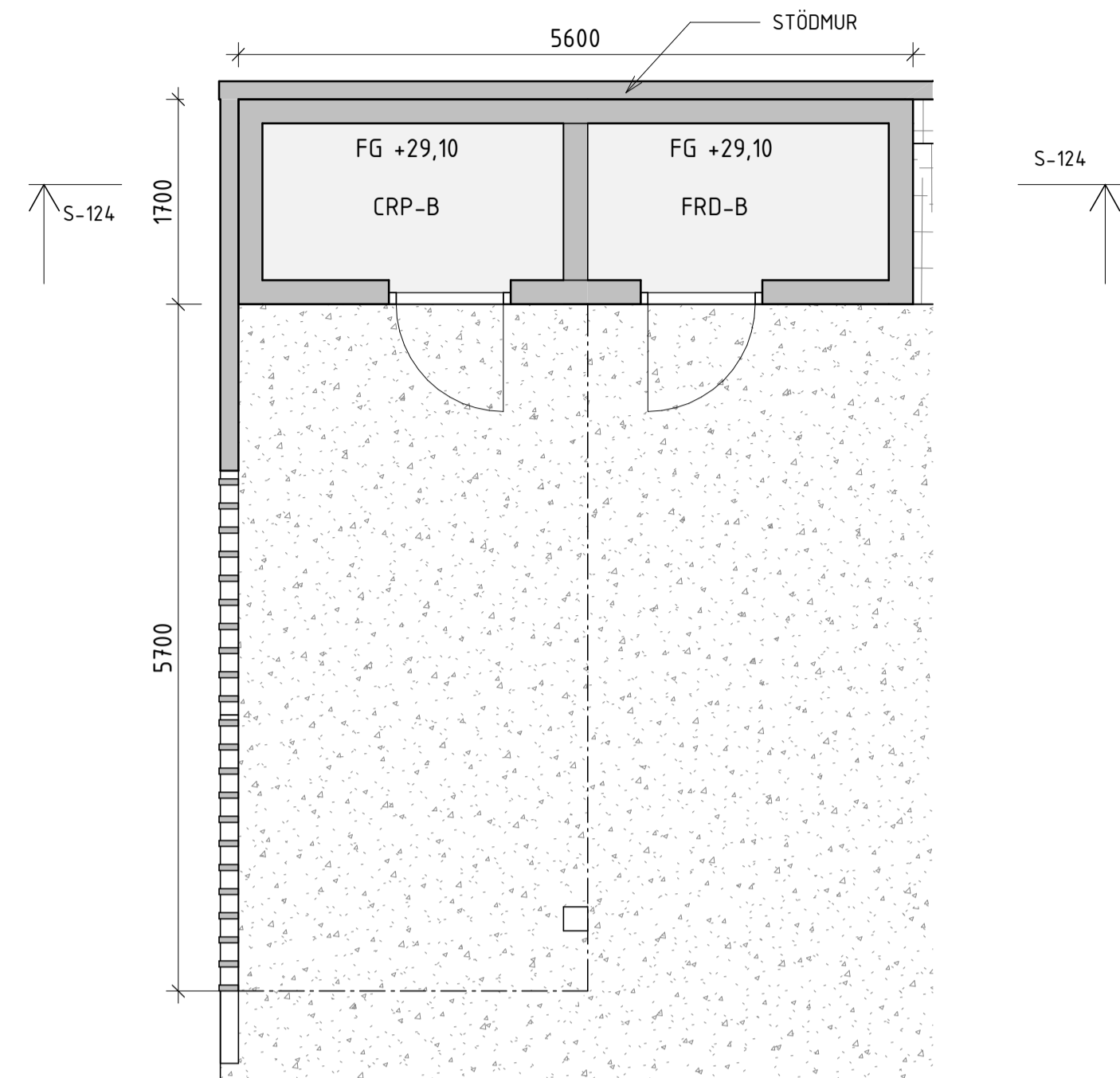

PLAN

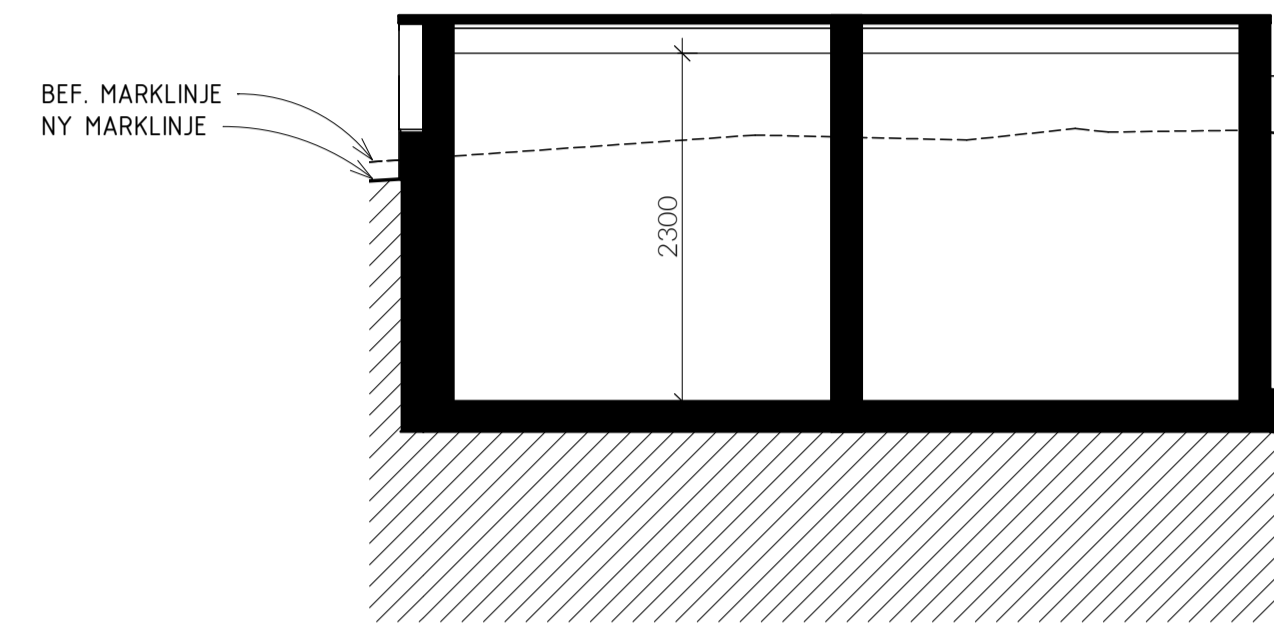

SEKTION S-124

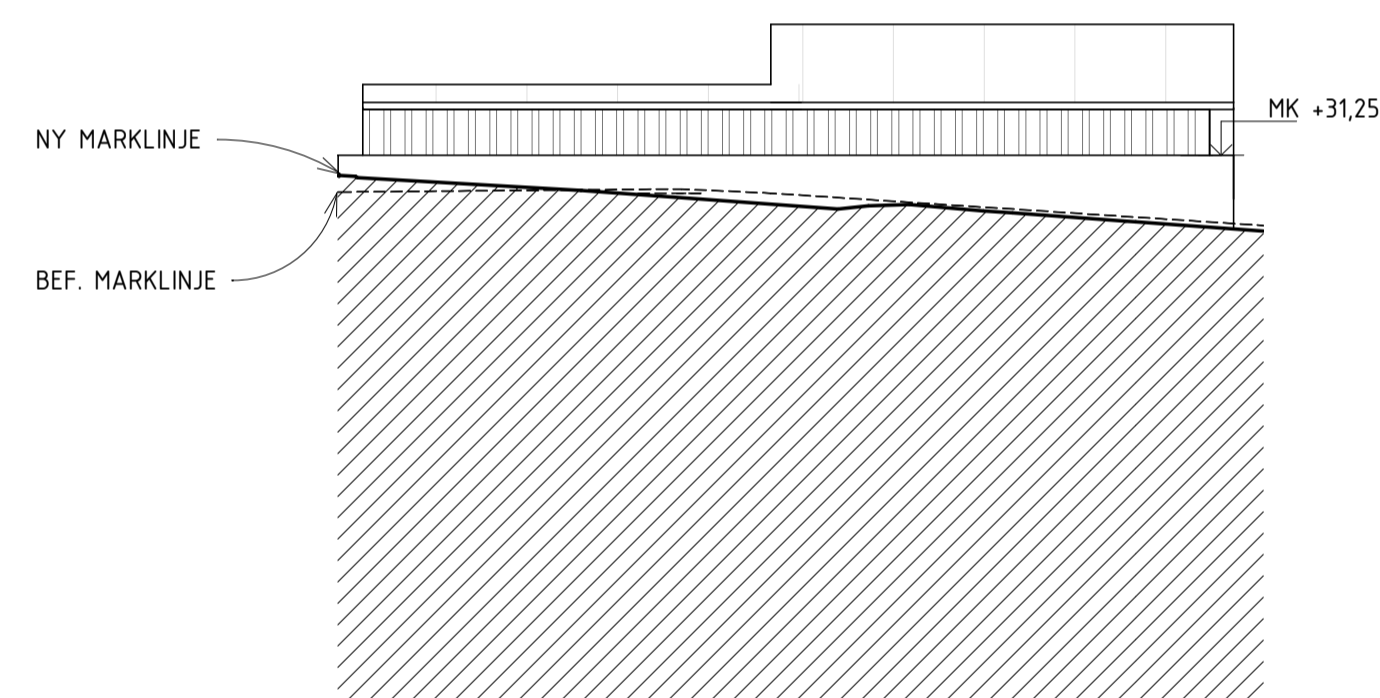

FASAD MOT NORDÖST

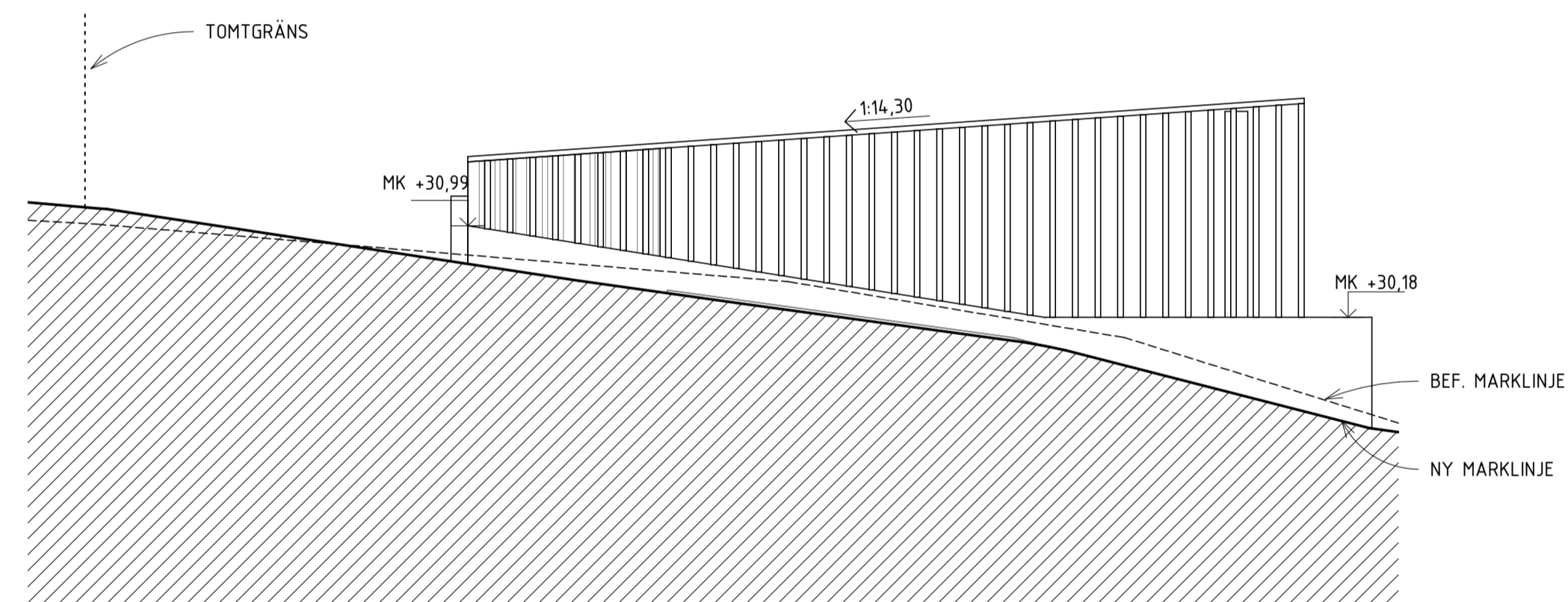

FASAD MOT NORDVÄST

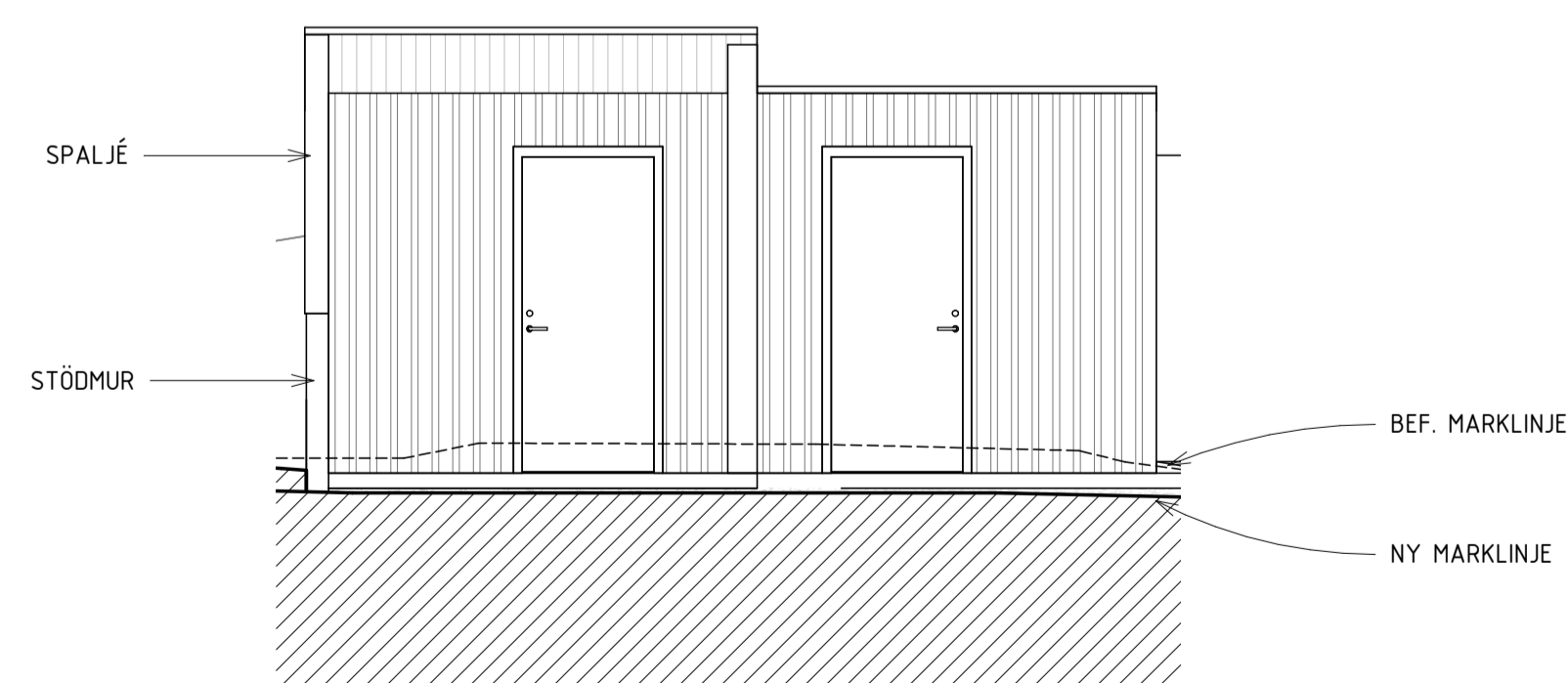

FASAD MOT SYDVÄST

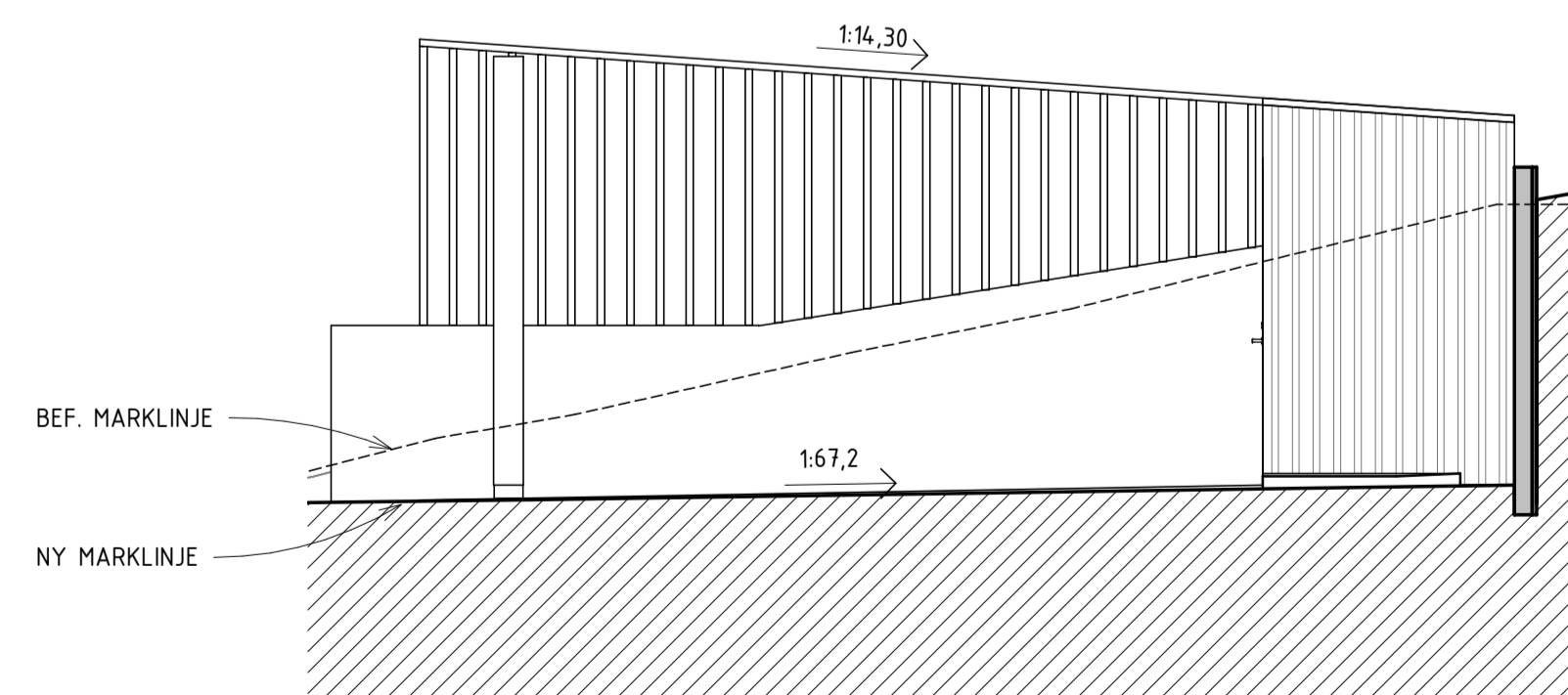

FASAD MOT SYDÖST

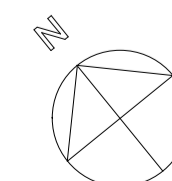
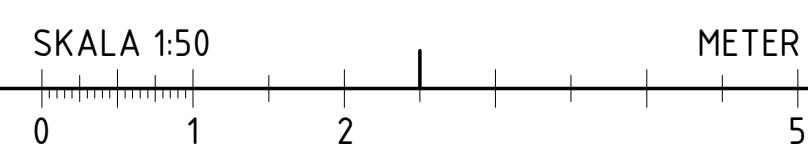

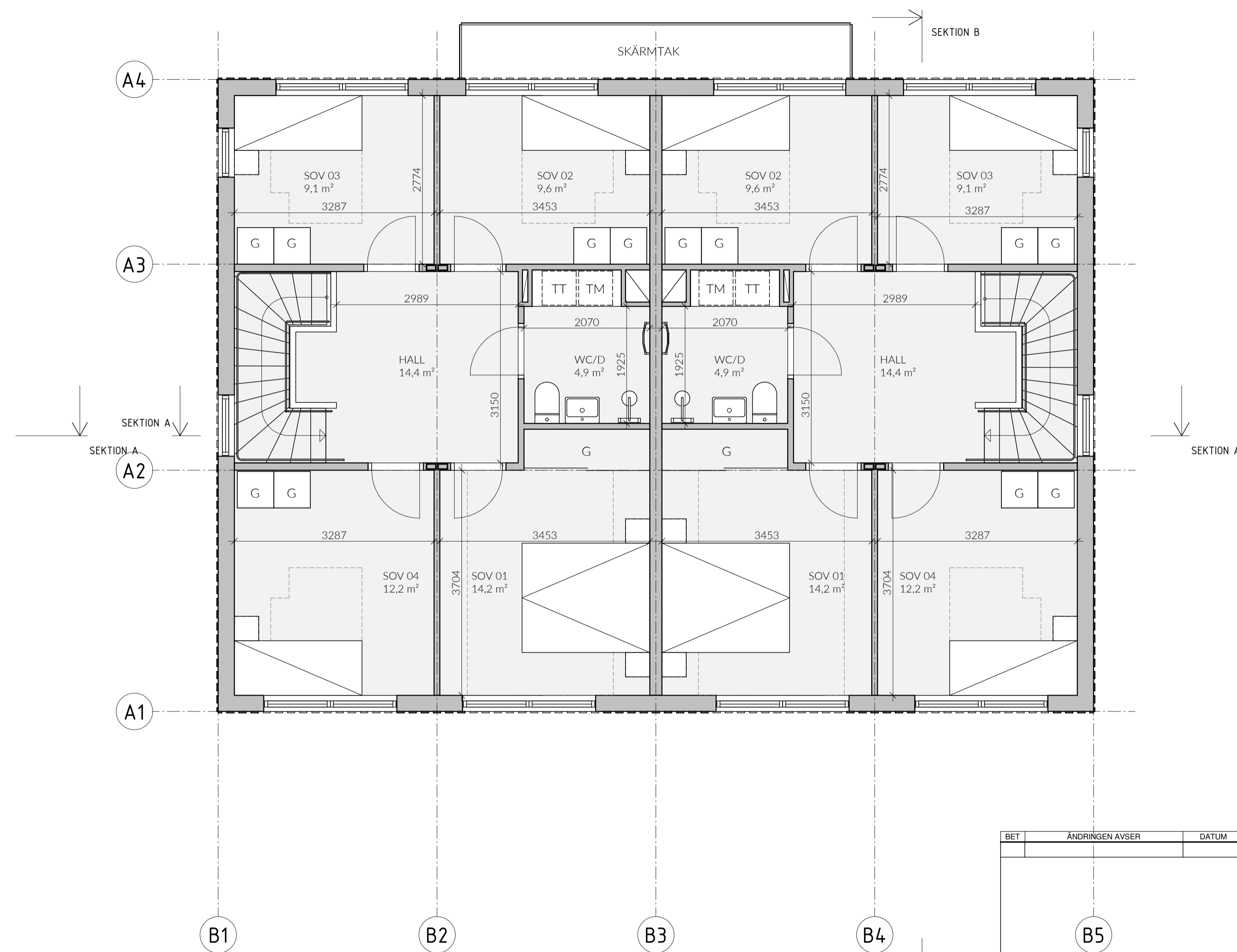
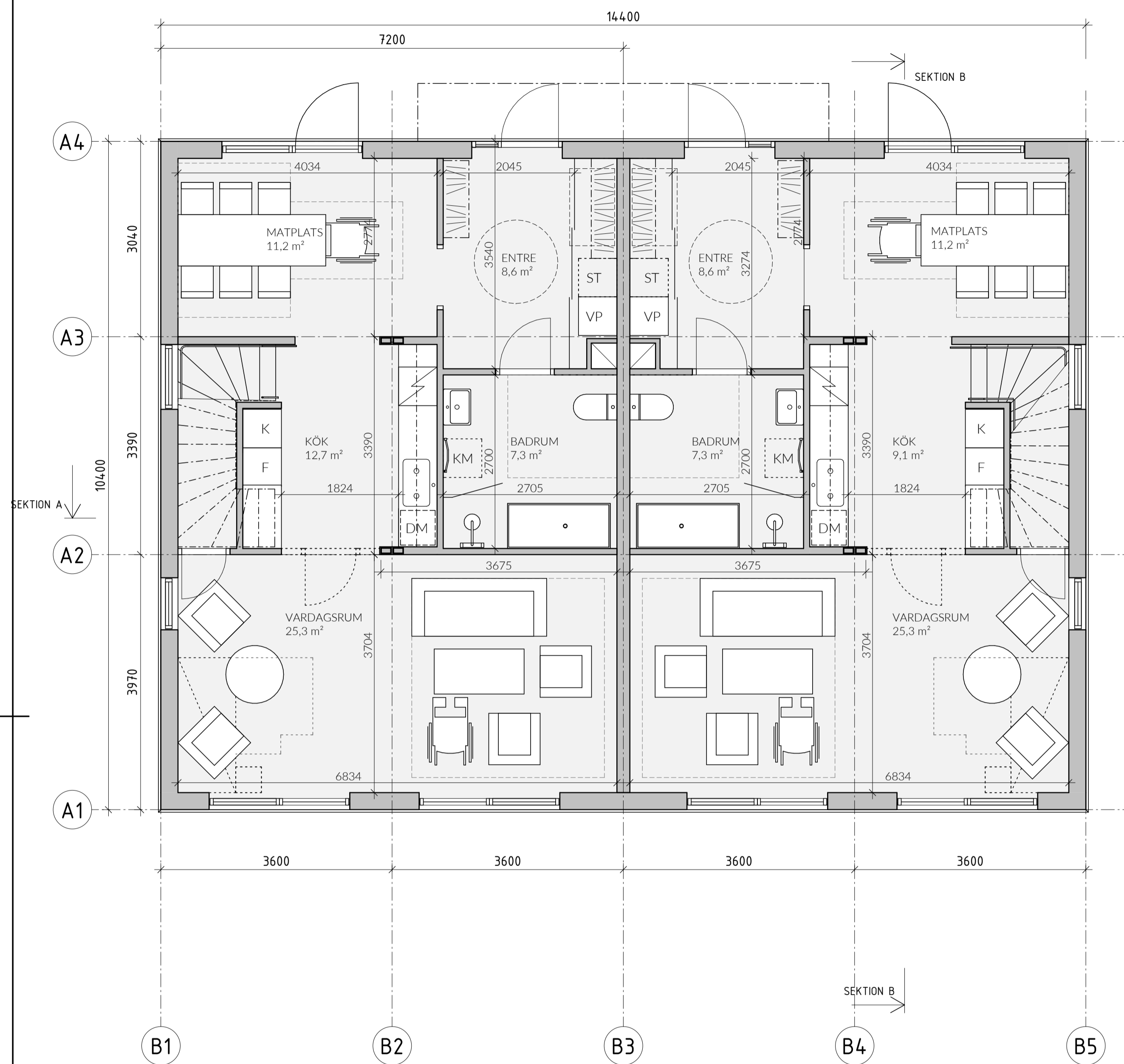

FÖRKLARINGAR

- DM DISKMASKIN
- F FRY
- G GARDEROB
- K KYLSKÅP
- K/F KYL/FRY
- KM KOMBIMASKIN
- L LINNESKÅP
- TM TVÄTTMASKIN
- TT TORKTUMLARE
- ST STÄDSKÅP
- VP VÄRMEPUMP
- BS BACKSKÅP

- BYA - FRILIGGANDE HUS TOMT 1.2**
- FRILIGGANDE HUS 14,9,8 m²
- BTA - FRILIGGANDE HUS TOMT 1.2**
- PLAN 1 14,9,8 m²
- PLAN 2 14,9,8 m²
- TOTALT: 299,5 m²
- BOA - FRILIGGANDE HUS TOMT 1.2**
- BOSTAD 1
- PLAN 1 67,8 m²
- PLAN 2 67,1 m²
- 134,9 m²
- BOSTAD 2
- PLAN 1 67,8 m²
- PLAN 2 67,1 m²
- 134,9 m²
- TOTALT: 269,8 m²

FÖRESKRIFTER

HÄNVISNINGAR



BET	ÄNDRINGEN AVSER	DATUM	SIGN
ORIENTERINGSFIGUR			
KUMMELNÄS VELAMSUND 14:104			
<input checked="" type="checkbox"/> A VOTEN / CREAM			
UPPDRAG NR 20023		RITAD/KONSTR. AV MS	HANDLÄGGARE GJ
DATUM 2022-08-24		ANSVARIG G. JOHANSSON	
NYBYGGNAD BOSTADSHUS PLANER, FRILIGGANDE HUS			
SKALA A1 A3	NUMMER A-40-0-010	BET	



SEKTION A



SEKTION B

SKALA 1:50
METER
0 1 2 5

BET	ÄNDRINGEN AVSER	DATUM	SIGN
ORIENTERINGSFIGUR			
BYGGLOVSHANDLING			
KUMMELNÄS VELAMSUND 14:53 M.FL.			
<input checked="" type="checkbox"/>	A VOTEN / CREAM		tel. -
UPPDRAG NR 20023	RITAD/KONSTR. AV GJ/EG	HANDELAGGARE GJ	
DATUM 2022-02-25	ANSVARIG G. JOHANSSON		
NYBYGGNAD BOSTADSHUS SEKTION, FRILIGGANDE HUS TYPHUSRITNING			
SKALA A1 1:50 A3 1:100	NUMMER A-40-2-010		BET

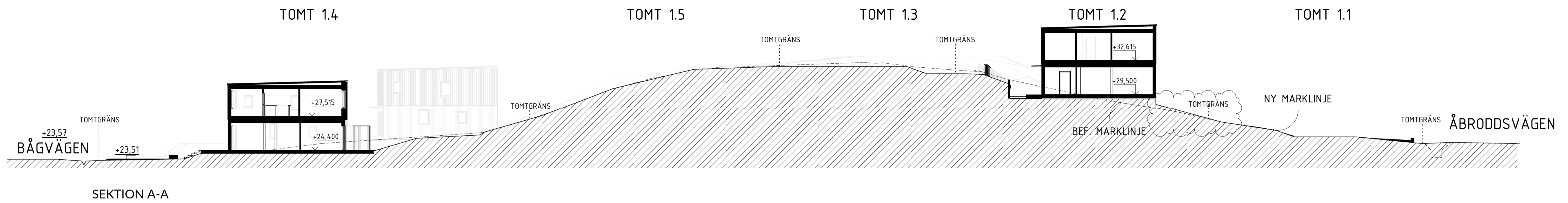

SEKTION A-A

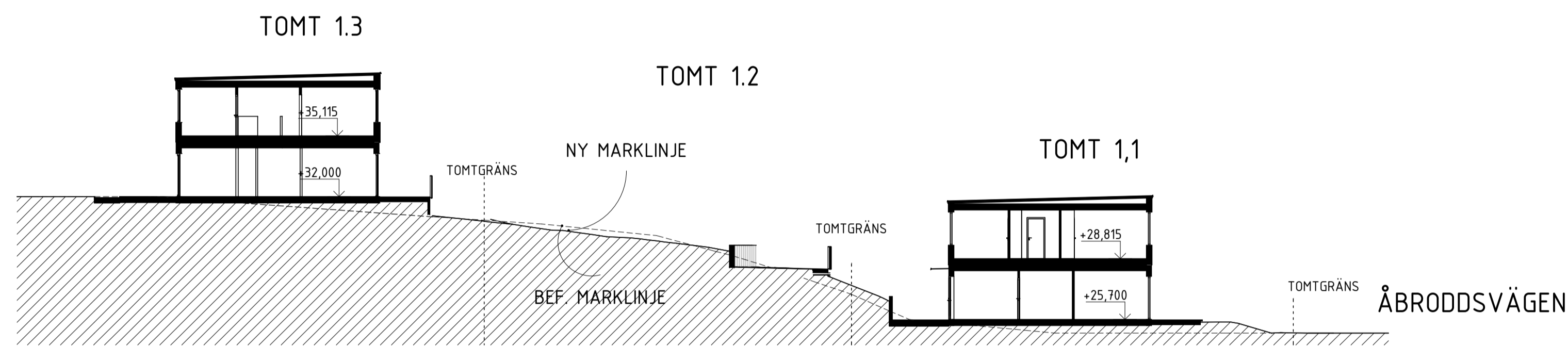

SEKTION B-B

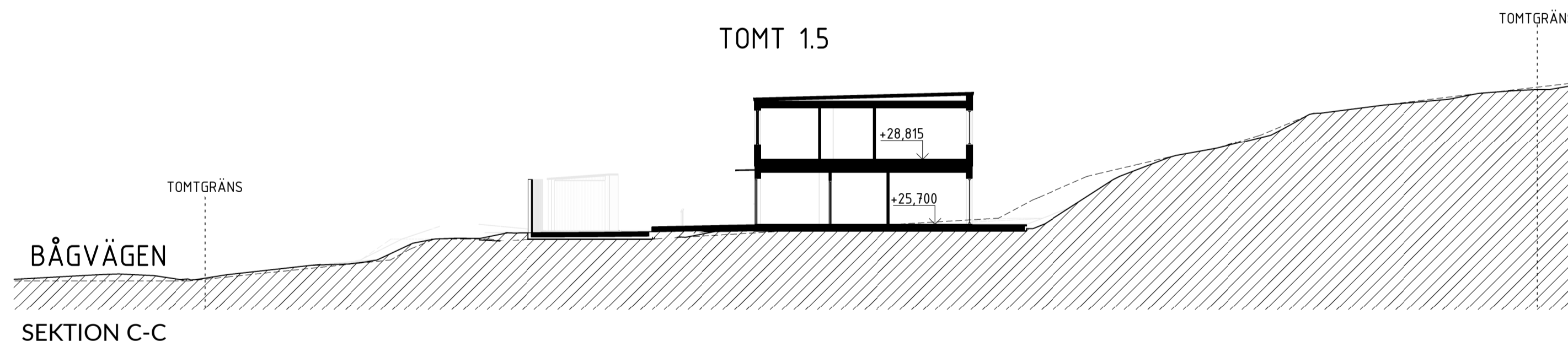

SEKTION C-C

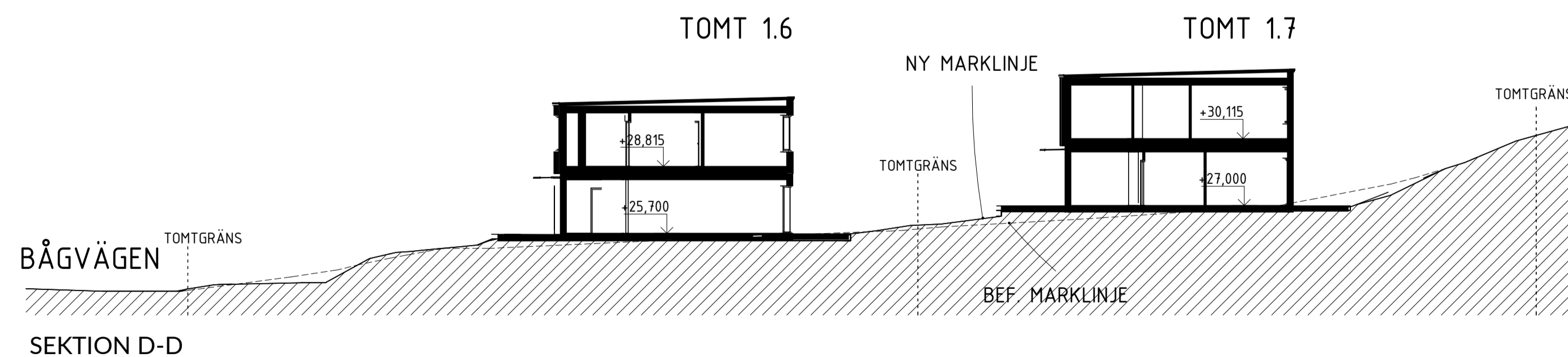

SEKTION D-D

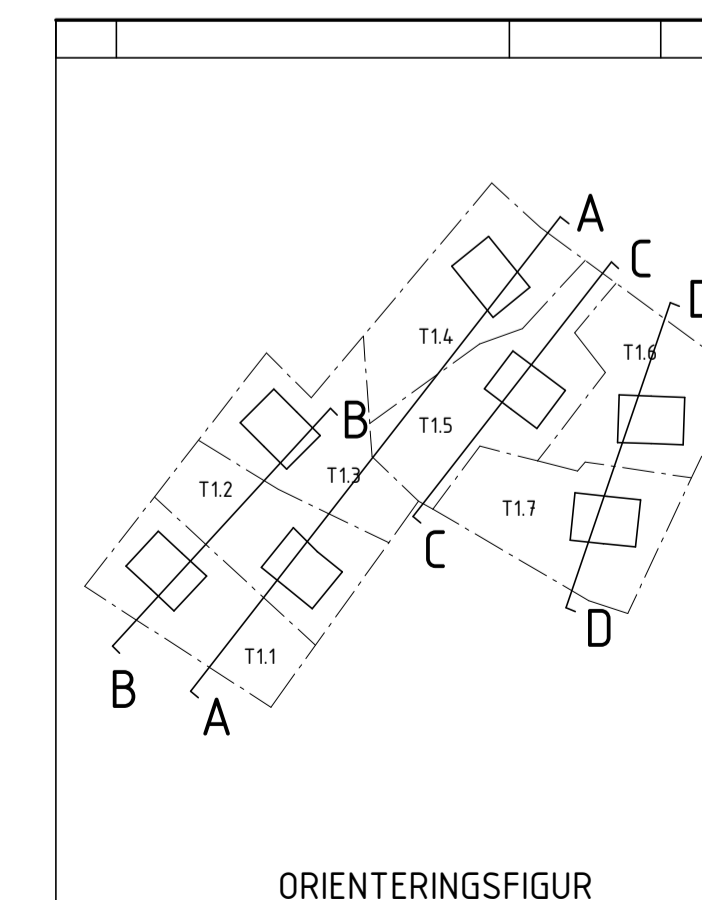

E	RE. ENL. BEGÄRAN OM KOMPL. 220901	2022-09-05	MS
D	REV. ENL. BEGÄRAN OM KOMPL. 220728	2022-08-22	MS
C	REV. ENL. BEGÄRAN OM KOMPL. 220728	2022-08-19	MS
B	REV. ENL. BEGÄRAN OM KOMPL. 220623	2022-07-15	MS
A	NBK och fastighetsbeteckning	2022-06-10	SIGN
BET	ÄNDRINGEN AVSER	DATUM	SIGN

BYGGLOVSHANDLING		
KUMMELNÄS		
VELAMSUND 14:53; 14:54; 14:60; 14:102; 14:103; 14:104; 14:105		
<input checked="" type="checkbox"/>	A VOTEN / CREAM	
UPPROG NR 20023		
RITAD/KONSTR. AV	EG/FR	HANDLÄGGARE GJ
DATUM	ANSVARIG	
2022-02-25	G. JOHANSSON	
NYBYGGNAD BOSTADSHUS		
SEKTIONER, TOMT 1.1-1.7		
LÅNGDSEKTIONER		
SKALA	NUMMER	BET
A1 1:200	A-40-2-100	E
A3 1:400		
1:100		

FÖRKLARINGAR

FÖRESKRIFTER

HÄNVISNINGAR

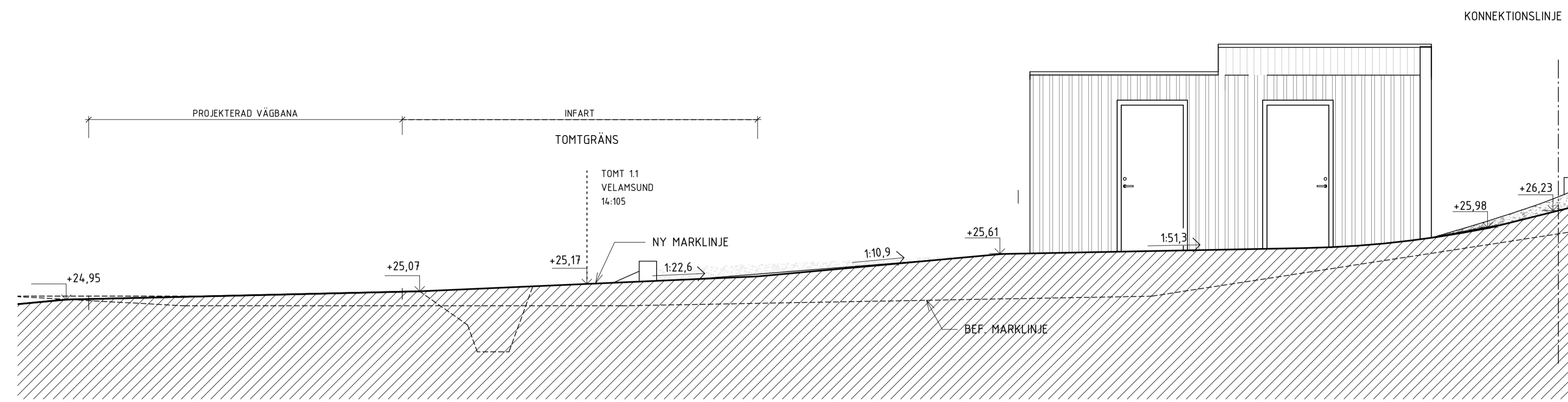

S-101-A

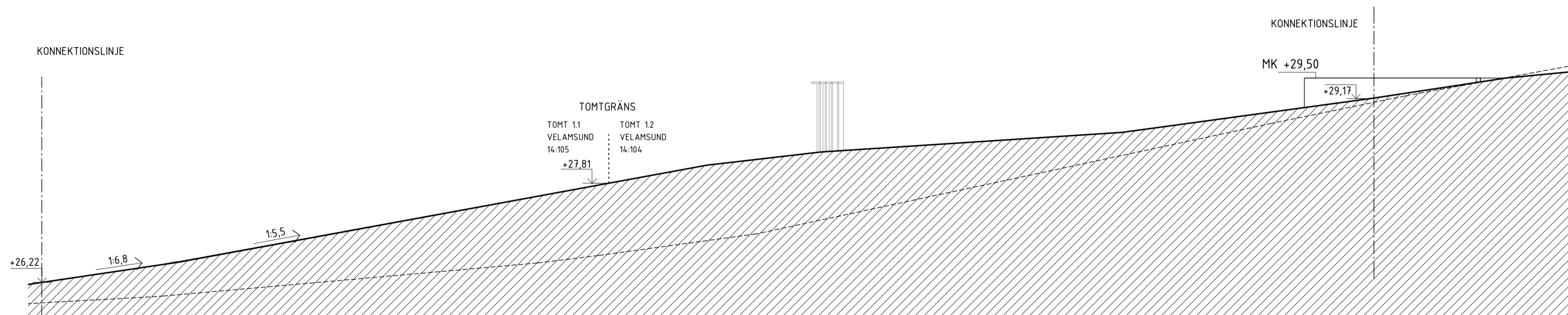

S-101-B

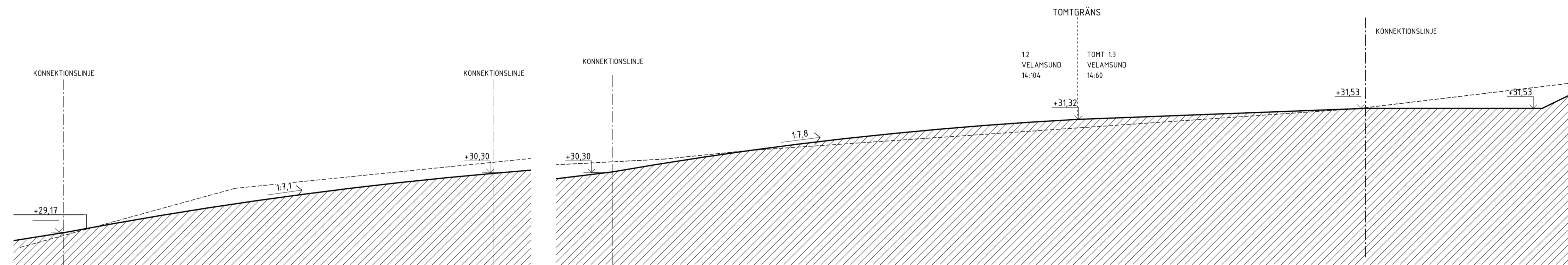

S-101-C

S-101-D

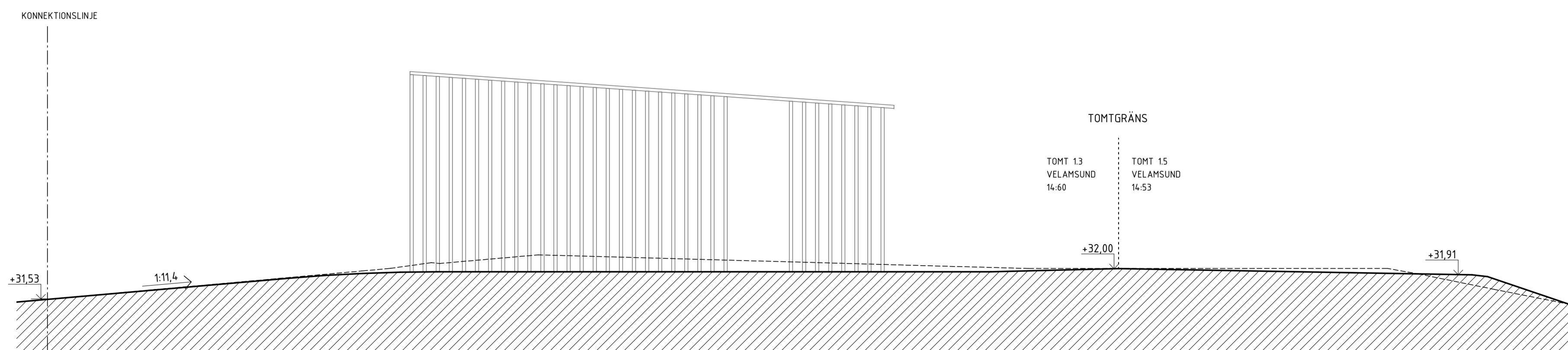

S-101-E

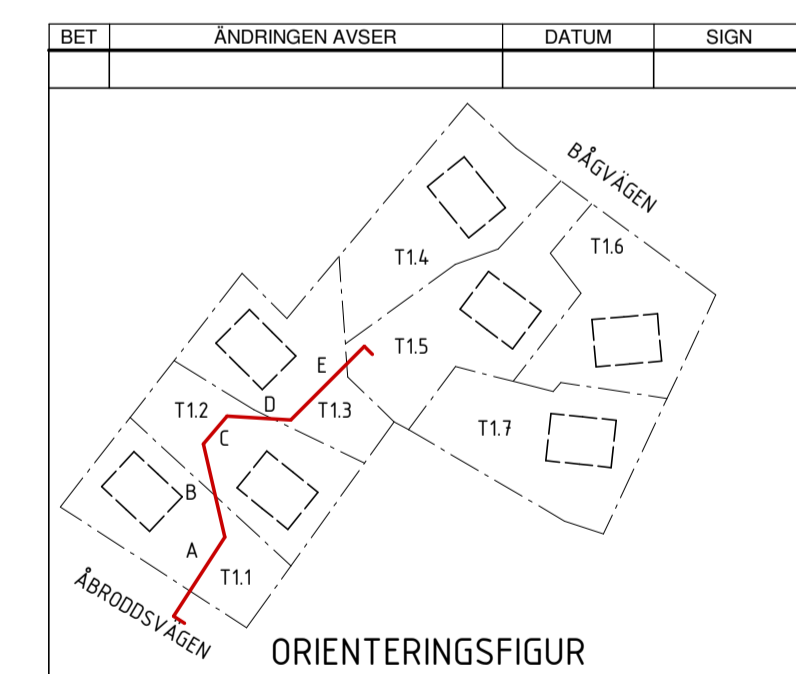

BYGGLOVSHANDLING
KUMMELNÄS
 VELAMSUND 14:53; 14:60; 14:104; 14:105

BET	ÄNDRINGEN AVSER	DATUM	SIGN

UPPDRAG NR 20023	RITAD/KONSTR. AV MS	HANDLÄGGARE GJ
DATUM 2022-07-15	ANSVARIG G. JOHANSSON	

NYBYGGNAD BOSTADSHUS
 SEKTION, INFARTSVÄG TOMT 1.1-1.5

SKALA A1 1:50 A3 1:100	NUMMER A-40-2-101	BET
------------------------------	----------------------	-----

TOMT 1.3

TOMTGRÄNS

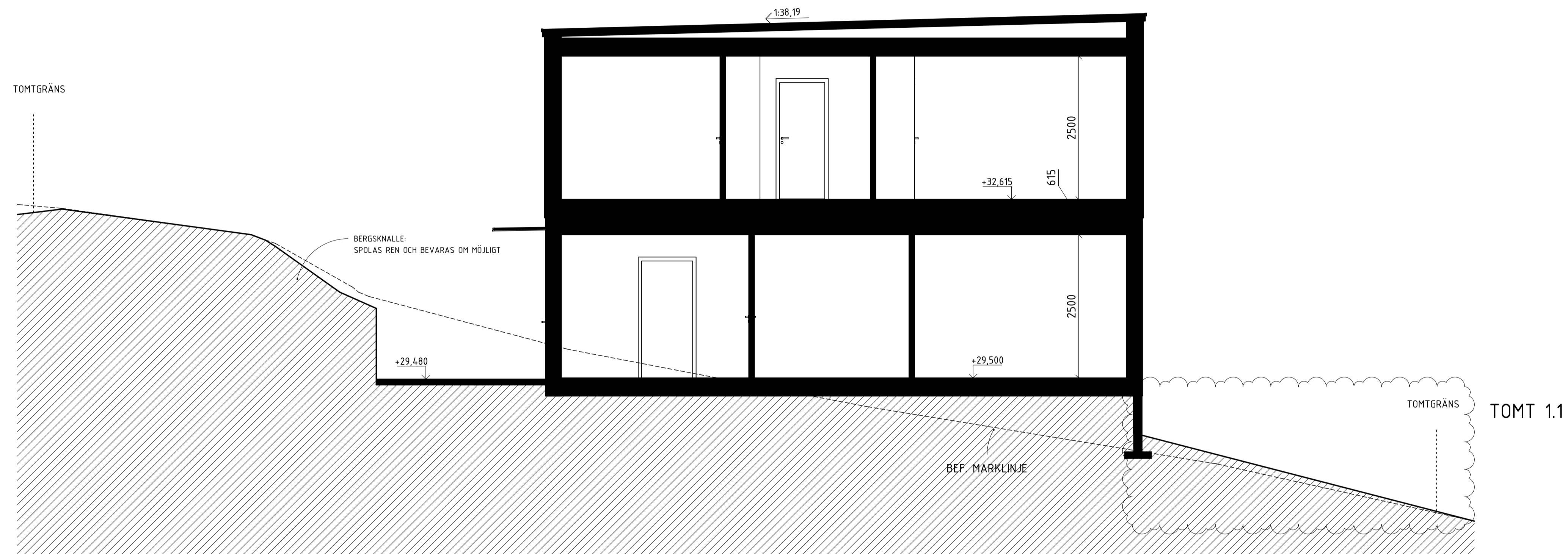

SEKTION A-A

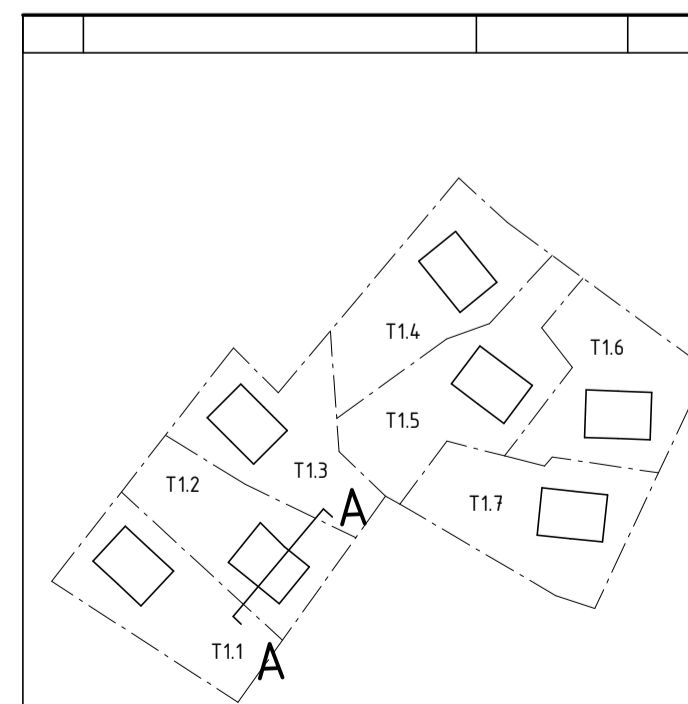

ORIENTERINGSFIGUR

SKALA 1:50 METER



D	RE. ENL. BEGÄRAN OM KOMPL.	2022-09-05	MS
	220901		
C	REV. ENL. BEGÄRAN OM KOMPL.	2022-08-19	MS
	220728		
B	REV. ENL. BEGÄRAN OM KOMPL.	2022-07-15	MS
	220623		
A	NBK och fastighetsbeteckning	2022-06-10	
BET	ANDRINGEN AVSER	DATUM	SIGN

BYGGLOVSHANDLING

KUMMELNÄS
VELAMSUND 14:104

A VOTEN / CREAM

UPPROG NR	RITADYKONSTR. AV	HANDLÄGGARE
20023	EG	GJ
DATUM	ANSVARIG	
2022-02-25	G. JOHANSSON	

NYBYGGNAD BOSTADSHUS
SEKTION, TOMT 1.2
FRILIGGANDE HUS

SKALA	NUMMER	BET
A1 1:50 A3 1:100	A-40-2-121	D

TOMT 1.1

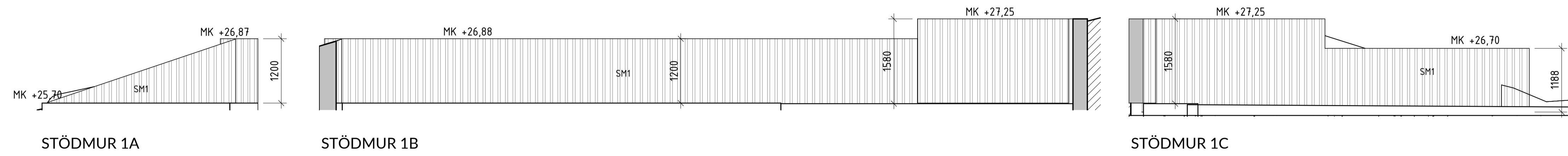

TOMT 1.2

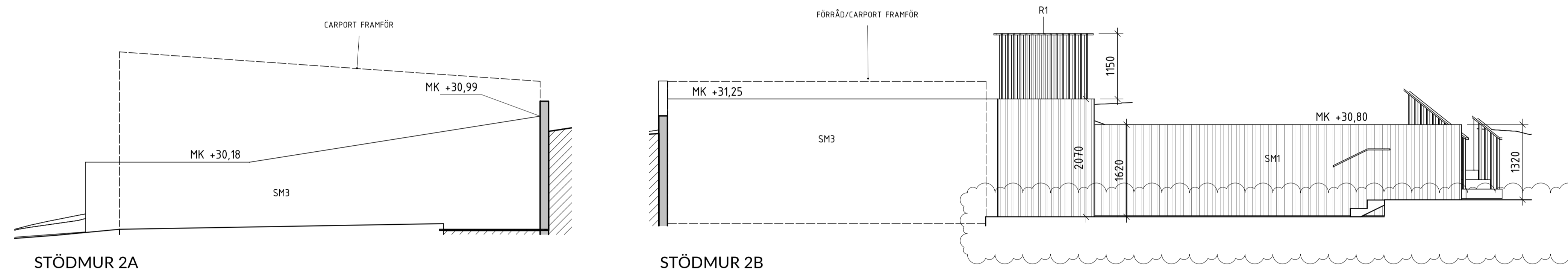

TOMT 1.6

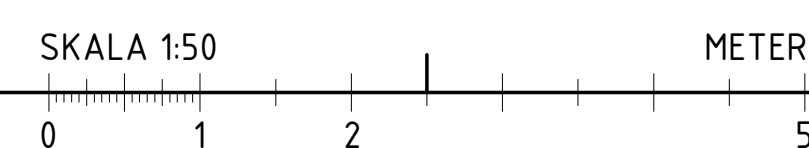
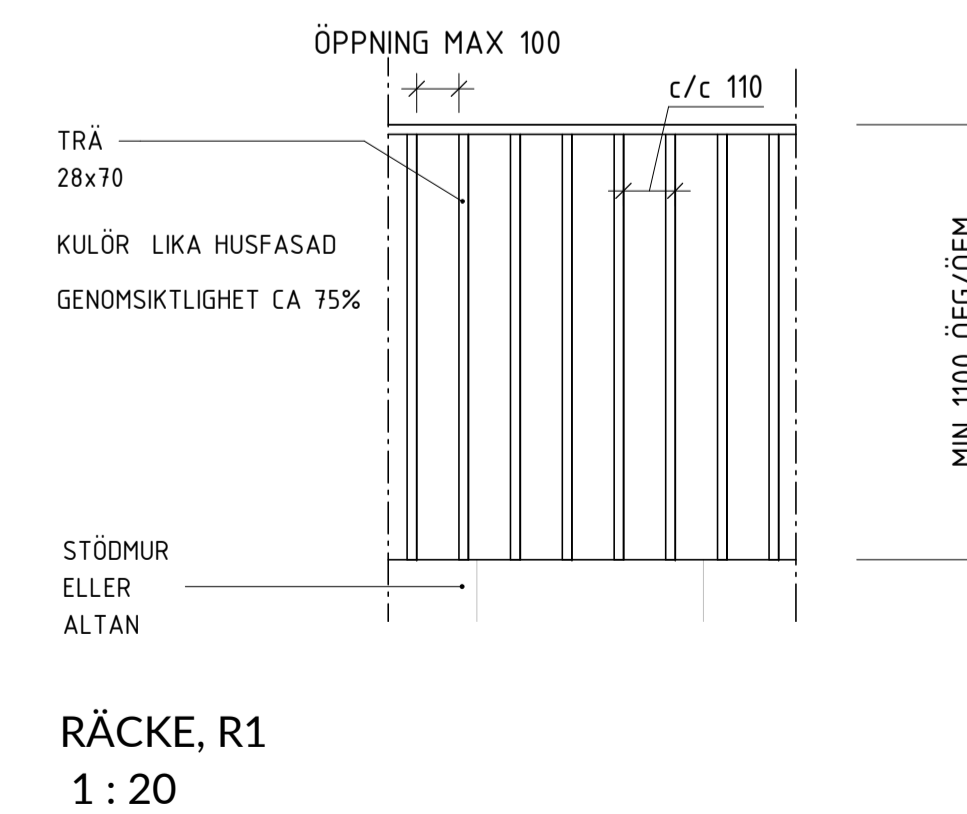
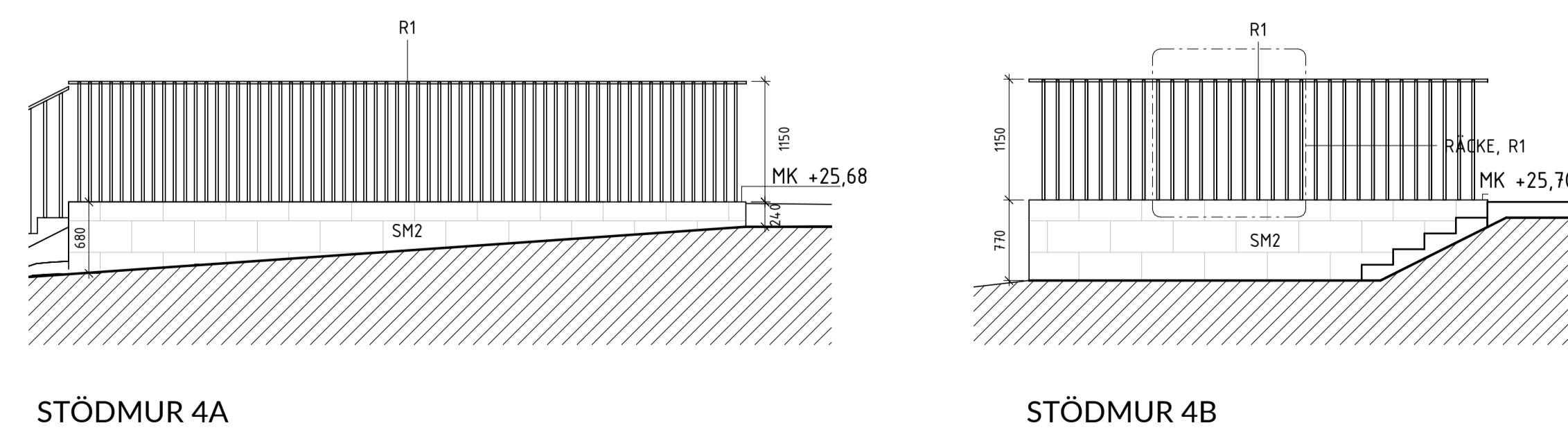

FÖRKLARINGAR

- +0,00 BEF. MARKHÖJD
- +0,00 NY MARKHÖJD
- FG +0,00 FÄRDIG GOLVHÖJD
- MK +0,00 ÖVERKANT, STÖDMUR

- SM1 STÖDMUR, L-STÖD. BETONG MED TRÅPANEL
- SM2 STÖDMUR, GABIONMUR ELLER LIKV. STENMUR
- SM3 STÖDMUR, L-STÖD. BETONG
- SK1 SKÄRMVÄGG, TRÅ, KULÖR LIKA FASAD
- R1 RÄCKE, min 1,1m VID FALLRISK.
- TR TRÅTRALL
- PL PLANTERING
- NM NATURMARK

FÖRESKRIFTER

HÄNVISNINGAR

FÖR LÅNGDMÅTT, SE PLANRITNING

C	REV. ENL. BEGÄRAN OM KOMPL. 220728	2022-08-19	MS
B	REV. ENL. BEGÄRAN OM KOMPL. 220623	2022-07-15	MS
A	NBK och fastighetsbeteckning	2022-06-10	
BET	ÄNDRINGEN AVSER	DATUM	SIGN

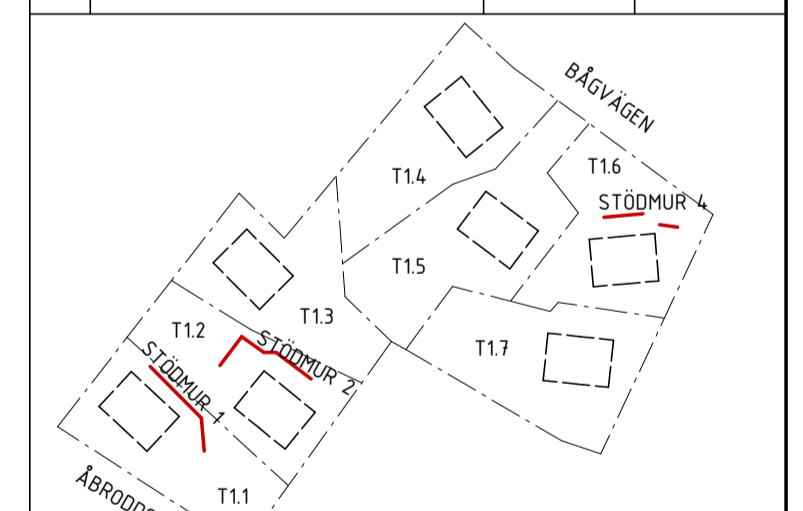

BYGGLOVSHANDLING

KUMMELNÄS
VELAMSUND 14:53; 14:54; 14:60; 14:102;
14:103; 14:104; 14:105

<input checked="" type="checkbox"/> A	VOTEN / CREAM

UPPRORAG NR 20023	RITAD/KONSTR. AV EG	HANDLÄGGARE GJ
DATUM 2022-04-07	ANSVARIG G. JOHANSSON	

NYBYGGNAD BOSTADSHUS
STÖDMURAR
ELEVATIONER, TOMT 1.1-1.7

SKALA A1 1:50 A3 1:100	NUMMER A-40-3-101	BET C
------------------------------	----------------------	----------

FÖRKLARINGAR

FASADKULÖR:
#2 MÖRK SILVERGRÅ, ALERO TRÄLÅSYR, 342 HÖND ELLER LUKV
(NÄRLIGGANDE NCS: S 6005-Y50R)
MMN = MEDLEMARKNIVÅ

FÖRESKRIFTER

FASAD, PLAN 1 OMVÄND LOCKLÄKTSPANEL, STÄENDE

FASAD, PLAN 2 LOCKLÄKTSPANEL, STÄENDE

TAK TAKPAPP, SVART

FÖNSTER INVÄNDIGT: TRÄ, VIT
UTVÄNDIGT: ALU, SVART RAL 9011
SMYG LIKA KARM

FÖNSTERDÖRRAR INVÄNDIGT: TRÄ, VIT
UTVÄNDIGT: ALU, SVART RAL 9011
SMYG LIKA KARM

TAKAVVÄTTNING/
PLÅTARBETEN SVART RAL 9011

STÖDMUR SE PLANRITNING

HÄNVISNINGAR

FÖR KULÖRER SE ÄVEN KULÖRBESKRIVNING

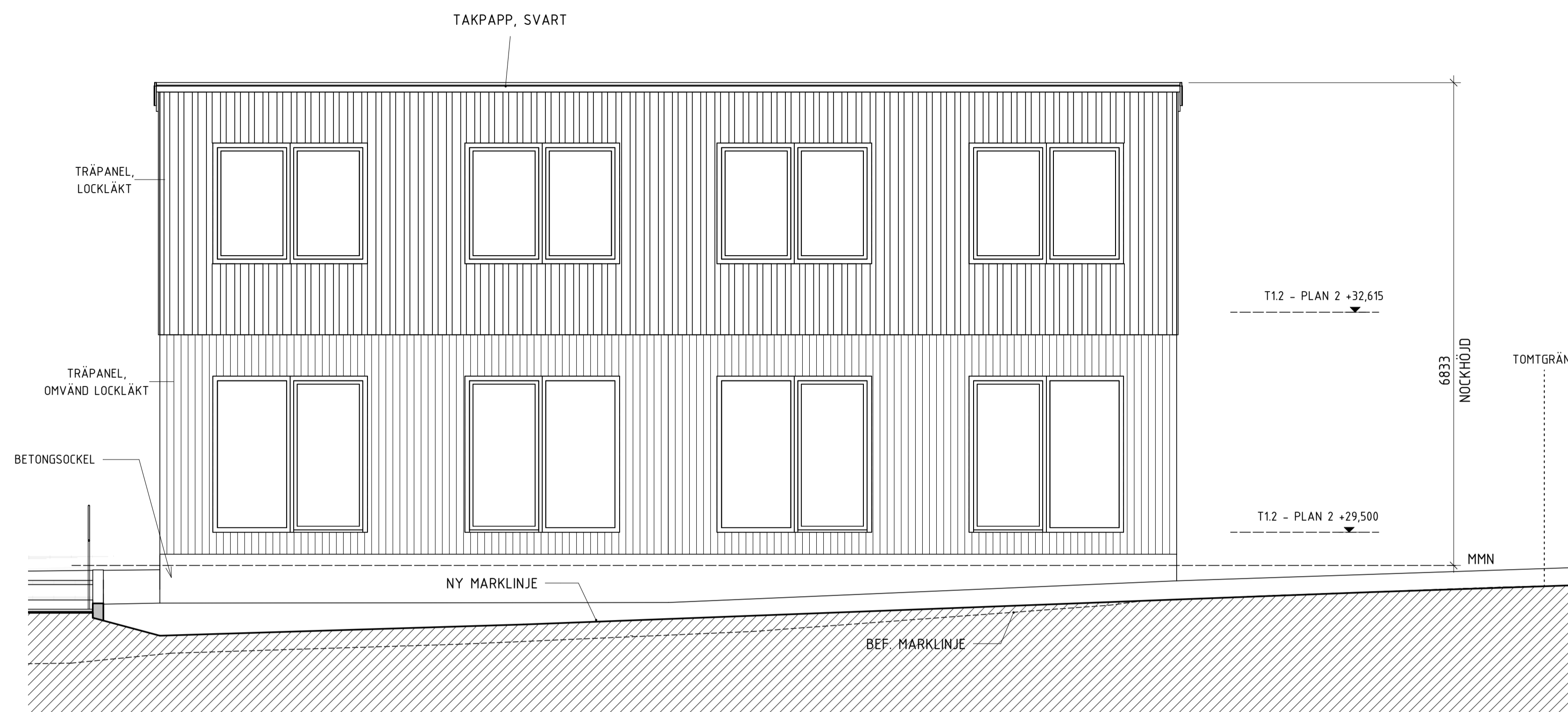

FASAD MOT SYDVÄST

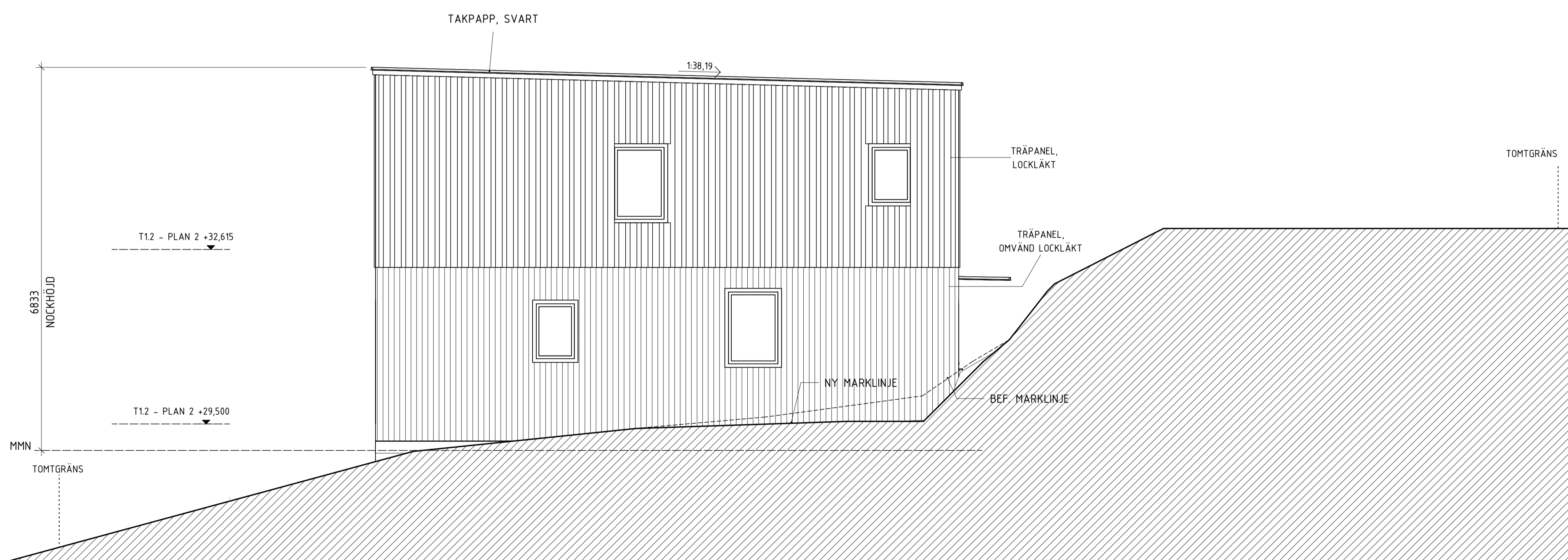

FASAD MOT SYDOST

SKALA 1:50 METER

0 1 2 5

F	ÄNDRING FASADKULÖR	2022-10-03	MS
E	ÄNDRING FASADKULÖR	2022-09-13	MS
D	REV. ENL. BEGÄRAN OM KOMPL. 220901	2022-09-05	MS
C	REV. ENL. BEGÄRAN OM KOMPL. 220728	2022-08-19	MS
B	REV. ENL. BEGÄRAN OM KOMPL. 220623	2022-07-15	MS
A	NBK och fastighetsbeteckning	2022-06-10	
BET	ÄNDRINGEN AVSER	DATUM	SIGN

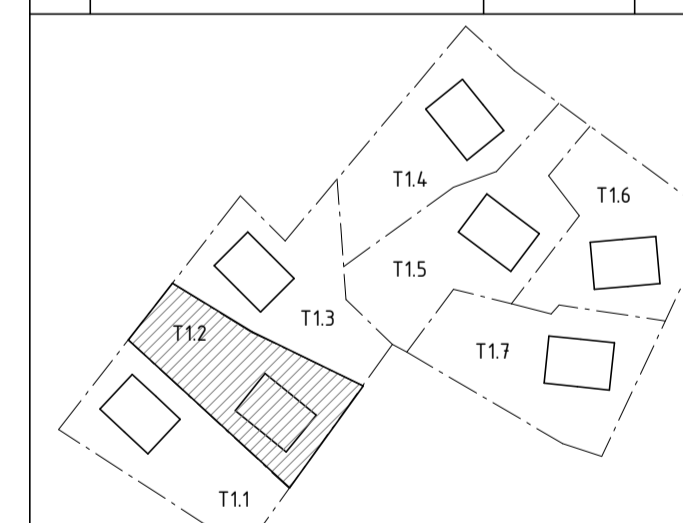

ORIENTERINGSFIGUR

BYGGLOVSHANDLING

KUMMELNÄS
VELAMSUND 14:104

A VOTEN / CREAM

UPPDRAG NR 20023 RITAD/KONSTR. AV MS/FR HANDELAGGARE GJ
DATUM 2022-02-25 ANSVÄRIG G. JOHANSSON

NYBYGGNAD BOSTADSHUS
FASADER, TOMT 1.2
FRILIGGANDE HUS

SKALA A1 1:50 A3 1:100 NUMMER A-40-3-121 BET F

FÖRKLARINGAR

FASADKULÖR:
#2 MÖRK SILVERGRÅ, ALERO TRALASYR, 342 HÖND ELLER LUKV
(NÄRLIGGANDE NCS: S 6005-Y50R)
MMN = MEDLEMARKNIVÅ

FÖRESKRIFTER

FASAD, PLAN 1 _____ OMVÄND LOCKLÄKTPANEL, STÄENDE

FASAD, PLAN 2 _____ LOCKLÄKTPANEL, STÄENDE

TAK _____ TAKPAPP, SVART

FÖNSTER _____ INVÄNDIGT: TRÄ, VIT
_____ UTVÄNDIGT: ALU, SVART RAL 9011
_____ SMYG LIKA KARM

FÖNSTERDÖRRAR _____ INVÄNDIGT: TRÄ, VIT
_____ UTVÄNDIGT: ALU, SVART RAL 9011
_____ SMYG LIKA KARM

TAKAVVÄTTNING/
PLÅTARBETEN _____ SVART RAL 9011

STÖDMUR _____ SE PLANRITNING

HÄNVISNINGAR

FÖR KULÖRER SE ÄVEN KULÖRBESKRIVNING

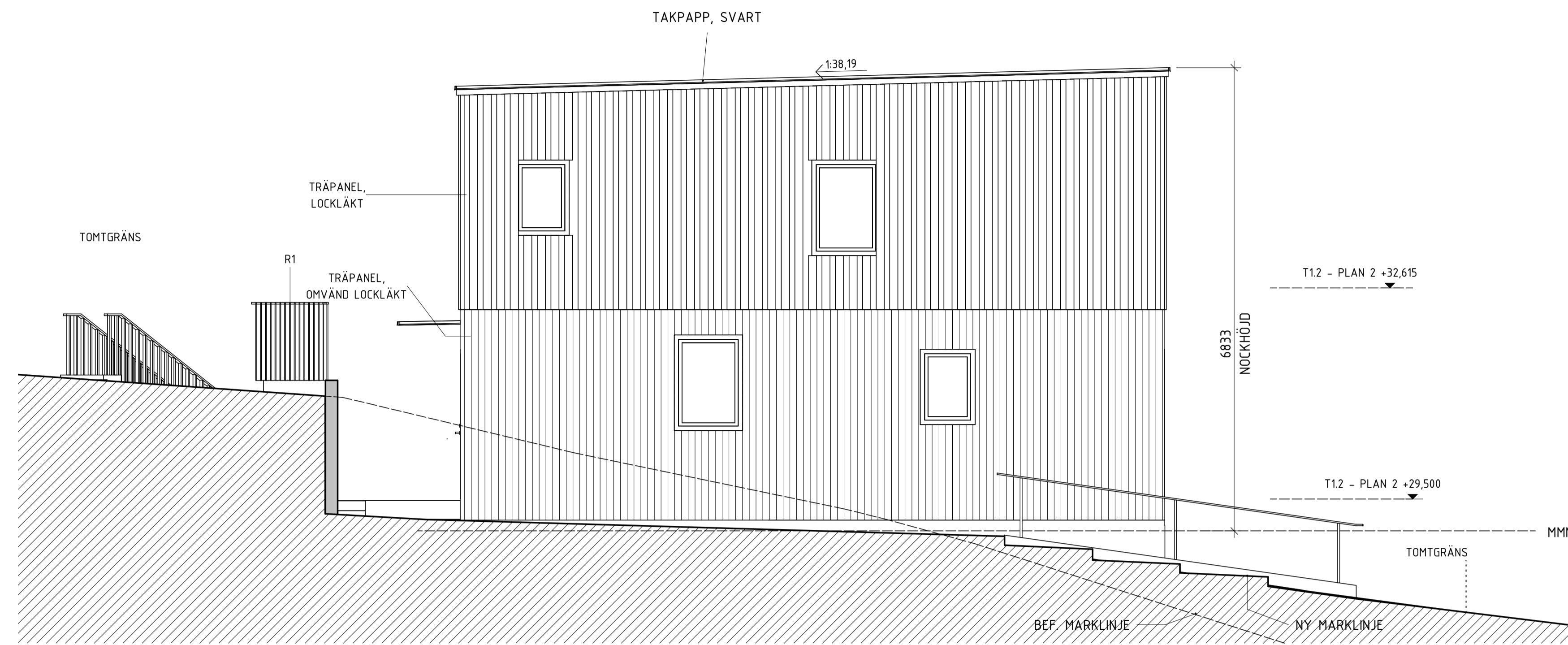

FASAD MOT NORDVÄST

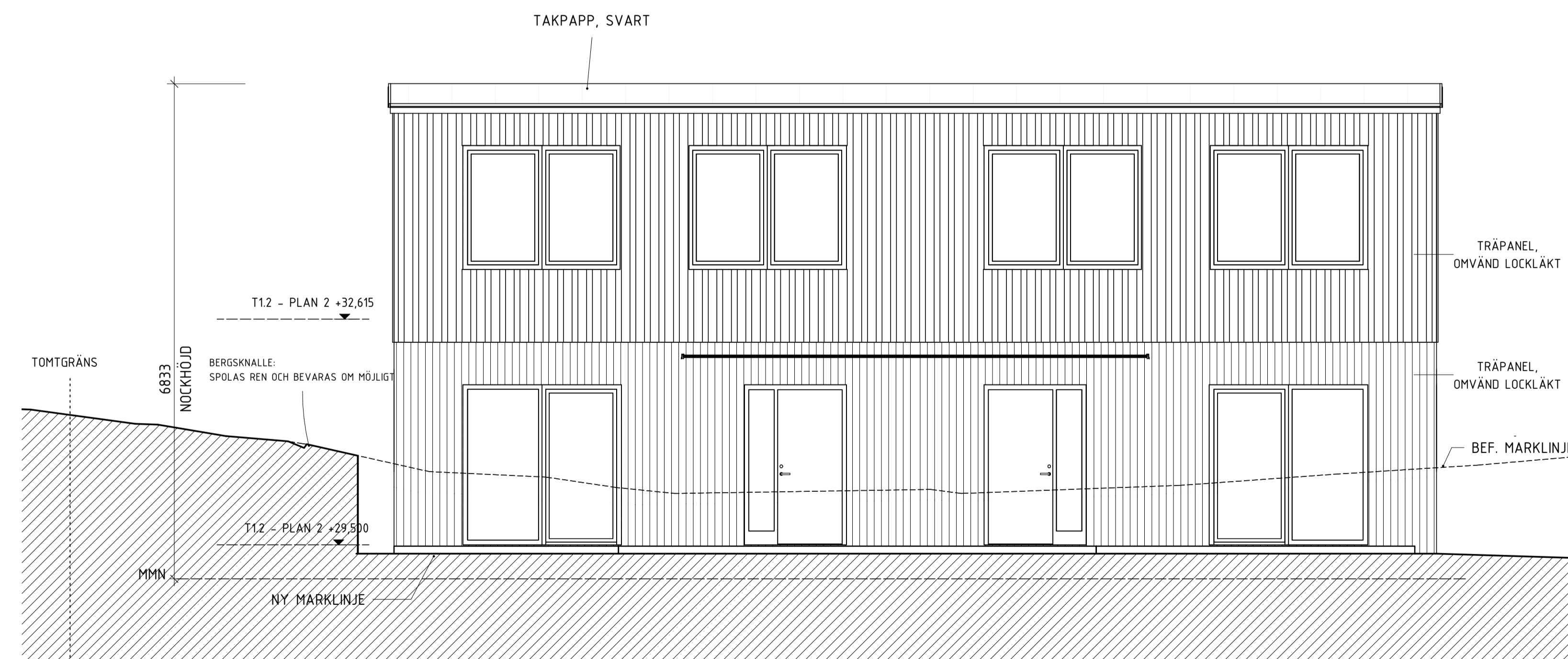

FASAD MOT NORDÖST

BET	ÄNDRINGEN AVSER	DATUM	SIGN
G	ÄNDRING FASADKULÖR	2022-10-03	MS
F	ÄNDRING FASADKULÖR	2022-09-13	MS
E	REV. ENL. BEGÄRAN OM KOMPL. 220901	2022-09-05	MS
D	REV. ENL. BEGÄRAN OM KOMPL. 220728	2022-08-19	MS
C	REV. ENL. BEGÄRAN OM KOMPL. 220623	2022-07-15	MS
B	NBK och fastighetsbeteckning	2022-06-10	
A	REV. ENL. BEGÄRAN OM KOMPLETTERING - 22-03. SE PM.	2022-04-07	

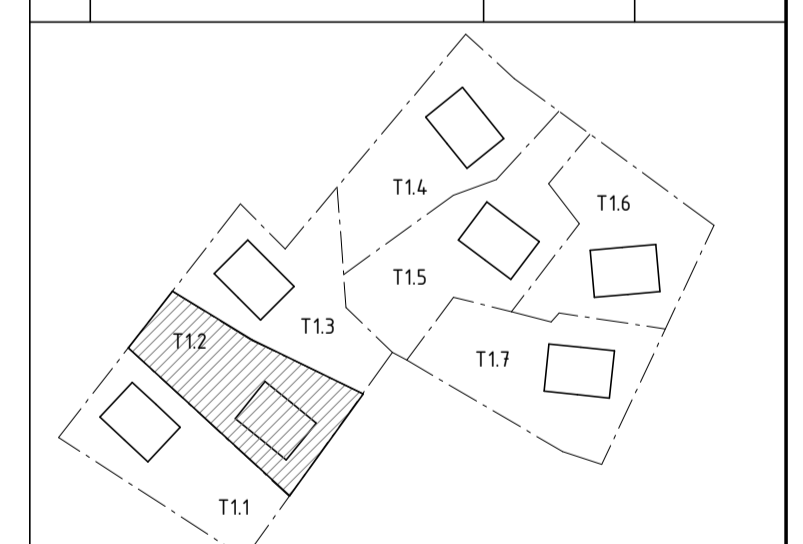

ORIENTERINGSFIGUR

BYGGLOVSHANDLING

KUMMELNÄS
VELAMSUND 14:104

A VOTEN / CREAM

UPPDRAG NR 20023 RITADYKONSTR. AV MS/FR HANDELAGGARE GJ
DATUM 2022-02-25 ANSVÄRIG G. JOHANSSON

NYBYGGNAD BOSTADSHUS
FASADER, TOMT 1.2
FRILIGGANDE HUS

SKALA A1 1:50 A3 1:100 NUMMER A-40-3-122 BET G

SKALA 1:50 METER

0 1 2 5

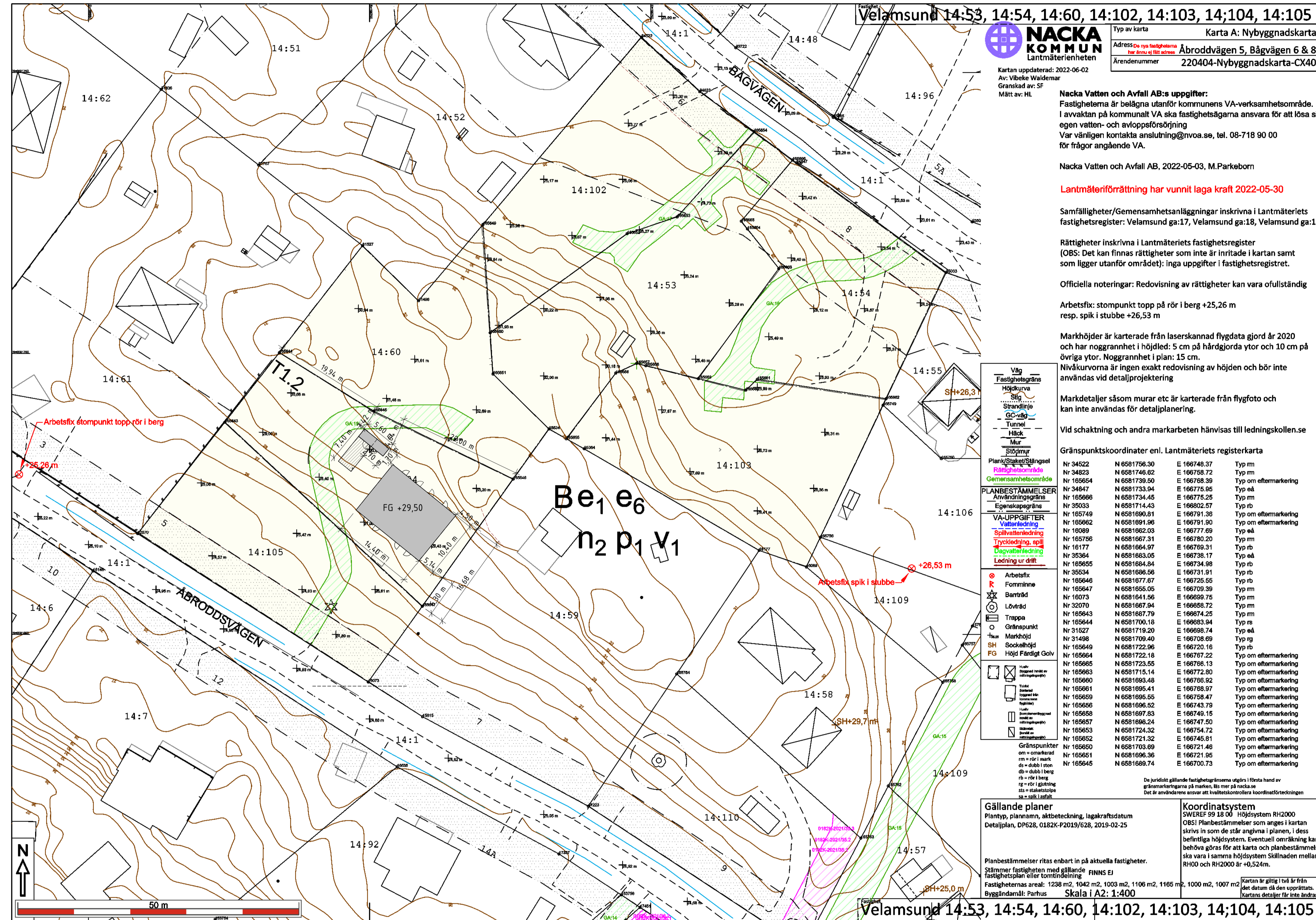

Typ av karta: Karta A: Nybyggnads-karta
 Adress: **Åbroddsvägen 5, Bågvägen 6 & 8**
 Ärendenummer: 220404-Nybyggnads-karta-CX40

Kartan uppdaterad: 2022-06-02
 Av: Vibeke Waldemar
 Granskad av: SF
 Mätt av: HL

Nacka Vatten och Avfall AB:s uppgifter:
 Fastigheterna är belägna utanför kommunens VA-verksamhetsområde. I avvaktan på kommunalt VA ska fastighetsägarna ansvara för att lösa sin egen vatten- och avloppsförörjning. Var vänligen kontakta anslutning@nvoo.se, tel. 08-718 90 00 för frågor angående VA.

Nacka Vatten och Avfall AB, 2022-05-03, M.Parkeborn

Lantmäteriförordning har vunnit laga kraft 2022-05-30

Samfälligheter/Gemensamhetsanläggningar inskrivna i Lantmäteriets fastighetsregister: Velamsund ga:17, Velamsund ga:18, Velamsund ga:19

Rättigheter inskrivna i Lantmäteriets fastighetsregister (OBS: Det kan finnas rättigheter som inte är inritade i kartan samt som ligger utanför området): inga uppgifter i fastighetsregistret.

Officiella noteringar: Redovisning av rättigheter kan vara ofullständig

Arbetsfix: stompunkt topp rör i berg +25,26 m resp. spik i stubbe +26,53 m

Markhöjder är karterade från laserskannad flygdata gjord år 2020 och har noggrannhet i höjdlöd: 5 cm på hårdgjorda ytor och 10 cm på övriga ytor. Noggrannhet i plan: 15 cm.

Nivåkurvorna är ingen exakt redovisning av höjden och bör inte användas vid detaljprojektering

Markdetaljer såsom murar etc är karterade från flygfoto och kan inte användas för detaljplanering.

Vid schaktning och andra markarbeten hänvisas till ledningskollen.se

Gränspunktskoordinater enl. Lantmäteriets registerkarta

Nr	N	E	Typ
Nr 34522	N 6581756.30	E 196748.37	Typ mm
Nr 34823	N 6581746.82	E 196758.72	Typ mm
Nr 165654	N 6581739.50	E 196768.39	Typ om eftermarkering
Nr 34847	N 6581733.94	E 196775.85	Typ eå
Nr 165696	N 6581734.45	E 196775.25	Typ mm
Nr 35053	N 6581714.43	E 196802.57	Typ rb
Nr 165749	N 6581690.81	E 196791.38	Typ om eftermarkering
Nr 165682	N 6581691.96	E 196791.90	Typ om eftermarkering
Nr 18089	N 6581682.03	E 196777.69	Typ eå
Nr 165756	N 6581667.31	E 196780.20	Typ mm
Nr 16177	N 6581664.97	E 196789.31	Typ rb
Nr 36364	N 6581663.05	E 196738.17	Typ eå
Nr 165655	N 6581664.84	E 196734.98	Typ rb
Nr 35534	N 6581686.56	E 196731.91	Typ rb
Nr 165646	N 6581677.87	E 196725.55	Typ rb
Nr 165647	N 6581655.05	E 196709.39	Typ mm
Nr 16073	N 6581641.55	E 196699.75	Typ mm
Nr 32070	N 6581667.94	E 196658.72	Typ mm
Nr 165643	N 6581687.79	E 196874.25	Typ mm
Nr 165644	N 6581700.18	E 196683.94	Typ re
Nr 31527	N 6581719.20	E 196698.74	Typ eå
Nr 31498	N 6581709.40	E 196708.89	Typ rg
Nr 165649	N 6581722.96	E 196720.16	Typ rb
Nr 165664	N 6581722.18	E 196767.22	Typ om eftermarkering
Nr 165685	N 6581723.55	E 196766.13	Typ om eftermarkering
Nr 165683	N 6581715.14	E 196772.80	Typ om eftermarkering
Nr 165690	N 6581693.48	E 196766.92	Typ om eftermarkering
Nr 165691	N 6581695.41	E 196768.97	Typ om eftermarkering
Nr 165659	N 6581695.55	E 196759.47	Typ om eftermarkering
Nr 165656	N 6581696.52	E 196743.79	Typ om eftermarkering
Nr 165658	N 6581697.83	E 196749.15	Typ om eftermarkering
Nr 165657	N 6581698.24	E 196747.50	Typ om eftermarkering
Nr 165653	N 6581724.32	E 196754.72	Typ om eftermarkering
Nr 165652	N 6581721.32	E 196745.91	Typ om eftermarkering
Nr 165650	N 6581703.89	E 196721.46	Typ om eftermarkering
Nr 165651	N 6581696.36	E 196721.95	Typ om eftermarkering
Nr 165645	N 6581689.74	E 196700.73	Typ om eftermarkering

De juridiskt gällande fastighetsgränserna utgår i första hand av gränsmarkeringarna på marken. Bli mer på vägna se Det är användarens ansvar att kvalitetskontrollera koordinatförordningen

Gällande planer
 Planotyp, plannamn, aktbeteckning, lagakraftsdatum
 Detaljplan, DP628, 0182X-P2019/628, 2019-02-25
 Planbestämmelser ritas enbart in på aktuella fastigheter.
 Stämmer fastigheten med gällande fastighetsplan eller tomtindelning FINNS EJ
 Fastigheternas areal: 1238 m², 1042 m², 1003 m², 1106 m², 1165 m², 1000 m², 1007 m²
 Byggnadsmåt: Parhus Skala i A2: 1:400

Koordinatsystem
 SWEREF 99 18 00 Höjdsystem RH2000
 OBS! Planbestämmelser som anges i kartan skrivs in som de står angivna i planen. I dess behövliga höjdsystem. Eventuell omräkning kan behövas göras för att karta och planbestämmelser ska vara i samma höjdsystem. Skillnaden mellan RH00 och RH2000 är +0,524m.
 Kartan är gjord i två år från det datum då den upprättats. Kartans detaljer får inte ändras!

B	NBK och fastighetsbeteckning	2022-06-10	
A	REV. ENL. BEGÄRAN OM KOMPLETTERING - 22-03. SE PM.	2022-04-07	
BET	ANDRINGEN AVSER	DATUM	SIGN

BYGGLOVSHANDLING

KUMMELNÄS
 VELAMSUND 14:104

A - VÖTEN / CREAM tel: _____

UPPDRAG NR	RITADYKONSTR. AV	HANDLÄGGARE
20023	EG	GJ
DATUM	ANSVARIG	
2022-02-25	G. JOHANSSON	

NYBYGGNAD BOSTADSHUS
 VELAMSUND 14-104
 SITUATIONSPLAN, TOMT 1.2

SKALA	NUMMER	BET
A1 1:400 A3	NBK, TOMT 1.2	

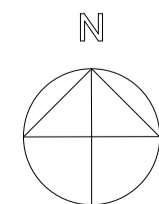
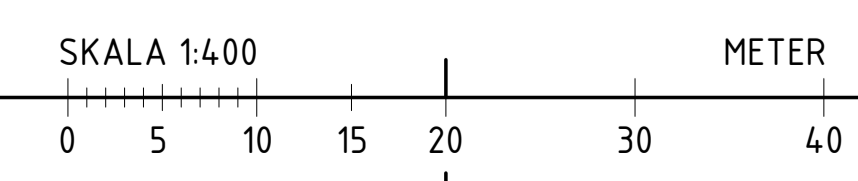

			RITNINGSFÖRTECKNING		ANTAL BLAD (2)	BLAD NR 1
			KUMMELNÄS NYBYGGNAD BOSTADSHUS VELAMSUND 14:53; 14:54; 14:60; 14:102; 14:103; 14:104; 14:105 BYGGLOVSHANDLING		PROJEKTNUMMER 20023	
					SIGN EG	
					DATUM 2022-02-28	SENASTE ÄNDRING 2022-10-03
RITNINGNUMMER	BET	RITNINGENS INNEHÅLL	SKALA	RITNINGSDATUM	ÄNDRINGSDATUM	
1						
A-01-1-100	E	MARKPLANERING ÖVERSIKT, TOMT 1.1-1.7	1:250, 1:50	2022-02-25	2022-08-22	
A-40-2-100	E	SEKTIONER, TOMT 1.1-1.7	1:200, 1:50	2022-02-25	2022-09-05	
A-40-2-101		SEKTION, INFARTSVÄG TOMT 1.1-1.5	1:50	2022-07-15		
A-40-2-102		SEKTION, INFARTSVÄG TOMT 1.4-1.6	1:50	2022-07-15		
A-40-3-101	C	STÖDMURAR	1:50	2022-04-07	2022-08-19	
1.1						
A-01-1-110	C	MARKPLANERING, TOMT 1.1	1:100	2022-02-25	2022-07-15	
A-40-0-110	B	KOMPLEMENTHUS T1.1	1:50	2022-07-15	2022-10-03	
A-40-2-111	A	SEKTION, TOMT 1.1	1:50	2022-02-25	2022-06-10	
A-40-3-111	D	FASADER, TOMT 1.1	1:50	2022-02-25	2022-10-03	
A-40-3-112	C	FASADER, TOMT 1.1	1:50	2022-02-25	2022-10-03	
NBK, TOMT 1.1	B	VELAMSUND 14-105	1:400	2022-02-25	2022-07-15	
1.2						
A-01-1-120	E	MARKPLANERING, TOMT 1.2	1:100	2022-02-25	2022-09-05	
A-40-0-120	B	KOMPLEMENTHUS T1.2	1:50	2022-07-15	2022-10-03	
A-40-1-120		PLANER, FRILIGGANDE HUS T1.2	1:50	2022-08-19		
A-40-2-121	D	SEKTION, TOMT 1.2	1:50	2022-02-25	2022-09-05	
A-40-3-121	F	FASADER, TOMT 1.2	1:50	2022-02-25	2022-10-03	
A-40-3-122	G	FASADER, TOMT 1.2	1:50	2022-02-25	2022-10-03	
NBK, TOMT 1.2	B	VELAMSUND 14-104	1:400	2022-02-25	2022-06-10	
1.3						
A-01-1-130	C	MARKPLANERING, TOMT 1.3	1:100	2022-02-25	2022-07-15	
A-40-0-130	B	KOMPLEMENTHUS T1.3	1:50	2022-07-15	2022-10-03	
A-40-2-131	A	SEKTION, TOMT 1.3	1:50	2022-02-25	2022-06-10	
A-40-3-131	B	FASADER, TOMT 1.3	1:50	2022-02-25	2022-09-13	
A-40-3-132	B	FASADER, TOMT 1.3	1:50	2022-02-25	2022-09-13	
NBK, TOMT 1.3	C	VELAMSUND 14-60	1:400	2022-02-25	2022-07-15	
1.4						
A-01-1-140	C	MARKPLANERING, TOMT 1.4	1:100	2022-02-25	2022-07-15	
A-40-0-140	B	KOMPLEMENTHUS T1.4	1:50	2022-07-15	2022-10-03	
A-40-2-141	C	SEKTION, TOMT 1.4	1:50	2022-02-25	2022-07-15	
A-40-3-141	E	FASADER, TOMT 1.4	1:50	2022-02-25	2022-10-03	
A-40-3-142	E	FASADER, TOMT 1.4	1:50	2022-02-25	2022-10-03	
NBK, TOMT 1.4	C	VELAMSUND 14-102	1:400	2022-02-25	2022-07-15	
1.5						
A-01-1-150	D	MARKPLANERING, TOMT 1.5	1:100	2022-02-25	2022-08-22	
A-40-0-150	B	KOMPLEMENTHUS T1.5	1:50	2022-07-15	2022-10-03	
A-40-2-151	D	SEKTION, TOMT 1.5	1:50	2022-02-25	2022-08-22	
A-40-3-151	E	FASADER, TOMT 1.5	1:50	2022-02-25	2022-10-03	

RITNINGSFÖRTECKNING			ANTAL BLAD (2)	BLAD NR 2	
KUMMELNÄS NYBYGGNAD BOSTADSHUS VELAMSUND 14:53; 14:54; 14:60; 14:102; 14:103; 14:104; 14:105 BYGGLOVSHANDLING			PROJEKTNUMMER 20023	SIGN EG	
			DATUM 2022-02-28	SENASTE ÄNDRING 2022-10-03	
RITNINGSNUMMER	BET	RITNINGENS INNEHÅLL	SKALA	RITNINGSDATUM	ÄNDRINGSDATUM
A-40-3-152	D	FASADER, TOMT 1.5	1:50	2022-02-25	2022-10-03
NBK, TOMT 1.5	C	VELAMSUND 14-53	1:400	2022-02-25	2022-08-22
1.6					
A-01-1-160	C	MARKPLANERING, TOMT 1.6	1:100	2022-02-25	2022-08-22
A-40-0-160	A	KOMPLEMENTHUS T1.6	1:50	2022-07-15	2022-09-13
A-40-2-161	A	SEKTION, TOMT 1.6	1:50	2022-02-25	2022-07-15
A-40-3-161	B	FASADER, TOMT 1.6	1:50	2022-02-25	2022-09-13
A-40-3-162	B	FASADER, TOMT 1.6	1:50	2022-02-25	2022-09-13
NBK, TOMT 1.6	C	VELAMSUND 14-54	1:400	2022-02-25	2022-07-15
1.7					
A-01-1-170	B	MARKPLANERING, TOMT 1.7	1:100	2022-02-25	2022-06-10
A-40-0-170	B	KOMPLEMENTHUS T1.7	1:50	2022-07-15	2022-10-03
A-40-2-171	B	SEKTION, TOMT 1.7	1:50	2022-02-25	2022-07-15
A-40-3-171	C	FASADER, TOMT 1.7	1:50	2022-02-25	2022-10-03
A-40-3-172	D	FASADER, TOMT 1.7	1:50	2022-02-25	2022-10-03
NBK, TOMT 1.7	A	VELAMSUND 14-103	1:400	2022-02-25	2022-06-10
FRILIGGANDE HUS					
A-40-1-010		PLANER, FRILIGGANDE HUS	1:50	2022-08-24	
A-40-2-010		SEKTION, FRILIGGANDE HUS	1:50	2022-02-25	
A-40-3-010	A	FASADER, FRILIGGANDE HUS	1:50	2022-02-25	2022-09-13
KOMPLEMENTBYGGNADER					
A-40-0-010		FÖRRÅDSBYGGNADER, FRILIGGANDE HUS	1:50	2022-02-25	
A-40-0-020		CARPORTS, FRILIGGANDE HUS	1:50	2022-02-25	
PARHUS					
A-40-1-041	C	PLAN 1, ENBOSTADSHUS	1:50	2022-02-28	2022-09-30
A-40-1-042	C	PLAN 2, ENBOSTADSHUS	1:50	2022-02-28	2022-09-30