

### HÄNVISNINGAR

STÖDMURAR, ELEVATIONER: A-40-3-201

### FÖRKLARINGAR

- +0,00 BEF. MARKHÖJD
- +0,00 NY MARKHÖJD
- FG +0,00 FÄRDIG GOLVHÖJD
- MK +0,00 ÖVERKANT, STÖDMUR

HÖJKURVOR AVSER BEFINTLIGA HÖJDER FRÅN PRIMÄRKARTA.

- G GRUS
- GR GRÄS
- NM NATURMARK
- SM STENMJÖL
- BP BETONGPLATTOR
- TR TRÄTRALL
- AG ARMERAT GRÄS
- H FÖRESLAGEN HÄCK
- PL PLANTERING
- Ux KÄRLSKÅP, SANSAC ELLER LIKV., TRÅPANEL LIKA FASADER.
- U1 PLATS FÖR 2st min 660 L.
- U2 PLATS FÖR 2st min 240 L.
- U3 PLATS FÖR 2st min 140 L.

- (U5) MÖJLIG PLATS FÖR 2st 240 L. VID BEHOV
- SM1 STÖDMUR, L-STÖD. BETONG MED TRÅPANEL ÖK ENL. PLANRITNING
- SM2 STÖDMUR, GABIONMUR. ÖK. ENL. PLANRITNING
- R1 RÄCKE, min 1,1m VID FALLRISK. TRÅ, KULÖR LIKA FASAD.
- POST POSTLÅDOR
- FRD FÖRRÅD. SE TYPHUSRITNING
- MARK SOM EJ ÄR SPECIFICERAD, SKALL ÅTERSTÄLLAS SOM NATURMARK.

PLACERING AV KÄRL FÖR AVFALL ÄR FRAMTAGEN I SAMRÅD MED NACKA VATTEN & AVFALL DIMENSIONERING ENLIGT AVFALL SVERIGES HANDBOK.

### FÖRESKRIFTER

PARKERINGSPLATS OCH GÅNG TILL ENTRÉER UTFÖRS SOM FAST OCH JÄMN GRUSYTA. MAX LUTNING I SIDLED 1:50 (BBR 3:1221). TRAPPOR UTFÖRS I BETONG, HANDLEDARE PÅ ENA SIDAN SOM LÖPER 300MM FÖRBI FÖRSTA OCH SISTA STEG. RÄCKEN UTFÖRS VID FALLRISK, ENL. BBR.

DAGVATTEN DRÄNERINGSLEDNINGAR UTFÖRS RUNT BYGGNADER OCH LEDS TILL STENKISTA PÅ TOMT. STENKISTOR UTFÖRS MED MINSTA FÖDRÖJNINGSMÄNGD PÅ 1,5m<sup>3</sup> VATTEN.

A	PM1	2023-01-19	
BET	ÄNDRINGEN AVSER	DATUM	SIGN

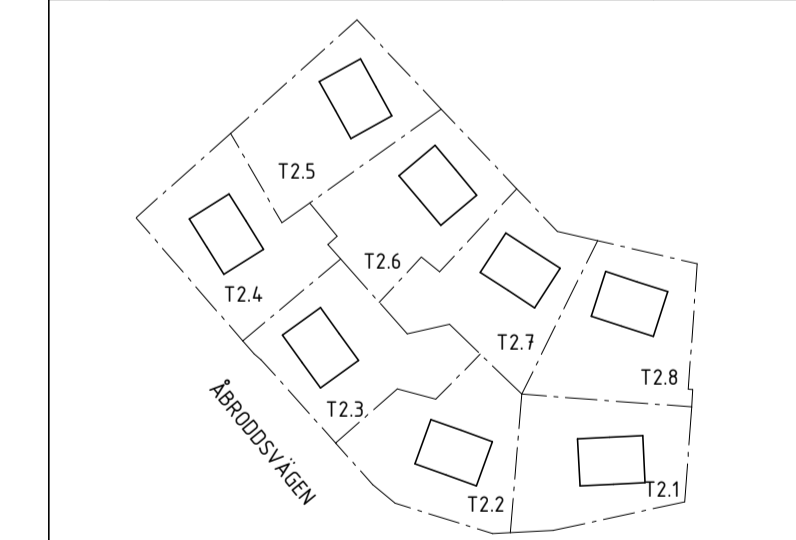

### BYGGLOVSHANDLING

**KUMMELNÄS**  
VELAMSUND 14:85, 14:86, 14:87, 14:122, 14:123, 14:124, 14:125, 14:126

A VOTEN / CREAM

UPPRORAG NR 20023	RITADYKONSTR. AV EG/GJ	HANDLÄGGARE GJ
DATUM 2022-12-07	ANSVÄRIG G. JOHANSSON	

NYBYGGNAD BOSTADSHUS  
MARKPLANERING ÖVERSIKT, TOMT 2.1-2.8  
FRILIGGANDE HUS

SKALA A1 1:250 A3 1:500	NUMMER A-01-1-200	BET A
-------------------------------	----------------------	----------

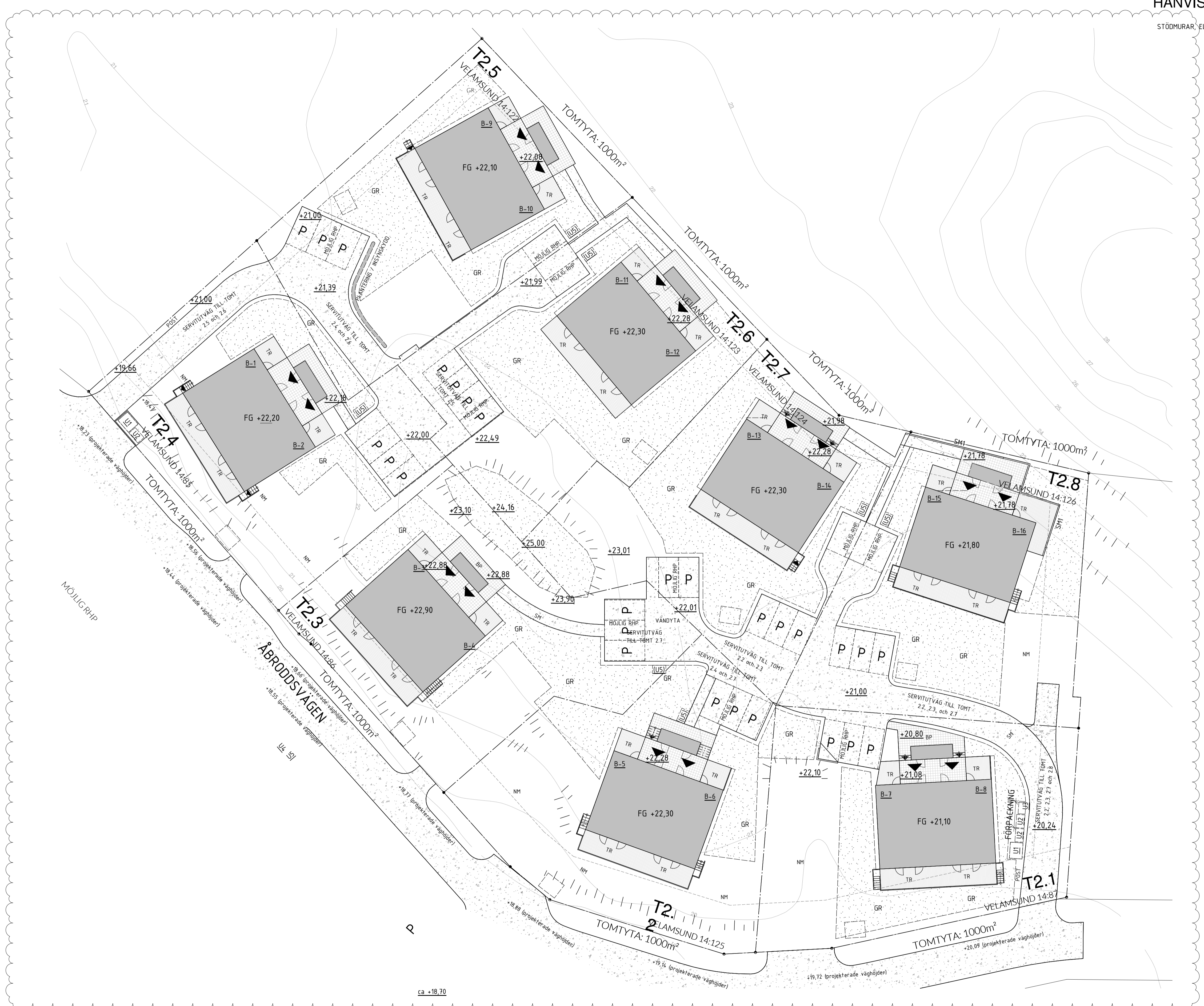
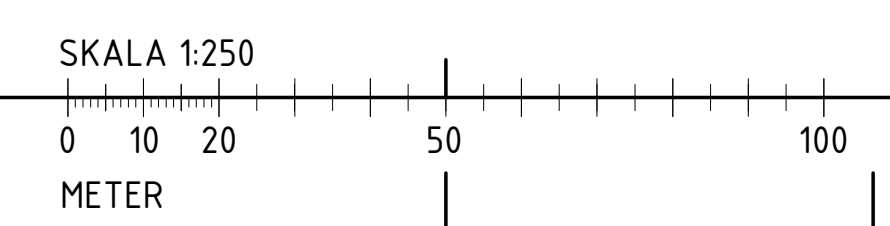
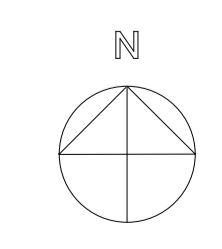

ca. 18,70

# HÄNVISNINGAR

STÖDMURAR, ELEVATIONER: A-40-3-201

# FÖRKLARINGAR

- +0,00 BEF. MARKHÖJD
- +0,00 NY MARKHÖJD
- FG +0,00 FÄRDIG GOLVHÖJD
- MK +0,00 ÖVERKANT, STÖDMUR

HÖJDKURVOR AVSER BEFINTLIGA HÖJDER FRÅN PRIMÄRKARTA.

- G GRUS
- GR GRÄS
- NM NATURMARK
- SM STENMJÖL
- BP BETONGPLATTOR
- TR TRÄTRALL

- AG ARMERAT GRÄS
- H FÖRESLAGEN HÄCK
- PL PLANTERING
- Ux KÄRLSKÅP, SANSAC ELLER LIKV., TRÄPANEL LIKA FASADER.
- U1 PLATS FÖR 2st min 660 L.
- U2 PLATS FÖR 2st min 240 L.
- U3 PLATS FÖR 2st min 140 L.

(US) MÖJLIG PLATS FÖR 2st 240 L. VID BEHOV

- SM1 STÖDMUR, L-STÖD. BETONG MED TRÄPANEL ÖK ENL. PLANRITNING
- SM2 STÖDMUR, GABIONMUR. ÖK. ENL. PLANRITNING
- R1 RÄCKE, min 1,1m VID FALLRISK. TRÅ, KULÖR LIKA FASAD.

- POST POSTLÅDOR
- FRD FÖRRÅD. SE TYPHUSRITNING
- MARK SOM EJ ÄR SPECIFICERAD, SKALL ÅTERSTÄLLAS SOM NATURMARK.

PLACERING AV KÄRL FÖR AVFALL ÄR FRAMTAGEN I SAMRÅD MED NACKA VATTEN & AVFALL DIMENSIONERING ENLIGT AVFALL SVERIGES HANDBOK.

# FÖRESKRIFTER

PARKERINGSPLATS OCH GÅNG TILL ENTRÉER UTFÖRS SOM FAST OCH JÄMN GRUSYTA. MAX LUTNING I SIDLED 1:50 (BBR 3:1221). TRAPPOR UTFÖRS I BETONG, HANDELDARE PÅ ENA SIDAN SOM LÖPER 300MM FÖRBI FÖRSTA OCH SISTA STEG. RÄCKEN UTFÖRS VID FALLRISK, ENL. BBR.

DAGVATTEN  
DRÄNERINGSLEDNINGAR UTFÖRS RUNT BYGGNADER OCH LEDS TILL STENKISTA PÅ TOMT. STENKISTOR UTFÖRS MED MINSTA FÖRDRÖJNINGSMÄNGD PÅ 1,5m³ VATTEN.

BET	ÄNDRINGEN AVSER	DATUM	SIGN
-----	-----------------	-------	------

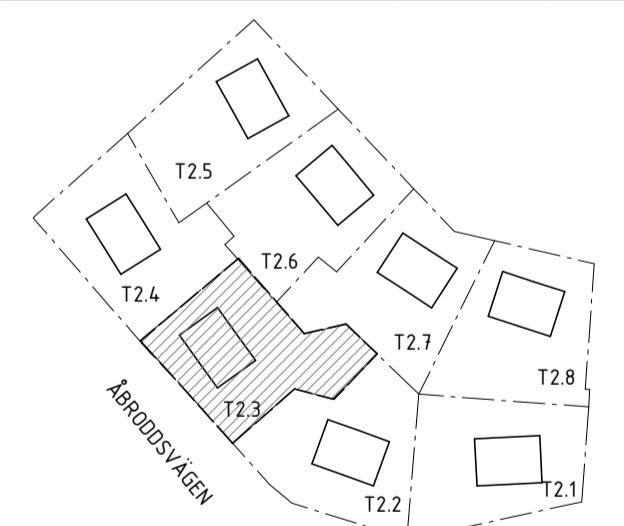

ORIENTERINGSSKISS

## BYGGLOVSHANDLING

KUMMELNÄS  
VELAMSUND 14:86

A VOTEN / CREAM

UPPDRAG NR 20023	RITADYKONSTR. AV EG	HANDLÄGGARE GJ
DATUM 2022-12-07	ANSVARIG G. JOHANSSON	

NYBYGGNAD BOSTADSHUS  
MARKPLANERING, TOMT 2.3  
FRILIGGANDE HUS

SKALA A1 1:100 A3 1:200	NUMMER A-01-1-230	BET
-------------------------------	----------------------	-----

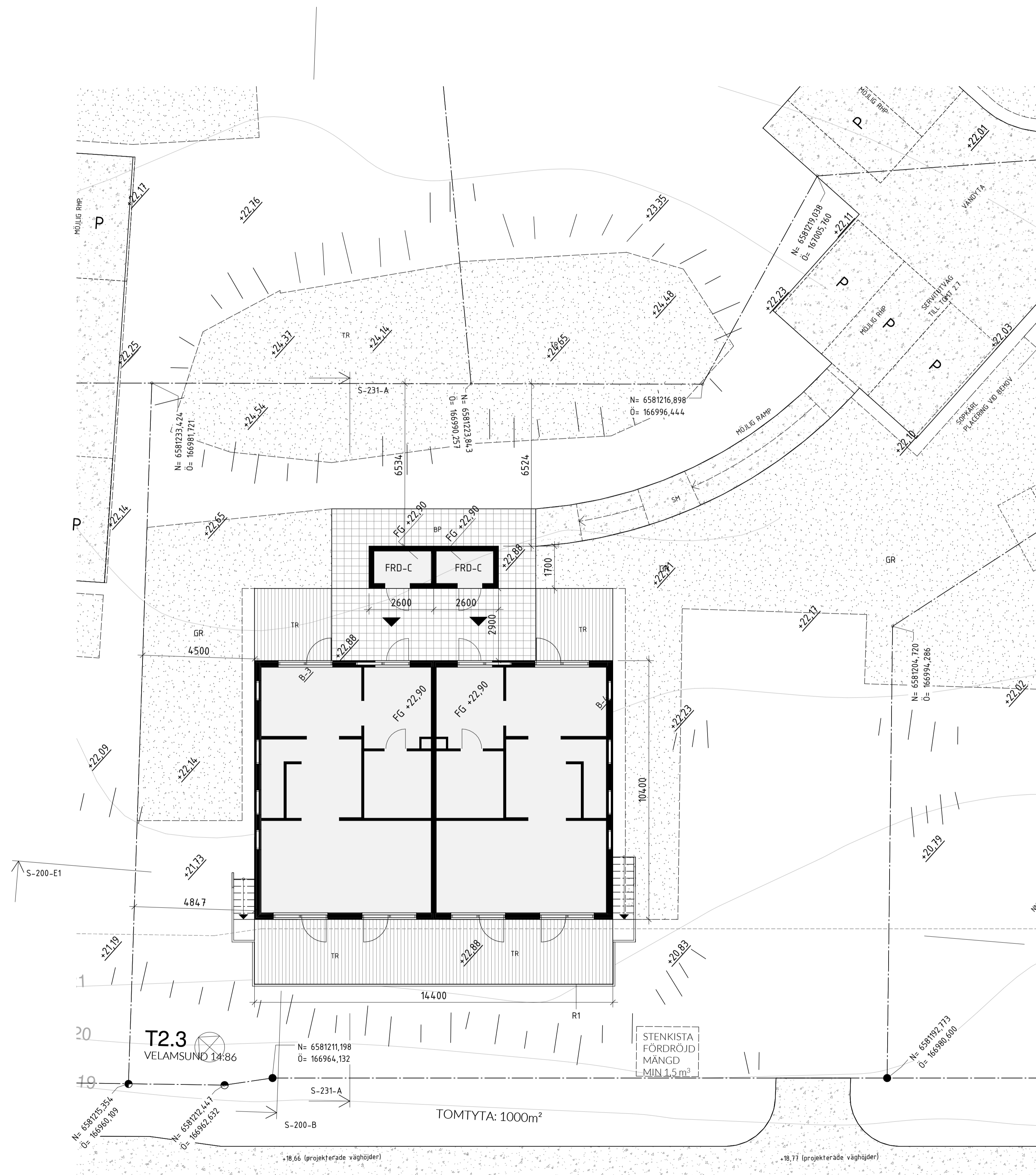

SKALA 1:100 METER

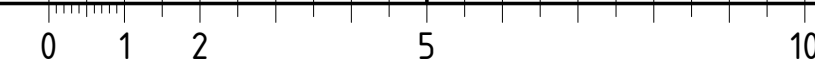

# FÖRKLARINGAR

FASADKULÖR:  
#4 OCKRA, ALCRO TRÄLASYR, 473 GYLLENGUL ELLER LIKV.  
(NÄRLIGGANDE NCS: S 2030-Y20R)

BYA - FÖRRÅD 8,8 m<sup>2</sup>

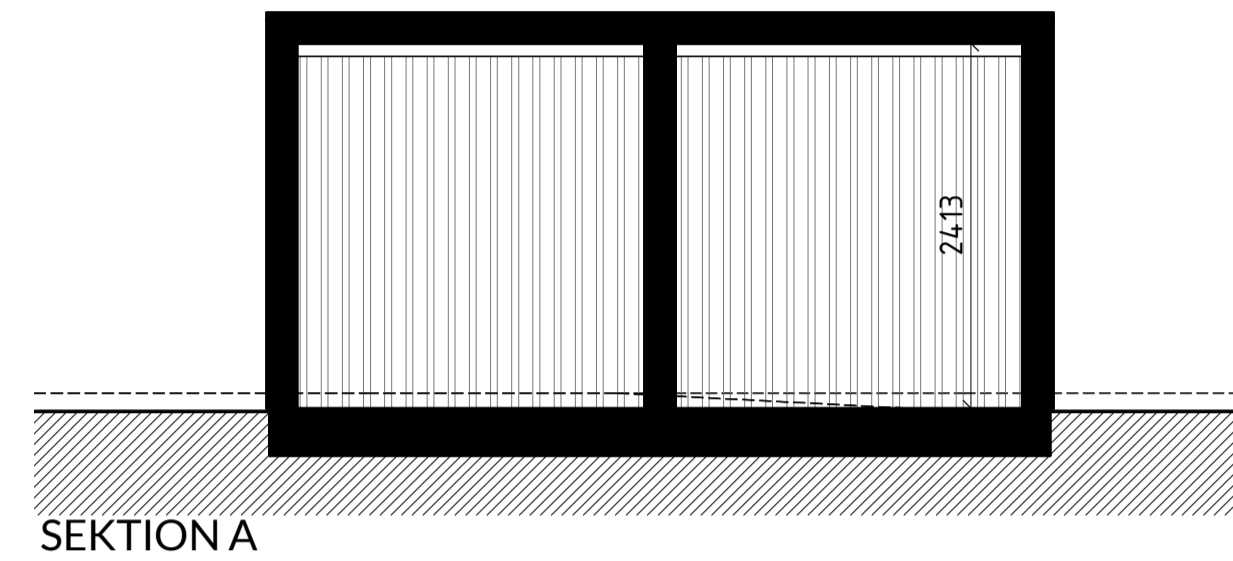
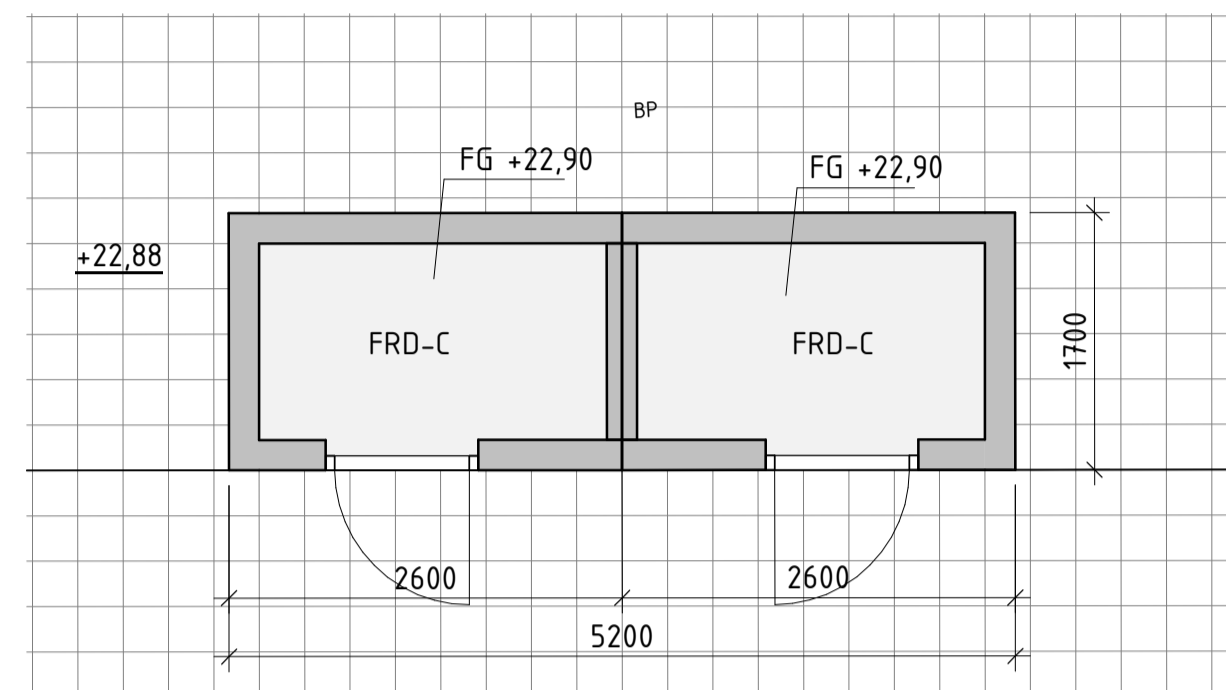

SEKTION A

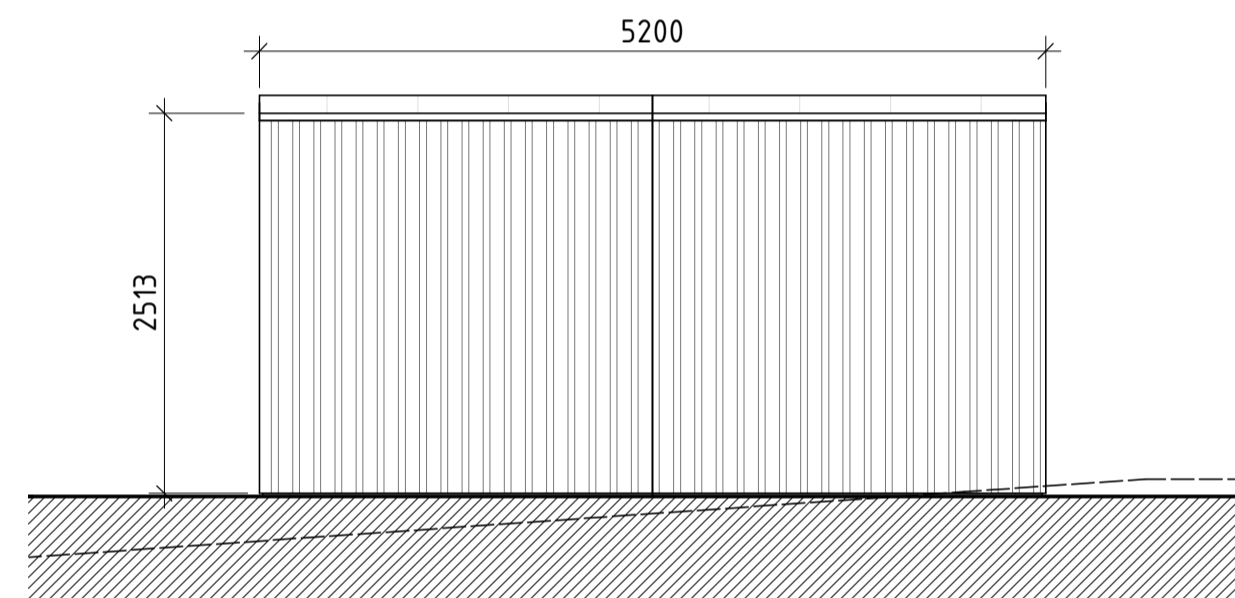

FASAD MOT NORDÖST

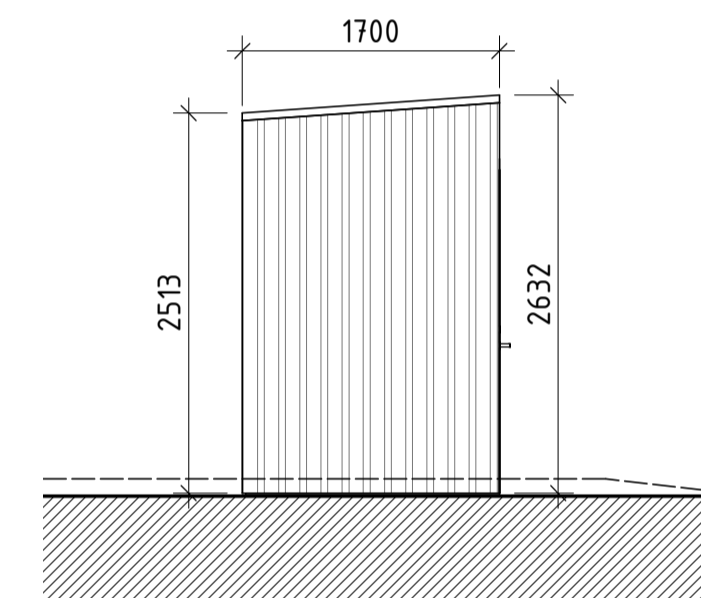

FASAD MOT NORDVÄST

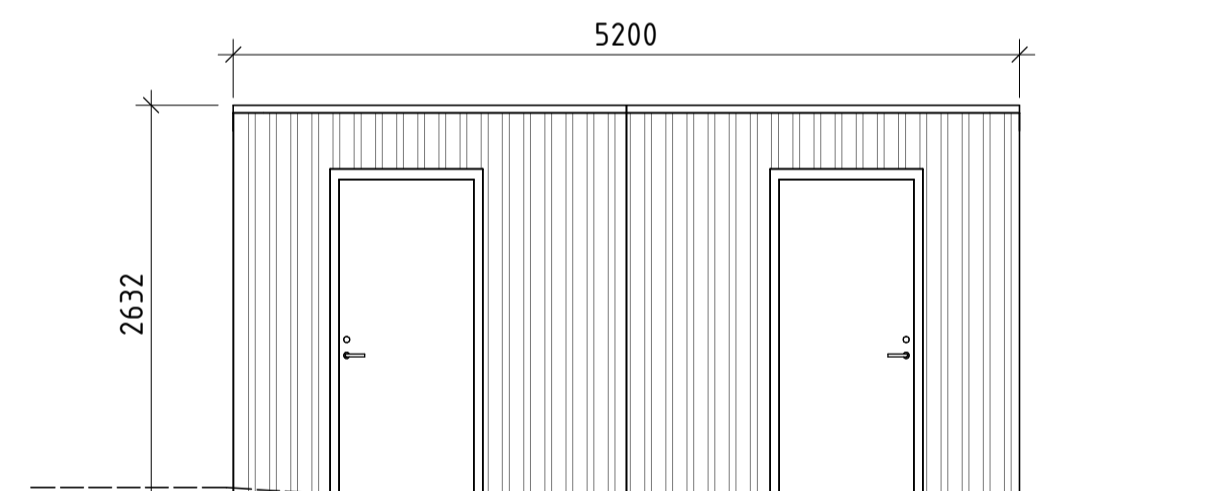

FASAD MOT SYDVÄST

BEF. MARKLINJE  
NY MARKLINJE

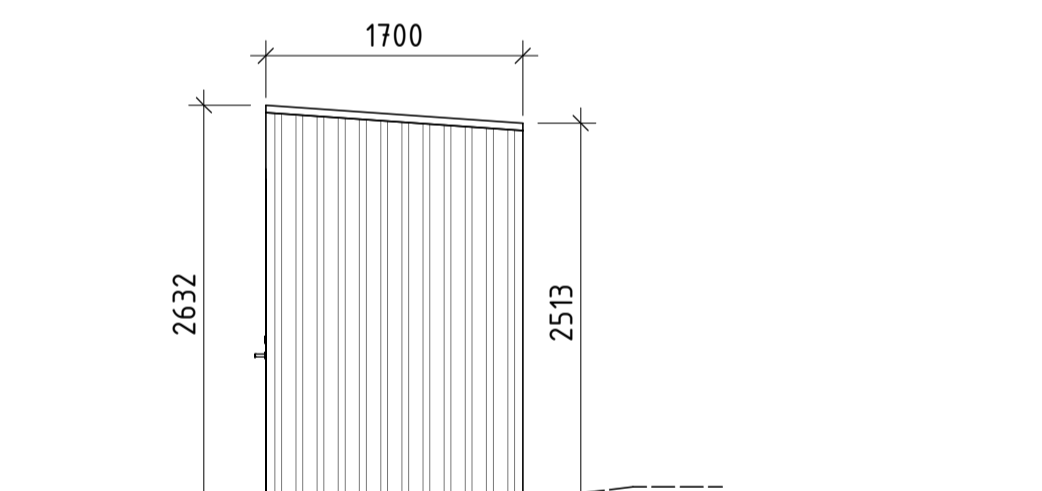

FASAD MOT SYDÖST

NY MARKLINJE  
BEF. MARKLINJE

# FÖRESKRIFTER

- TAK PAPTAK, SVART
- FASAD LIKA HUVUDBYGGNAD P1
- DÖRRAR SVART RAL 9011
- SKJUTDÖRRAR TRÄ, KULÖR LIKA FASAD
- TAKAVVÄTTNING/ PLÅTARBETEN SVART RAL 9011

# HÄNVISNINGAR

A	PM1	2023-01-19	
BET	ÄNDRINGEN AVSER	DATUM	SIGN

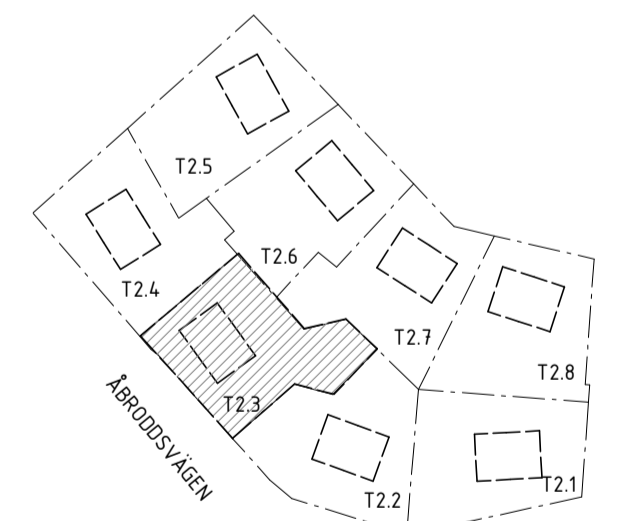

ORIENTERINGSGRUPP

# BYGGLOVSHANDLING

KUMMELNÄS  
VELAMSUND 14:86

A VOTEN / CREAM

UPPDRAG NR 20023	RITAD/KONSTR. AV GJ	HANDLÄGGARE GJ
DATUM 2022-12-07	ANSVARIG G. JOHANSSON	

NYBYGGNAD BOSTADSHUS  
KOMPLEMENTHUS T2.3

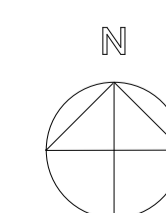

SKALA A1 1:50 A3 1:100	NUMMER A-40-0-230	BET A
------------------------------	----------------------	----------



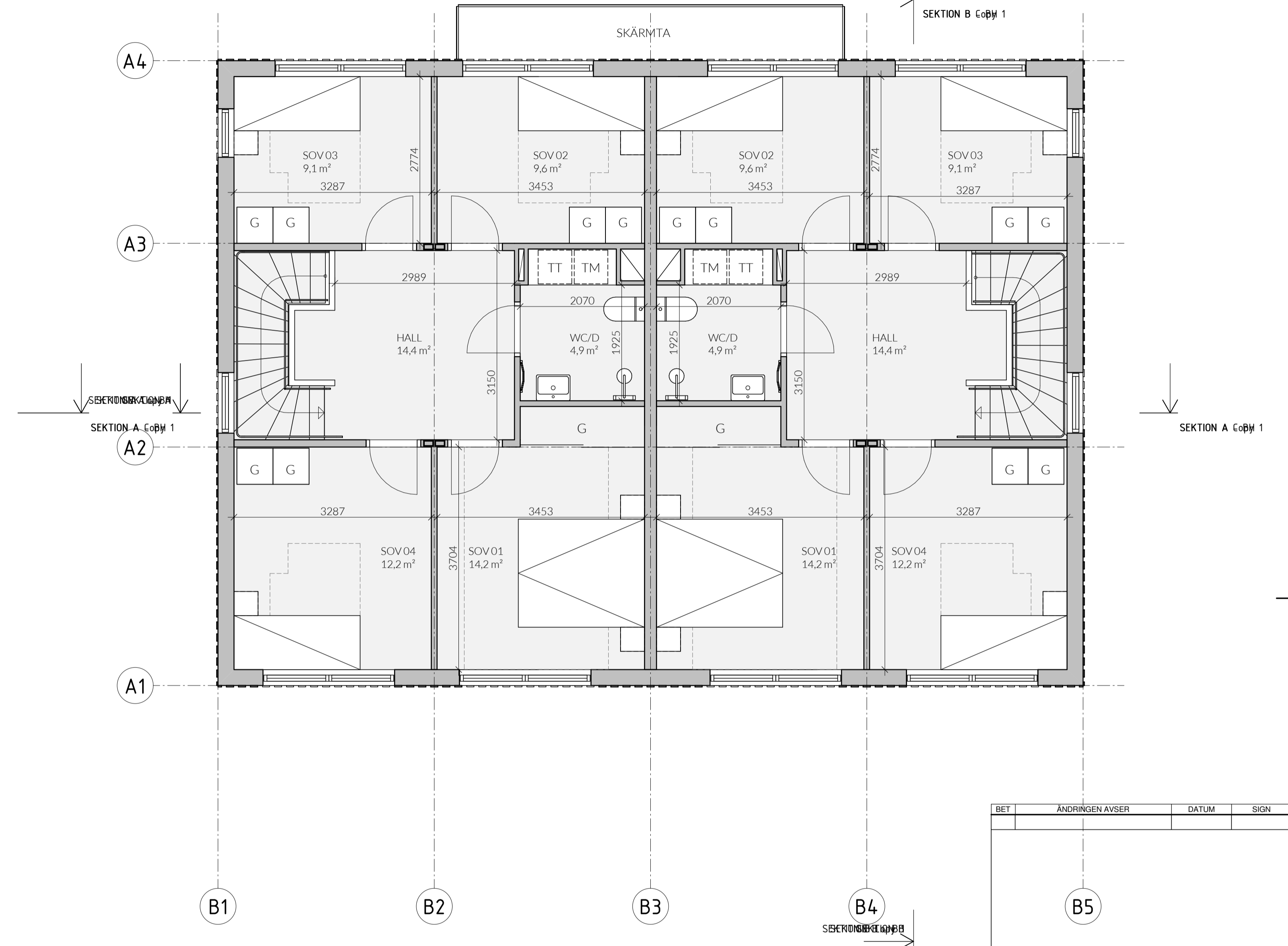
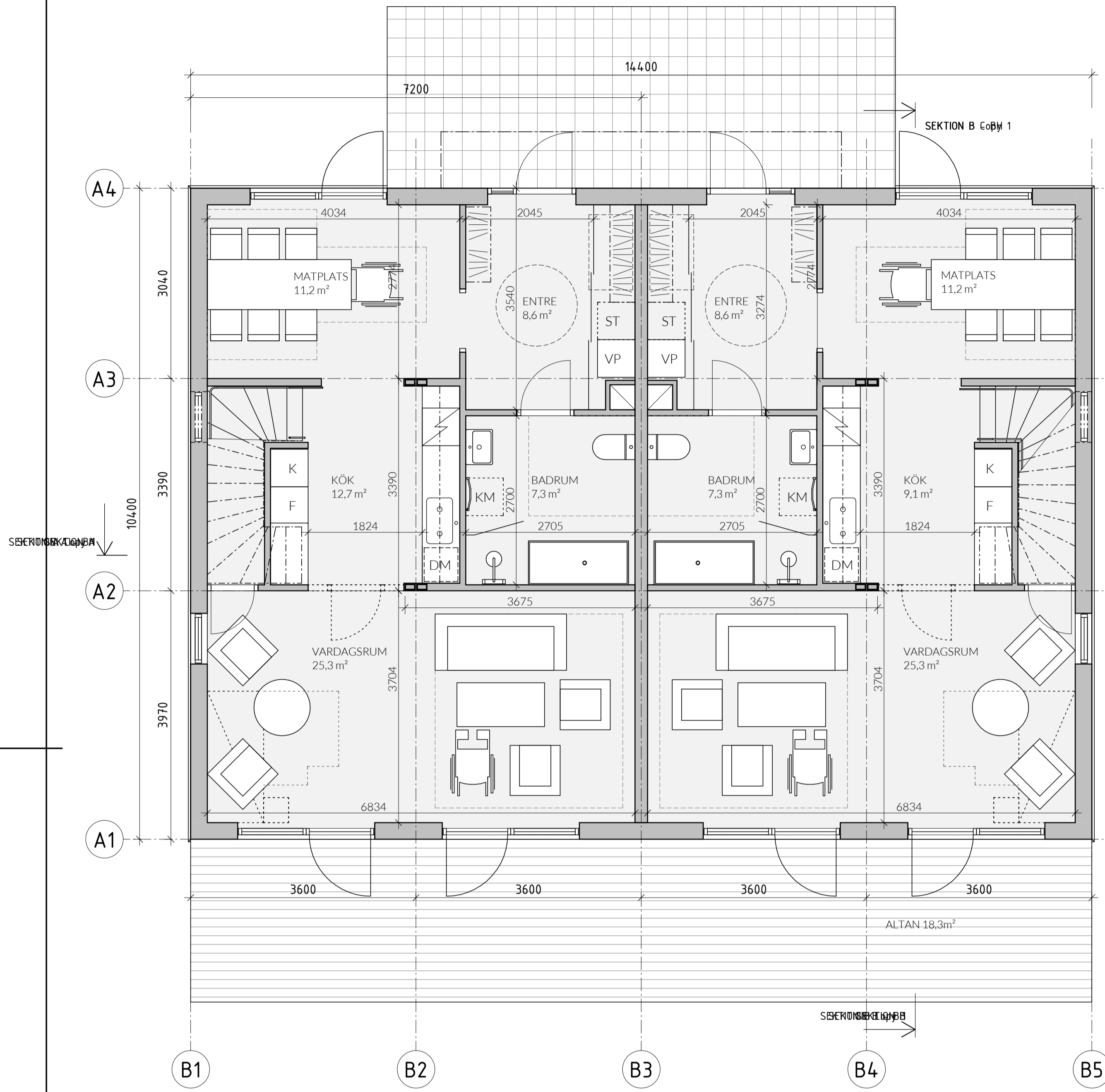

**FÖRKLARINGAR**

- DM DISKMASKIN
- F FRYS
- G GARDERROB
- K KYLSKÅP
- K/F KYL/FRYS
- KM KOMBIMASKIN
- L LINNESKÅP
- TM TVÄTTMASKIN
- TT TORKTUMLARE
- ST STÅDSKÅP
- VP VÄRMEPUMP
- BS BACKSKÅP

**BYA - FRILIGGANDE HUS**

FRILIGGANDE HUS	14,9,8 m <sup>2</sup>
<b>BTA - FRILIGGANDE HUS</b>	
PLAN 1	14,9,8 m <sup>2</sup>
PLAN 2	14,9,8 m <sup>2</sup>
TOTALT:	299,5 m <sup>2</sup>

**BOA - FRILIGGANDE HUS**

<b>BOSTAD 1</b>	
PLAN 1	67,8 m <sup>2</sup>
PLAN 2	67,1 m <sup>2</sup>
TOTALT:	134,9 m <sup>2</sup>
<b>BOSTAD 2</b>	
PLAN 1	67,8 m <sup>2</sup>
PLAN 2	67,1 m <sup>2</sup>
TOTALT:	269,8 m <sup>2</sup>

**FÖRESKRIFTER**

**HÄNVISNINGAR**

SKALA 1:50 METER



BET	ÄNDRINGEN AVSER	DATUM	SIGN

ORIENTERINGSGRUPP

**BYGGLOVSHANDLING**  
**KUMMELNÄS**  
 VELAMSUND 14:70, 14:71; 14:72, 14:14.4,  
 14:14.5, 14:14.6, 14:14.7

A VOTEN / CREAM

UPPDRAG NR 20023	RITADYKONSTR. AV MS/GJ	HANDLÄGGARE GJ
DATUM 2022-12-29	ANSVÄRIG G. JOHANSSON	

NYBYGGNAD BOSTADSHUS  
 PLANER, FRILIGGANDE HUS  
 TYPHUSRITNING

SKALA A1 1:50 A3 1:100	NUMMER A-40-1-310	BET
------------------------------	----------------------	-----

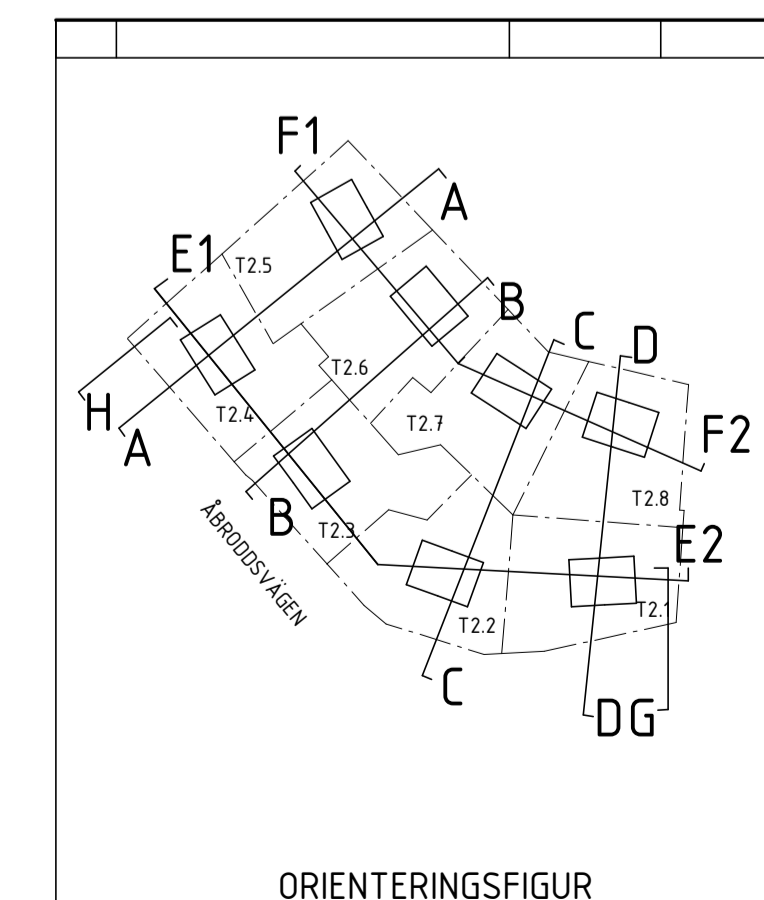
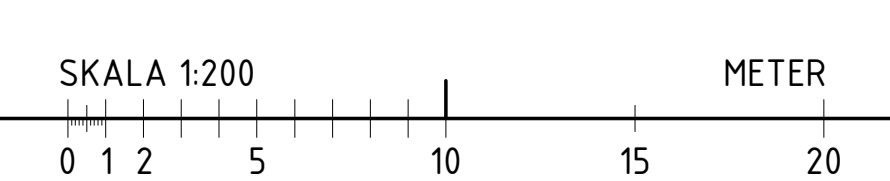
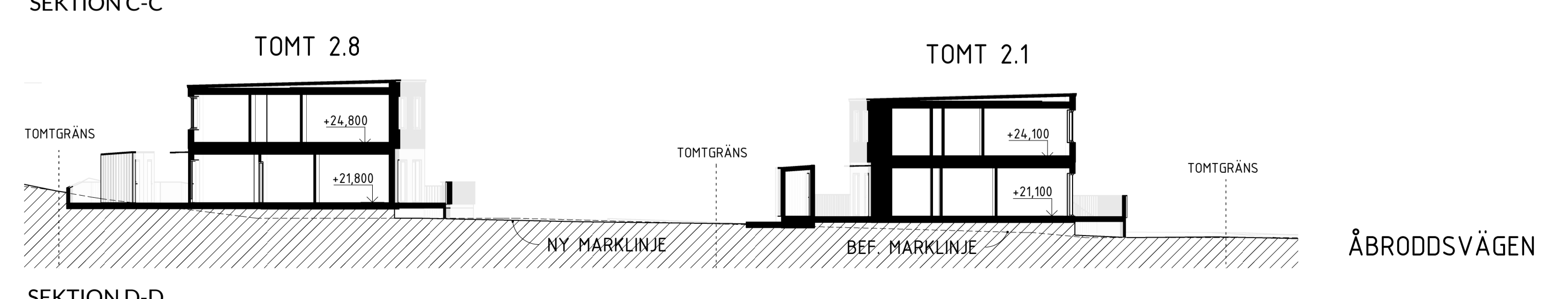
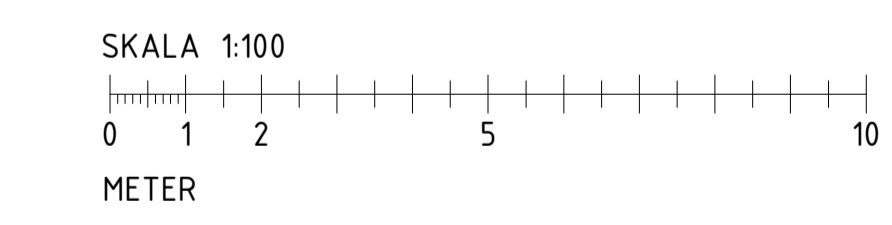
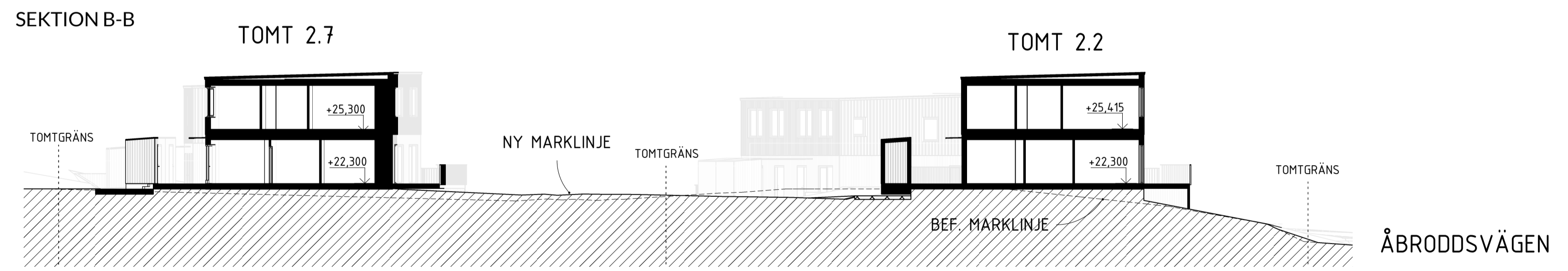
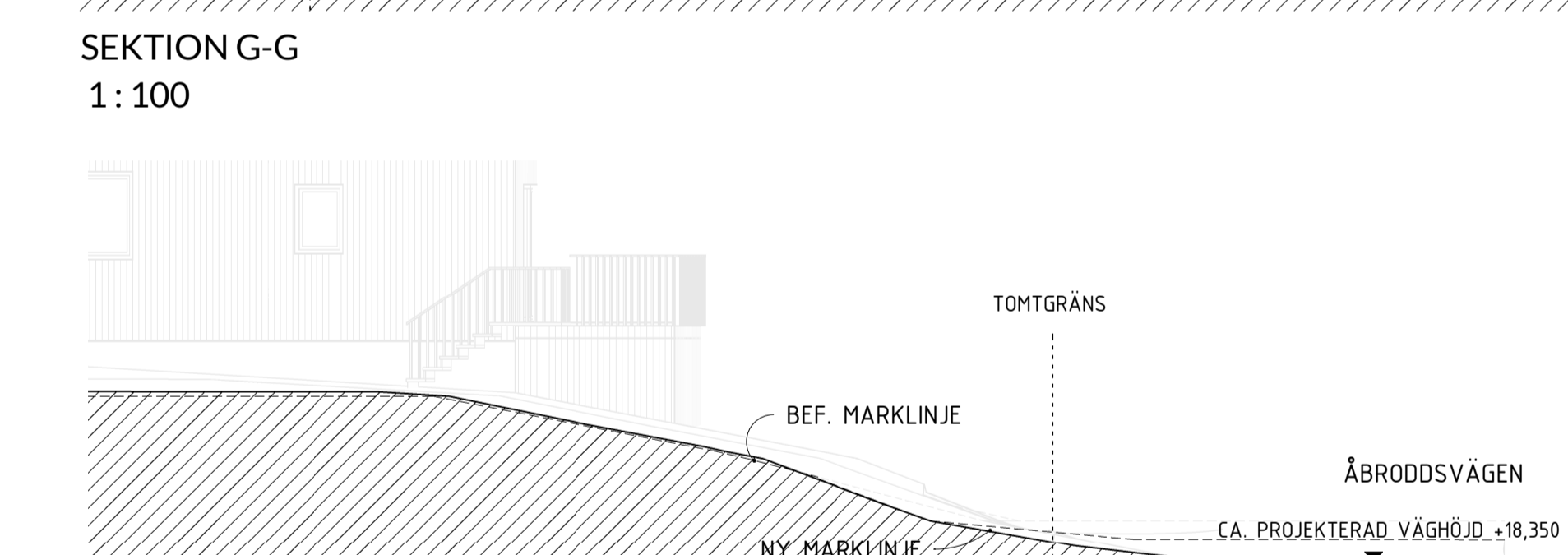
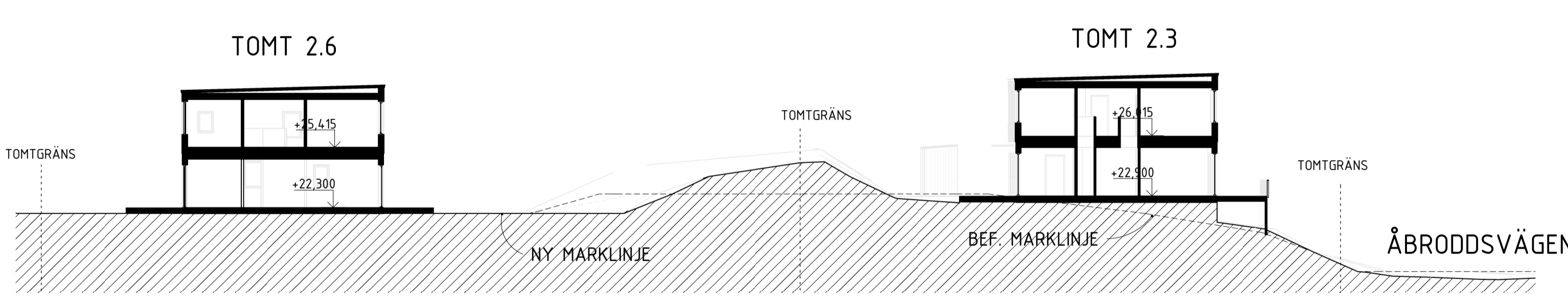
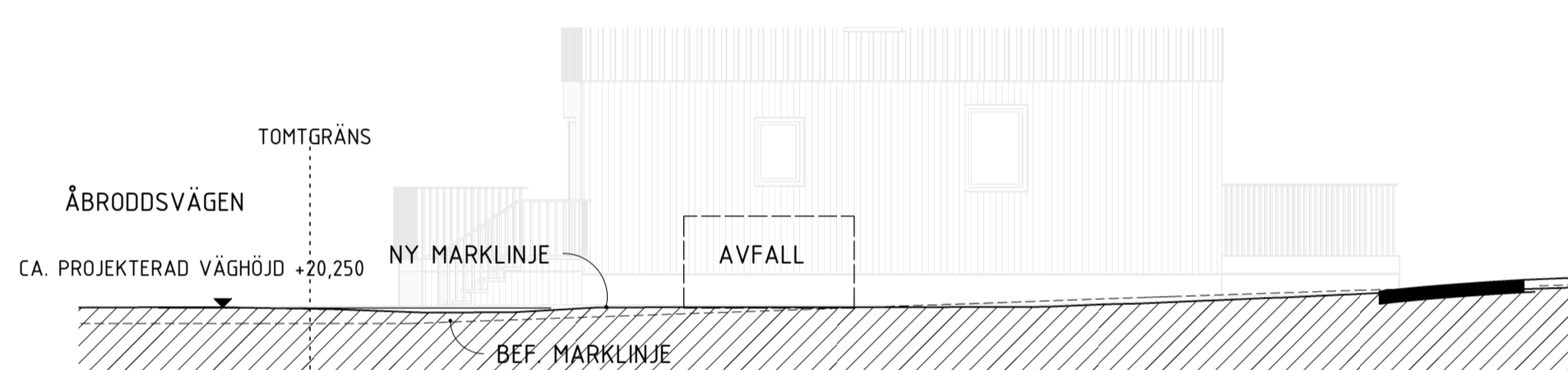
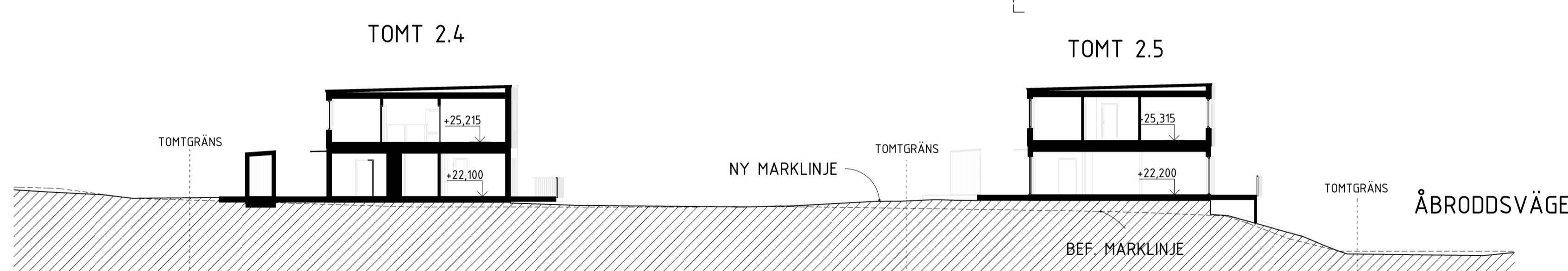
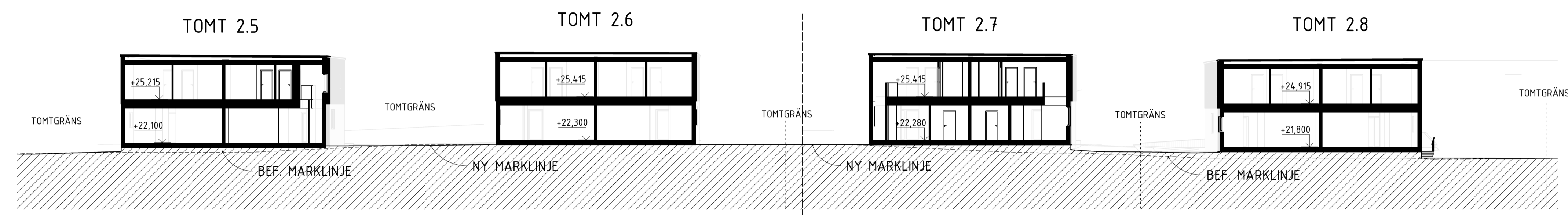
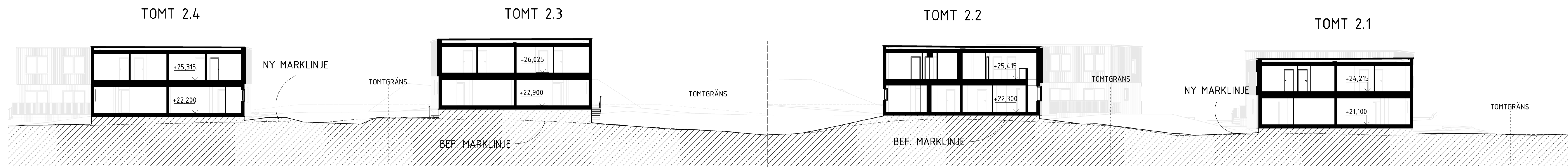

BET	ÄNDRINGEN AVSER	DATUM	SIGN
<b>BYGGLOVSHANDLING</b>			
<b>KUMMELNÄS</b>			
VELAMSUND 14:85, 14:86, 14:87, 14:122, 14:123, 14:124, 14:125, 14:126			
<input checked="" type="checkbox"/>	A	VOTEN / CREAM	
UPPROG NR 20023		RITÄR/KONSTR. AV EG/FR	HANDLÄGGARE GJ
DATUM 2022-12-05		ANSVARIG G. JOHANSSON	
NYBYGGNAD BOSTADSHUS SEKTIONER, TOMT 2.1-2.8 LÄNGDSEKTIONER			
SKALA A1 - A3 -	NUMMER A-40-2-200	BET	

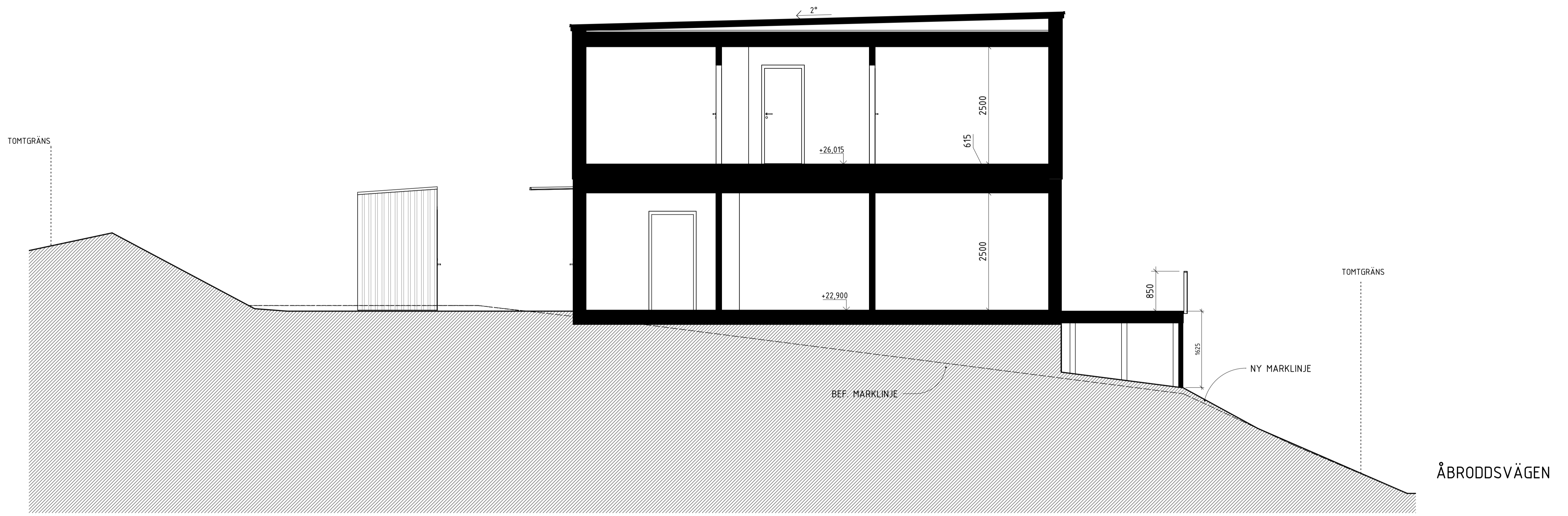

SEKTION A-A

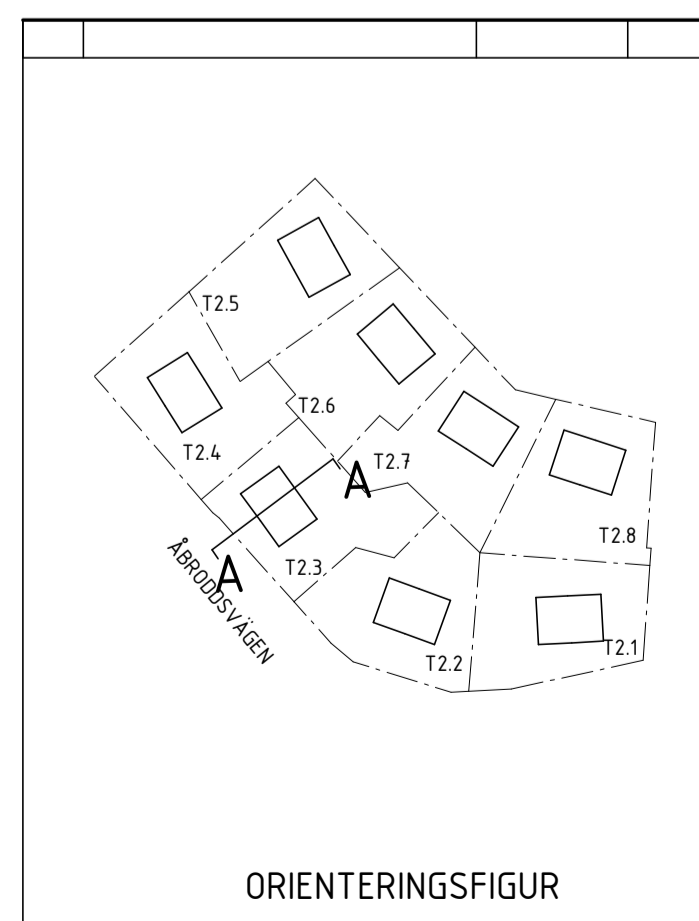

BET	ÄNDRINGEN AVSER	DATUM	SIGN
<b>BYGGLOVSHANDLING</b>			
KUMMELNÄS VELAMSUND 14:86			
<input checked="" type="checkbox"/>	A	VOTEN / CREAM	
UPPROG NR 20023		RITAD/KONSTR. AV EG/FR	HANLÄGGARE GJ
DATUM 2022-12-07		ANSVARIG G. JOHANSSON	
NYBYGGNAD BOSTADSHUS SEKTION, TOMT 2.3 FRILIGGANDE HUS			
SKALA A1 1:50 A3 1:100	NUMMER A-40-2-231	BET	



SEKTION A



SEKTION B

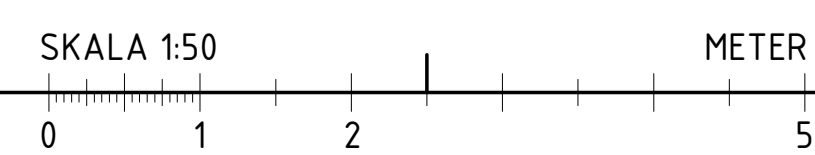

BET	ÄNDRINGEN AVSER	DATUM	SIGN
ORIENTERINGSGIFUR			
<b>BYGGLOVSHANDLING</b>			
KUMMELNÄS			
VELAMSUND 14:70, 14:71, 14:72, 14:144, 14:145, 14:146, 14:147			
<input checked="" type="checkbox"/>	A	VOTEN / CREAM	
UPPDRAG NR 20023	RITAD/KONSTR. AV GJ/EG	HANDLÄGGARE GJ	
DATUM 2022-12-29	ANSVARIG G. JOHANSSON		
NYBYGGNAD BOSTADSHUS SEKTION, FRILIGGANDE HUS TYPHUSRITNING			
SKALA A1 1:50 A3 1:100	NUMMER A-40-2-310	BET	

## FÖRKLARINGAR

FASADKULÖR:  
#4 OCKRA, ALCRO TRÄLASYR, 473 GYLLENGUL ELLER LIKV.  
(NÄRLIGGANDE NCS: S 2030-Y20R)

MMN = MEDLEMARKNIVÅ

## FÖRESKRIFTER

FASAD, PLAN 1 OMVÄND LOCKLÄKTSPANEL, STÄENDE

FASAD, PLAN 2 LOCKLÄKTSPANEL, STÄENDE

TAK TAKPAPP, SVART

FÖNSTER INVÄNDIGT: TRÄ, VIT  
UTVÄNDIGT: ALU, SVART RAL 9011  
SMYG LIKA KARM

FÖNSTERDÖRRAR INVÄNDIGT: TRÄ, VIT  
UTVÄNDIGT: ALU, SVART RAL 9011  
SMYG LIKA KARM

TAKAVVATTNING/  
PLÅTARBETEN SVART RAL 9011

STÖDMUR SE PLANRITNING

## HÄNVISNINGAR

FÖR KULÖRER SE ÄVEN KULÖRBESKRIVNING

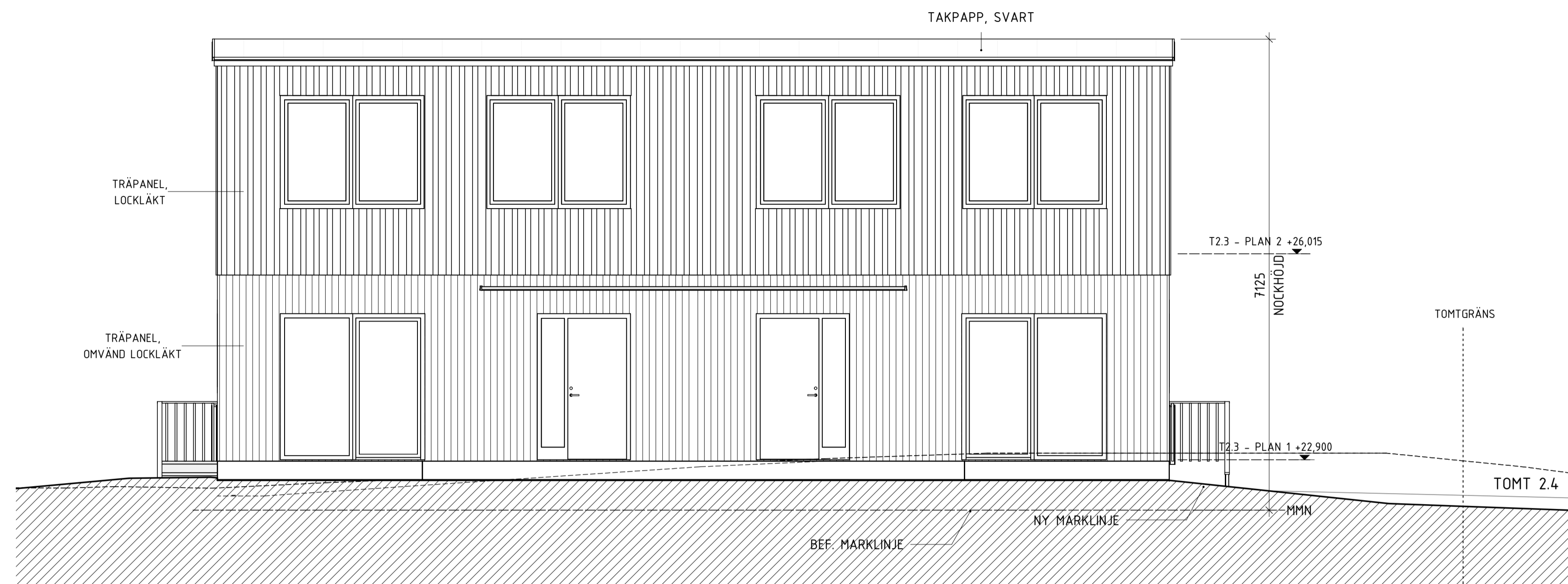

FASAD MOT NORDÖST

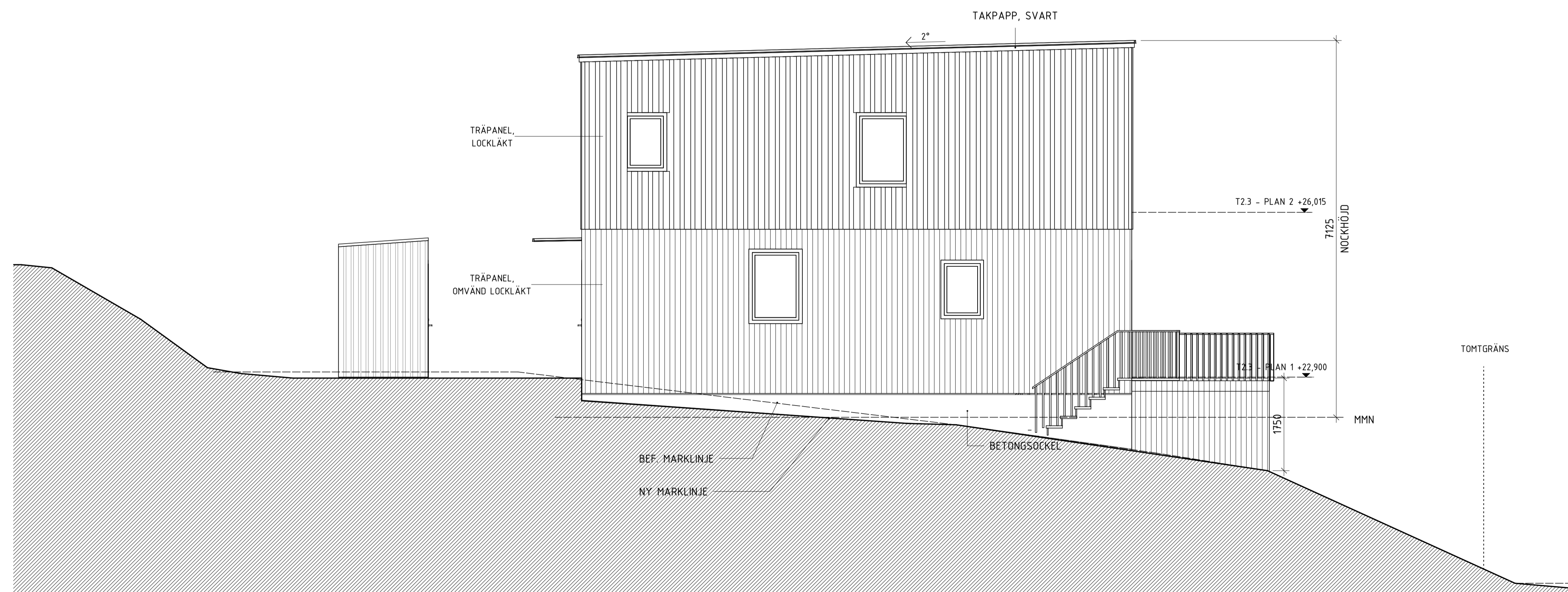

FASAD MOT NORDVÄST

SKALA 1:50 METER

0 1 2 5

A	PM1	2023-01-19	
BET	ÄNDRINGEN AVSER	DATUM	SIGN

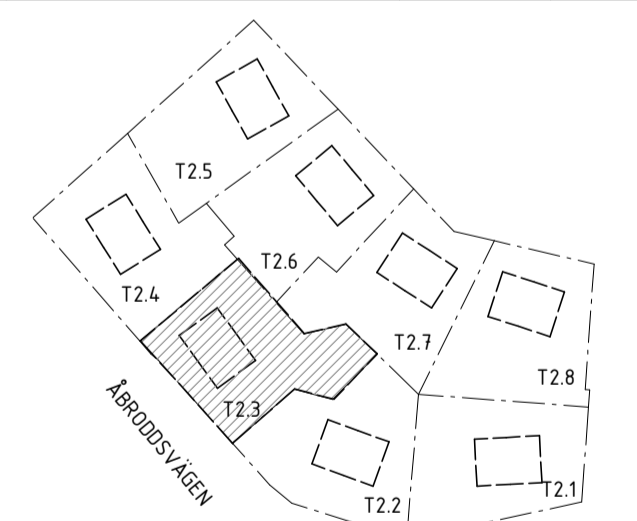

ORIENTERINGSGIFUR

## BYGGLOVSHANDLING

KUMMELNÄS  
VELAMSUND 14:86

A VOTEN / CREAM

UPPRAG NR 20023	RITAD/KONSTR. AV EG/FR	HANDELAGGARE GJ
DATUM 2022-12-07	ANSVARIG G. JOHANSSON	

NYBYGGNAD BOSTADSHUS  
FASADER, TOMT 2.3  
FRILIGGANDE HUS

SKALA A1 1:50 A3 1:100	NUMMER A-40-3-231	BET A
------------------------------	----------------------	----------



## FÖRKLARINGAR

FASADKULÖR:  
#4 OCKRA, ALCRO TRÄLASYR, 473 GYLLENGUL ELLER LIKV.  
(NÄRLIGGANDE NCS: S 2030-Y20R)

MMN = MEDLEMARKNIVÅ

## FÖRESKRIFTER

FASAD, PLAN 1 OMVÄND LOCKLÄKTSPANEL, STÄENDE

FASAD, PLAN 2 LOCKLÄKTSPANEL, STÄENDE

TAK TAKPAPP, SVART

FÖNSTER INVÄNDIGT: TRÄ, VIT  
UTVÄNDIGT: ALU, SVART RAL 9011  
SMYG LIKA KARM

FÖNSTERDÖRRAR INVÄNDIGT: TRÄ, VIT  
UTVÄNDIGT: ALU, SVART RAL 9011  
SMYG LIKA KARM

TAKAVVATTNING/  
PLÅTARBETEN SVART RAL 9011

STÖDMUR SE PLANRITNING

## HÄNVISNINGAR

FÖR KULÖRER SE ÄVEN KULÖRBESKRIVNING

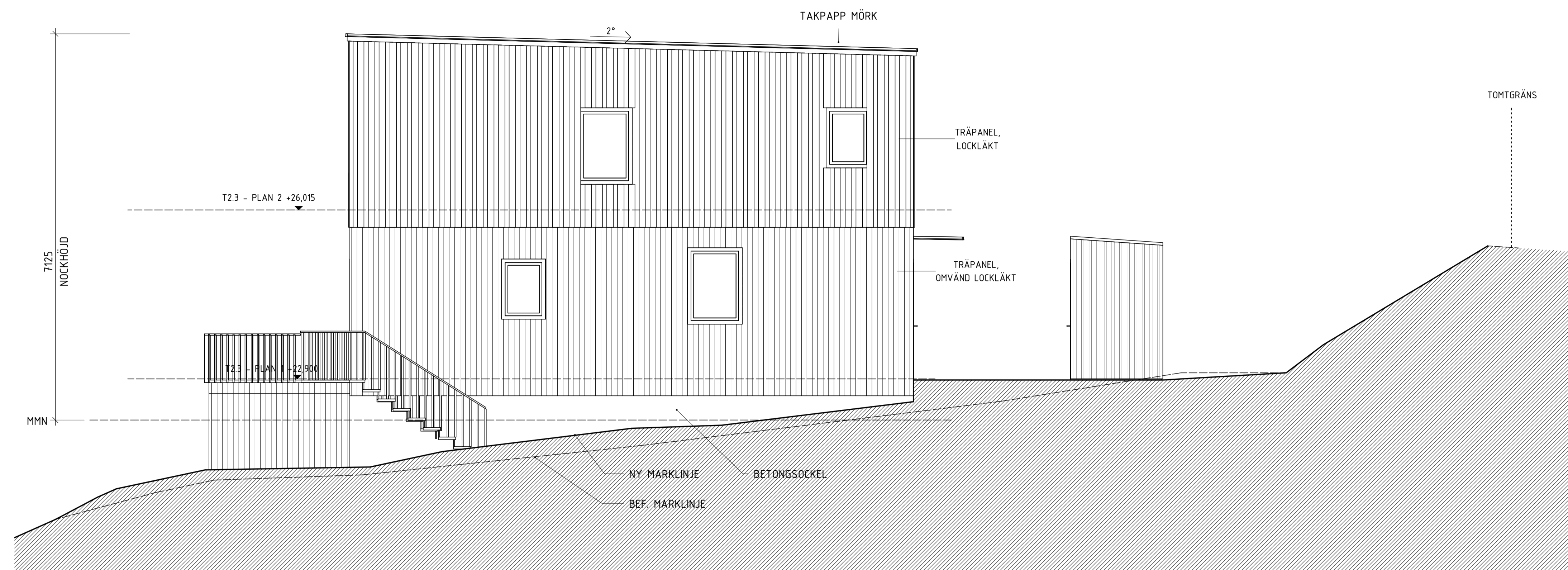

FASAD MOT SYDOST

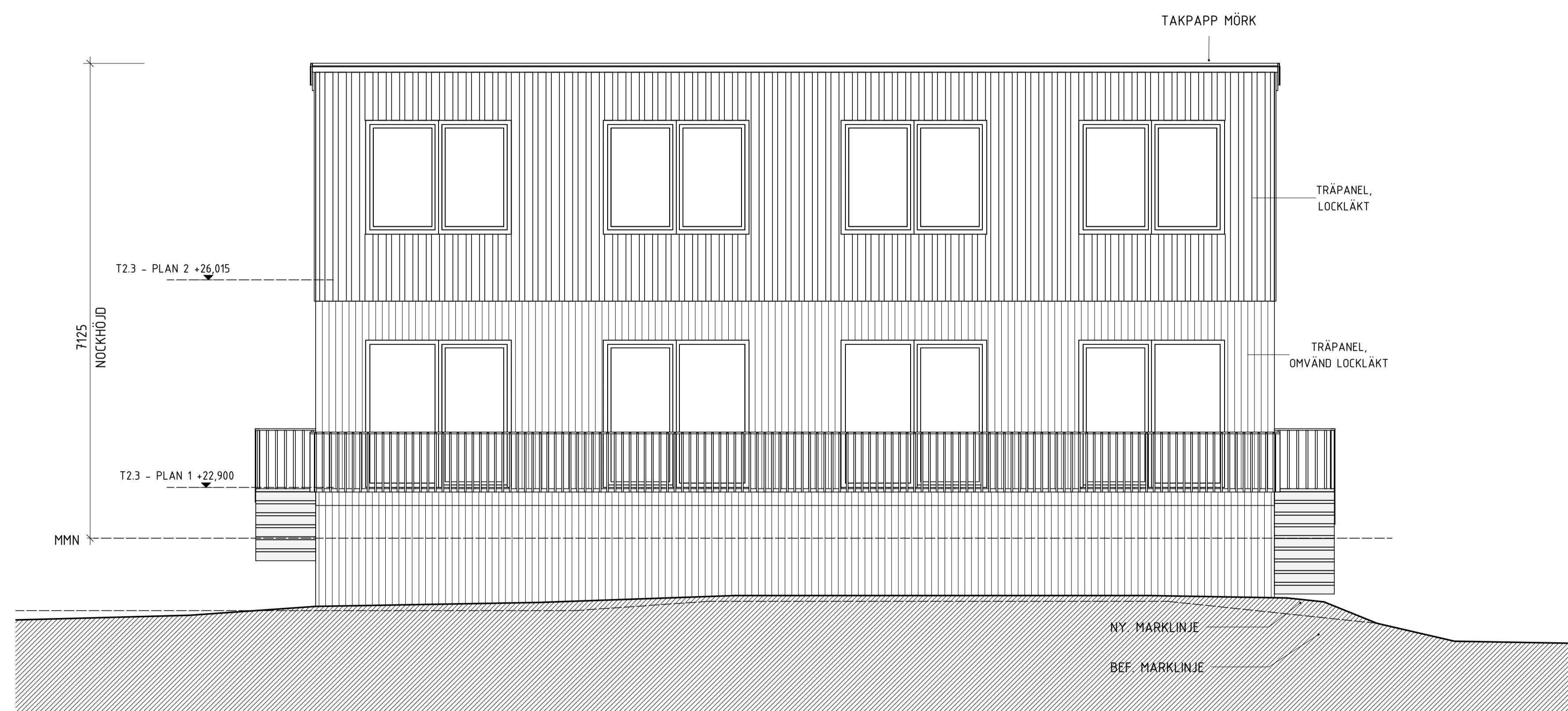

FASAD MOT SYDVÄST

SKALA 1:50 METER

0 1 2 5

A	PM1	2023-01-19	
BET	ÄNDRINGEN AVSER	DATUM	SIGN

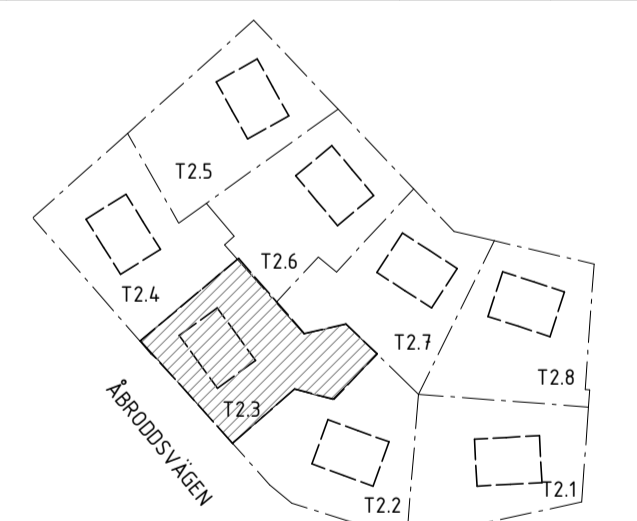

ORIENTERINGSGIFUR

## BYGGLOVSHANDLING

KUMMELNÄS  
VELAMSUND 14:86

A VOTEN / CREAM

UPPRORGS NR	RITAD/KONSTR. AV	HANDELAGGARE
20023	EG/FR	GJ
DATUM	ANSVARIG	
2022-12-07	G. JOHANSSON	

NYBYGGNAD BOSTADSHUS  
FASADER, TOMT 2.3  
FRILIGGANDE HUS

SKALA	NUMMER	BET
A1 1:50	A-40-3-232	A
A3 1:100		



# PROJ-MÄTNING FRÅN NACKA KOMMUN EXPLOATERING BIFOGAS I SEPARAT DWG

## NATUR

## NATURRESERVAT

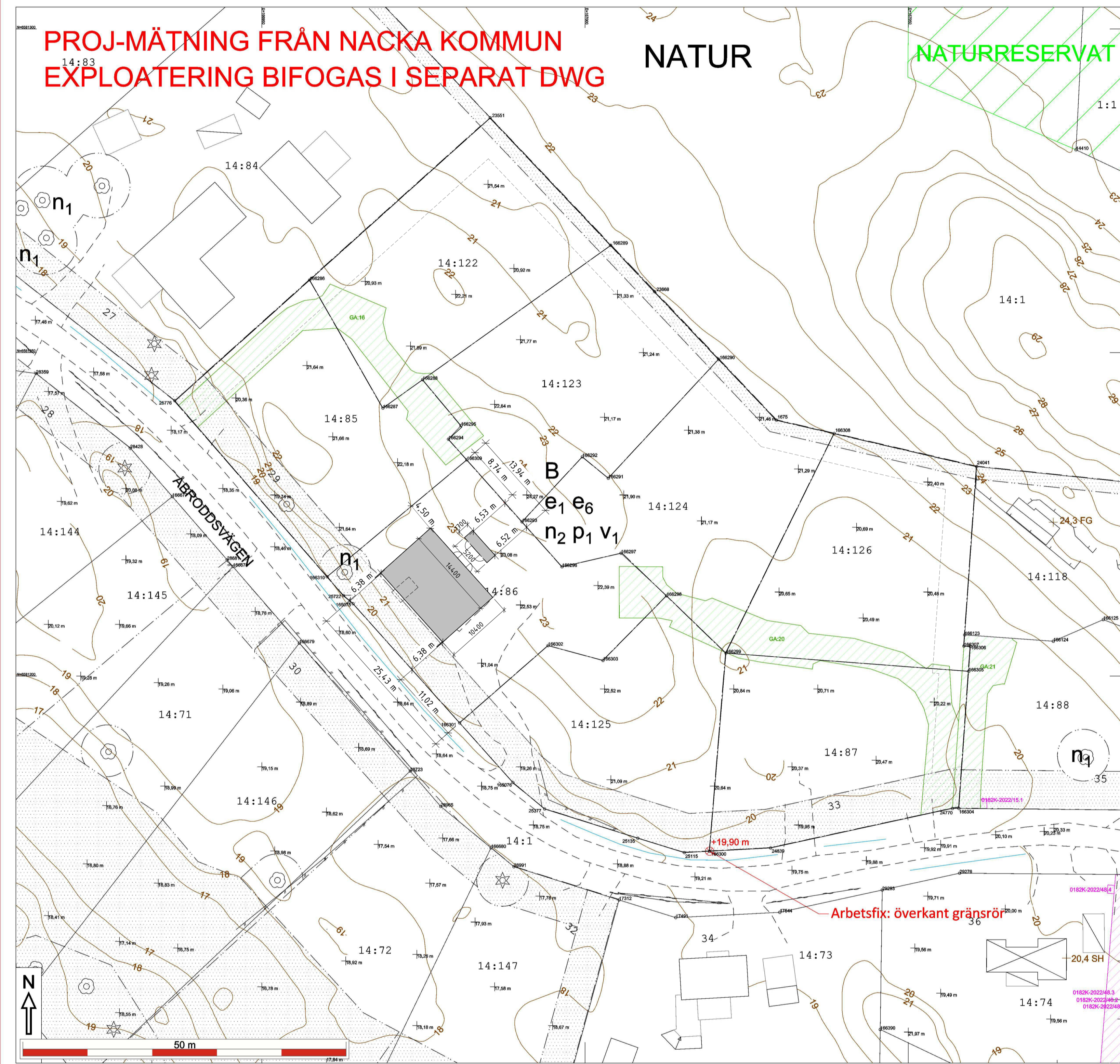

Fastighet  
**Velamsund 14:85-14:87, 14:122-14:126**  
Typ av karta: REVIDERING AV 220404-JK86 Karta A: Nybyggnadskarta  
Adress: Åbroddsvägen 29 m.fl.  
Arendenummer: 221222-Nybyggnadskarta-JS02 m.fl 8 fgh



Kartan upprättad: 2023-01-18  
Av: Vibeke Waldemar  
Granskad av: SRL  
Mätt av: HL

Nacka Vatten och Avfall AB:s uppgifter:  
I avvaktan på kommunalt VA ska fastighetsägaren ansvara för att lösa sin egen vatten- och avlopps försörjning.

Var vänligen kontakta anslutning@nvoa.se, tel. 08-718 80 00 för frågor angående VA.

Nacka Vatten och Avfall AB  
2023-01-12, M.Parkeborn

Samfälligheter/Gemensamhetsanläggningar inskrivna i Lantmäteriets fastighetsregister:  
Vel 14:85, 14:122, 14:123, GA:16  
Vel 14:86, 14:87, 14:124, 14:125, 14:126 GA:20

Rättigheter inskrivna i Lantmäteriets fastighetsregister  
(OBS: Det kan finnas rättigheter som inte är inritade i kartan samt som ligger utanför området):  
FRM-akt Rättighetstyp Status Ändamål  
Vel 14:87, 14:126  
0182K-2022/12.1 Officialservitut Levande Utrymme

Officiella noteringar: 14:85, 14:86, 14:87 Redovisning av rättigheter kan vara ofullständig  
Arbetsfix: överkant gränsrör +19,90m

Markhöjder är karterade från laserskannad flygdata gjord år 2020 och har noggrannhet i höjddet: 5 cm på hårdgjorda ytor och 10 cm på övriga ytor. Noggrannhet i plan: 15 cm  
Nivåkurvorna är ingen exakt redovisning av höjden och bör inte användas vid detaljprojektering

Markdetaljer såsom murar etc är karterade från flygfoto och kan inte användas för detaljplanering.

Vid schaktning och andra markarbeten hänvisas till ledningskollen.se

Gränspunktskoordinater enl. Lantmäteriets registerkarta

Nr	N	E	Typ	om ej återfunnen
Nr 2076	N 6581242.58	E 166934.55	Typ ng	ej återfunnen
Nr 196286	N 6581281.22	E 166937.41	Typ ng	ny
Nr 23551	N 6581286.29	E 166938.33	Typ ng	kontrollerad
Nr 196289	N 6581286.58	E 167003.98	Typ ng	ny
Nr 23558	N 6581289.42	E 167010.75	Typ ng	kontrollerad, sned
Nr 196290	N 6581248.98	E 167020.96	Typ ng	ny
Nr 16718	N 6581236.56	E 167029.81	Typ ng	kontrollerad
Nr 196308	N 6581237.49	E 167028.53	Typ ng	ny
Nr 20441	N 6581232.39	E 167006.57	Typ ng	kontrollerad
Nr 196304	N 6581236.38	E 167028.52	Typ ng	ny
Nr 196307	N 6581234.85	E 167028.60	Typ ng	ny
Nr 196308	N 6581234.85	E 167028.60	Typ ng	ny
Nr 196305	N 6581200.75	E 167059.32	Typ ng	ny
Nr 24770	N 6581179.56	E 167056.81	Typ ng	kontrollerad
Nr 196304	N 6581179.55	E 167057.82	Typ om ny	
Nr 25115	N 6581172.73	E 167015.35	Typ om ej återfunnen	
Nr 196300	N 6581172.94	E 167019.25	Typ ng	ny
Nr 24839	N 6581174.45	E 167020.70	Typ ng	kontrollerad
Nr 25135	N 6581174.95	E 167008.17	Typ ng	kontrollerad, sned
Nr 25277	N 6581199.47	E 166995.75	Typ ng	ej återfunnen
Nr 196076	N 6581163.57	E 166988.85	Typ om	
Nr 196301	N 6581162.78	E 166980.81	Typ ng	ny
Nr 196310	N 6581215.35	E 166995.11	Typ ng	ny
Nr 25722	N 6581212.44	E 166982.83	Typ ng	kontrollerad
Nr 196075	N 6581211.30	E 166984.13	Typ om	
Nr 196287	N 6581241.42	E 166974.74	Typ ng	ny
Nr 196288	N 6581245.81	E 166974.86	Typ om ny	
Nr 196294	N 6581236.52	E 166978.88	Typ om ny	
Nr 196295	N 6581238.72	E 166980.81	Typ om ny	
Nr 196309	N 6581233.42	E 166981.72	Typ ng	ny
Nr 196296	N 6581216.90	E 166984.44	Typ ng	ny
Nr 196297	N 6581218.99	E 167005.57	Typ ng	ny
Nr 196293	N 6581233.84	E 166999.26	Typ ng	ny
Nr 196291	N 6581230.58	E 167003.59	Typ ng	ny
Nr 196292	N 6581233.89	E 166999.56	Typ ng	ny
Nr 196302	N 6581204.12	E 166989.29	Typ ng	ny
Nr 196298	N 6581212.42	E 167012.81	Typ om ny	
Nr 196303	N 6581202.43	E 167002.76	Typ ng	ny
Nr 196299	N 6581203.46	E 167011.60	Typ ng	ny

De Juridiskt gällande fastighetsgränserna utgörs i första hand av gränsmarkeringarna på marken, läs mer på nacka.se  
Det är användarens ansvar att kvalitetskontrollera koordinatförteckningen.

Gällande planer  
Plantyp, planamn, aktbeteckning, lagkraftsdatum  
Detaljplan, DP 628, 0182K-P2019/628, 2019-02-25

Planbestämmelser ritas enbart in på aktuell fastighet.  
Stämmer fastigheten med gällande FINNS EJ  
Fastighetsplan eller kommandering  
Fastighetens areal: enl. Lantmäteriets fastighetsreg. samtliga fgh vardera 1000m2  
Byggländamål: Nybyggnad, enbostadshus, Parhus  
Skala i A2: Velamsund 14:85-14:87, 14:122-14:126  
1:400

Kartan är giltig i två år från det datum då den upprättats. Kartans detaljer får inte ändras!  
**Koordinatsystem**  
SWEFEP 99 38 00 Höjdsystem RIK2000  
OBS! Planbestämmelser som anges i kartan skrivs in som de står angivna i planen, i dess beräknade höjdsystem. Eventuell omräkning kan behövas göras för att karta och planbestämmelser ska vara i samma höjdsystem. Skillnaden mellan RIK00 och RIK2000 är +0,524m.

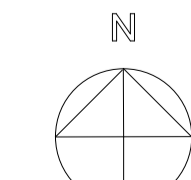
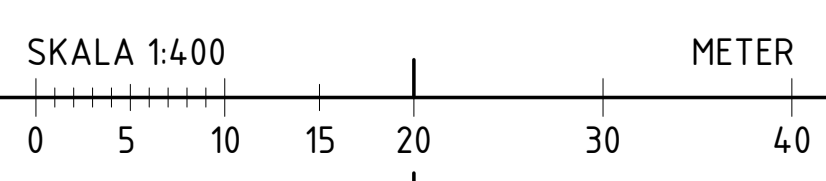

A	PM1	2023-01-19	SIGN
BET	ANDRINGSÄNDRING	DATUM	SIGN
<b>BYGGLOVSHANDLING</b>			
<b>KUMMELNÄS</b>			
VELAMSUND 14:86			
X A VOTEN / CREAM			
UPPRAG NR	RITADYKONSTR. AV	HANDLÄGGARE	
20023	EG	GJ	
DATUM	ANSVARIG		
2022-12-07	G. JOHANSSON		
NYBYGGNAD BOSTADSHUS			
VELAMSUND 14-86			
NBK, TOMT 2.3			
SKALA	NUMMER	BET	
A1 1:400	NBK, TOMT 2.3	A	
A3 1:800			