

Nacka Vatten och Avfall AB:s uppgifter:

Befintliga förbindelsepunkter är upprättade i Stubbsundsvägen. Privat VA-anläggning finns inom området.

Fodras ytterligare uppgifter på VA-ledningsnätet var vänlig kontakta anslutning@nvoa.se, tel. 08-718 80 00.

Nacka Vatten och Avfall AB
2022-02-23
C. Mattsson

Samfälligheter/Gemensamhetsanläggningar inskrivna i Lantmäteriets fastighetsregister:
Sicklaön GA:29

Rättigheter inskrivna i Lantmäteriets fastighetsregister (OBS: Det kan finnas rättigheter som inte är inritade i kartan samt som ligger utanför området)

FRM-akt	Rättighetstyp	Status	Ändamål
0182IM-04/37605.1	Avtalsservitut	Levande	GÄNGVÄG
0182IM-04/37607.1	Avtalsservitut	Levande	OMRÅDE

Arbetsfix 1: Bult n6 höjm fagstg +8,81m
Arbetsfix 2: Dubb i berg +7,76 m

Markhöjder är karterade från laserskannad flygdata gjord år 2020 och har noggrannhet i höjdlöd: 5 cm på hårdgjorda ytor och 10 cm på övriga ytor. Noggrannhet i plan: 15 cm.

Nivåkurvorna är ingen exakt redovisning av höjden och bör inte användas vid detaljprojektering

Markdetaljer såsom murar etc är karterade från flygfoto och kan inte användas för detaljplanering.

Vid schaktning och andra markarbeten hänvisas till ledningskollen.se

Gränspunktskoordinater enl. Lantmäteriets registerkarta

Nr 74966	N 6576291.79	E 160807.17	Typ m	EÅ
Nr 61738	N 6576288.95	E 160815.27	Typ m	EÅ
Nr 61849	N 6576286.03	E 160827.23	Typ sts	EÅ
Nr 61929	N 6576281.71	E 160847.91	Typ sts	EÅ
Nr 61987	N 6576277.39	E 160863.22	Typ sts	EÅ
Nr 62158	N 6576271.35	E 160887.86	Typ sts	EÅ
Nr 62174	N 6576263.30	E 160922.52	Typ sts	EÅ
Nr 62294	N 6576258.99	E 160944.63	Typ sts	Ej kontrollerad
Nr 62306	N 6576251.27	E 160972.48	Typ sts	Ej kontrollerad
Nr 62378	N 6576241.34	E 160996.99	Typ sts	Ej kontrollerad
Nr 75228	N 6576197.86	E 160985.33	Typ om	Ej kontrollerad
Nr 75246	N 6576198.20	E 160982.34	Typ om	Ej kontrollerad
Nr 75271	N 6576201.38	E 160951.03	Typ om	Ej kontrollerad
Nr 75371	N 6576204.17	E 160937.33	Typ m	Ej kontrollerad
Nr 75172	N 6576208.73	E 160855.31	Typ m	EÅ
Nr 74806	N 6576250.61	E 160788.31	Typ m	kontrollerad
Nr 74959	N 6576266.67	E 160798.47	Typ m	kontrollerad

- Väg**
Fastighetsgräns
Höjdkurva
Stig
Strandlinje
GC-väg
Tunnel
Väsk
Mur
Stödmur
- Plank/Skaket/Stängsel**
Rättighetsområde
Gemensamhetsområde
- PLANBESTÄMMELSER**
Användningsgräns
Egenkapsgrens
- VA-UPPGIFTER**
Vattenledning
Spillvattenledning
Tryckledning, spill
Dagvattenledning
Ledning ur drift
- Arbetsfix
Formlinje
Barrträd
Lövträd
Trappa
Gränspunkt
Markhöjd
Sockelhöjd
FG Höjd Färdigt Golv
- Gränspunkter
om = ommarkerad
rm = rör i mark
db = dubb i sten
db = dubb i berg
rb = rör i berg
eg = eg i grävning
sa = spik i asfalt
sb = stål i betong

BYGGLOV
2022-12-23

INKLUDERANDE
FASTIGHETER

A-01.1-101 SITUATIONSPLAN
SITUATIONSPLAN PÅ NBK

De juridiskt gällande fastighetsgränserna utgörs i första hand av gränsmarkeringarna på marken, läs mer på nacka.se

Det är användarens ansvar att kvalitetskontrollera koordinatförteckningen

Gällande planer
Plan typ, plannamn, aktbeteckning, lagakraftsdatum
Detaljplan, DP 375, 0182K-2006/10, 2005-12-15

Kartan är giltig i två år från det datum då den upprättats. Kartans detaljer får inte ändras!
Koordinatsystem
SWEREF 99 18 00 Höjdsystem RH2000
OBS! Planbestämmelser som anges i kartan skrivs in som de står angivna i planen, i dess befintliga höjdsystem. Eventuell omräkning kan behövas göras för att karta och planbestämmelser ska vara i samma höjdsystem. Skillnaden mellan RH00 och RH2000 är +0,524m.

Planbestämmelser ritas enbart in på aktuell fastighet.
Stämmer fastigheten med gällande FINNS EJ
Fastighetsplan eller tomtindelning
Fastighetens areal: enl. Lantmäteriets fastighetsreg.11473m2
Byggnadsmål: Nybyggnad, tillbyggnad

Skala i A1: 1:400

Fastighet: **Sicklaön 374:1**

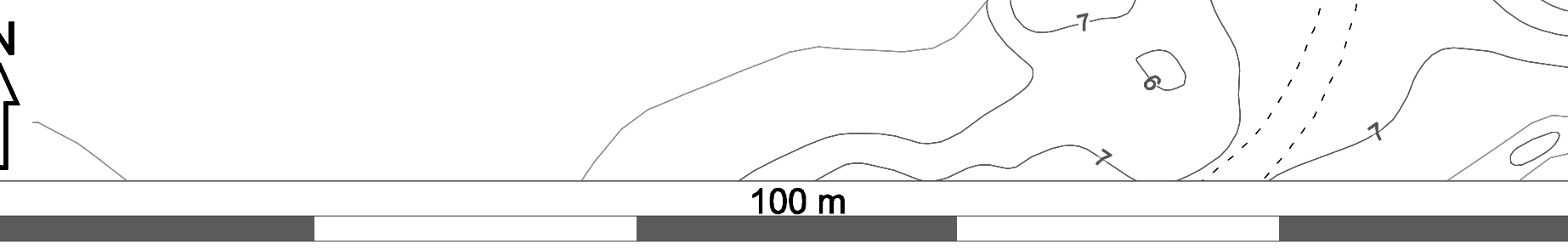

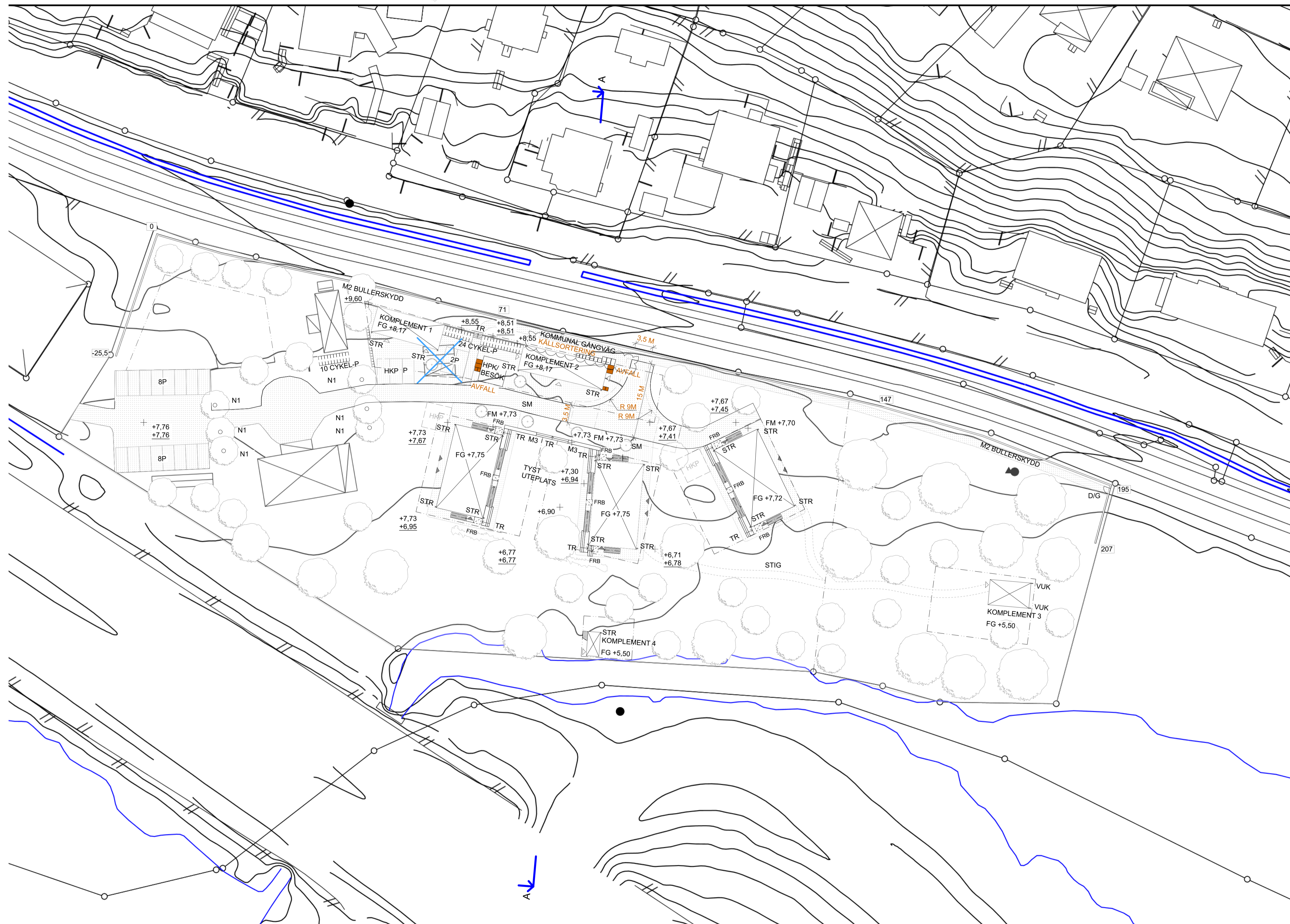

FÖRKLARINGAR

Alla mått i mm om inte annat anges. Höjder anges i meter. Höjdsystem RH2000.

- Fastighetsgräns
- Egenskapsgräns
- - - Byggnad över huvud
- ⊗ Byggnad rivs (skjul)
- ⊗ Längd-sektionering bullerplank, se hänvisningar

- FM +0,00 Färdig markhöjd
- FG +0,00 Färdig golvhöjd
- +00,00 Projekterade höjder
- +00,00 Befintliga höjder
- ◀ Entré bostad
- ◀ Entré komplementbyggnad
- P Parkering
- HKP Parkering för rörelsehindrade
- [HKP] Parkering för rörelsehindrade kan iordningställas vid behov
- FRB Hiss kan iordningställas vid behov
- D/G Dörr / grind i bullerplank

YTSKIKK

- SM 50% stenmjöl, 50% pimpsten, underbyggnad av genomsläpplig makadam
- M1 Stödmur i betong
- M2 Bullerskydd i trä, 4,05m högt
- M3 Stödmur/ sittbänk i betong
- TR Trappa i landskap utförs i betong

Torr stig möjliggörs bestående av gräs, jord, elikn. Alternativt bestående av en spång, markförhållanden utreds i detaljprojektering.

VEGETATION

- Nya träd
- Befintliga träd
- N1 Skyddsvärda träd

UTRUSTNING

- STR STUPPRÖR
- VUK VATTENUTKASTARE

FÖRESKRIFTER

PARKERING
Se PM Parkering

DAGVATTENHANTERING
Se PM Dagvatten och Illustrationsplan dagvatten

AVFALL
Se PM Avfall

VEGETATION - TRÄD
Val av träd som bevaras görs i samråd med arborist i detaljprojektering.

HÄNVISNINGAR

Sektion AA se A-01.2-101 Marksektion

A-49.1-101 Bullerplank mot Saltsjöbanan

A-49.1-103 Illustrationsplan dagvatten

PM Dagvatten

PM Parkering

PM Avfall

C	SE ÄNDRINGS-PM3	23-03-21	MK
B	SE ÄNDRINGS-PM2	23-02-17	MK
A	SE ÄNDRINGS-PM1	22-12-23	MK
BET	ÄNDRING AVSER	DATUM	Sign.

BYGGLOVSHANDLING

Sicklaön 374:1

IN KL D.

INKLUDERANDE FASTIGHETER AB

BYGG-HERRE	INKLUDERANDE FASTIGHETER	
A	INKLUDERANDE FASTIGHETER	
LUPPDRAG NR	RITAD AV	HANDLAGGARE
2sicklaön374-1	MK_JL	MK
DATUM	ANSVARIG	
22-09-23	INKLUDERANDE FASTIGHETER	

Situationsplan / Markplaneringsritning

SKALA 1:400 (A1)	NUMMER A-01-1-102	BET
---------------------	-----------------------------	-----

SICKLAÖN 374:1

Information

Fastighetsgränserna som syns i kartan kan ha stora variationer i lägesnoggrannhet och behöver kontrolleras om kartutdraget ska användas för planering, markarbeten eller liknande. Kartdetaljerna som visas kan vara uppdaterade. Vid frågor kontakta lantmateriet@nacka.se

Källa
Koordinatsystem
Höjdsystem

Utdrag ur digital kartdatabas
SWEREF 99 18 00
RH2000

2022-09-13

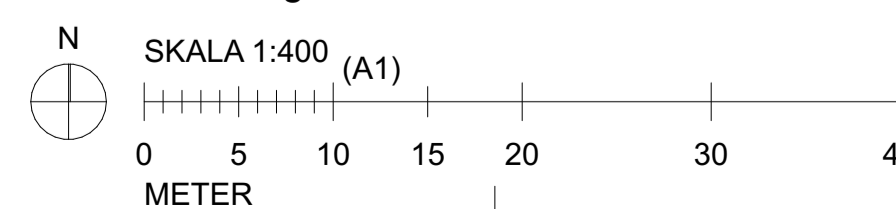

FÖRKLARINGAR:

ALLA MÅTT ÄR I MILLIMETER.
HÖJDER I METER.

- FRD SÄSONGSFÖRVARING
- G GARDEROB
- IL INSPEKTIONSLUCKA
- K/F KYL OCH FRYS
- KM KOMBIMASKIN
- STR STUPRÖR

HÄNVISNINGAR:

SEKTION A-A SE RITN. A-40-2-100
SEKTION B-B SE RITN. A-40-2-101
FASADER SE RITN. A-40-3-100
YTTERTAK SE RITN. A-41-1-100

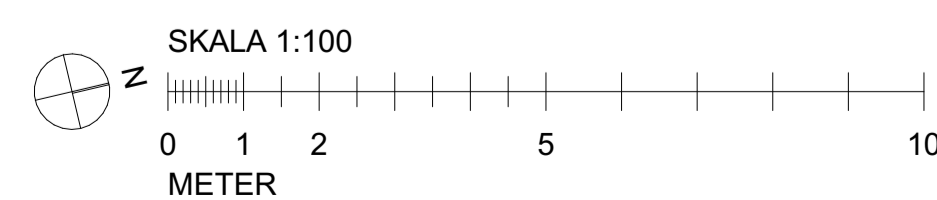
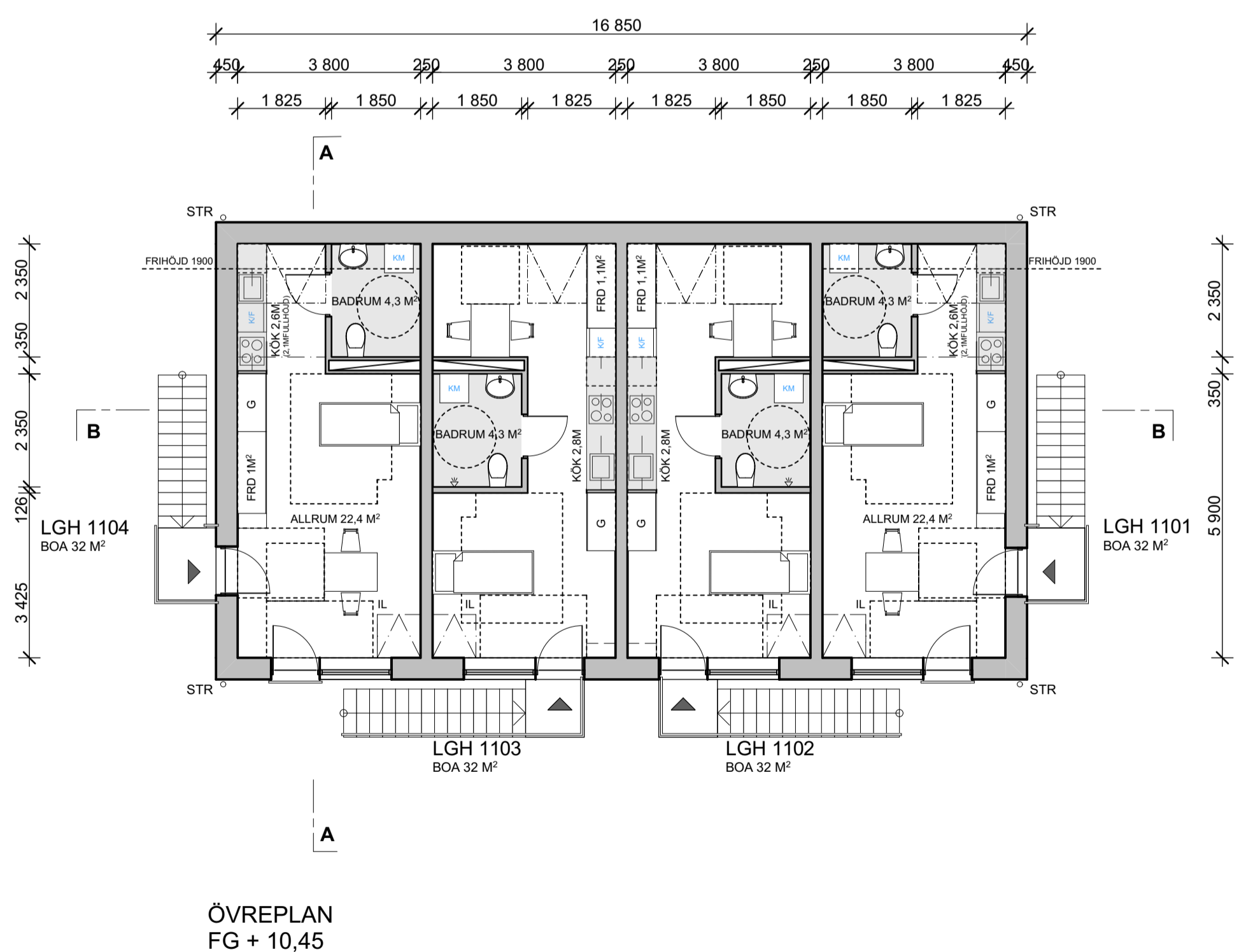
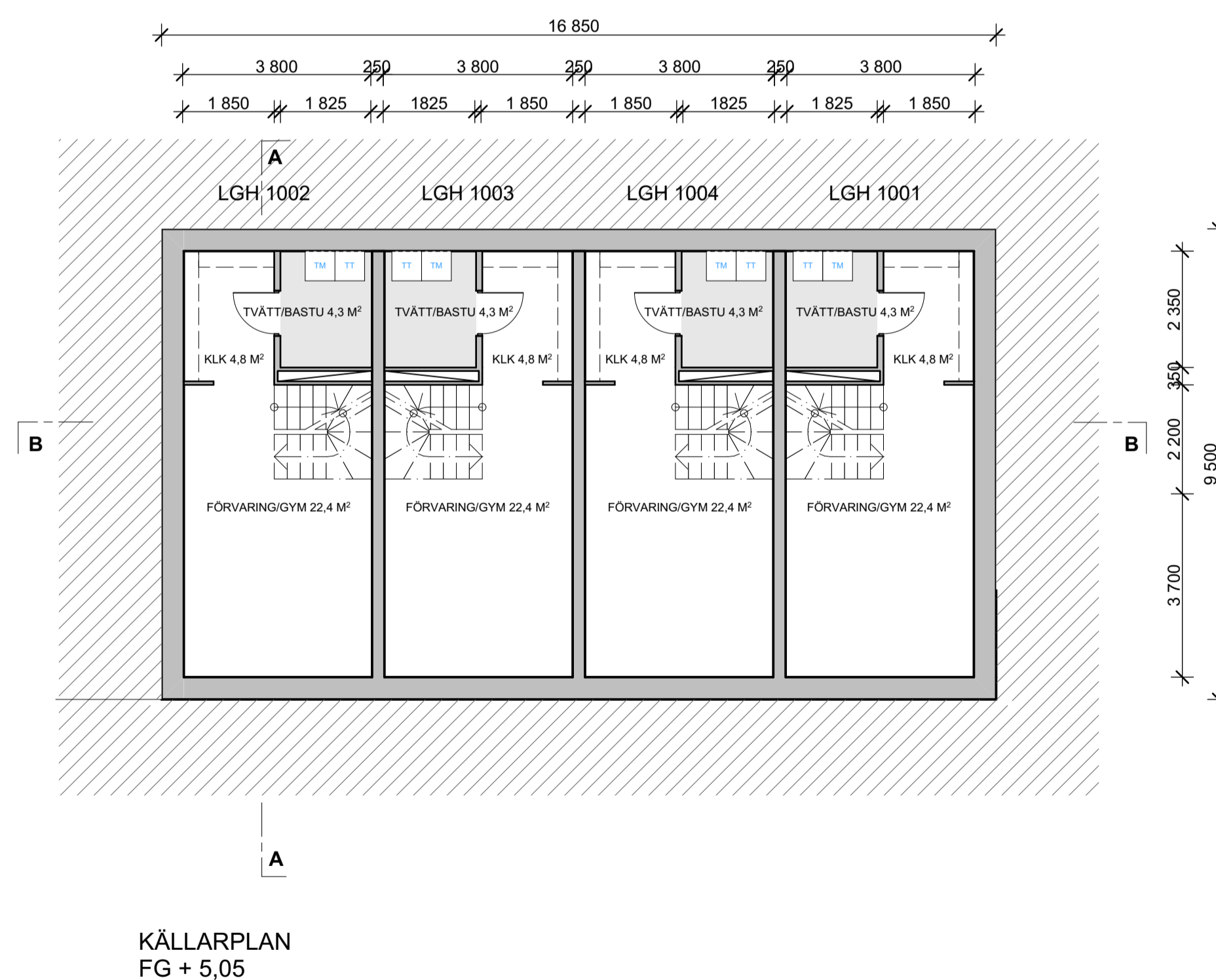
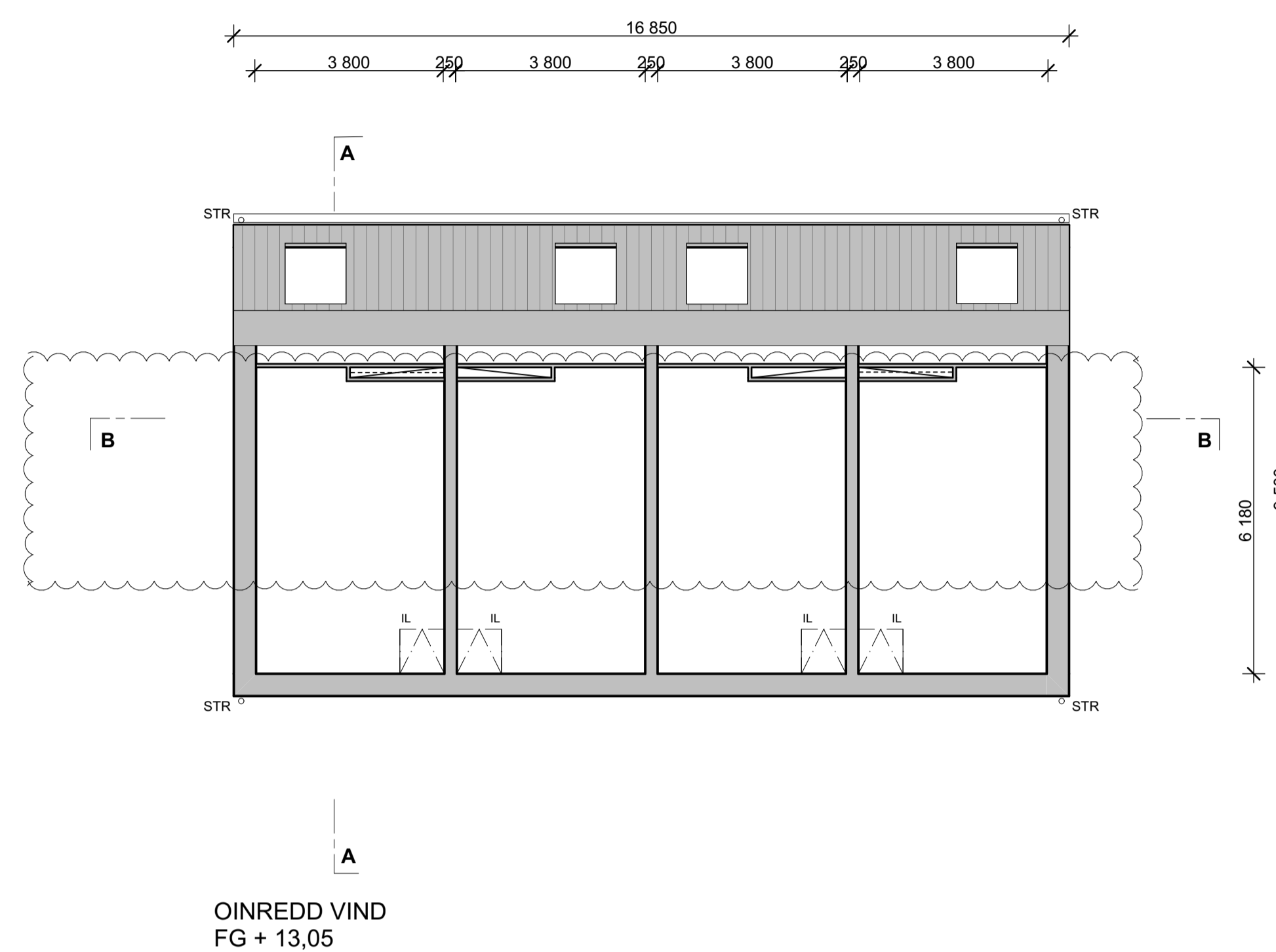
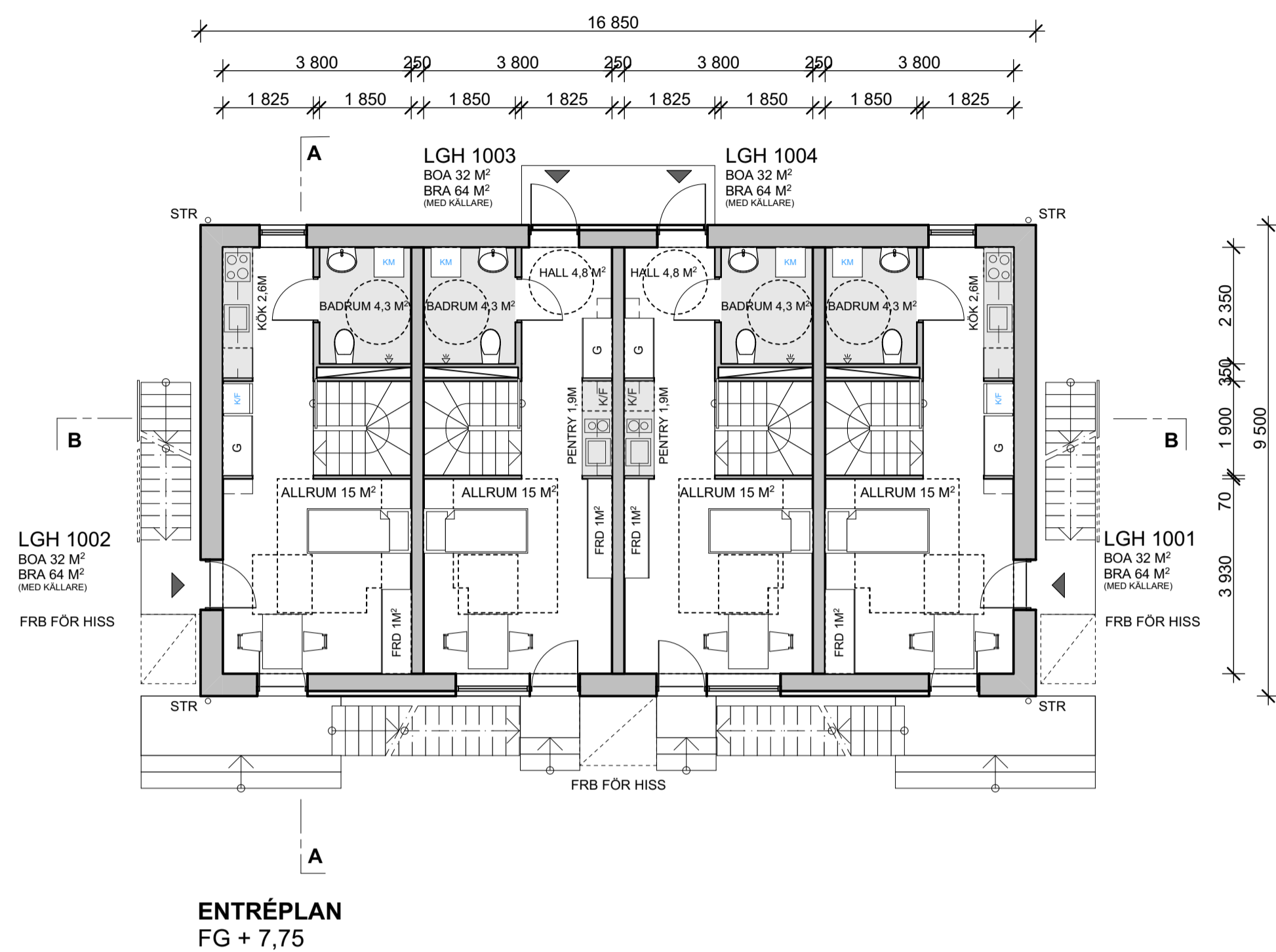

D	SE ÄNDRINGS-PM4	23-05-02	MK
C	SE ÄNDRINGS-PM3	23-03-21	MK
B	SE ÄNDRINGS-PM2	23-02-17	MK
A	SE ÄNDRINGS-PM1	22-12-23	MK
BET	ÄNDRING AVSER	DATUM	Sign.

BYGGLOVSHANDLING

Sicklaön 374:1

**IN
KL
D.**

INKLUDERANDE FASTIGHETER AB

BYGG-HERRE	INKLUDERANDE FASTIGHETER		
A	INKLUDERANDE FASTIGHETER		
LUPPDRAG NR	RITAD AV	HANDLÄGGARE	
2sicklaön374-1	MK_JL	MK	
DATUM	ANSVARIG		
22-09-23	INKLUDERANDE FASTIGHETER		

Planer, Hus 1

SKALA	NUMMER	BET
1:100	A-40-1-100	

FÖRKLARINGAR:

ALLA MÅTT ÄR I MILLIMETER.
HÖJDER I METER.

- FRD SÄSONGSFÖRVARING
- G GARDEROB
- IL INSPEKTIONSLUCKA
- K/F KYL OCH FRY
- KM KOMBIMASKIN
- STR STUPRÖR

HÄNVISNINGAR:

- SEKTION A-A SE RITN. A-40-2-100
- SEKTION B-B SE RITN. A-40-2-101
- FASADER SE RITN. A-40-3-200
- YTTERTAK SE RITN. A-41-1-100

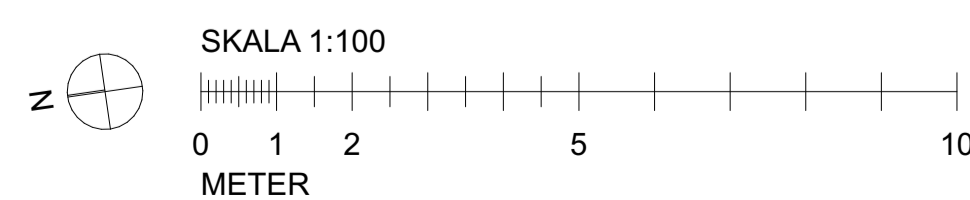
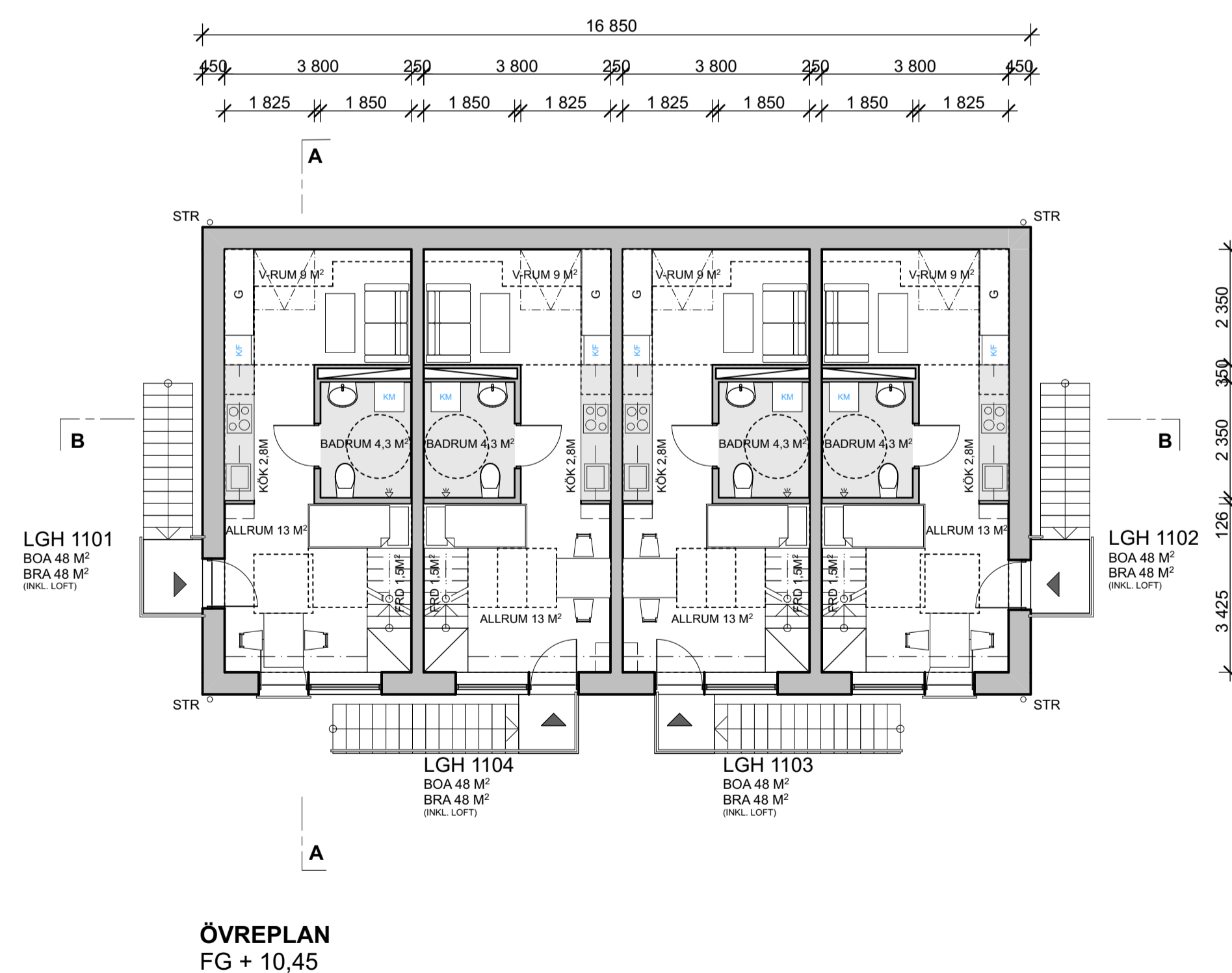
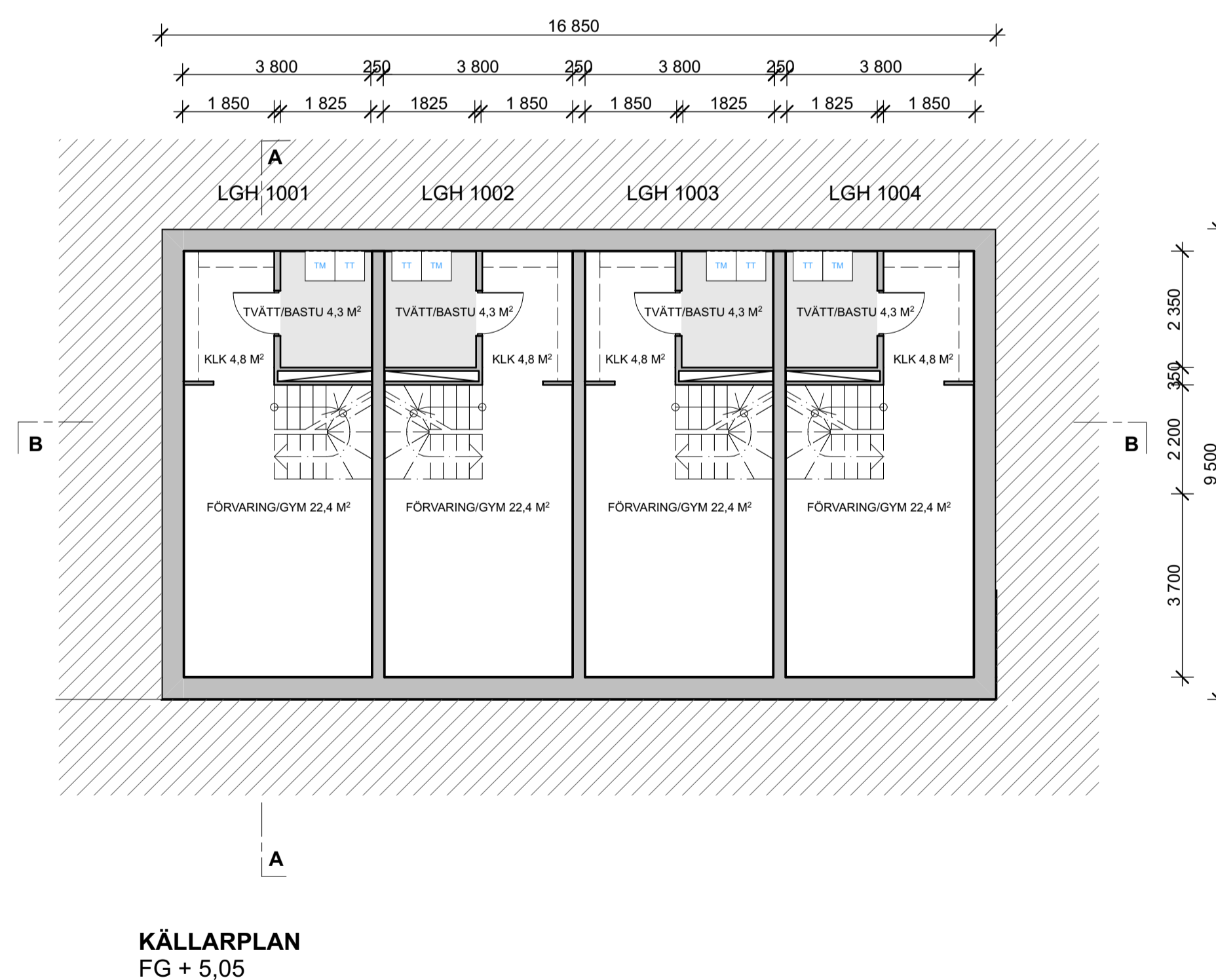
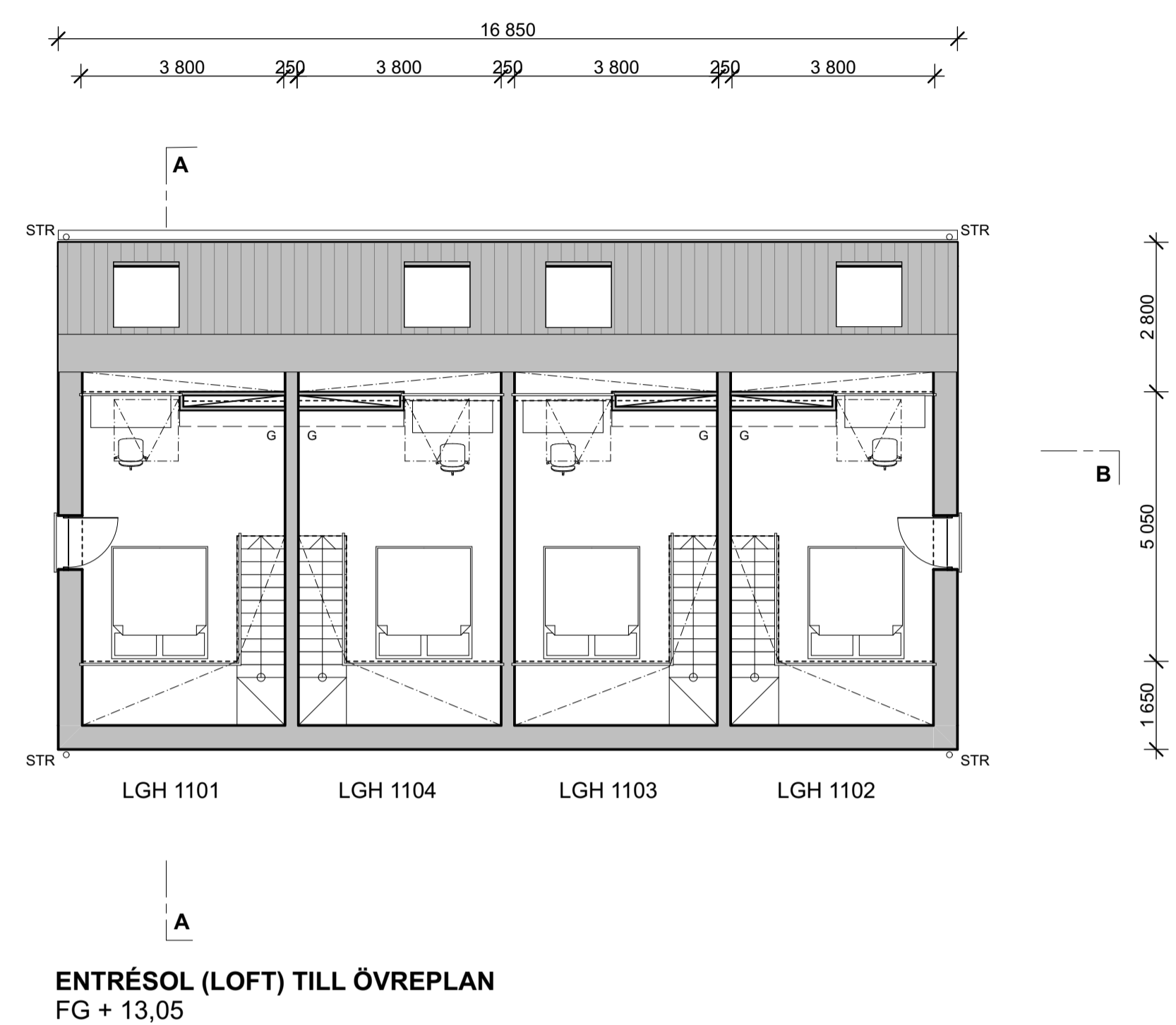
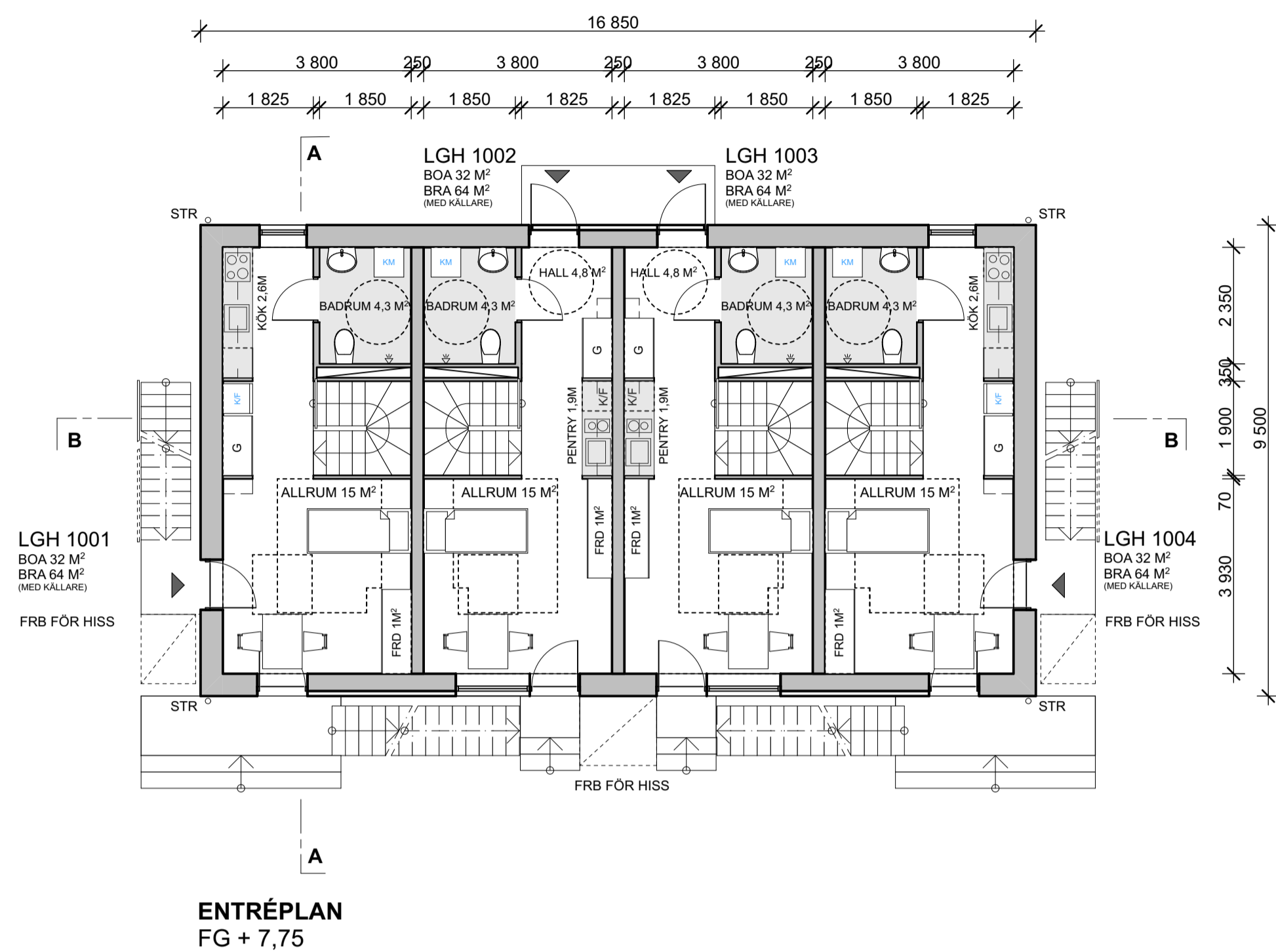

C	SE ÄNDRINGS-PM3	23-03-21	MK
B	SE ÄNDRINGS-PM2	23-02-17	MK
A	SE ÄNDRINGS-PM1	22-12-23	MK
BET	ÄNDRING AVSER	DATUM	Sign.

BYGGLOVSHANDLING

Sicklaön 374:1

**IN
KL
D.**

INKLUDERANDE FASTIGHETER AB

BYGG- HERRE	INKLUDERANDE FASTIGHETER	
A	INKLUDERANDE FASTIGHETER	
LUPPFRAG NR	RITAD AV	HANDLAGGARE
2sicklaön374-1	MK_JL	MK
DATUM	ANSVARIG	
22-09-23	INKLUDERANDE FASTIGHETER	

Planer, Hus 2

SKALA 1:100	NUMMER A-40-1-200	BET
----------------	-----------------------------	-----

FÖRKLARINGAR:

ALLA MÅTT ÄR I MILLIMETER.
HÖJDER I METER.

- FRD SÄSONGSFÖRVARING
- G GARDEROB
- IL INSPEKTIONSLUCKA
- K/F KYL OCH FRY
- KM KOMBIMASKIN
- STR STUPRÖR

HÄNVISNINGAR:

SEKTION A-A SE RITN. A-40-2-100
SEKTION B-B SE RITN. A-40-2-101
FASADER SE RITN. A-40-3-300
YTERTAK SE RITN. A-41-1-100

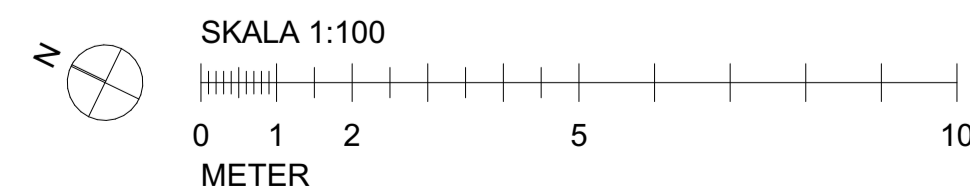
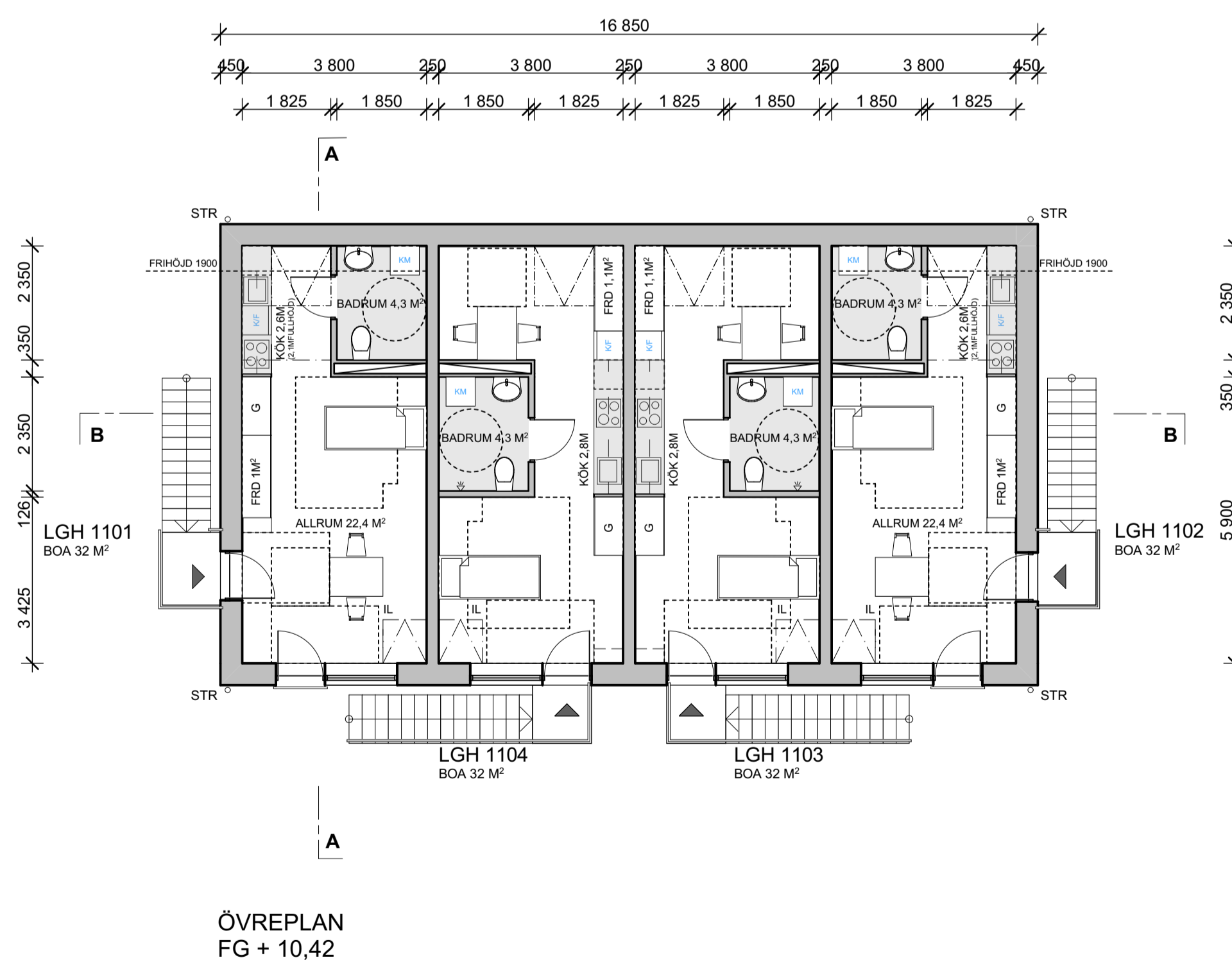
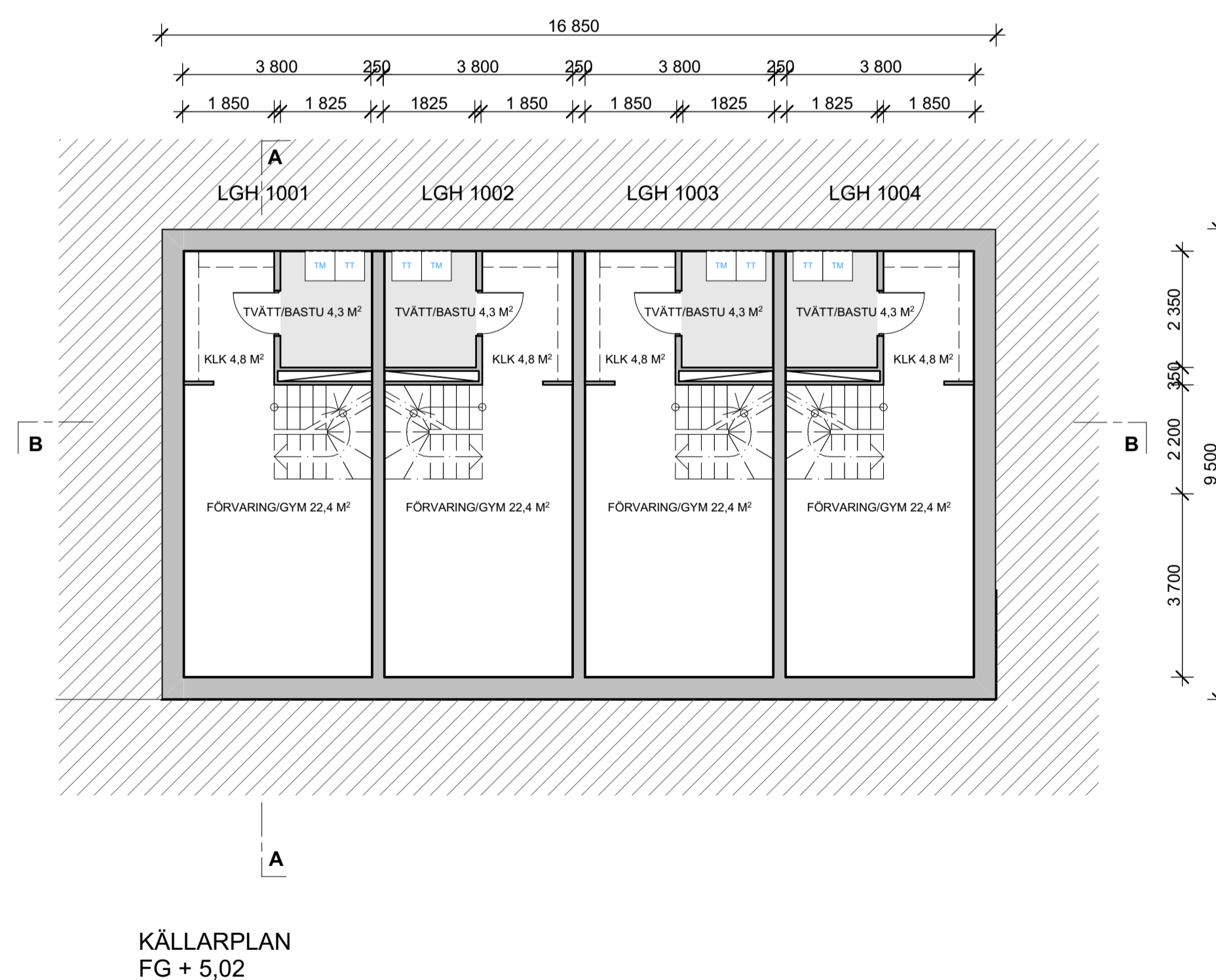
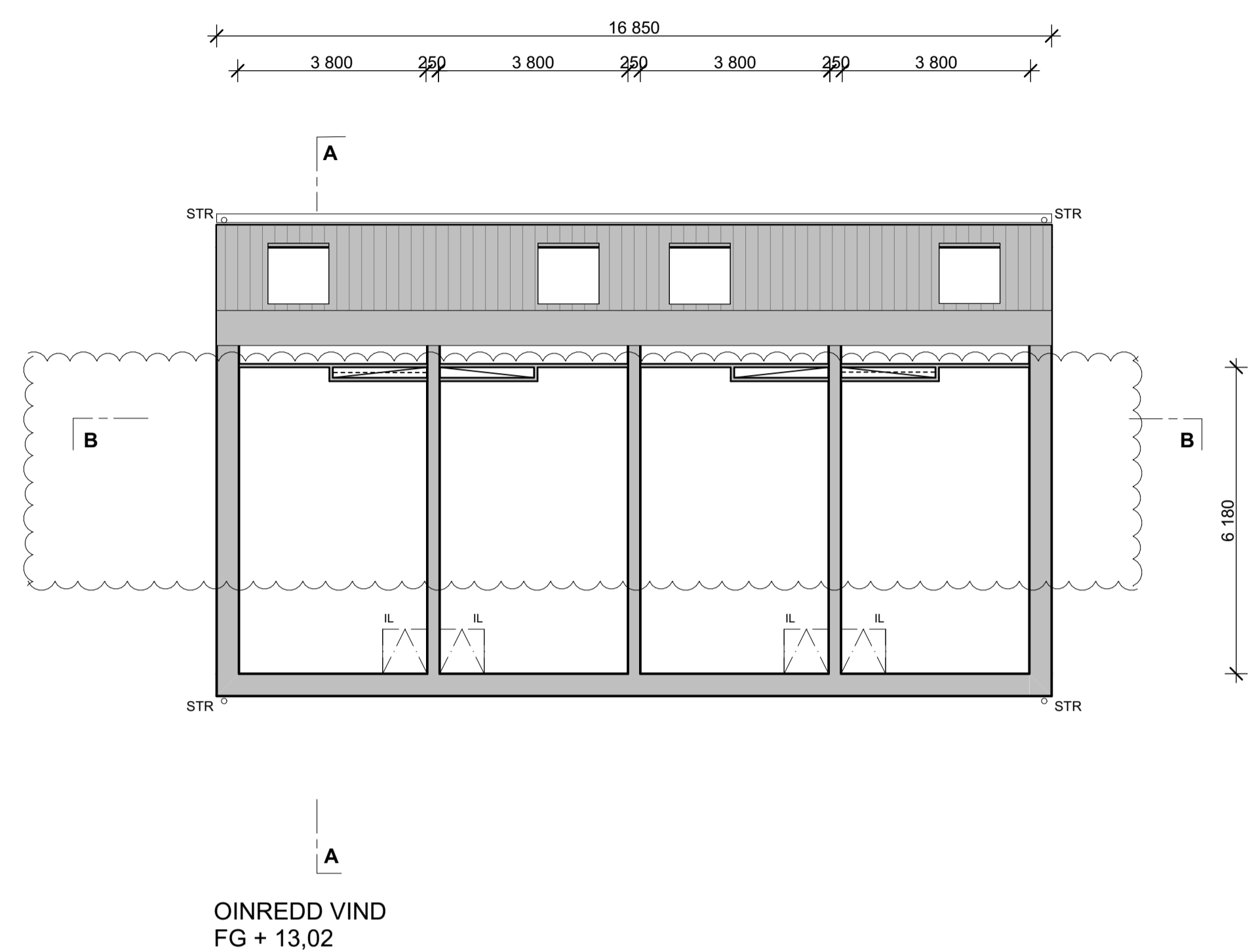
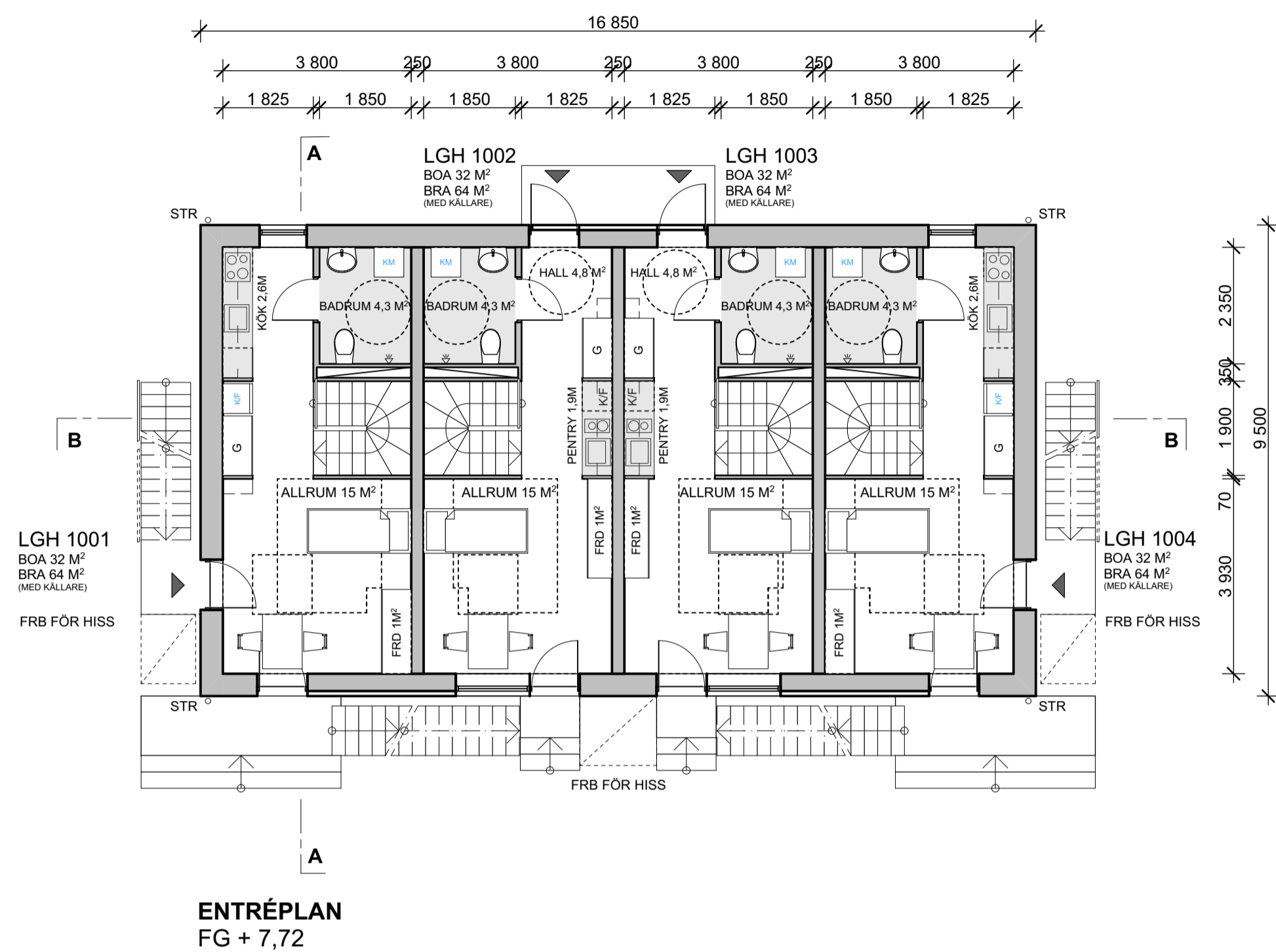

D	SE ÄNDRINGS-PM4	23-05-02	MK
C	SE ÄNDRINGS-PM3	23-03-21	MK
B	SE ÄNDRINGS-PM2	23-02-17	MK
A	SE ÄNDRINGS-PM1	22-12-23	MK
BET	ÄNDRING AVSER	DATUM	Sign.

BYGGLOVSHANDLING

Sicklaön 374:1

**IN
KL
D.**

INKLUDERANDE FASTIGHETER AB

BYGG-HERRE	INKLUDERANDE FASTIGHETER		
A	INKLUDERANDE FASTIGHETER		
LUPPFRÅG NR	RITAD AV	HANDLAGGARE	
2sicklaön374-1	MK_JL	MK	
DATUM	ANSVARIG		
22-09-23	INKLUDERANDE FASTIGHETER		

Planer, Hus 3

SKALA	NUMMER	BET
1:100	A-40-1-300	

FÖRKLARINGAR:

ALLA MÅTT ÄR I MILLIMETER.
HÖJDER I METER.

STR - STUPRÖR

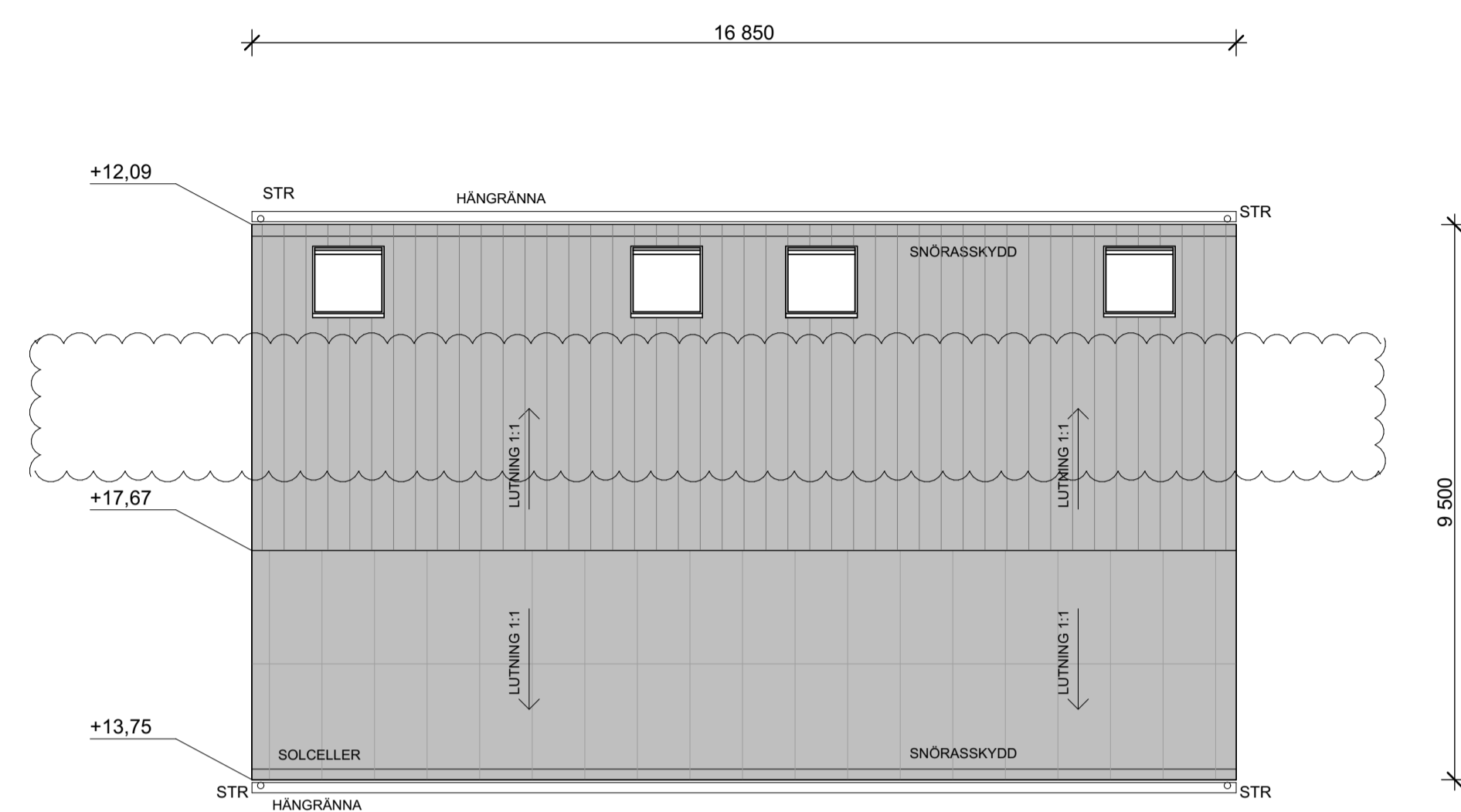

TAKPLAN HUS 1

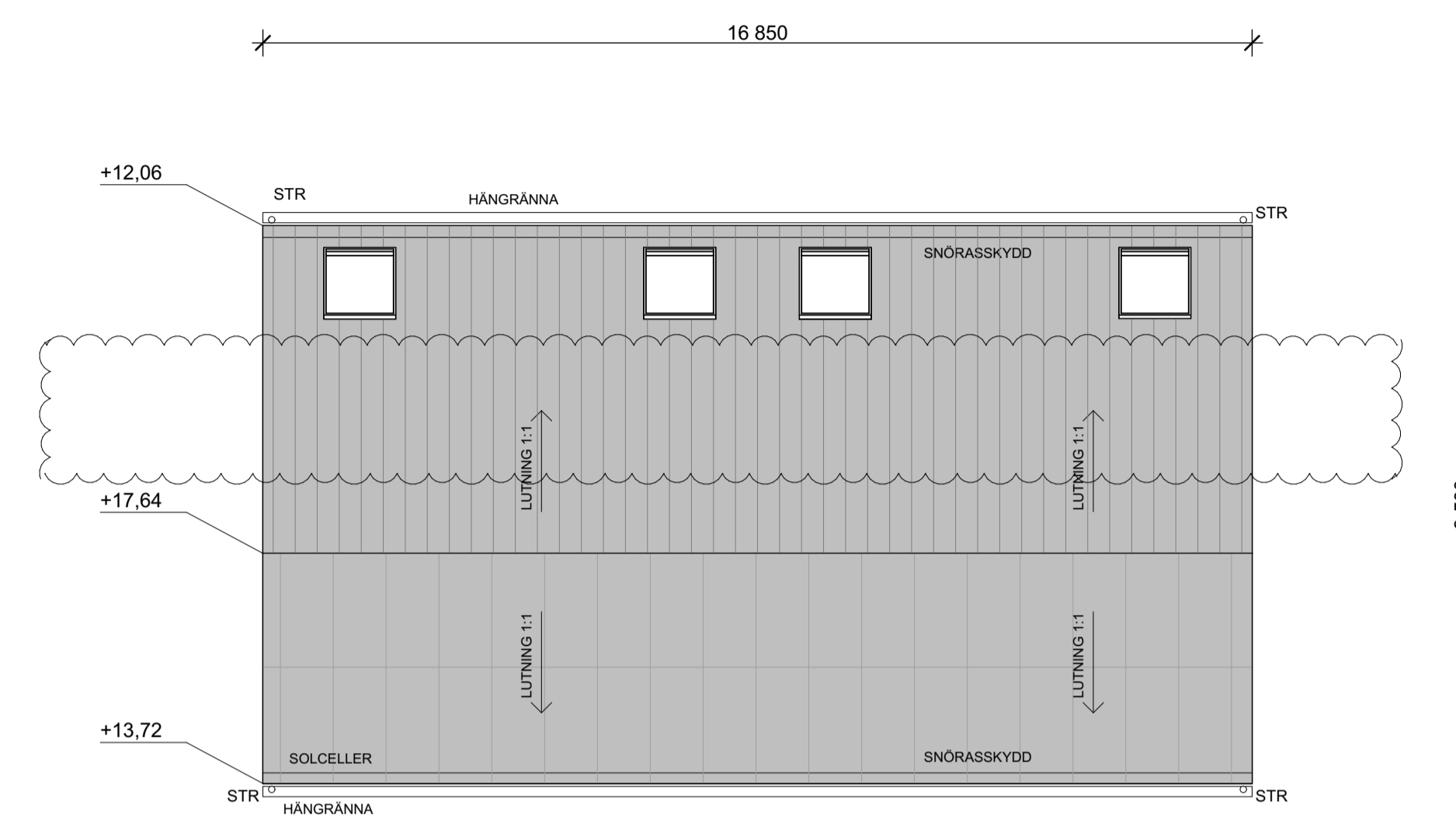

TAKPLAN HUS 3

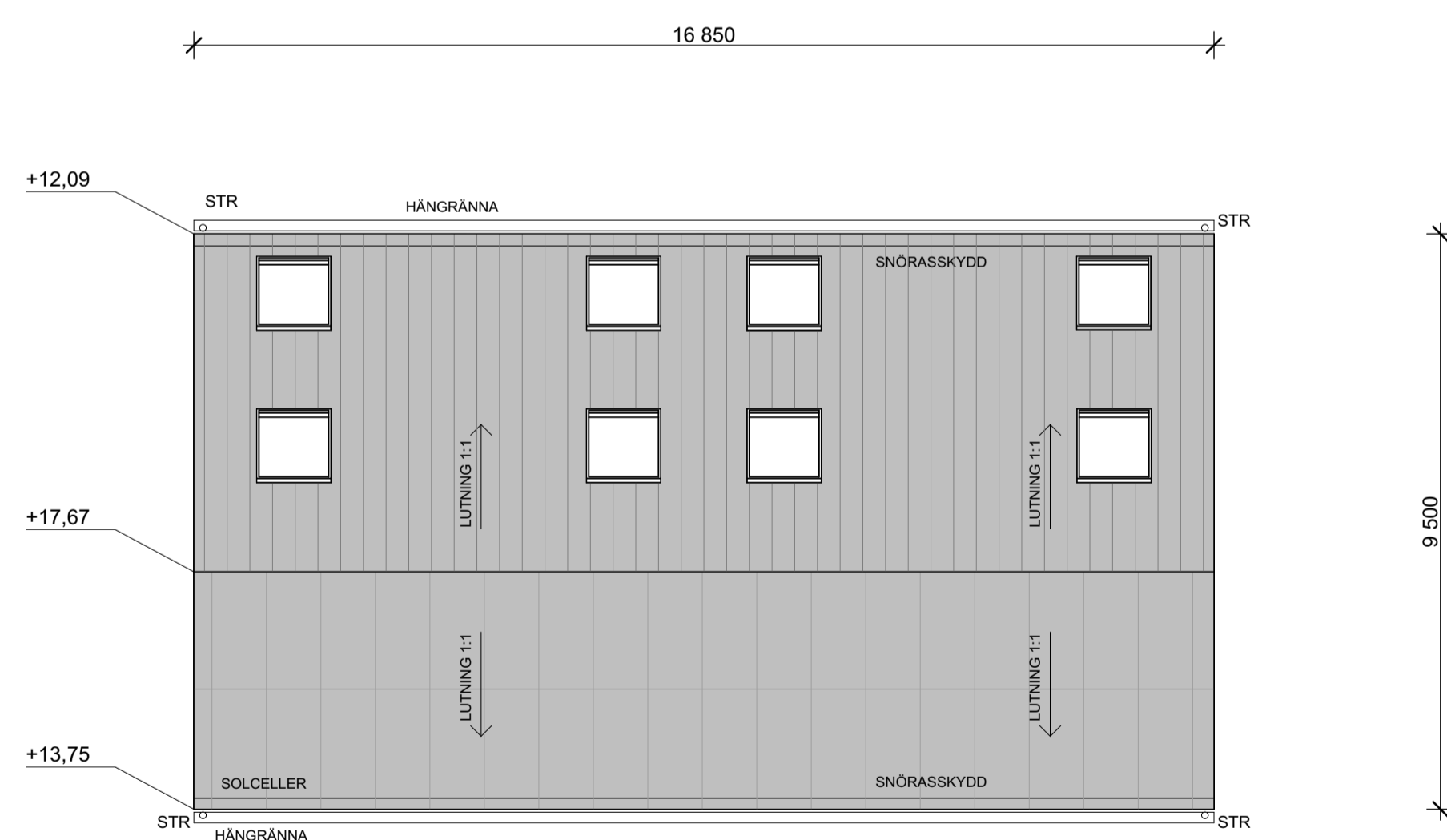
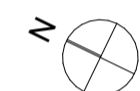

TAKPLAN HUS 2

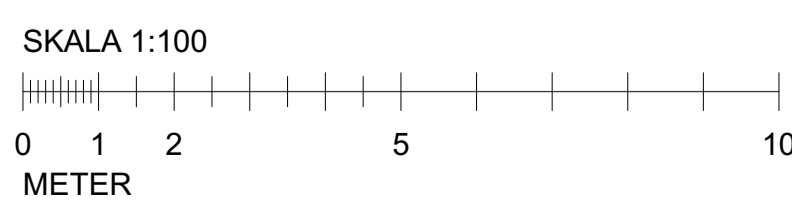

D	SE ÄNDRINGS-PM4	23-05-02	MK
C	SE ÄNDRINGS-PM3	23-03-21	MK
B	SE ÄNDRINGS-PM2	23-02-17	MK
A	SE ÄNDRINGS-PM1	22-12-23	MK
BET	ÄNDRING AVSER	DATUM	Sign.

BYGGLOVSHANDLING

Sicklaön 374:1

**IN
KL
D.**

INKLUDERANDE FASTIGHETER AB

BYGG- HERRE	INKLUDERANDE FASTIGHETER	
A	INKLUDERANDE FASTIGHETER	
LUPPFRAG NR	RITAD AV	HANDLÄGGARE
2sicklaön374-1	MK_JL	MK
DATUM	ANSVARIG	
22-09-23	INKLUDERANDE FASTIGHETER	

Takplaner, Hus 1-3

SKALA 1:100	NUMMER A-41-1-100	BET
----------------	-----------------------------	-----

FÖRKLARINGAR:

ALLA MÅTT ÄR I MILLIMETER.
HÖJDER I METER.

HÄNVISNINGAR:

PLANER HUS 1 SE RITN. A-40-1-100
PLANER HUS 2 SE RITN. A-40-1-200
PLANER HUS 3 SE RITN. A-40-1-300

FASADER SE RITN. A-40-3-100, A-40-3-200, A-40-3-300

YTTERTAK SE RITN. A-41-1-100

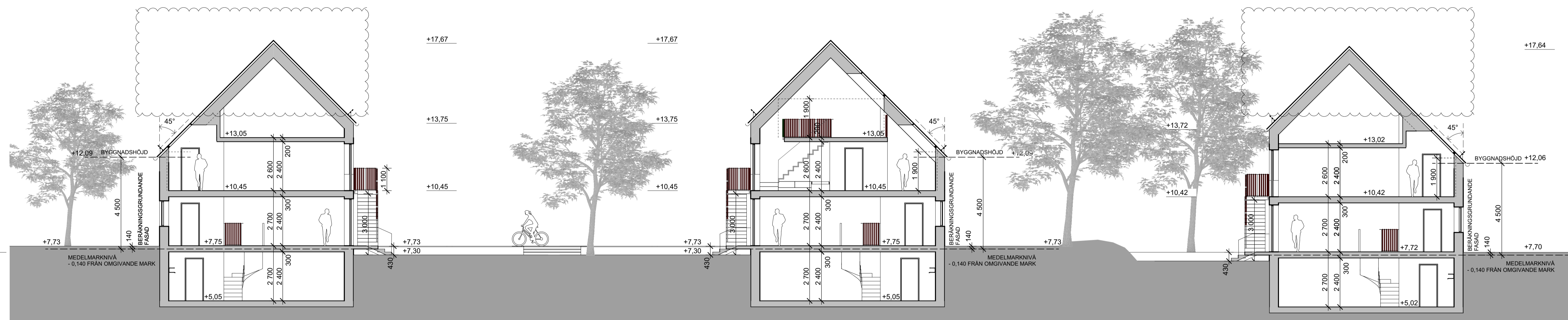

SEKTION A-A, HUS 1

SEKTION A-A, HUS 2

SEKTION A-A, HUS 3

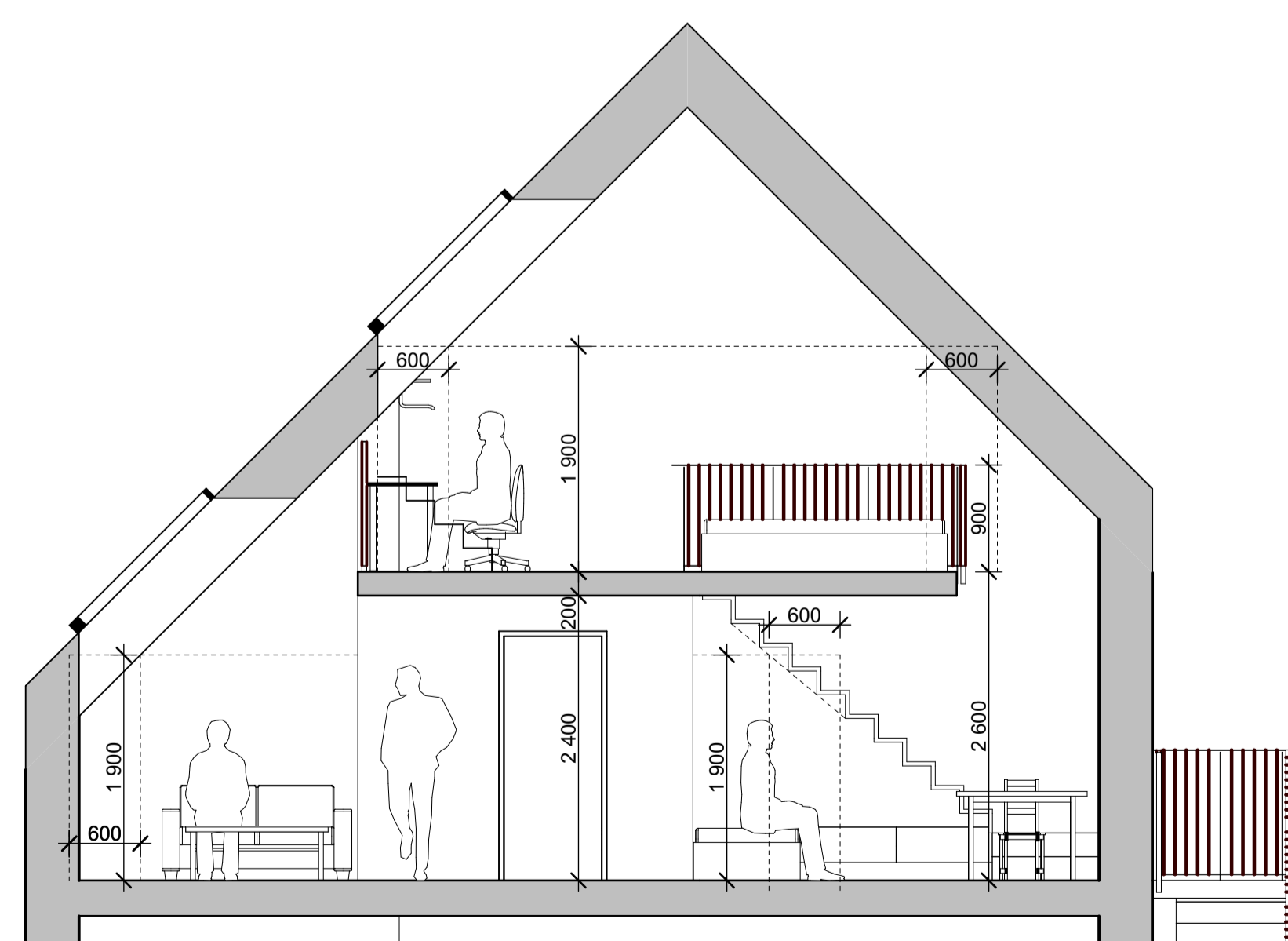

TYPSEKTION GENOM RUM UNDER SNEDTAK, HUS 2
SKALA 1:50

SKALA 1:100



D	SE ÄNDRINGS-PM4	23-05-02	MK
C	SE ÄNDRINGS-PM3	23-03-21	MK
B	SE ÄNDRINGS-PM2	23-02-17	MK
A	SE ÄNDRINGS-PM1	22-12-23	MK
BET	ÄNDRING AVSER	DATUM	Sign.

BYGGLOVSHANDLING

Sicklaön 374:1

**IN
KL
D.**

INKLUDERANDE FASTIGHETER AB

BYGG- HERRE	INKLUDERANDE FASTIGHETER	
A	INKLUDERANDE FASTIGHETER	
LUPPFRAG NR	RITAD AV	HANDLAGGARE
2sicklaön374-1	MK_JL	MK
DATUM	ANSVARIG	
22-09-23	INKLUDERANDE FASTIGHETER	

Tvärsektioner A-A, Hus 1-3
Typsektion

SKALA 1:100, 1:50	NUMMER A-40-2-100	BET
----------------------	-----------------------------	-----

FÖRKLARINGAR:

ALLA MÅTT ÄR I MILLIMETER.
HÖJDER I METER.

HÄNVISNINGAR:



FASAD MOT ÖST



FASAD MOT NORR

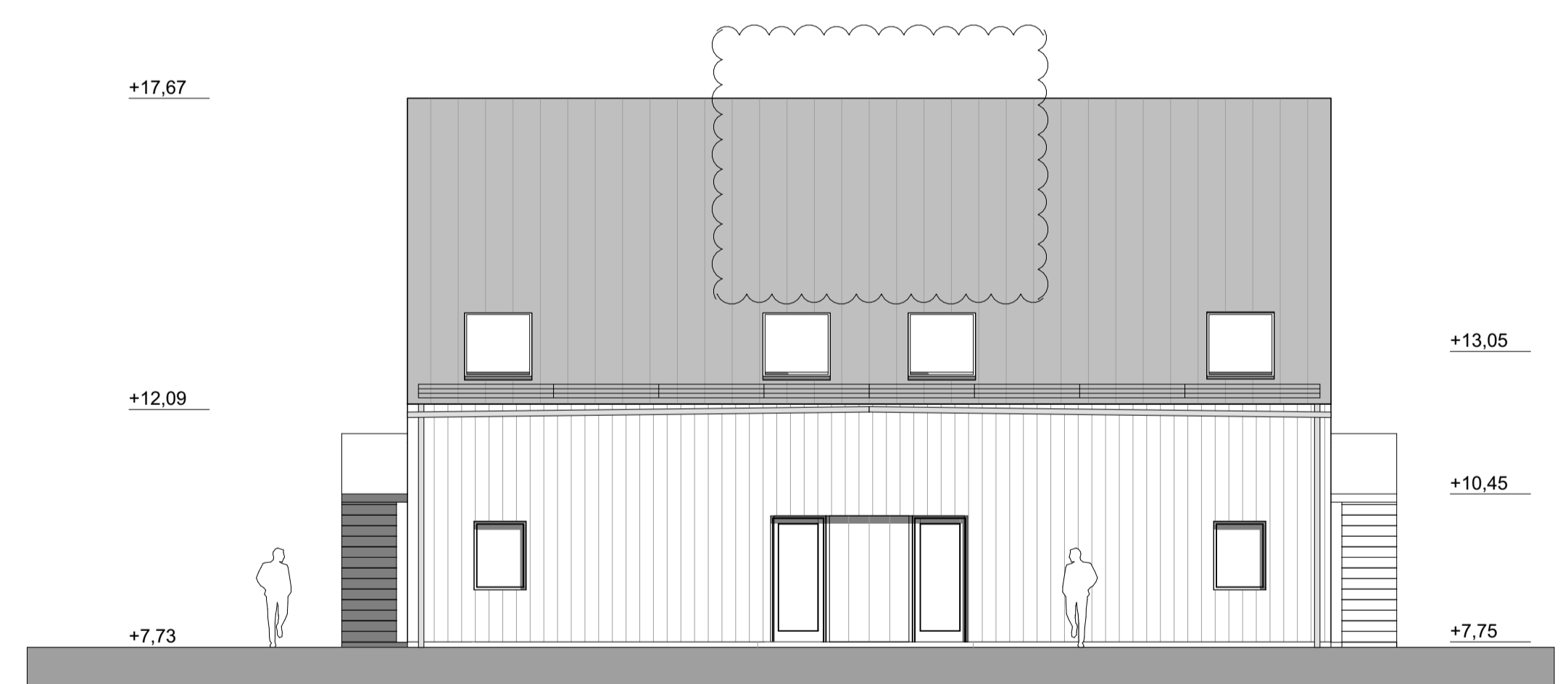

FASAD MOT VÄST

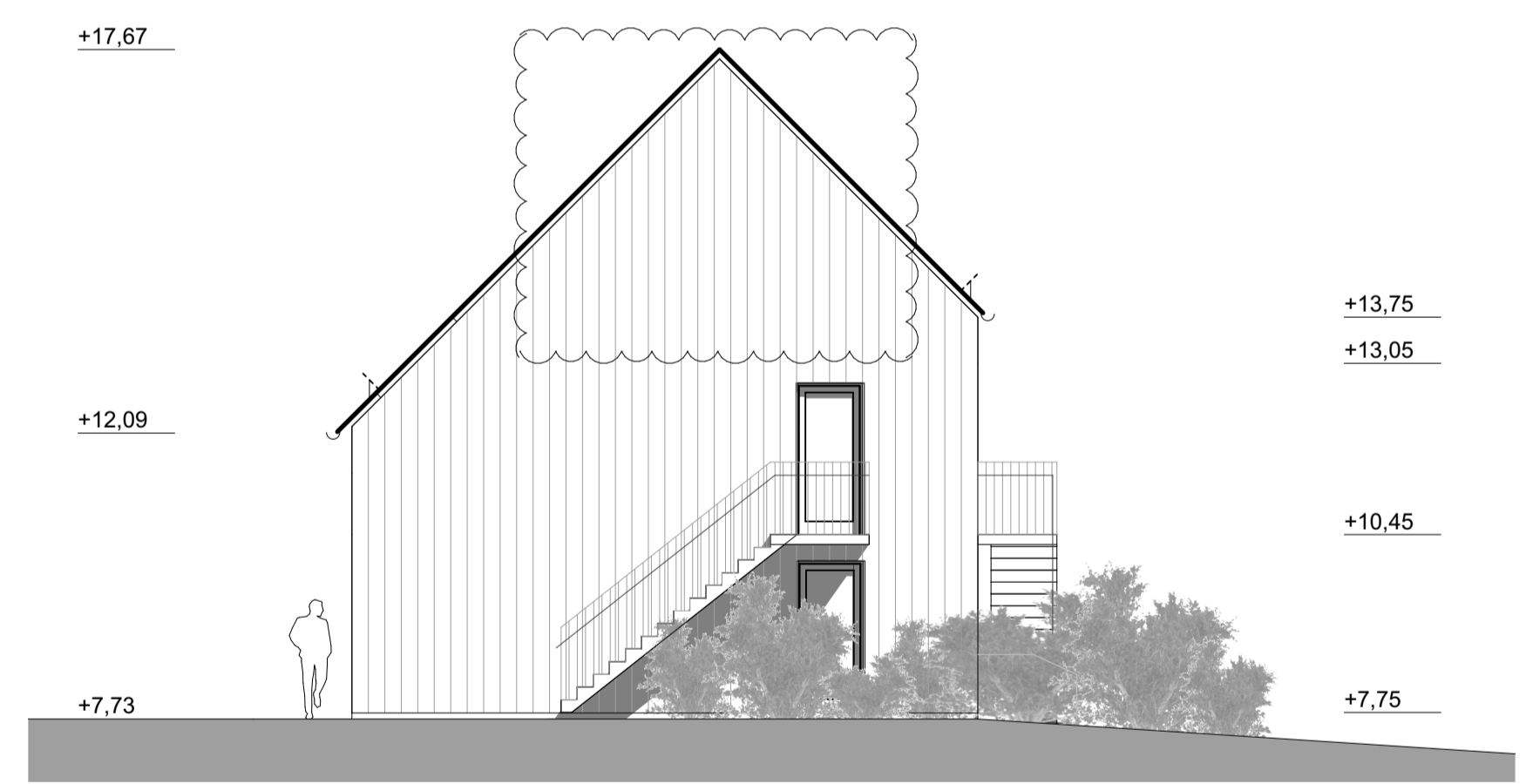

FASAD MOT SÖDER

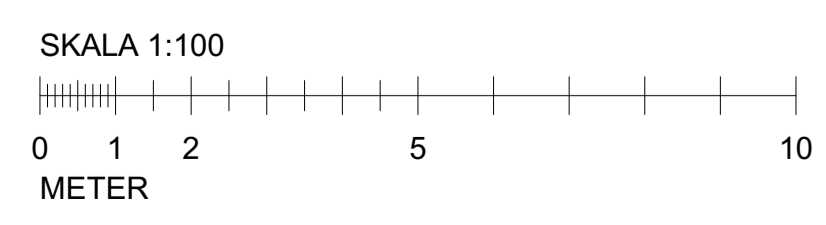

D	SE ÄNDRINGS-PM4	23-05-02	MK
C	SE ÄNDRINGS-PM3	23-03-21	MK
B	SE ÄNDRINGS-PM2	23-02-17	MK
A	SE ÄNDRINGS-PM1	22-12-23	MK
BET	ÄNDRING AVSER	DATUM	Sign.

BYGGLOVSHANDLING

Sicklaön 374:1

**IN
KL
D.**

INKLUDERANDE FASTIGHETER AB

BYGG- HERRE	INKLUDERANDE FASTIGHETER		
A	INKLUDERANDE FASTIGHETER		
LUPPDRAG NR	RITAD AV	HANDLÄGGARE	
2sicklaön374-1	MK_JL	MK	
DATUM	ANSVARIG		
22-09-23	INKLUDERANDE FASTIGHETER		

Fasader, Hus 1

SKALA 1:100	NUMMER A-40-3-100	BET
----------------	-----------------------------	-----

FÖRKLARINGAR:

ALLA MÅTT ÄR I MILLIMETER.
HÖJDER I METER.

HÄNVISNINGAR:



FASAD MOT VÄST



FASAD MOT NORR



FASAD MOT ÖST



FASAD MOT SÖDER

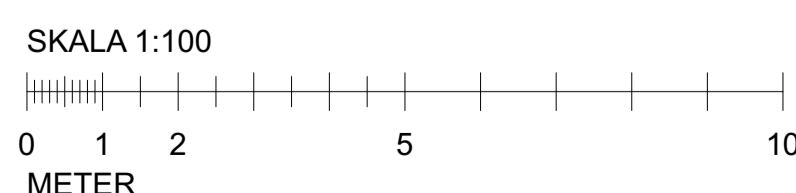

C	SE ÄNDRINGS-PM3	23-03-21	MK
B	SE ÄNDRINGS-PM2	23-02-17	MK
A	SE ÄNDRINGS-PM1	22-12-23	MK
BET	ÄNDRING AVSER	DATUM	Sign.

BYGGLOVSHANDLING

Sicklaön 374:1

**IN
KL
D.**

INKLUDERANDE FASTIGHETER AB

BYGG- HERRE	INKLUDERANDE FASTIGHETER	
A	INKLUDERANDE FASTIGHETER	
LUPPÖRAG NR	RITAD AV	HANDELAGGARE
2sicklaön374-1	MK_JL	MK
DATUM	ANSVARIG	
22-09-23	INKLUDERANDE FASTIGHETER	

Fasader, Hus 2

SKALA 1:100	NUMMER A-40-3-200	BET
----------------	-----------------------------	-----

FÖRKLARINGAR:

ALLA MÅTT ÄR I MILLIMETER.
HÖJDER I METER.

HÄNVISNINGAR:



FASAD MOT VÄST



FASAD MOT NORR

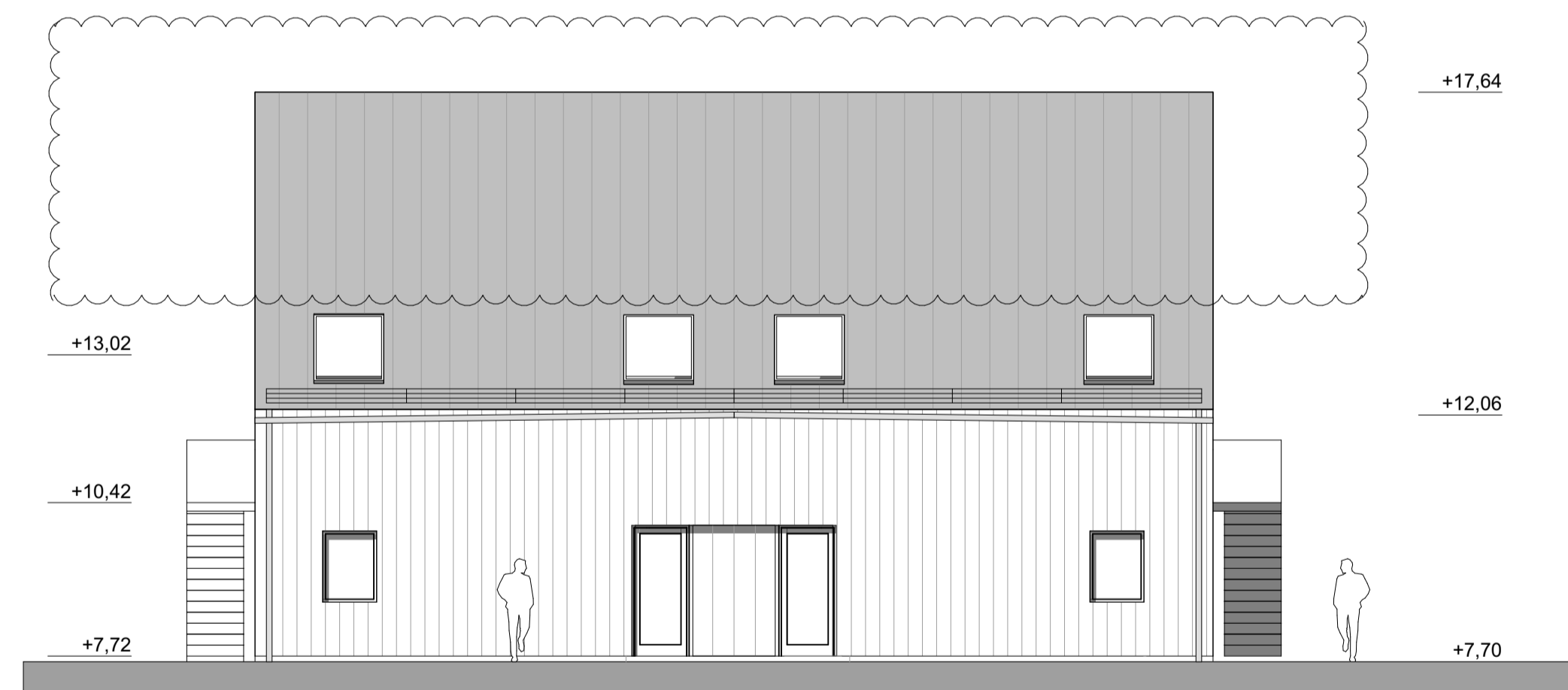

FASAD MOT ÖST

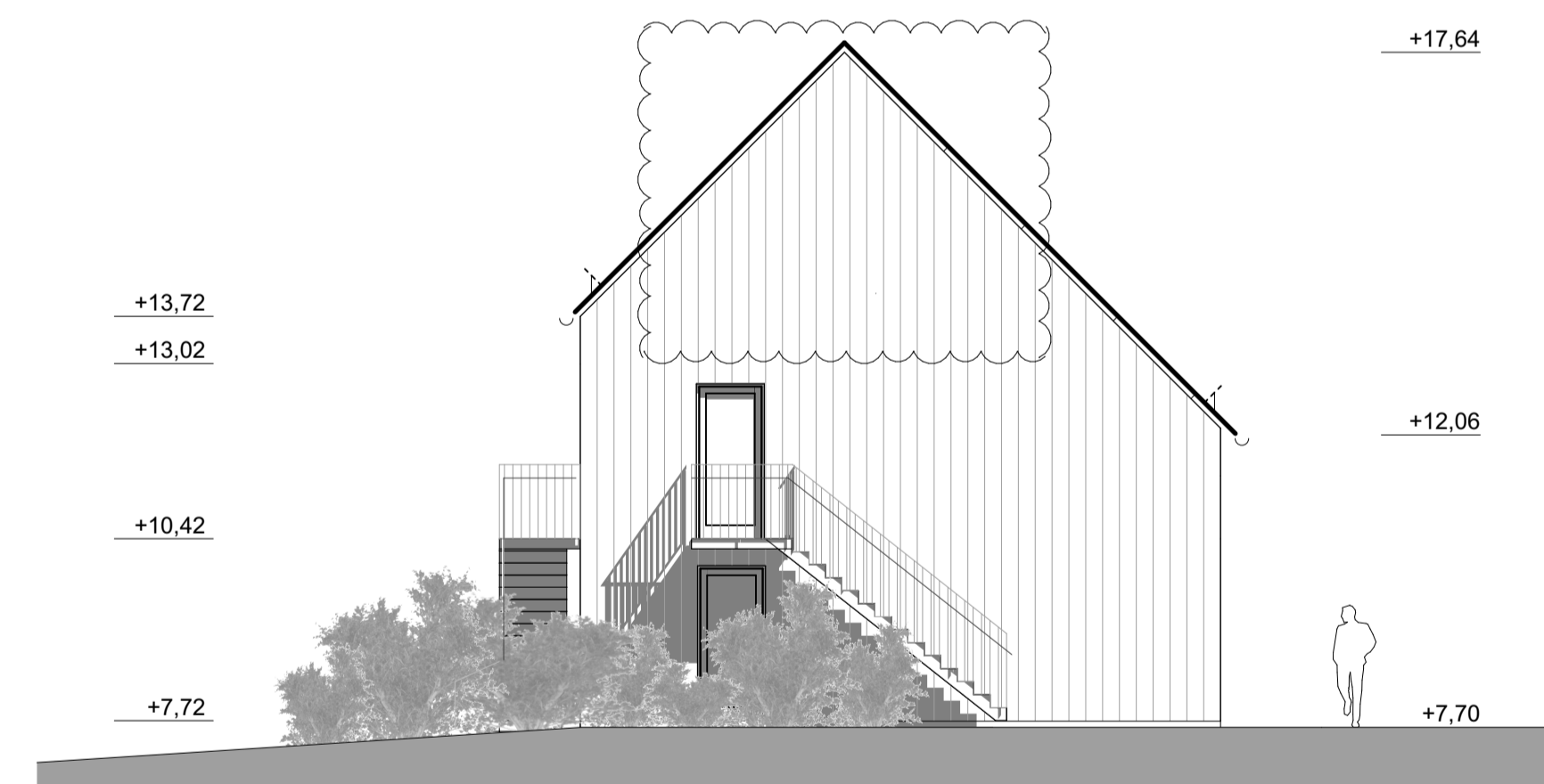

FASAD MOT SÖDER

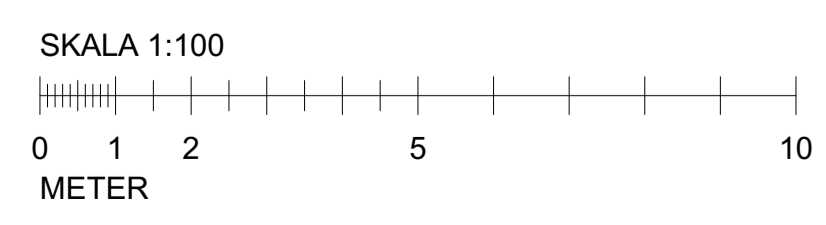

D	SE ÄNDRINGS-PM4	23-05-02	MK
C	SE ÄNDRINGS-PM3	23-03-21	MK
B	SE ÄNDRINGS-PM2	23-02-17	MK
A	SE ÄNDRINGS-PM1	22-12-23	MK
BET	ÄNDRING AVSER	DATUM	Sign.

BYGGLOVSHANDLING

Sicklaön 374:1

**IN
KL
D.**

INKLUDERANDE FASTIGHETER AB

BYGG- HERRE	INKLUDERANDE FASTIGHETER	
A	INKLUDERANDE FASTIGHETER	
LUPPFRAG NR	RITAD AV	HANDLÄGGARE
2sicklaön374-1	MK_JL	MK
DATUM	ANSVARIG	
22-09-23	INKLUDERANDE FASTIGHETER	

Fasader, Hus 3

SKALA 1:100	NUMMER A-40-3-300	BET
----------------	-----------------------------	-----

FÖRKLARINGAR:

ALLA MÅTT ÄR I MILLIMETER.
HÖJDER I METER.

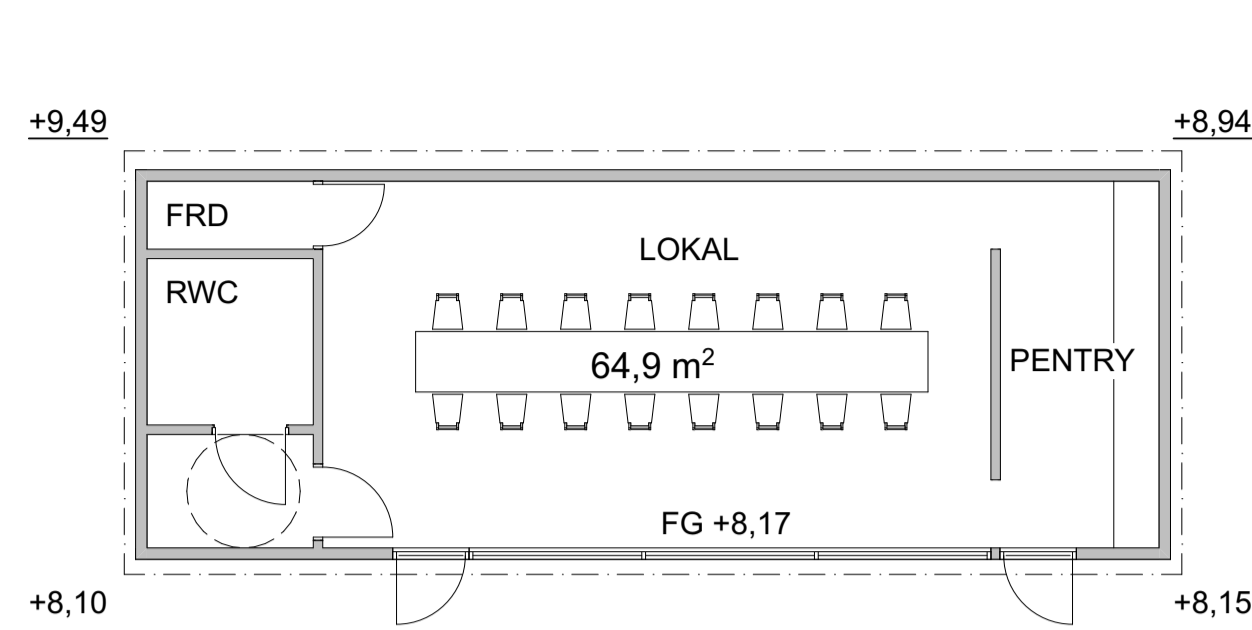

PLAN

KOMPLEMENTBYGGNAD 1, KONTORSKOMPLEMENT
FG + 8,17
BYA 77 M² / BTA 77 M²

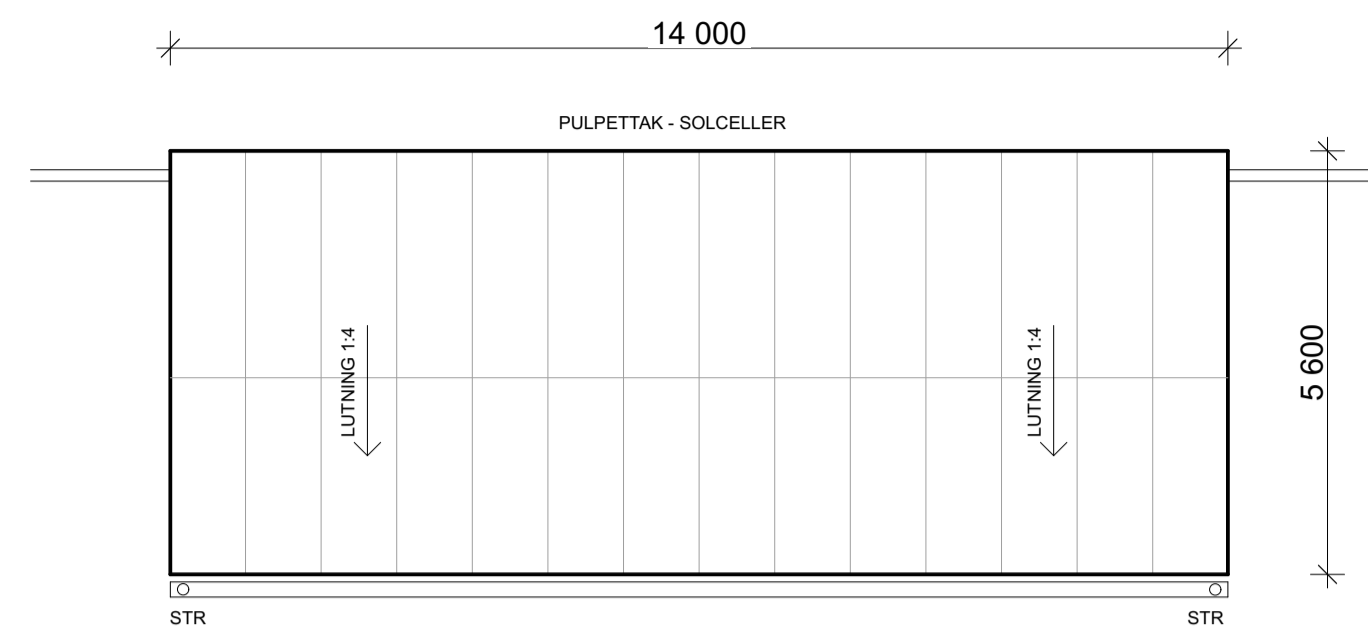
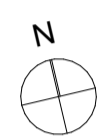

TAKPLAN

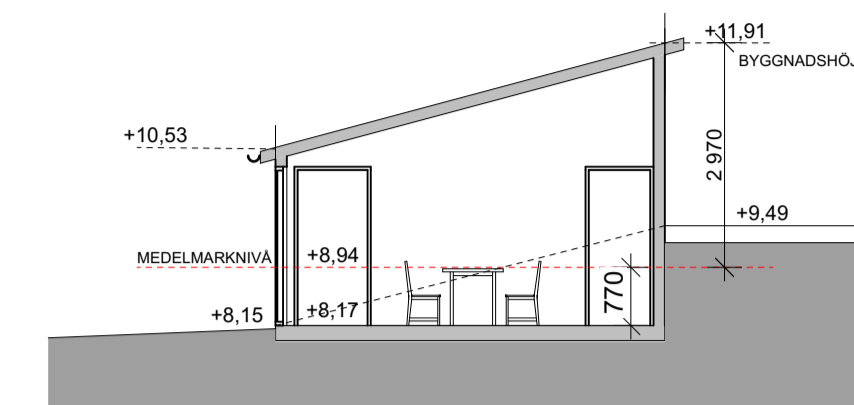

SEKTION

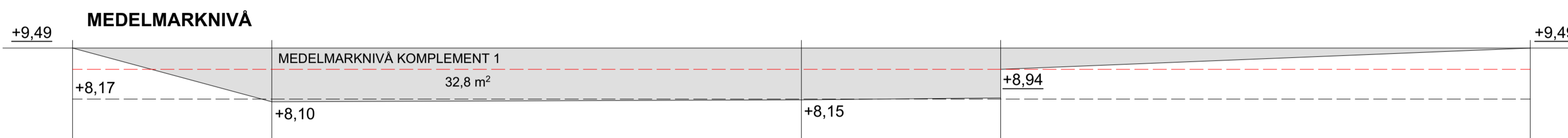

MEDELMARKNIVÅ

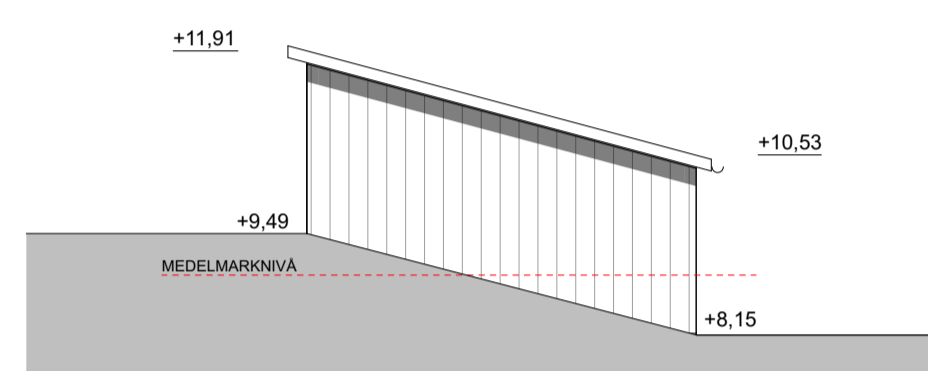

FASAD MOT ÖST

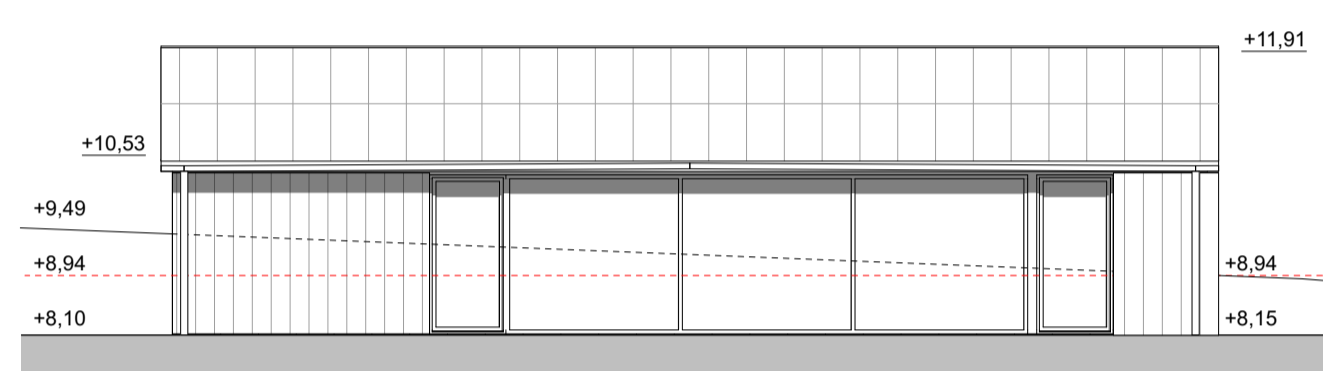

FASAD MOT SÖDER

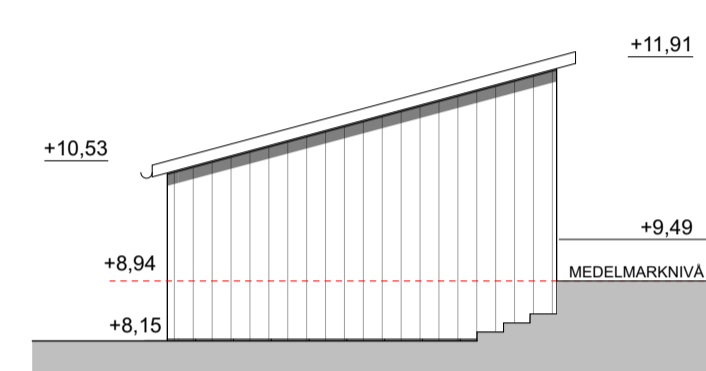

FASAD MOT VÄST

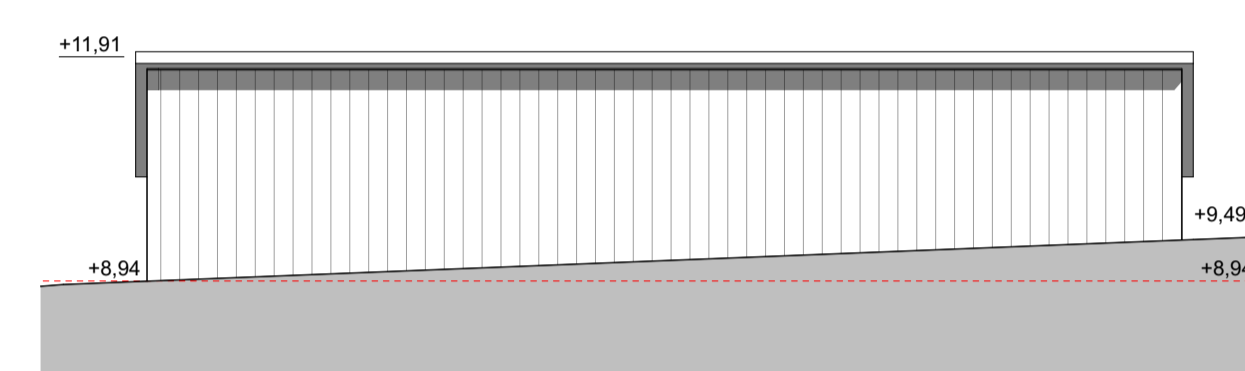

FASAD MOT NORR

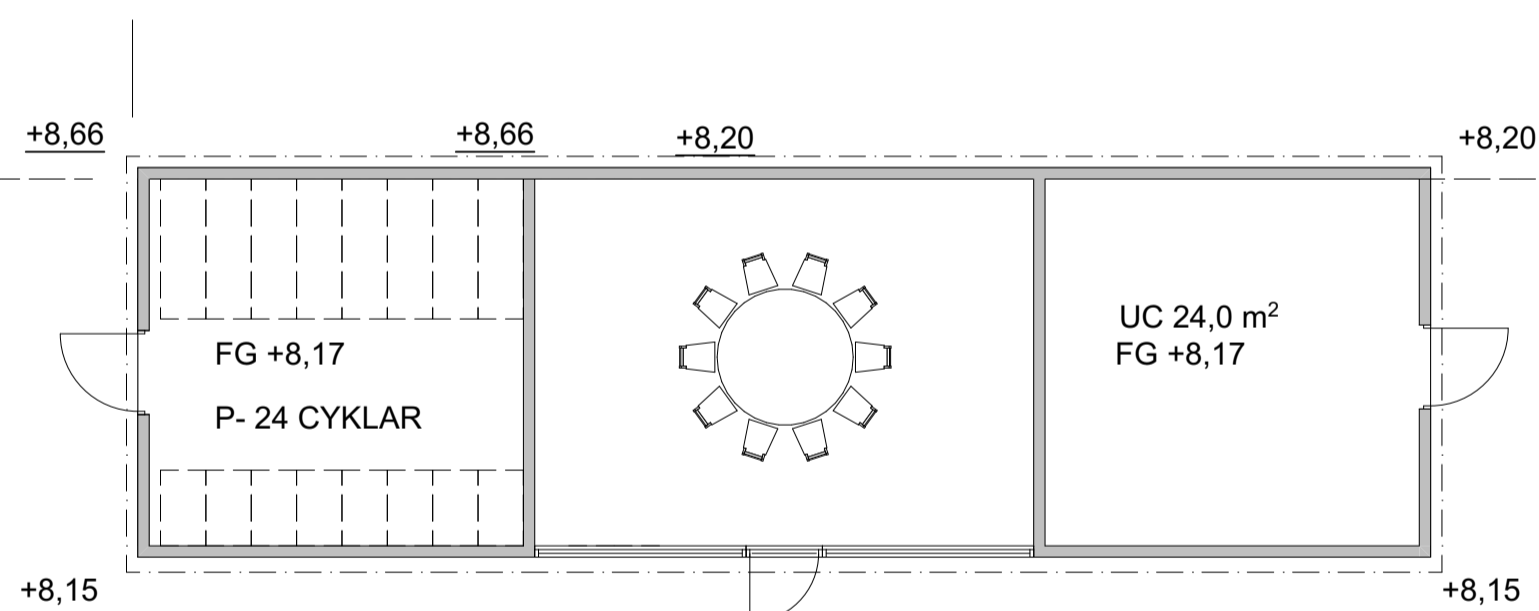

PLAN

KOMPLEMENTBYGGNAD 2, CYKELFÖRRÅD, MÖTESRUM, UNDERCENTRAL
FG + 8,17
BYA 83 M² / BTA 83 M²

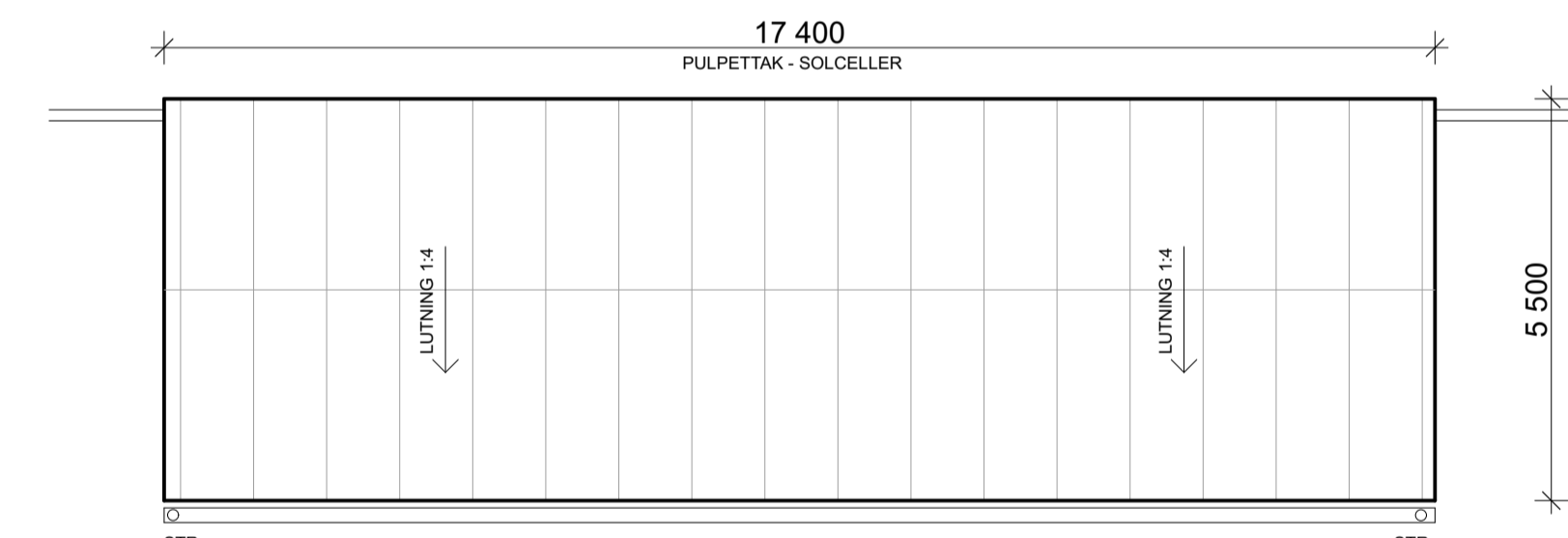

TAKPLAN

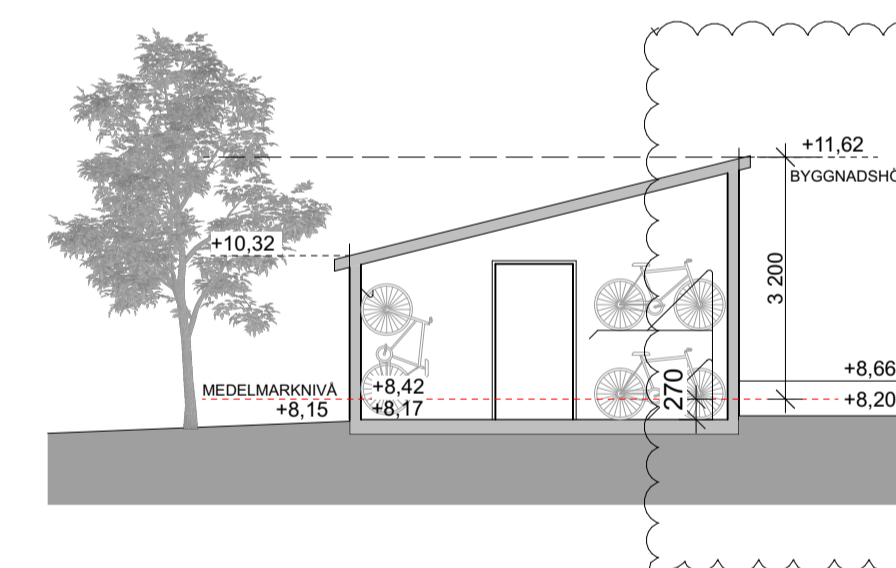

SEKTION

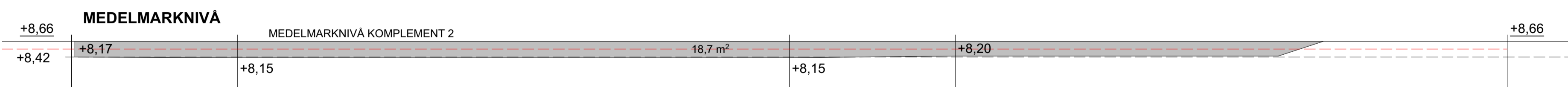

MEDELMARKNIVÅ

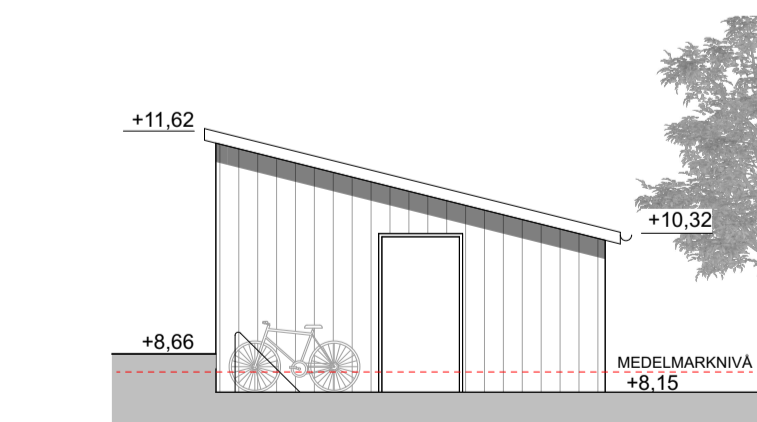

FASAD MOT ÖST

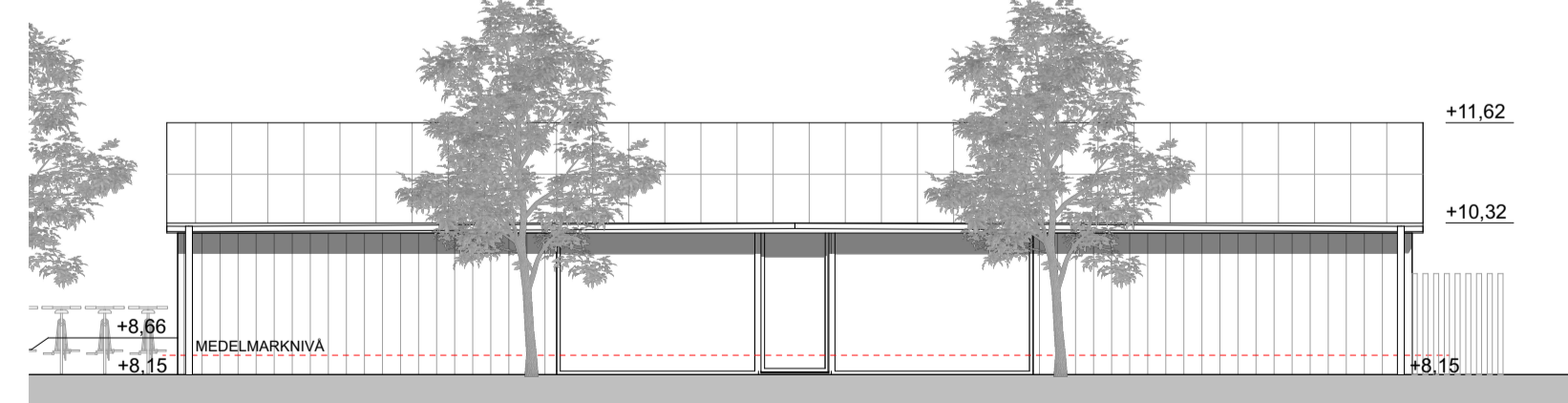

FASAD MOT SÖDER

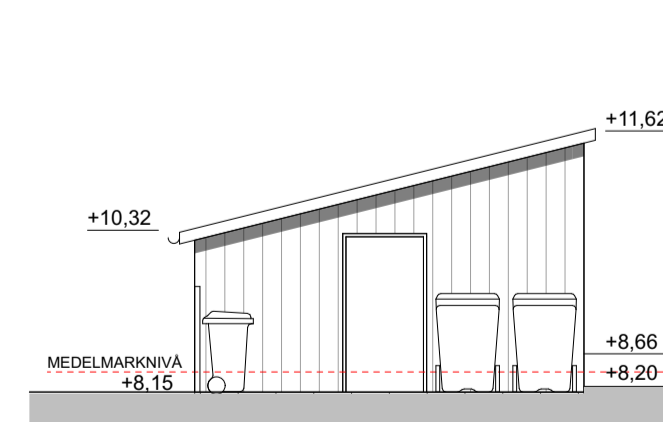

FASAD MOT VÄST

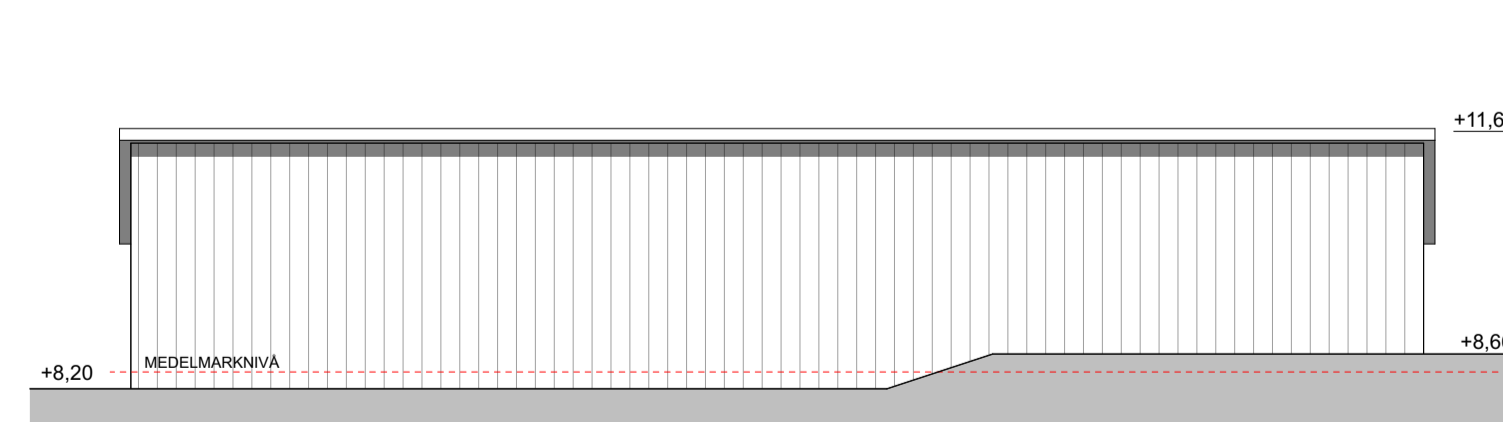

FASAD MOT NORR

HÄNVISNINGAR

C	SE ÄNDRINGS-PM3	23-03-21	MK
B	SE ÄNDRINGS-PM2	23-02-17	MK
A	SE ÄNDRINGS-PM1	22-12-23	MK
BET	ÄNDRING AVSER	DATUM	Sign.

BYGGLOVSHANDLING

Sicklaön 374:1

**IN
KL
D.**

INKLUDERANDE FASTIGHETER AB

BYGG-HERRE	INKLUDERANDE FASTIGHETER	
A	INKLUDERANDE FASTIGHETER	
LUPPDRAG NR	RITAD AV	HANDLAGGARE
2sicklaön374-1	MK_JL	MK
DATUM	ANSVARIG	
22-09-23	INKLUDERANDE FASTIGHETER	

Komplementbyggnad 1 & 2

SKALA 1:100	NUMMER A-45-0-100	BET
----------------	-----------------------------	-----

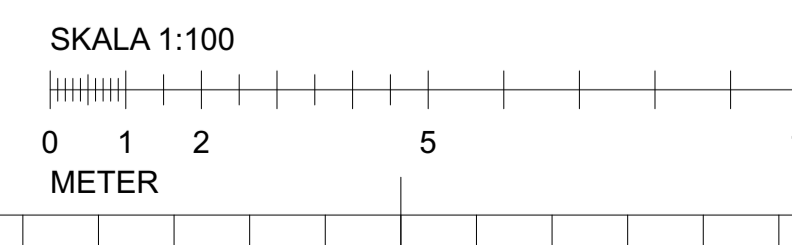

FÖRKLARINGAR:

ALLA MÅTT ÄR I MILLIMETER.
HÖJDER I METER.

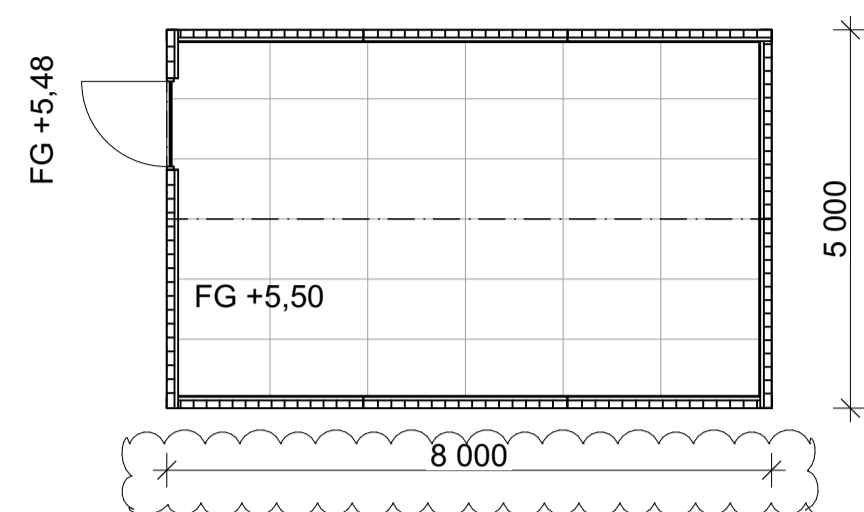

PLAN

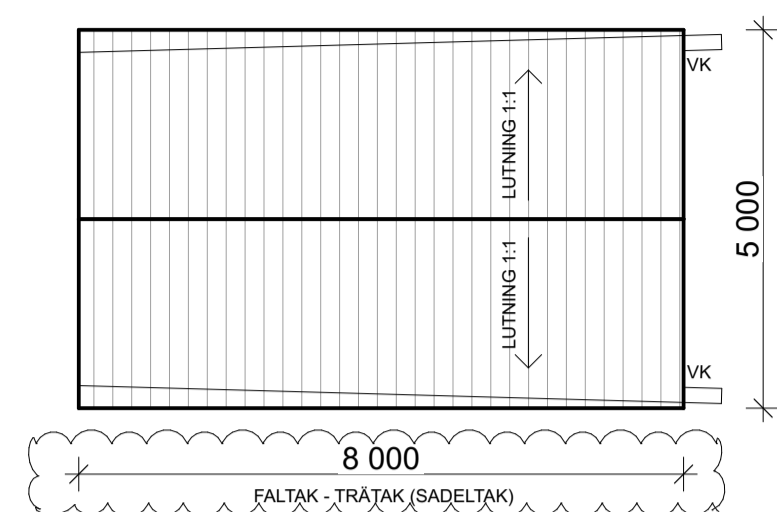

TAKPLAN

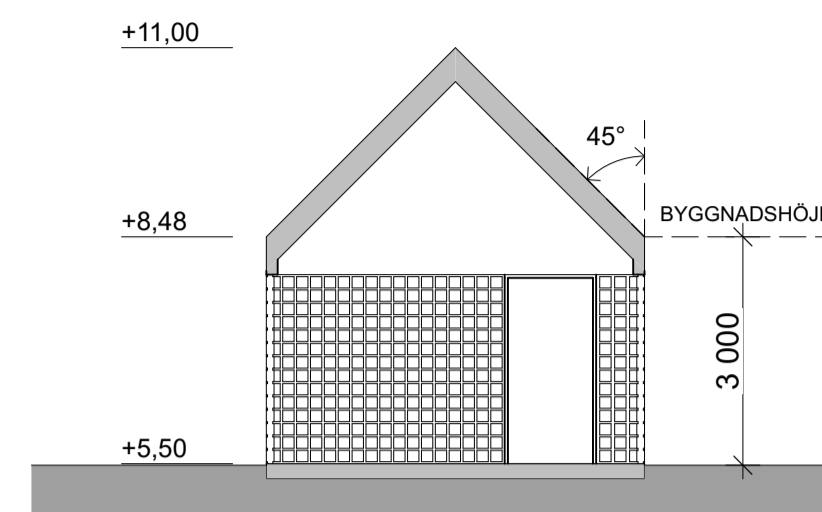

SEKTION

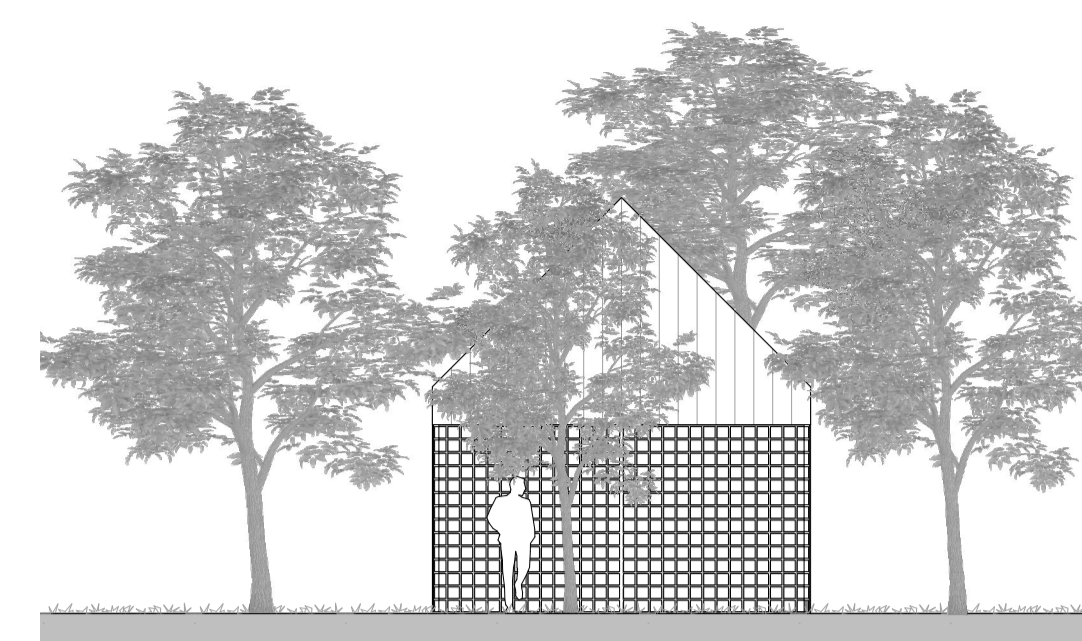

FASAD MOT VÄST

KOMPLEMENTBYGGNAD 3, ATELJÉ
FG + 5,50
BYA 40 M² / BTA 40 M²

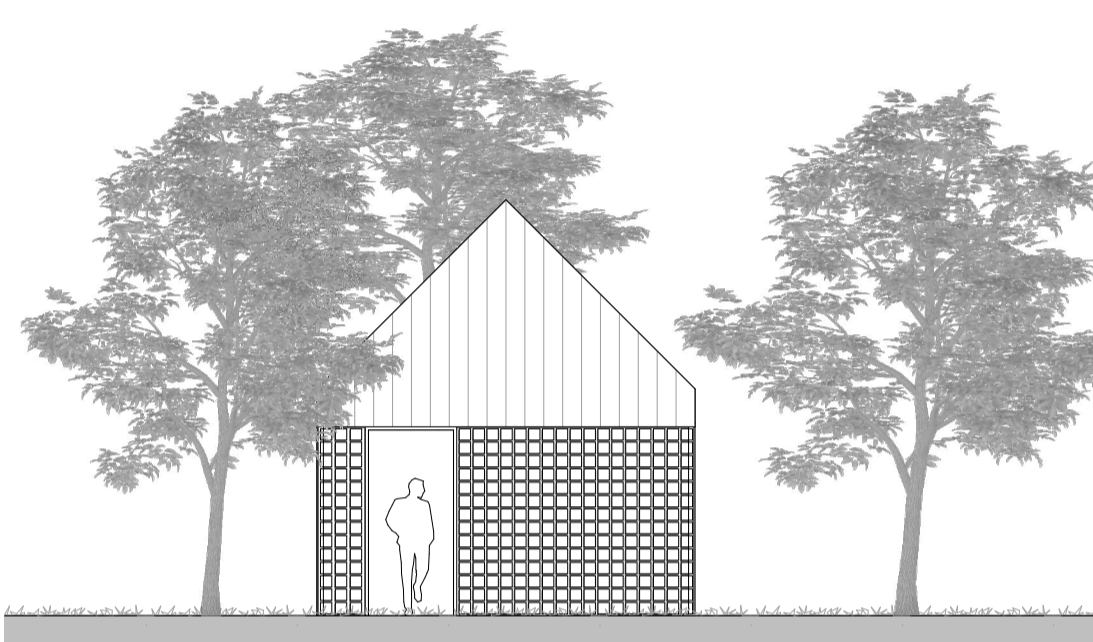

FASAD MOT ÖST

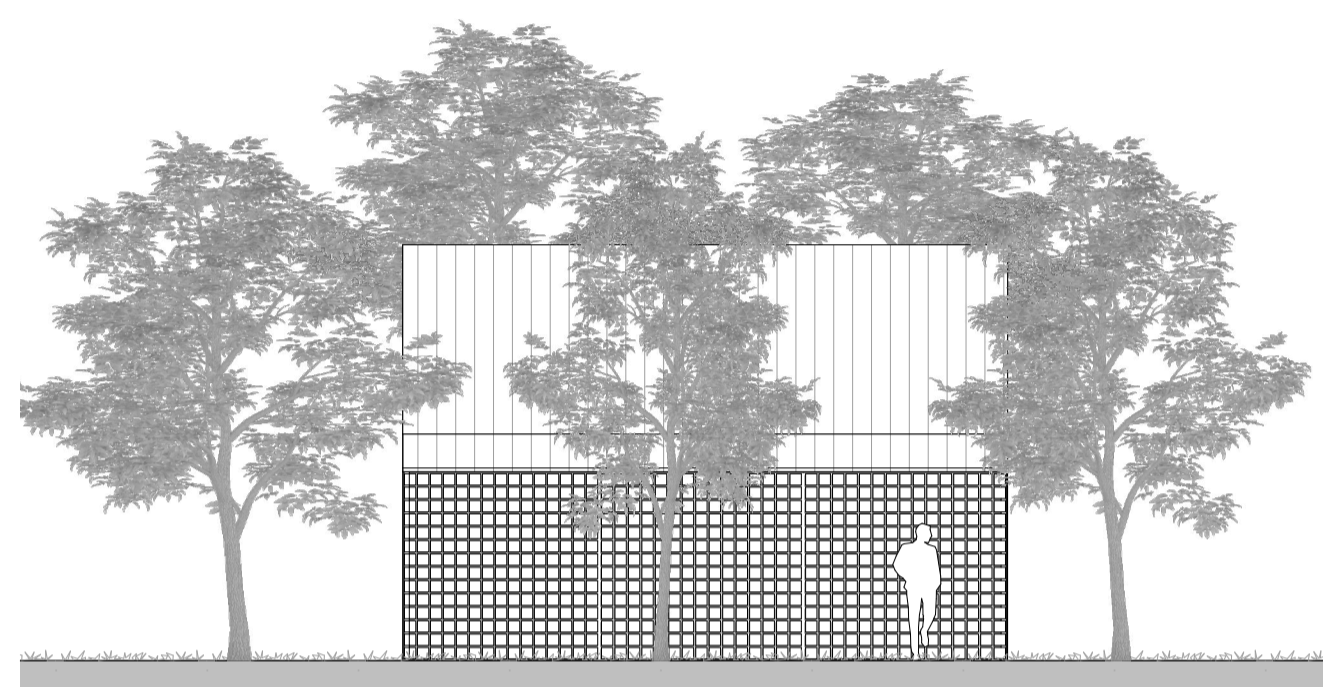

FASAD MOT SÖDER

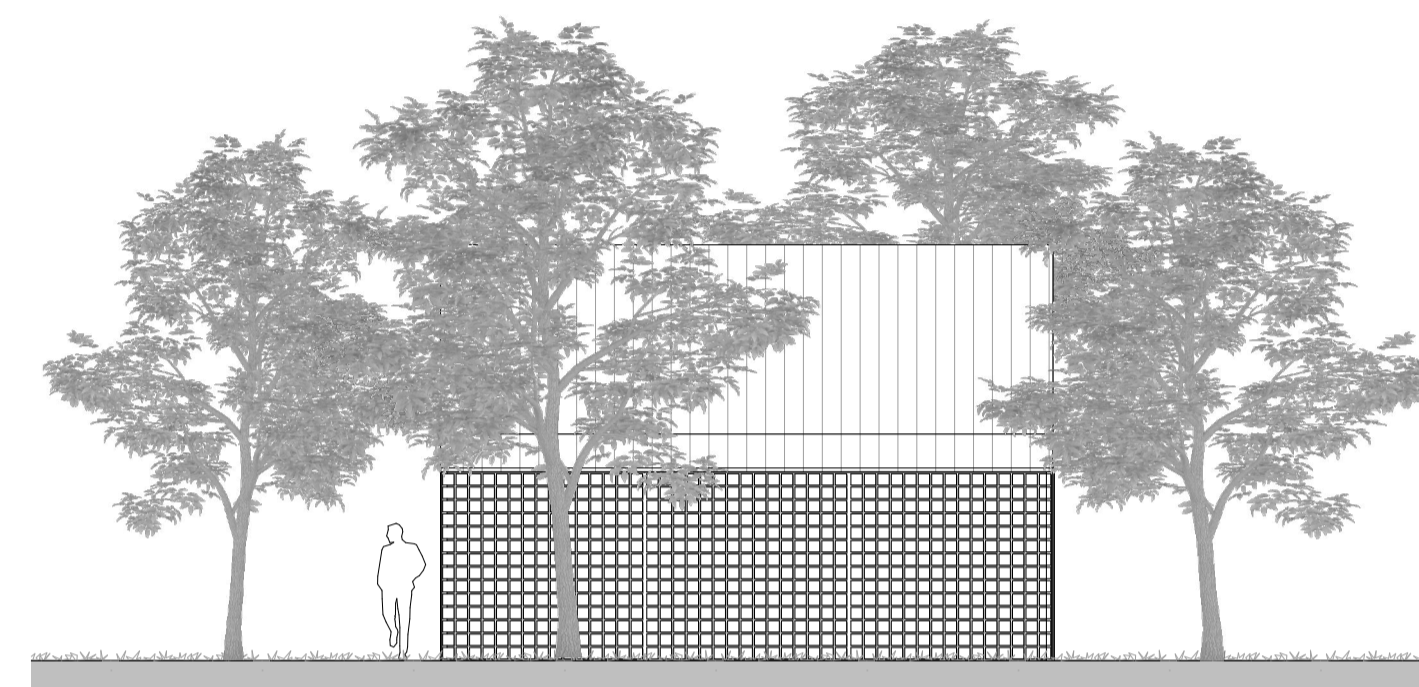

FASAD MOT NORR

HÄNVISNINGAR

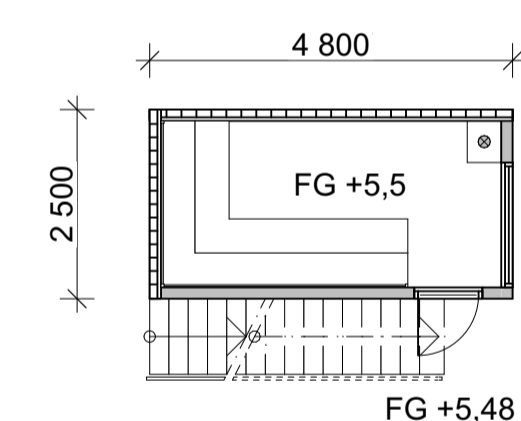

PLAN

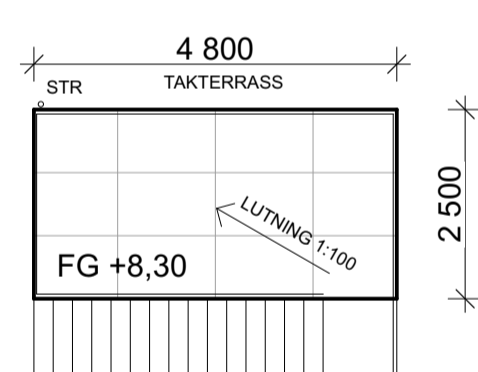

TAKPLAN

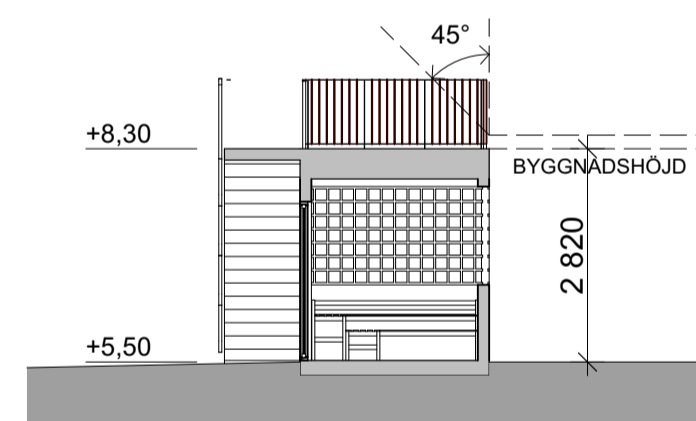

SEKTION

KOMPLEMENTBYGGNAD 4, BASTU
FG + 5,50
BYA 12 M² / BTA 12 M²



FASAD MOT VÄST



FASAD MOT VATTEN

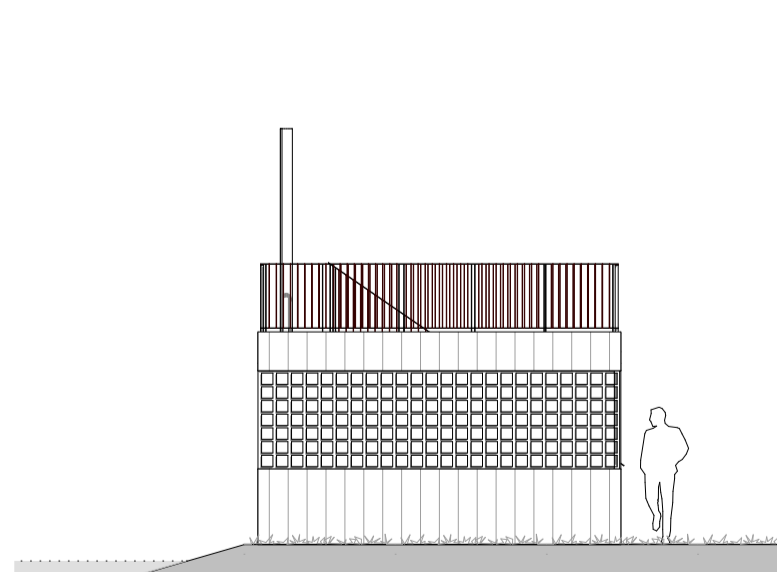

FASAD MOT ÖST

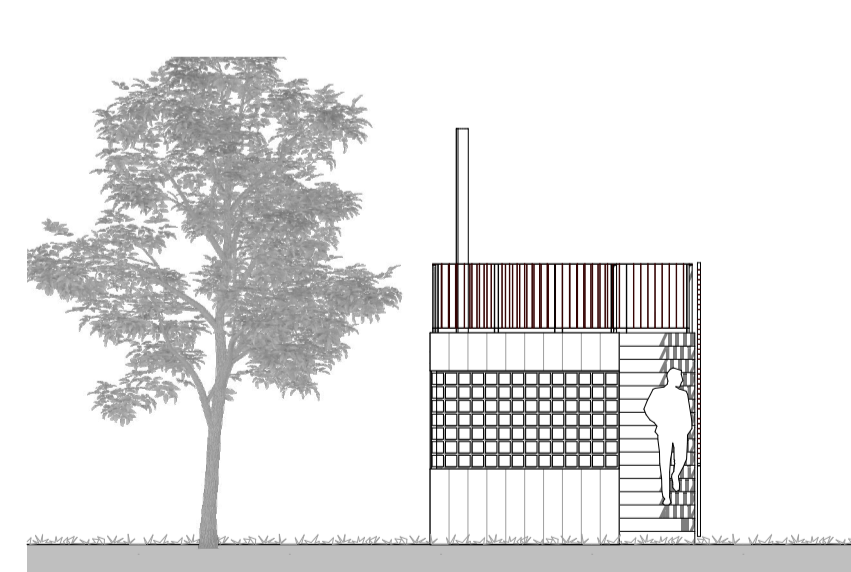

FASAD MOT NORR

SKALA 1:100



B	SE ÄNDRINGS-PM2	23-02-17	MK
A	SE ÄNDRINGS-PM1	22-12-23	MK
BET	ÄNDRING AVSEER	DATUM	Sign.

BYGGLOVSHANDLING

Sicklaön 374:1

**IN
KL
D.**

INKLUDERANDE FASTIGHETER AB

BYGG- HERRE	INKLUDERANDE FASTIGHETER	
A	INKLUDERANDE FASTIGHETER	
LUPPDRAG NR	RITAD AV	HANDLÄGGARE
2sicklaön374-1	MK_JL	MK
DATUM	ANSVARIG	
22-09-23	INKLUDERANDE FASTIGHETER	

Komplementbyggnad 3 & 4

SKALA 1:100	NUMMER A-45-0-101	BET
----------------	----------------------	-----

FÖRKLARINGAR:

ALLA MÅTT ÄR I MILLIMETER.
HÖJDER I METER.

- +10.00 PROJEKTERADE HÖJDER
- +00.00 BEFINTLIGA HÖJDER
- 00 m STARTPUNKT - BULLERPLANK
- 13,40 m BULLERPLANK - LÖPANDE METER
- D/G DÖRRGRIND I BULLERPLANK
- TG TOMTGRÄNS (AVSTÅND FRÅN)

HÄNVISNINGAR

PLANVY SE RITN. A-01.1-102 SITUATIONSPLAN
DETALJ SE ROTN. A-49.1-101

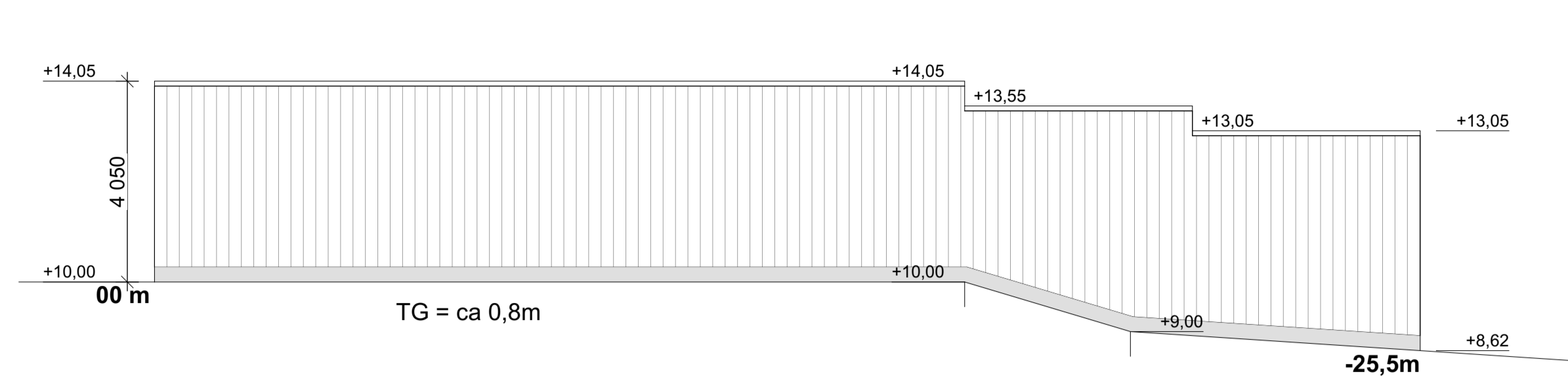

FASAD MOT ÖST
PUNKT 0 TILL PUNKT -25,5

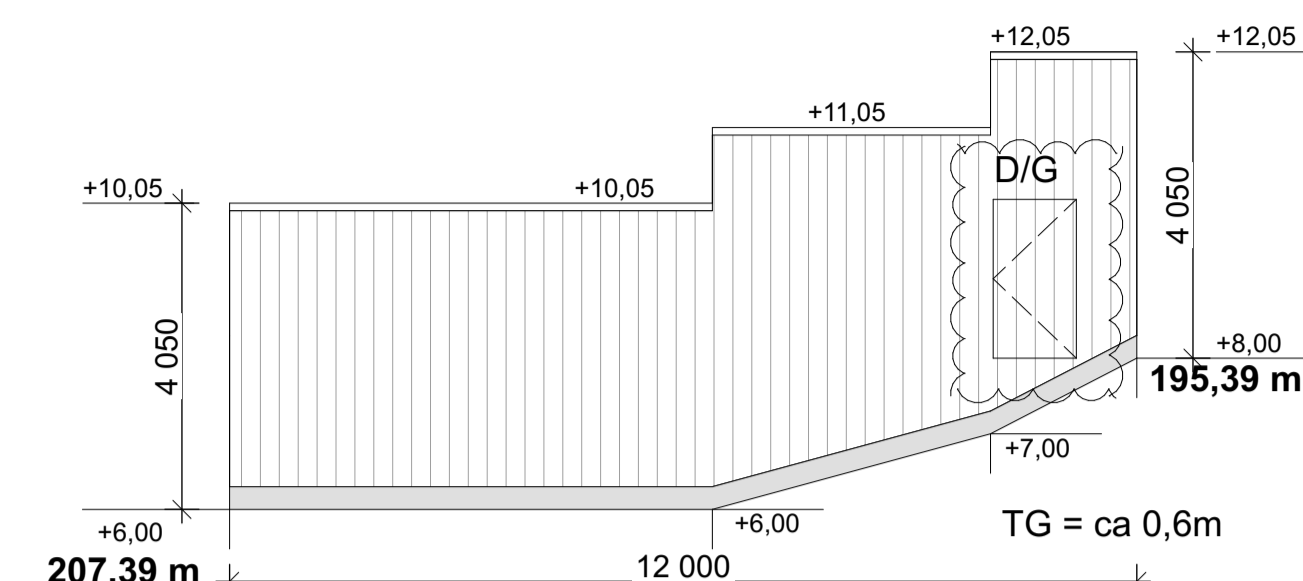

FASAD MOT VÄST
PUNKT 195,39 TILL PUNKT 207,39

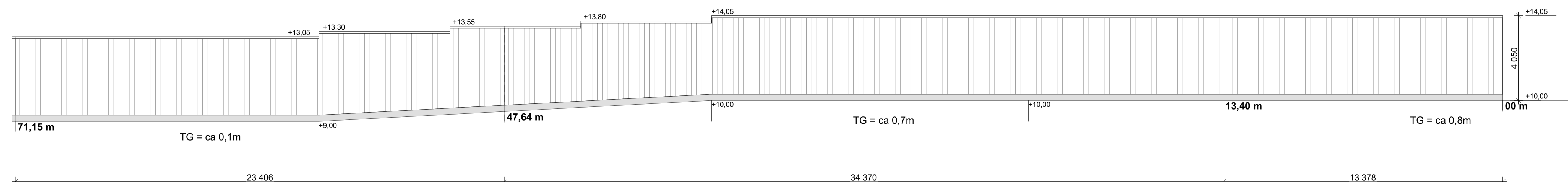

FASAD MOT NORR
PUNKT 0 TILL PUNKT 71,15

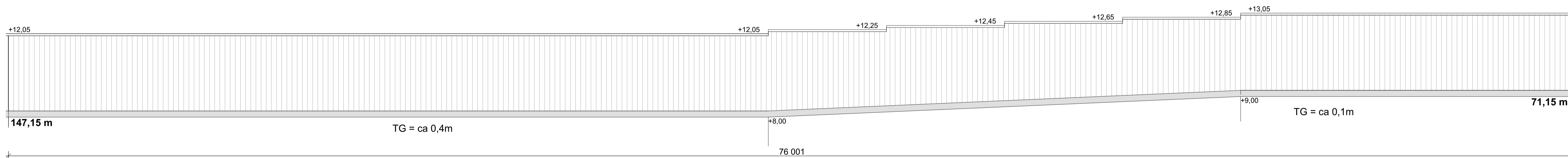

FASAD MOT NORR
PUNKT 71,15 TILL PUNKT 147,15

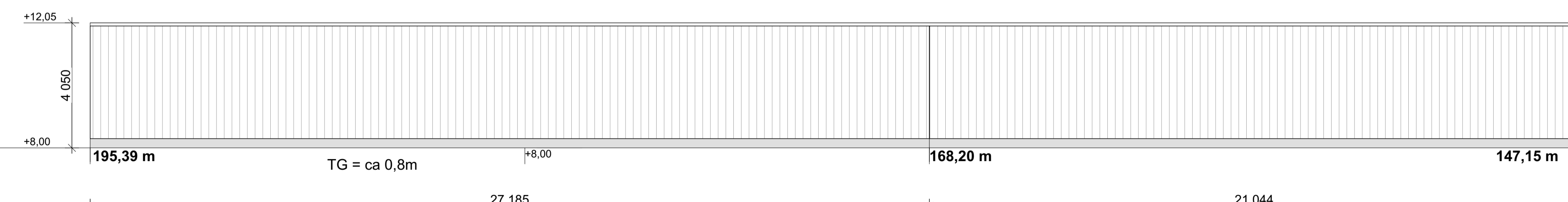

FASAD MOT NORR
PUNKT 147,15 TILL PUNKT 195,39

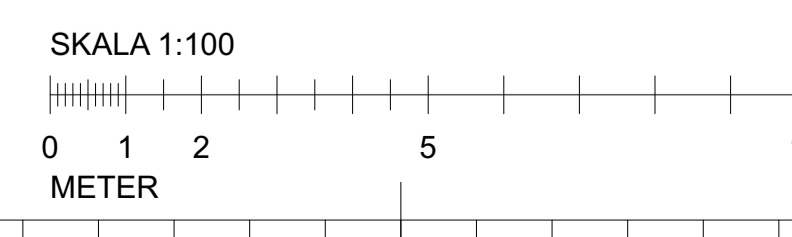

B	SE ÄNDRINGS-PM2	23-02-17	MK
A	SE ÄNDRINGS-PM1	22-12-23	MK
BET	ÄNDRING AVSER	DATUM	Sign.

BYGGLOVSHANDLING

Sicklaön 374:1

**IN
KL
D.**

INKLUDERANDE FASTIGHETER AB

BYGG- HERRE	INKLUDERANDE FASTIGHETER	
A	INKLUDERANDE FASTIGHETER	
LUPPDRAG NR	RITAD AV	HANDLÄGGARE
2sicklaön374-1	MK_JL	MK
DATUM	ANSVARIG	
22-09-23	INKLUDERANDE FASTIGHETER	

Bullerplank mot Saltjöbanan

SKALA 1:100	NUMMER A-49-1-100	BET
----------------	-----------------------------	-----

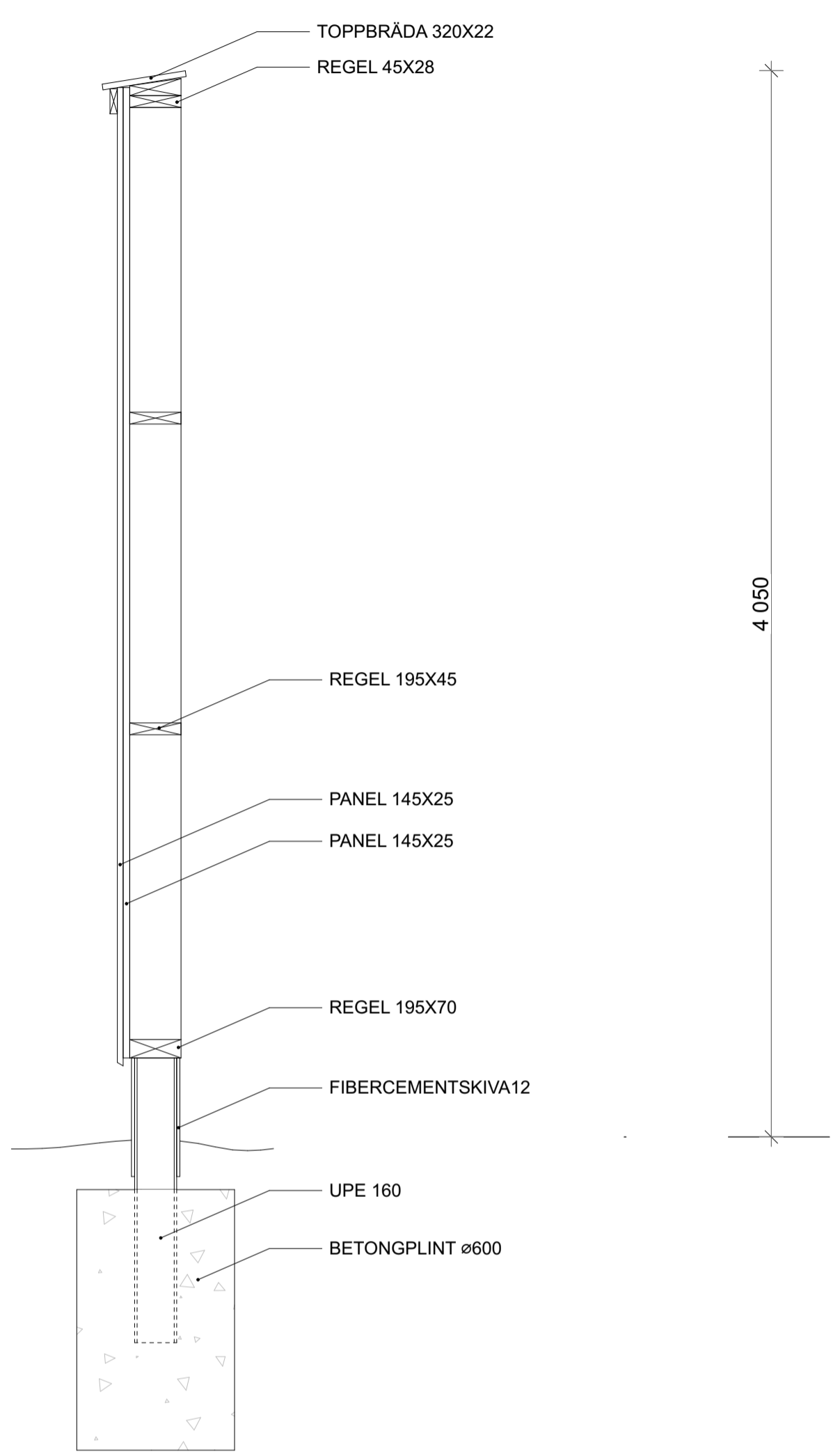

TYPSEKTION

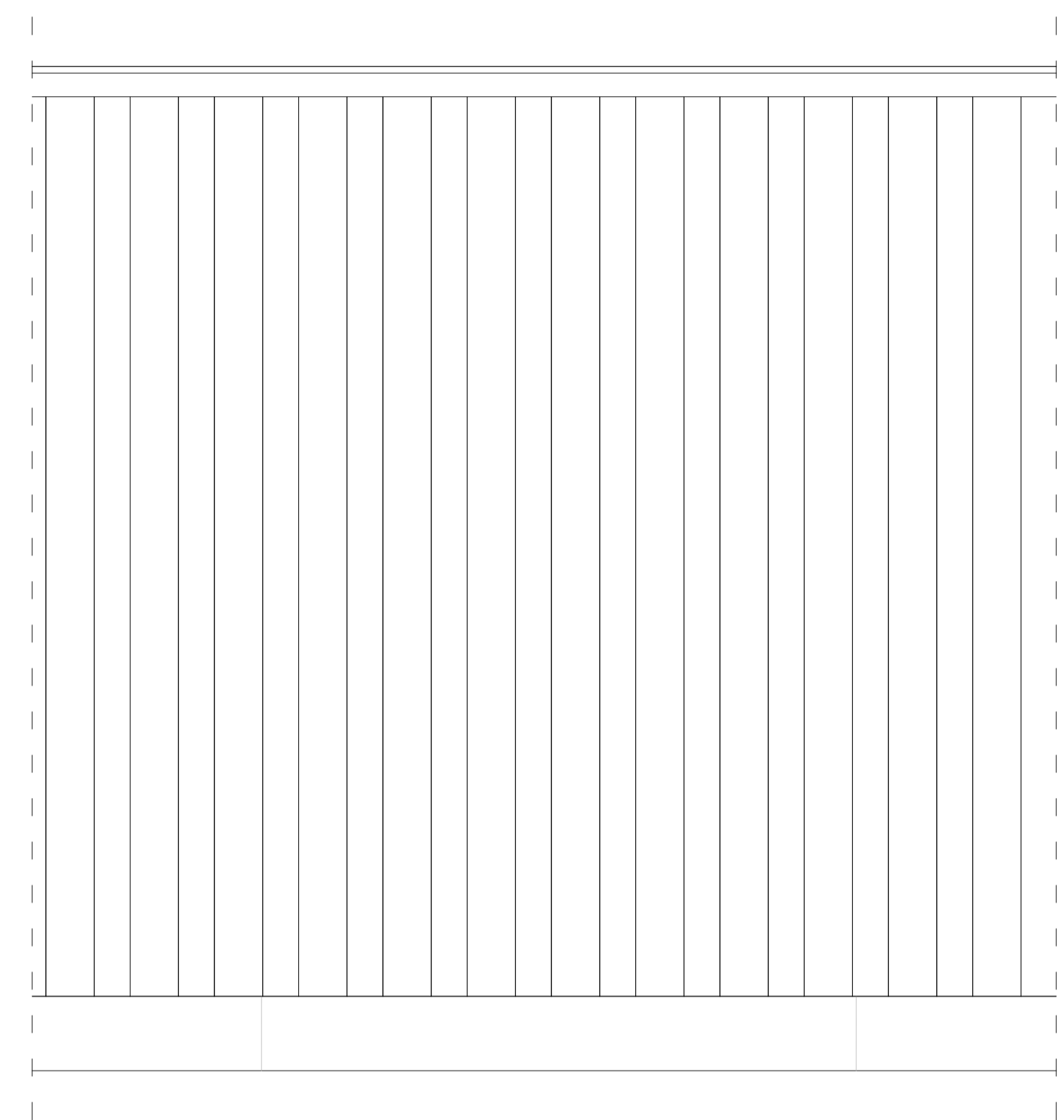

TYPELEVATION MOT SALTSJÖBANAN

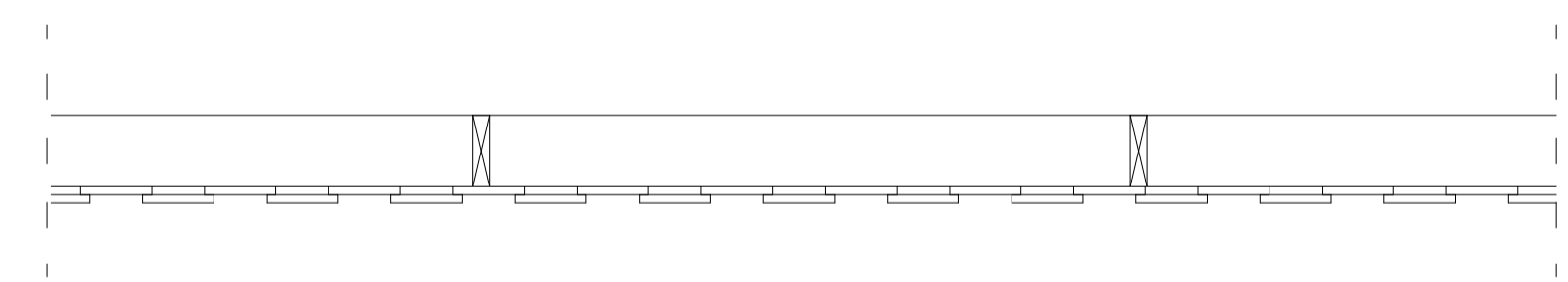

PLANSNITT

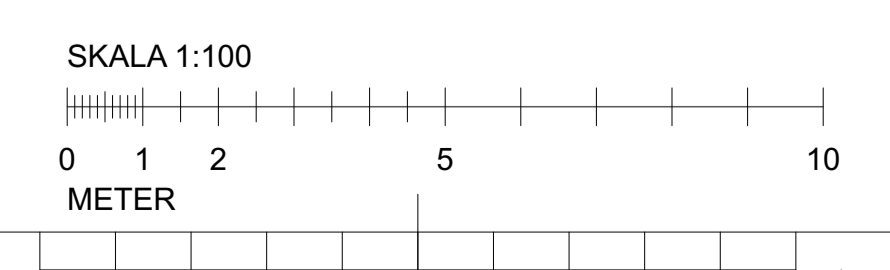

FÖRKLARINGAR:

ALLA MÅTT ÄR I MILLIMETER.
HÖJDER I METER.

FÖRESKRIFTER

ALLA MÅTT ÄR I MILLIMETER.
HÖJDER I METER.

MATERIAL OCH YTBEHANDLING

PANEL: GRAN ELLER FURU, IMPREGNERAT
TRÅSKYDDSKLASS NTR/AB, KVALITETSKLASS
LÄGST G4-2, MÅLAS EJ.

HORISONTELLA REGLAR: KONSTRUKTIONSVIRKE,
I ERFÖRDERLIG HÅLLFASTHETSKLASS.
TRÅSKYDDSKLASS NTR/A, KVALITETSKLASS
LÄGST G4-2.

SOCKEL: FIBERCEMENTSKIVOR, KULÖR LIKA
SOCKEL BOSTADSHUS. GRÅ-SVART KULÖR.

YTBEHANDLING SKER FÖRE MONTAGE DÄR SÅ ÄR
MÖJLIGT, FRAMFÖRALLT AV ÄNDRÅYTOR.

STÅLPELARE OCH SKRUVAR: VARMFÖRZINKAT
STÅL.

HÄNVISNINGAR

A-49-1-100 BULLERPLANK MOT SALTSJÖBANAN

BET	ÄNDRING AVSER	DATUM	Sign.
BYGGLOVSHANDLING			
Sicklaön 374:1			
IN KL D.			
INKLUDERANDE FASTIGHETER AB			
BYGG- HERRE	INKLUDERANDE FASTIGHETER		
A	INKLUDERANDE FASTIGHETER		
LUPPÖRAG NR	RITAD AV	HANDLÄGGARE	
2sicklaön374-1	MK_JL	MK	
DATUM	ANSVÄRIG		
2022.12.23	INKLUDERANDE FASTIGHETER		
Bullerplank mot Saltjöbanan, detaljer			
SKALA 1:100, 1:20	NUMMER	BET	
	A-49-1-101		