



## HANDLINGSFÖRTECKNING

BRF STROSA, ÄLTADALEN  
NYBYGGNAD, RADHUS

### BYGGLOVSHANDLING

ANTAL BLAD (1)	BLAD NR 1
PROJEKTNUMMER 1035113	
SIGN CAOR	
DATUM 2021-12-17	SENASTE ÄNDRING 2024-02-20

RITNINGSNUMMER	BET	RITNINGENS INNEHÅLL	SKALA	RITNINGSDATUM	ÄNDRINGSDATUM
A-40.1-001	D	PLANER - TYPHUS 1.1 OCH 1.2	1:100	2021-12-17	2024-02-20
A-40.1-002	D	PLANER - TYPHUS 2.1 OCH 2.2	1:100	2021-12-17	2024-02-20
A-40.1-003	D	PLANER - TYPHUS 3.1 OCH 3.2	1:100	2021-12-17	2024-02-20
A-40.2-001	D	SEKTIONER - ALLA TYPHUS	1:100	2021-12-17	2024-02-20
A-40.3-001	D	FASADER - TYPHUS 1.1 OCH 1.2	1:100	2021-12-17	2024-02-20
A-40.3-002	D	FASADER - TYPHUS 2.1 OCH 2.2	1:100	2021-12-17	2024-02-20
A-40.3-003	D	FASADER - TYPHUS 3.1 OCH 3.2	1:100	2021-12-17	2024-02-20
A-41.1-001	D	TAKPLANER - ALLA TYPHUS	1:100	2021-12-17	2024-02-20
A-40.0-001	D	GEMENSAMHETSHUS	1:50	2021-12-17	2024-02-20
A-1	C	AREASUMMERING		2021-12-17	2022-04-01
A-2	D	KULÖRARIATIONSSCHEMA		2021-12-17	2024-02-20

Totalt: 11

## FÖRKLARINGAR

ALLA MÅTT ANGES I MILLIMETER.  
HÖJDER ENLIGT RH 2000.

G = Garderob  
DM = Diskmaskin  
K = Kylskåp  
F = Frys  
ST = Ståpskåp  
HS = Högsåp  
VP = Värmepump  
TM = Tvättmaskin  
TT = Torktumlare  
VS = Vattenfördelarskåp  
GVF = Golvvärmefördelare  
VL = Vindslucka  
(HT) = Förberett för handdukstork  
HT = Handdukstork  
RAD = Radiator

F-XXXX = Fönster - Modulmått  
D-XXXX = Dörr - Modulmått  
PD-XXXX = Pardörr - Modulmått  
VU = Vattentkastare  
SR = Stuprör  
SR\* = Stuprör delas med granne  
FS = Fasadsteg

HUS ANGES I PLANER, FASADER OCH TAKPLANER SOM:  
TYPHUS X.X ELLER TYPHUS X.X (SV) DÄR  
(SV) BETYDER SPEGLVÄND

UTVÄNDIGA TRAPPOR OCH FRAMTIDA RAMPER FÖR  
TILLGÅNGLIGHET REDOVISAS EJ PÅ PLANRITNINGAR,  
SE SITUATIONSPLAN FRÅN LA FÖR INFO OM DESA.

### SKRAFFERINGAR:

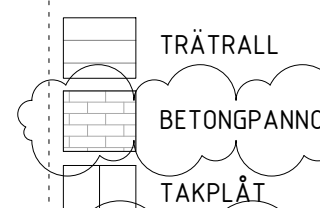

**PLANK**  
TÄTT PLANK AV STÅENDE TRÄPANEL, TÄCKMÅLAS ENLIGT  
VARIATIONSSCHEMA, HÖJD 1,8 M.  
ALLTID PLANK MELLAN RADHUS

**STAKET** (SE UTBREDNING PÅ SIT.PLAN)  
TÄTT STAKET AV STÅENDE TRÄPANEL, TÄCKMÅLAS ENLIGT  
VARIATIONSSCHEMA, HÖJD 1,1 M.

### HÄNVISNINGAR

PLANER, SE RITNING A-40.1-001-003

PLAN MED TILLGÅNGLIGHET,  
SE TYPHUS 1.1, RITNING A-40.1-001

PLAN MED FÖNSTER- OCH DÖRRMÅTT,  
SE TYPHUS 1.1 OCH TYPHUS 1.2, RITNING A-40.1-001

PLAN MED SEKTIONSHÄNVISNING,  
SE TYPHUS 1.2, RITNING A-40.1-001 SAMT  
TYPHUS 3.1, RITNING A-40.1-003

SEKTIONER, SE RITNING A-40.2-001  
FASADER, SE RITNING A-40.3-001-003

FASAD MED FÖNSTER- OCH DÖRRMÅTT,  
SE TYPHUS 1.1 OCH TYPHUS 1.2, RITNING A-40.3-001

TAKPLAN, SE RITNING A-411-001

FÖR MARKNIVÅER OCH PLUSHÖJDER PÅ FG,  
SE SITUATIONSPLAN FRÅN LA

GEMENSAMHETSHUS, SE RITNING A-40.0-001  
AREASAMMANSTÄLLNING, SE RITNING A-1  
KULÖRVARIATIONSSCHEMA, SE RITNING A-2

D	Se PM A03	2024-02-20	CAOR
BET	ÄNDRINGEN AVSER	DATUM	SIGN

**BYGGLOVSHANDLING**

BRF STROSA, ÄLTADALEN  
ERSTAVIK 25:47, NACKA KOMMUN



A	TENGBOM	tel.08-412 52 00
---	---------	------------------

UPPROG NR	RITAD/KONSTR. AV	HANDLAGGARE
1035113	CAOR	CAOR
DATUM	ANSVÄRIG	
2021-12-17	CAOR	

NYBYGGNAD, RADHUS  
PLANER - TYPHUS 1.1 OCH 1.2  
PLAN 01 OCH 02

SKALA	NUMMER	BET
A1 1:100	A-40.1-001	D
A3 1:200		

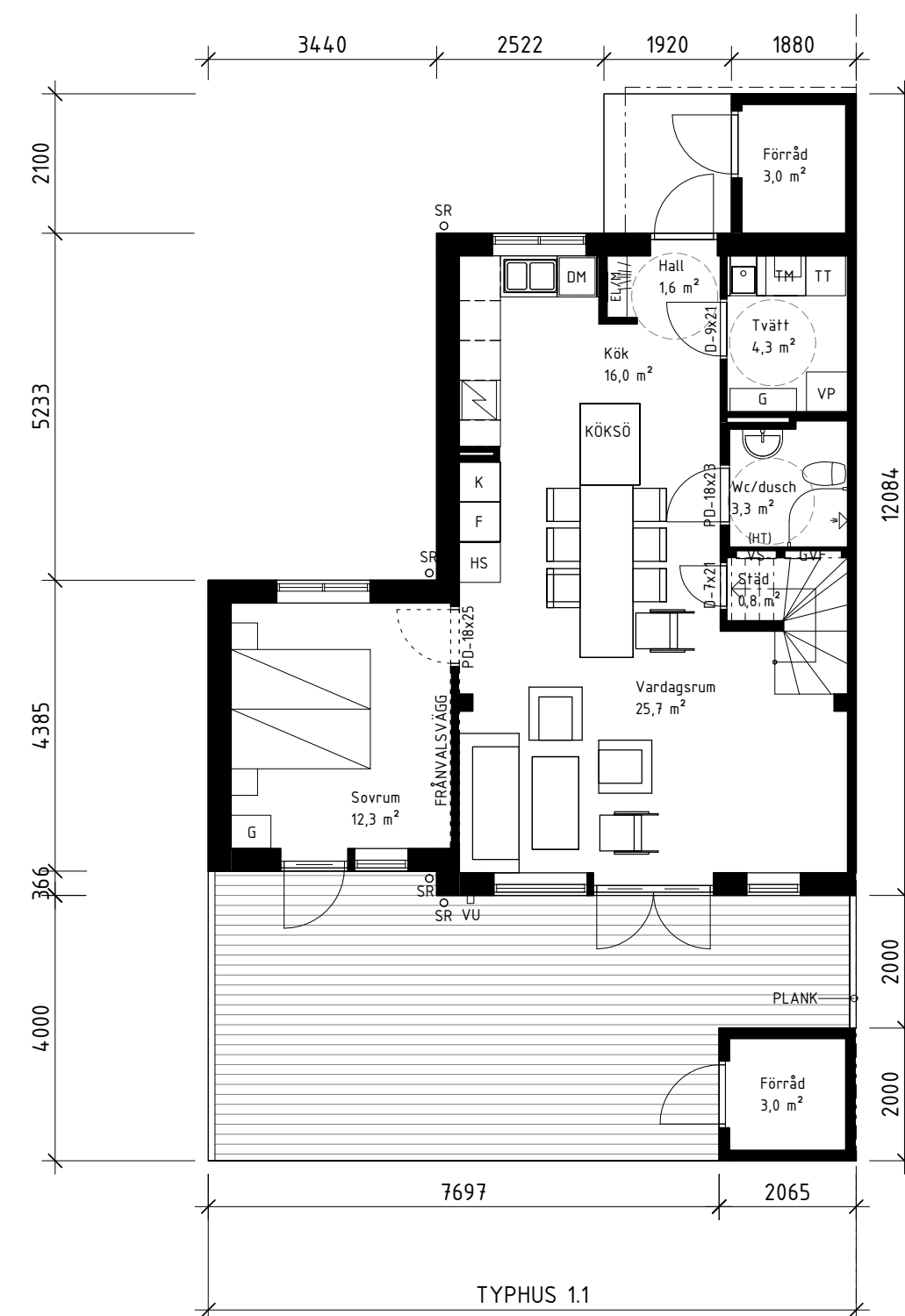

PLAN 01

1.1 TYPHUS GAVEL  
SOVRUM MOT TRÄDGÅRD OCH MED  
TVÅ FÖRRÅD  
2 ST HUS

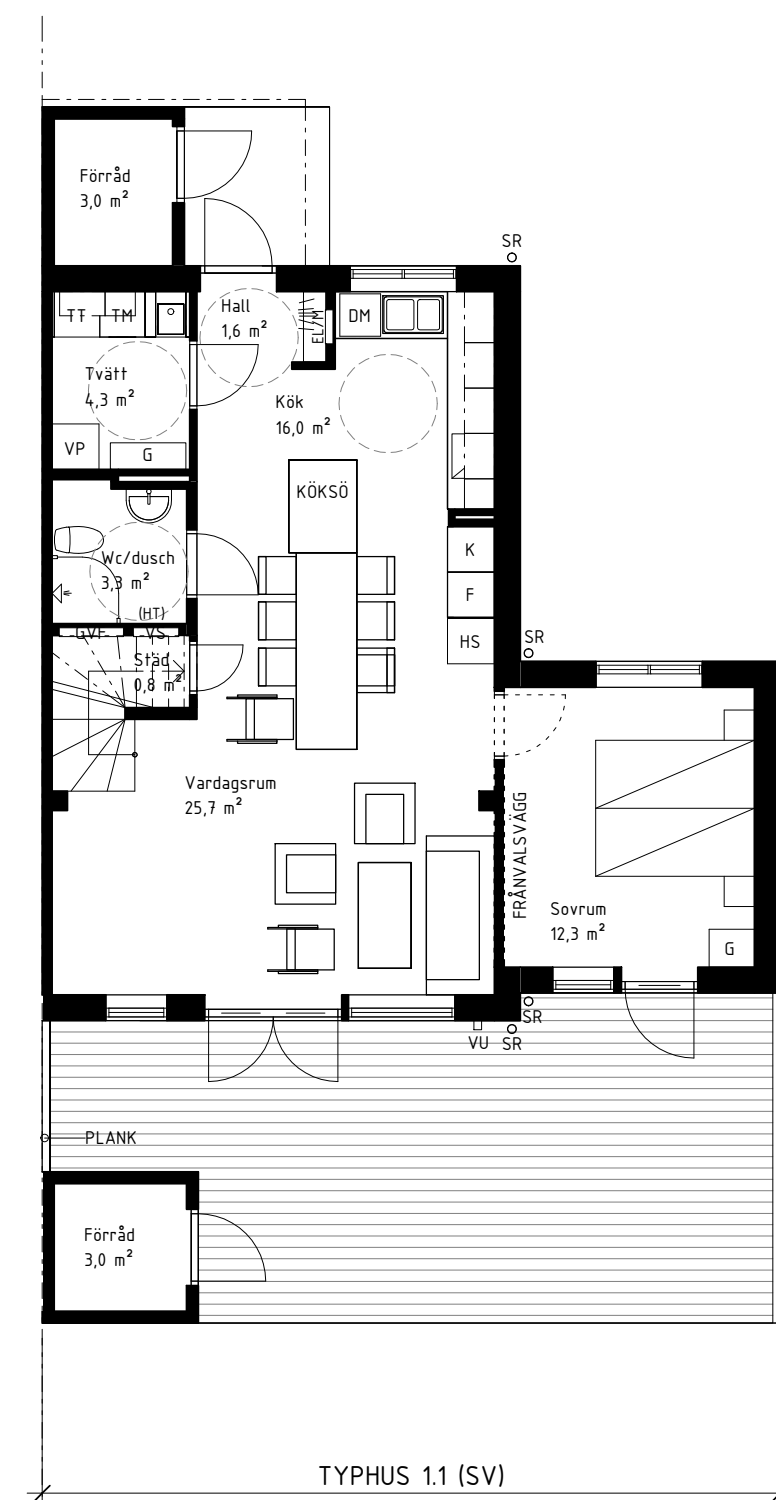

TYPHUS 1.1 (SV)

1.1 TYPHUS GAVEL  
SOVRUM MOT TRÄDGÅRD OCH MED  
TVÅ FÖRRÅD  
2 ST HUS

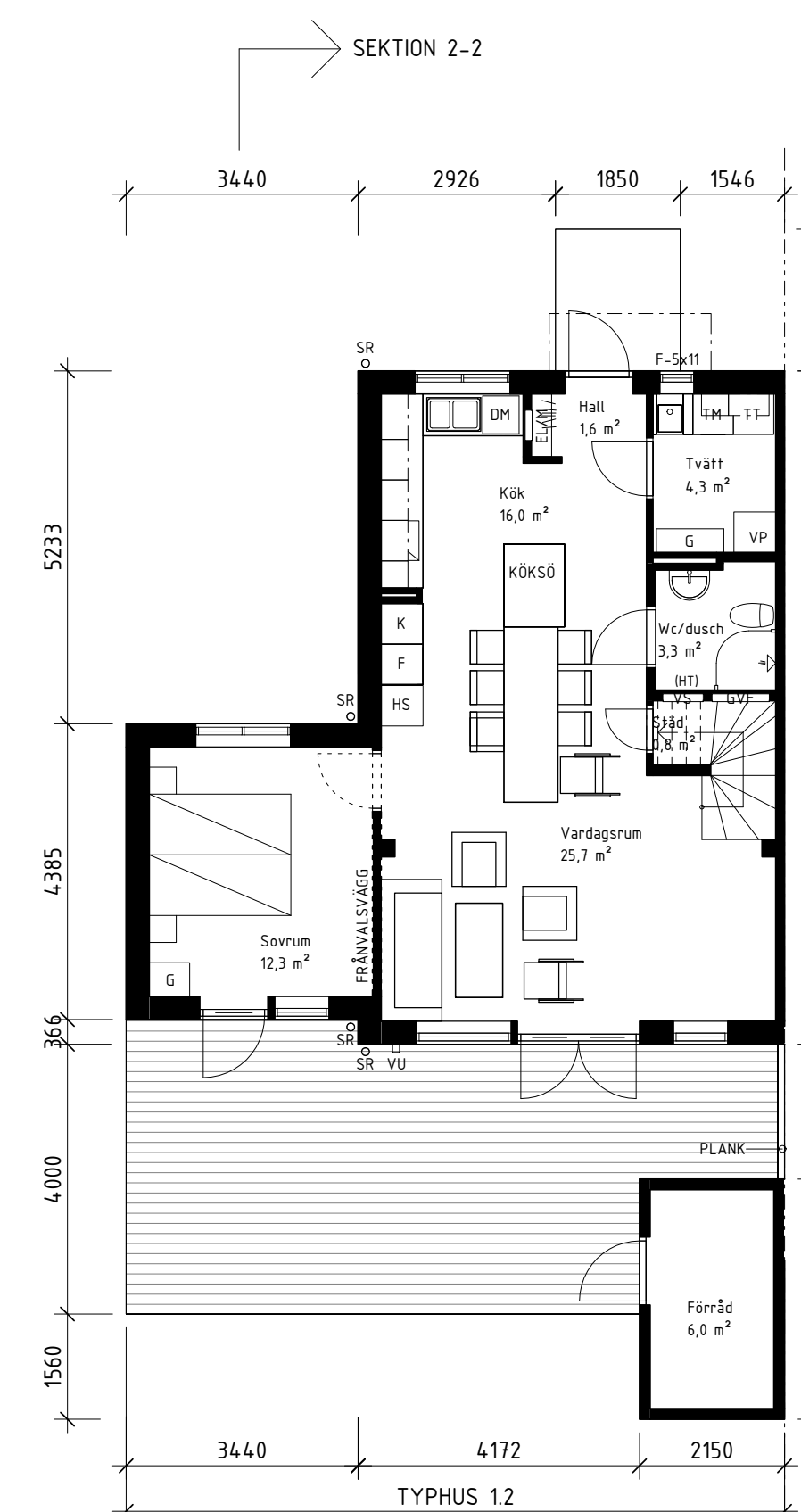

TYPHUS 1.2

1.2 TYPHUS GAVEL  
SOVRUM MOT TRÄDGÅRD OCH MED  
TVÅ FÖRRÅD  
2 ST HUS

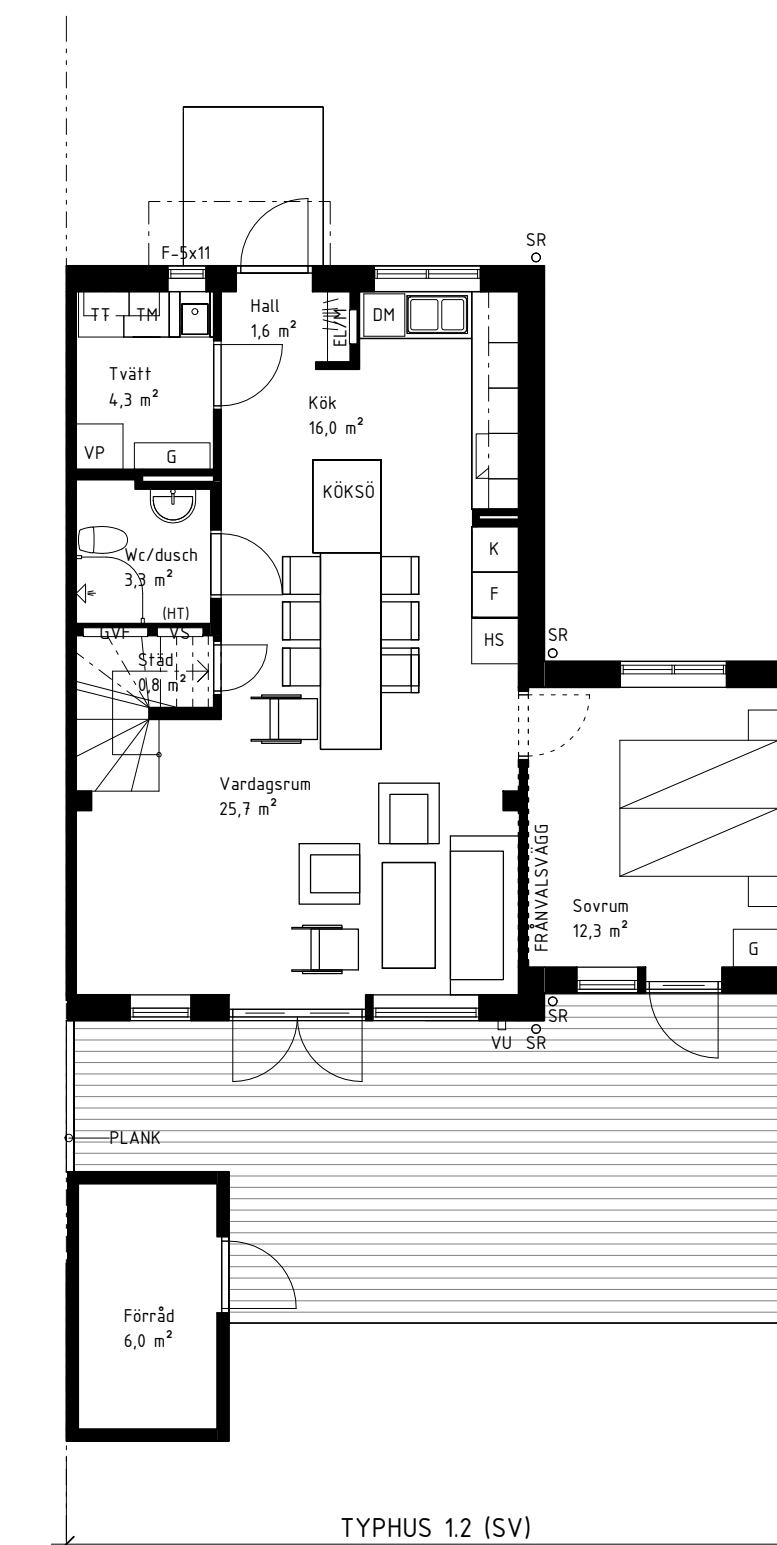

PLAN 01

1.2 TYPHUS GAVEL  
SOVRUM MOT TRÄDGÅRD OCH MED  
TVÅ FÖRRÅD  
2 ST HUS

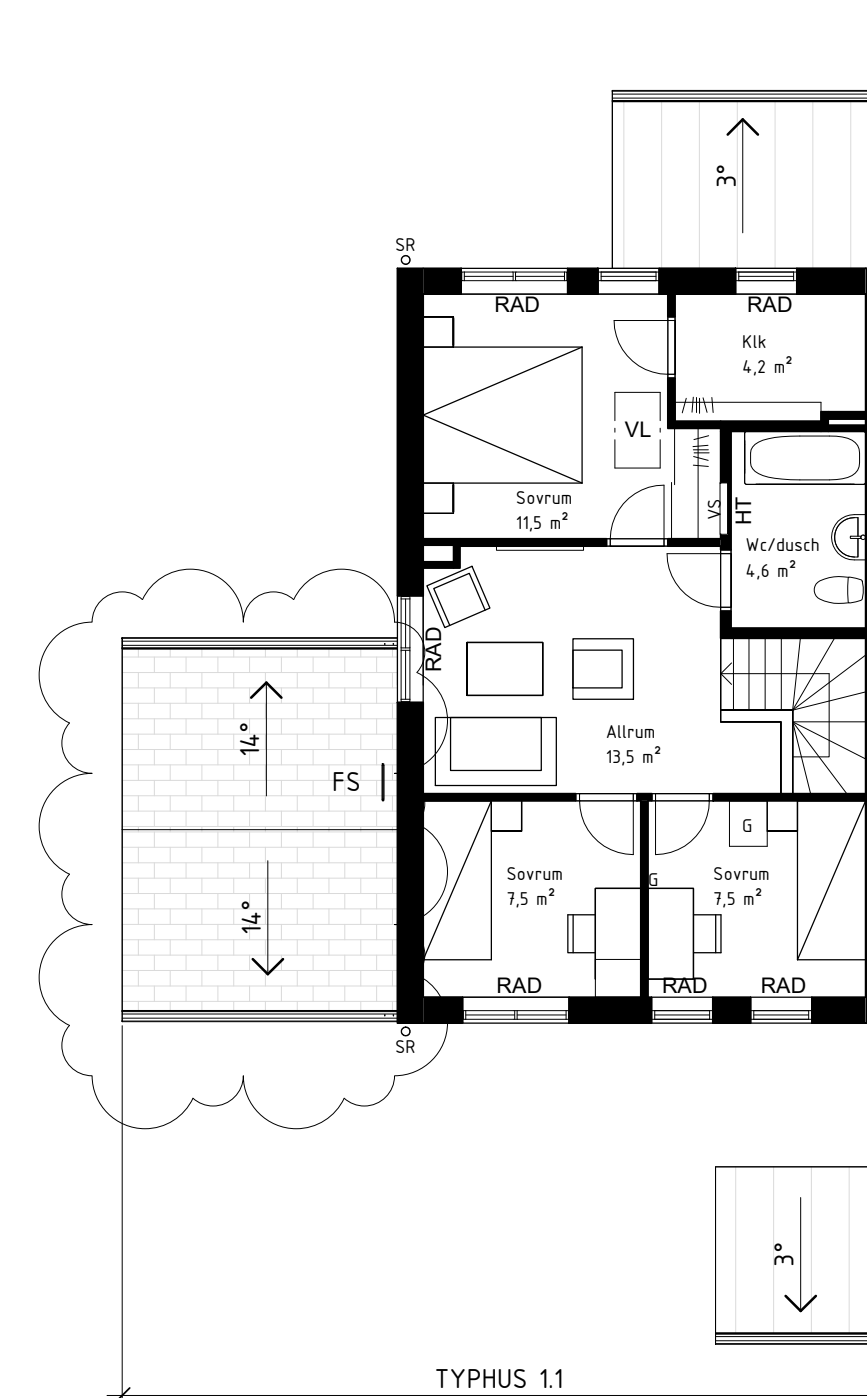

PLAN 02

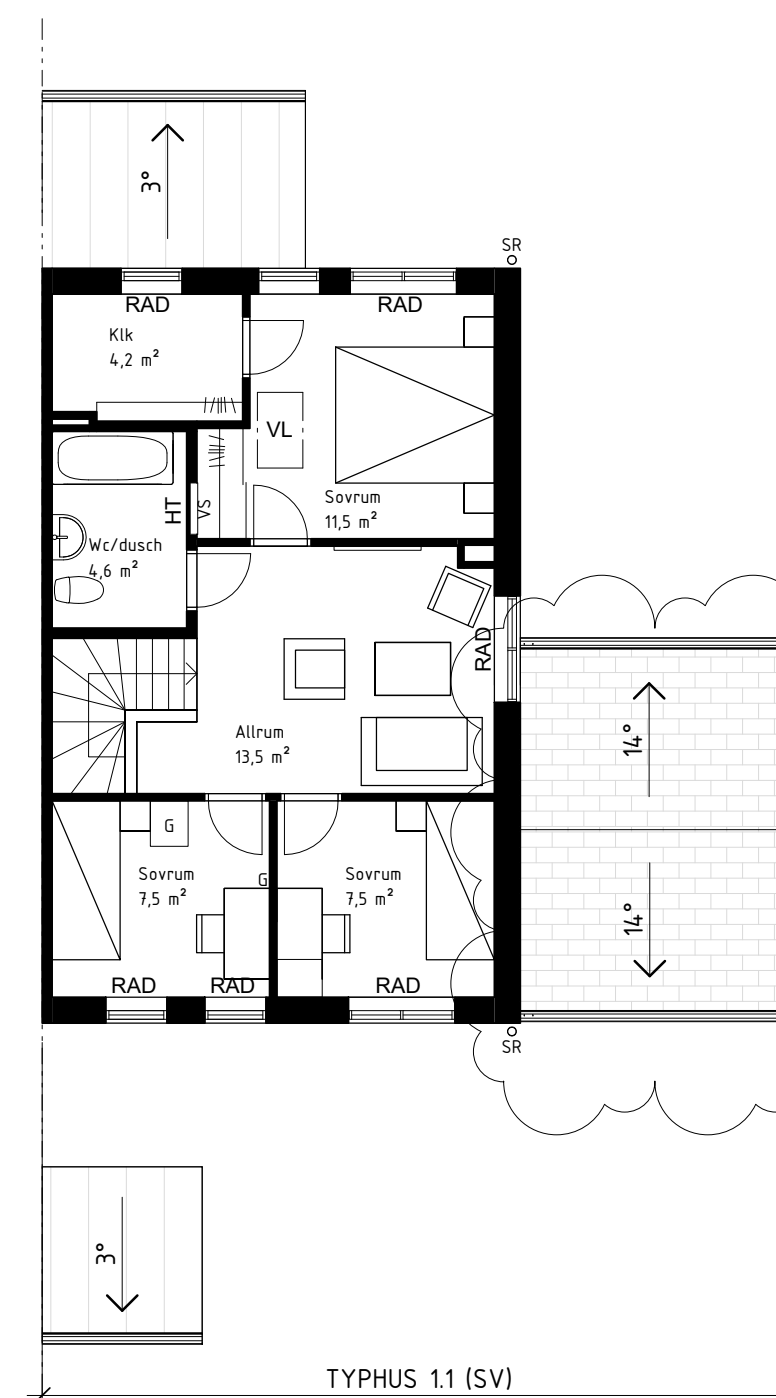

TYPHUS 1.1 (SV)

1.1 TYPHUS GAVEL  
SOVRUM MOT TRÄDGÅRD OCH MED  
TVÅ FÖRRÅD  
2 ST HUS

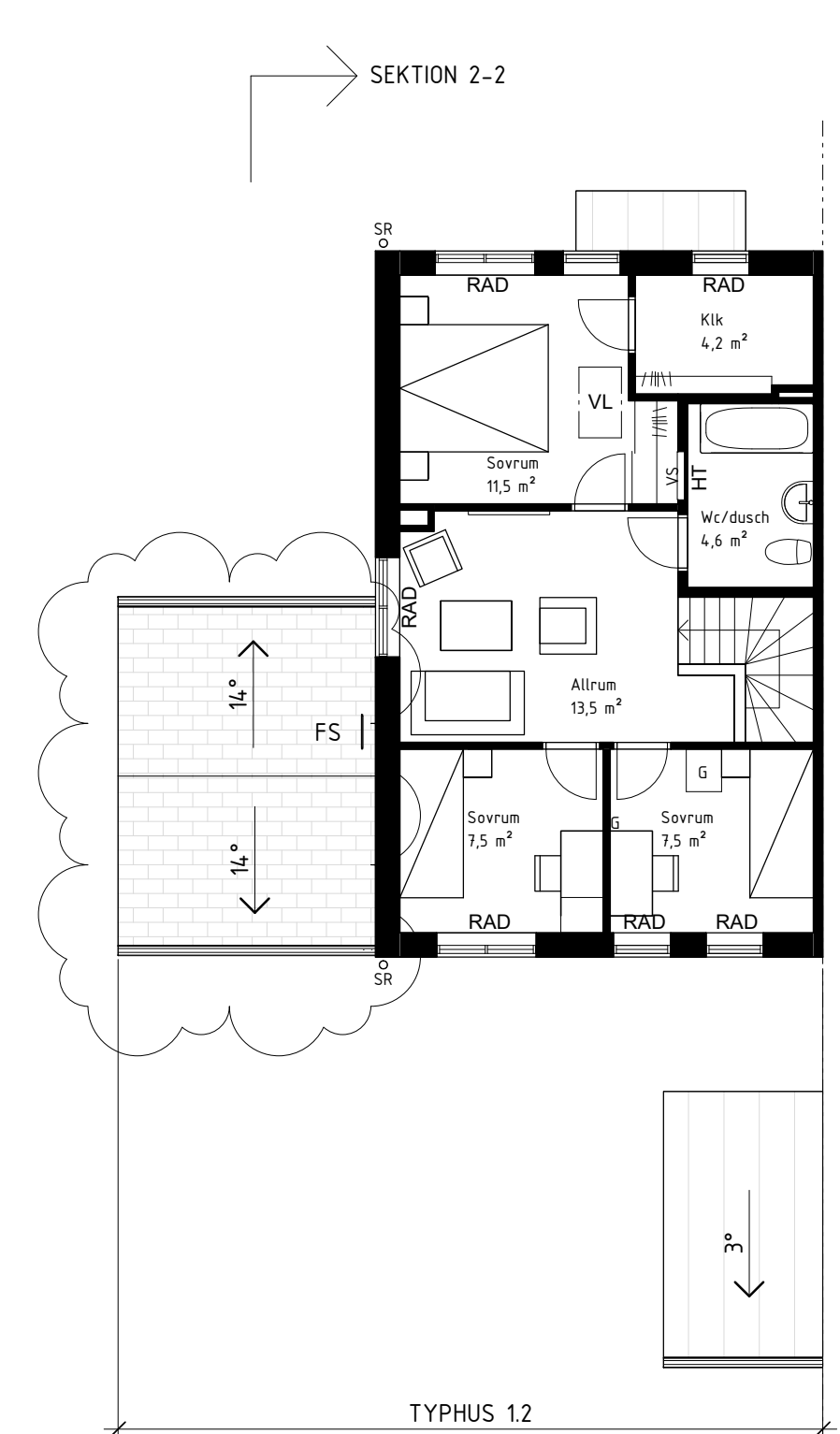

TYPHUS 1.2

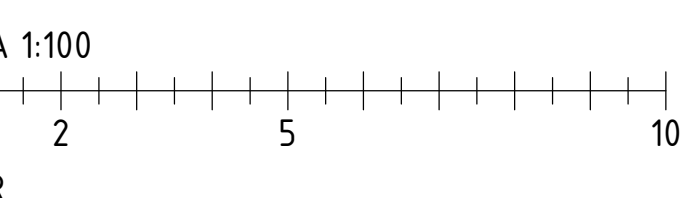

SKALA 1:100  
0 1 2 5 10  
METER

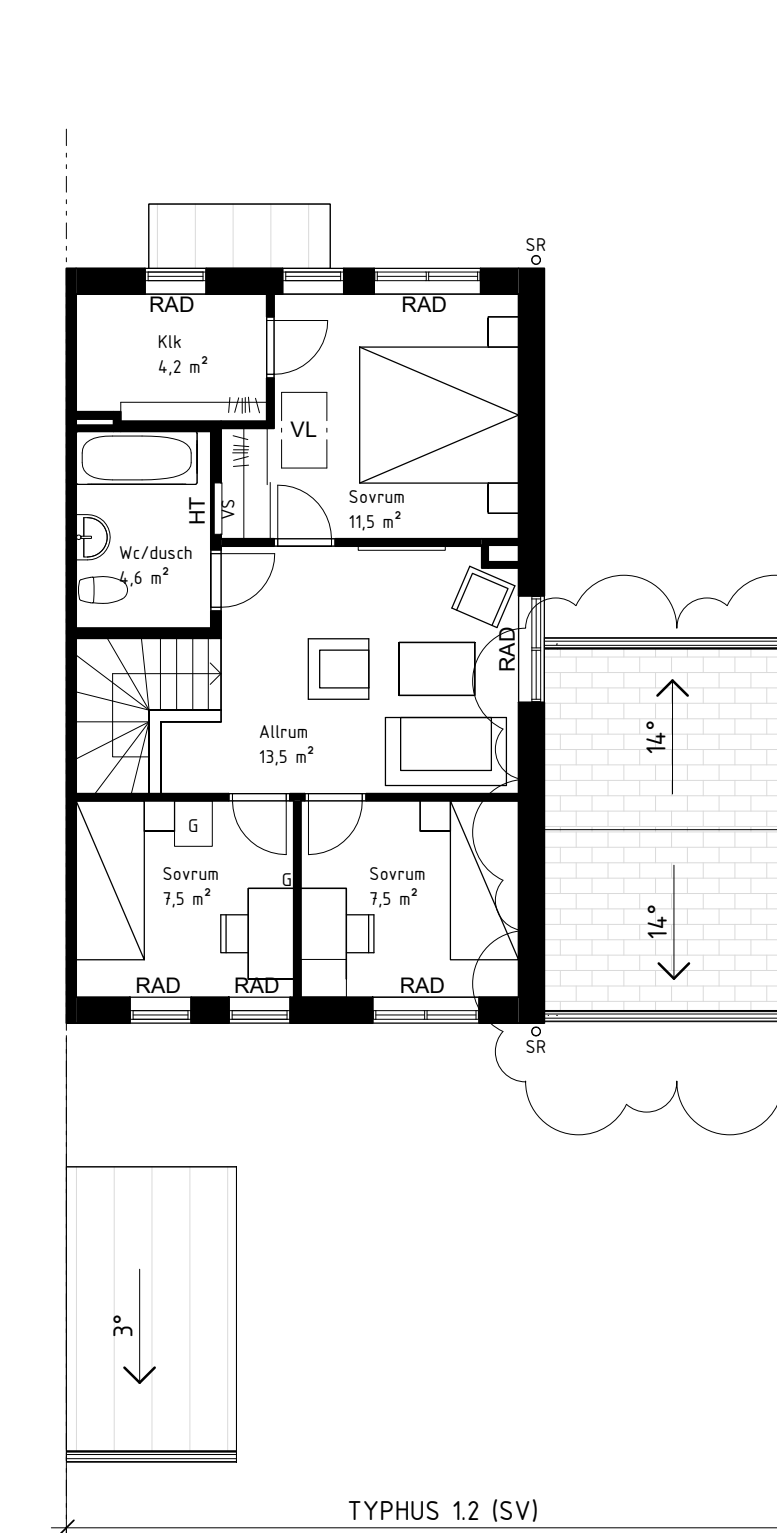

PLAN 02

1.2 TYPHUS GAVEL  
SOVRUM MOT TRÄDGÅRD OCH MED  
TVÅ FÖRRÅD  
2 ST HUS

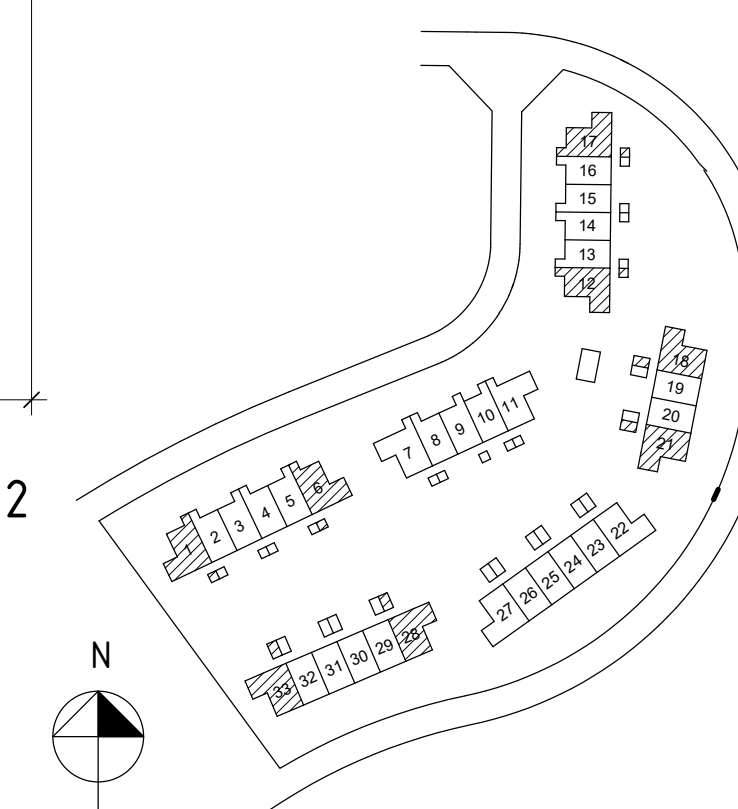

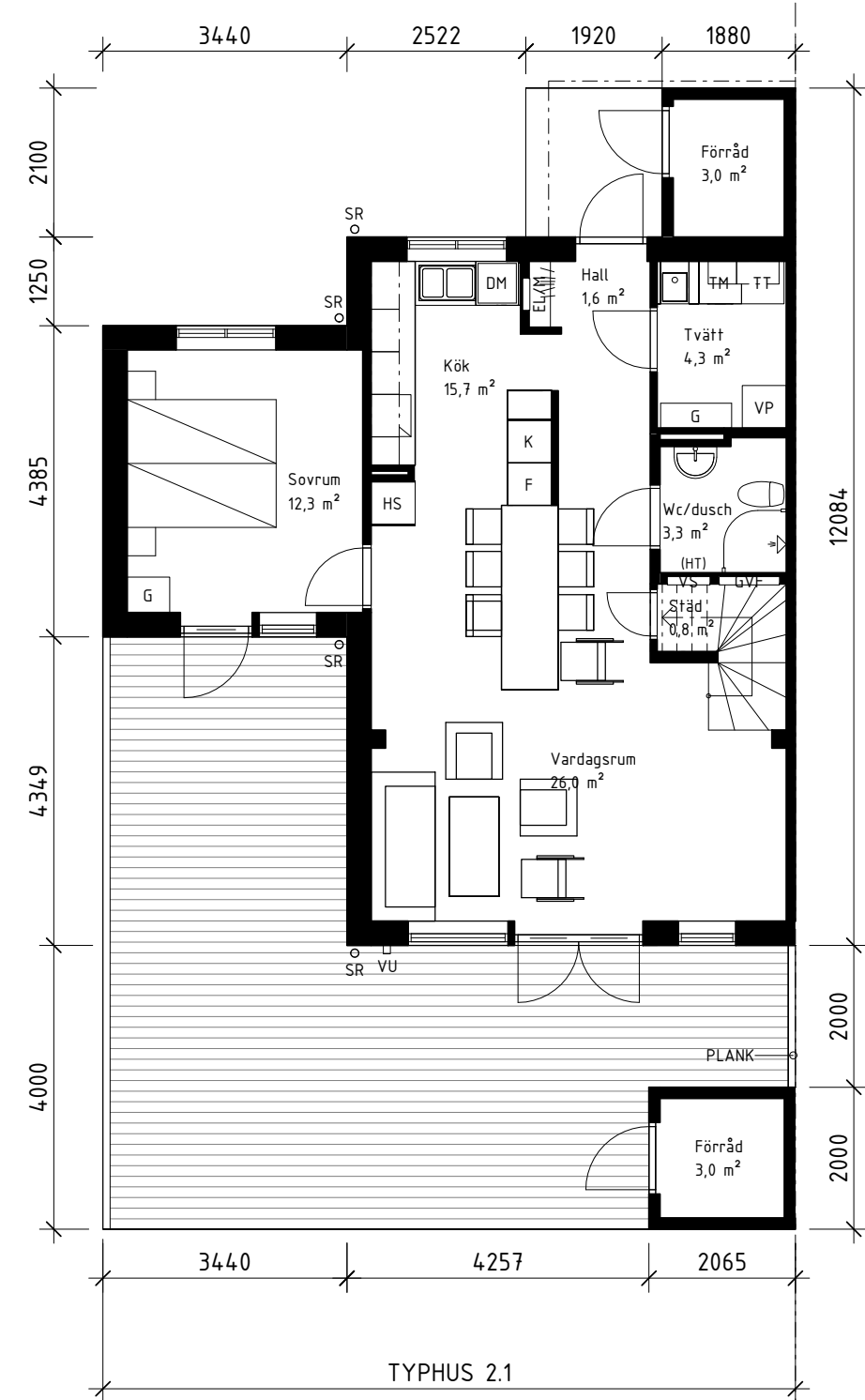

PLAN 01

2.1 TYPHUS GAVEL  
SOVRUM MOT GATA OCH MED  
TVÅ FÖRRÅD  
1 ST HUS

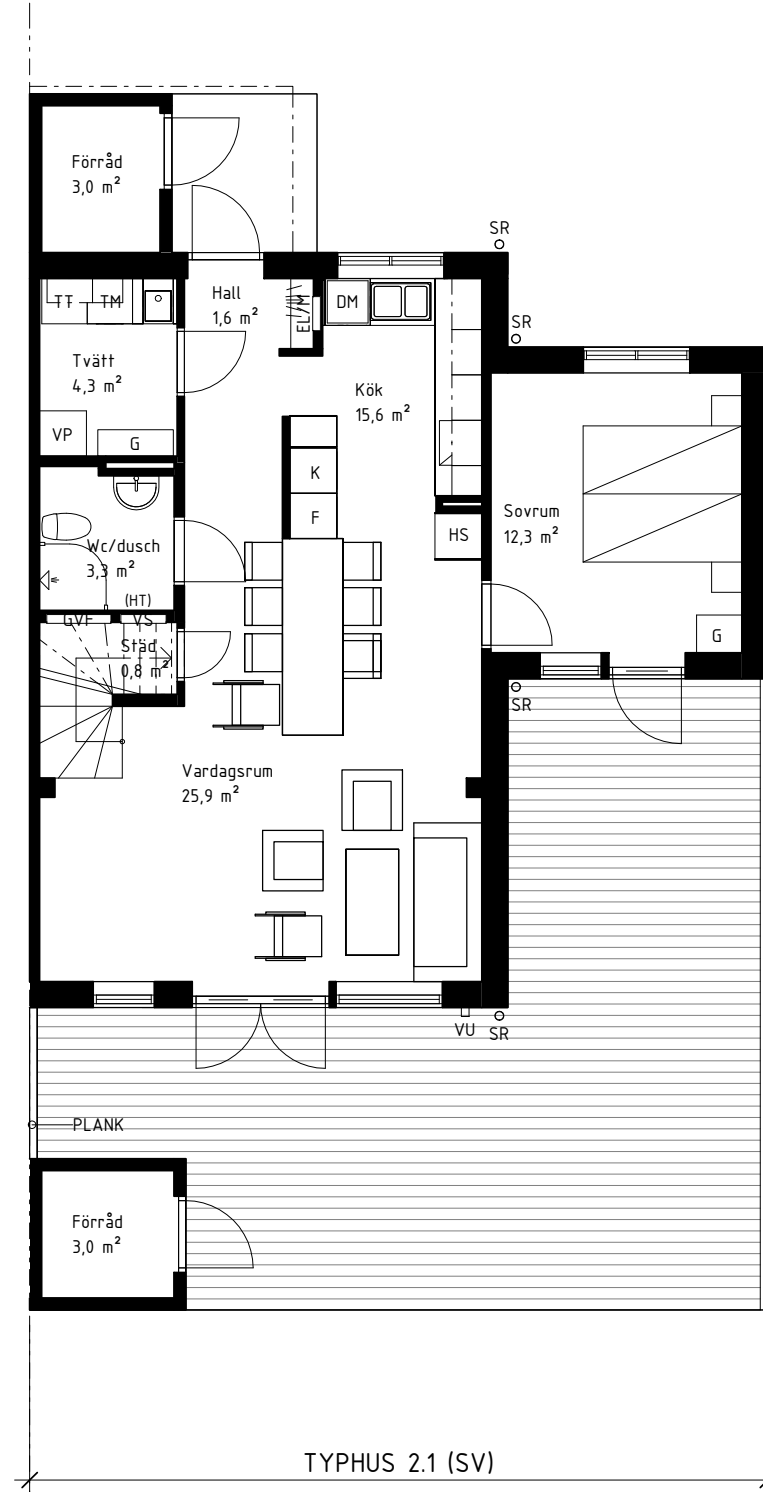

2.1 TYPHUS GAVEL  
SOVRUM MOT GATA OCH MED  
TVÅ FÖRRÅD  
1 ST HUS

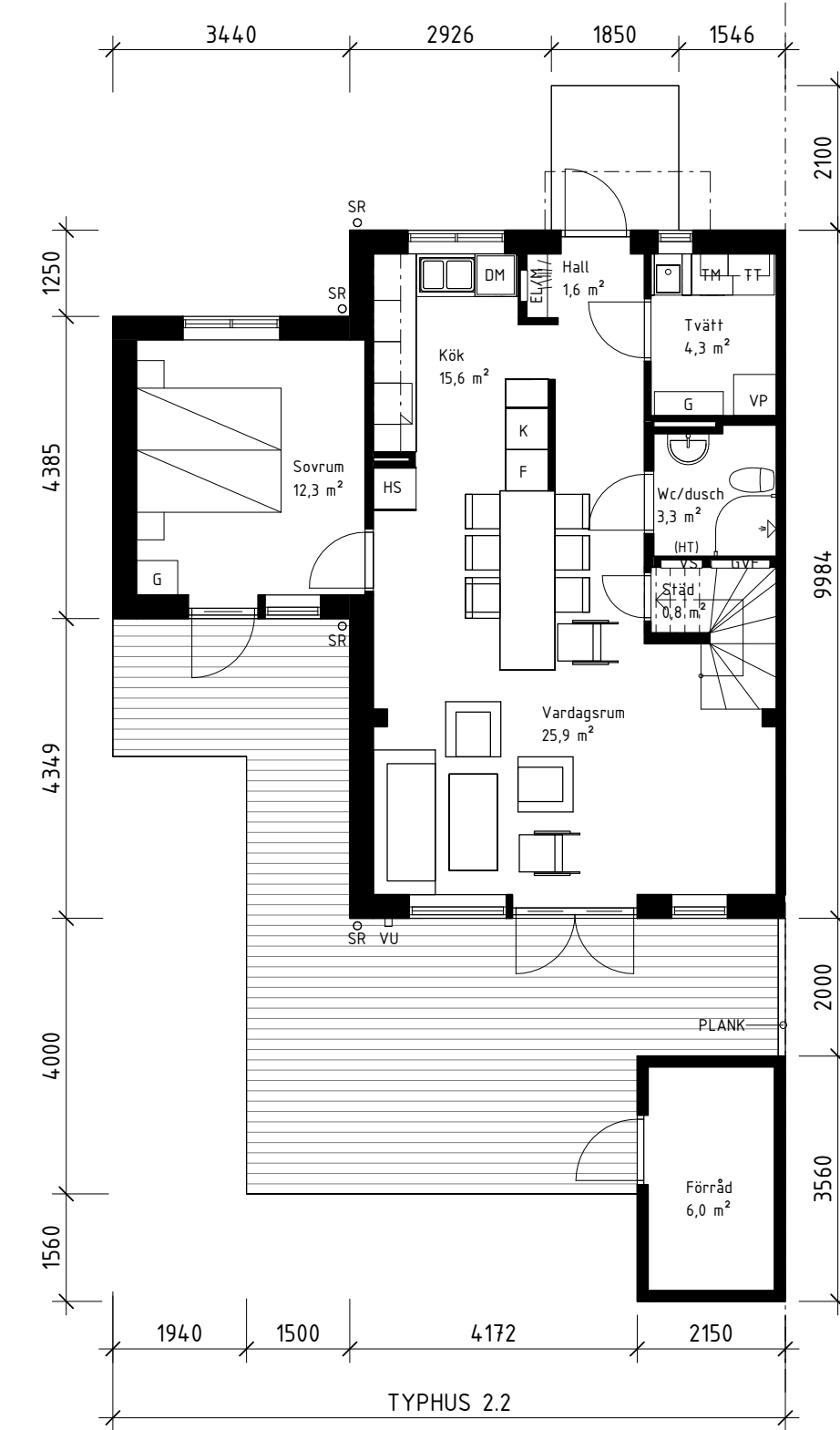

PLAN 01

2.2 TYPHUS GAVEL  
SOVRUM MOT TRÄDGÅRD OCH MED  
TVÅ FÖRRÅD  
1 ST HUS

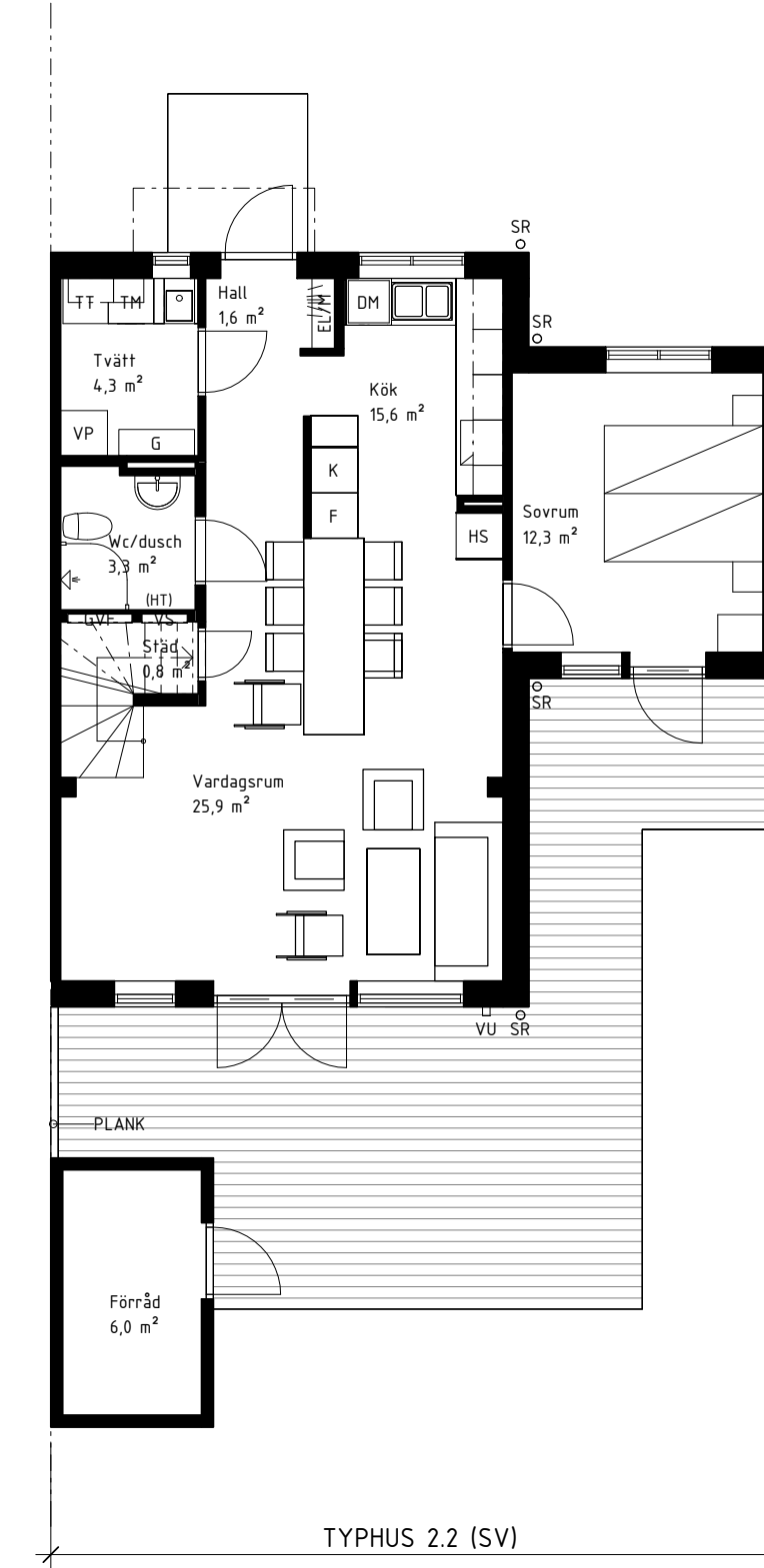

2.2 TYPHUS GAVEL  
SOVRUM MOT TRÄDGÅRD OCH MED  
TVÅ FÖRRÅD  
1 ST HUS

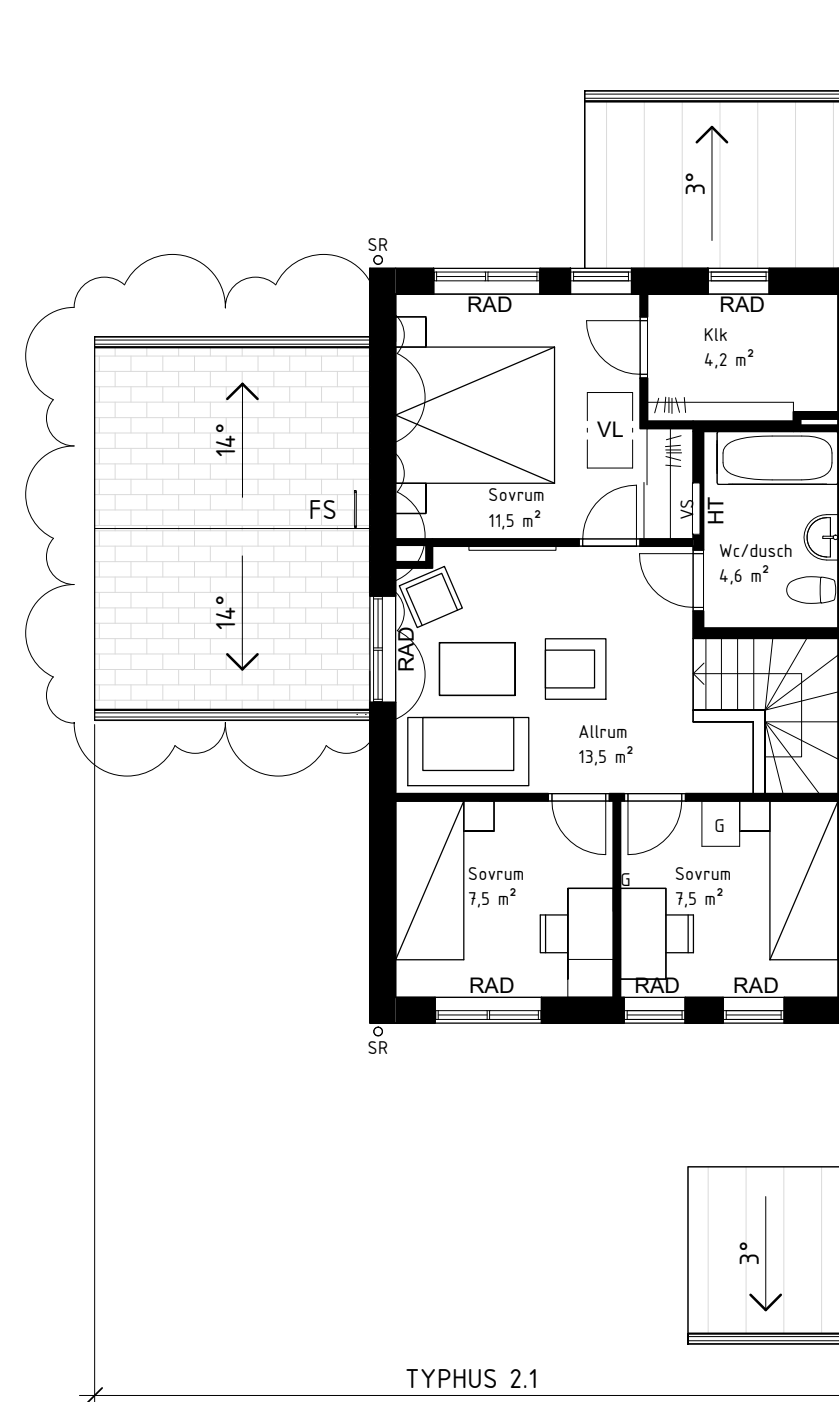

PLAN 02

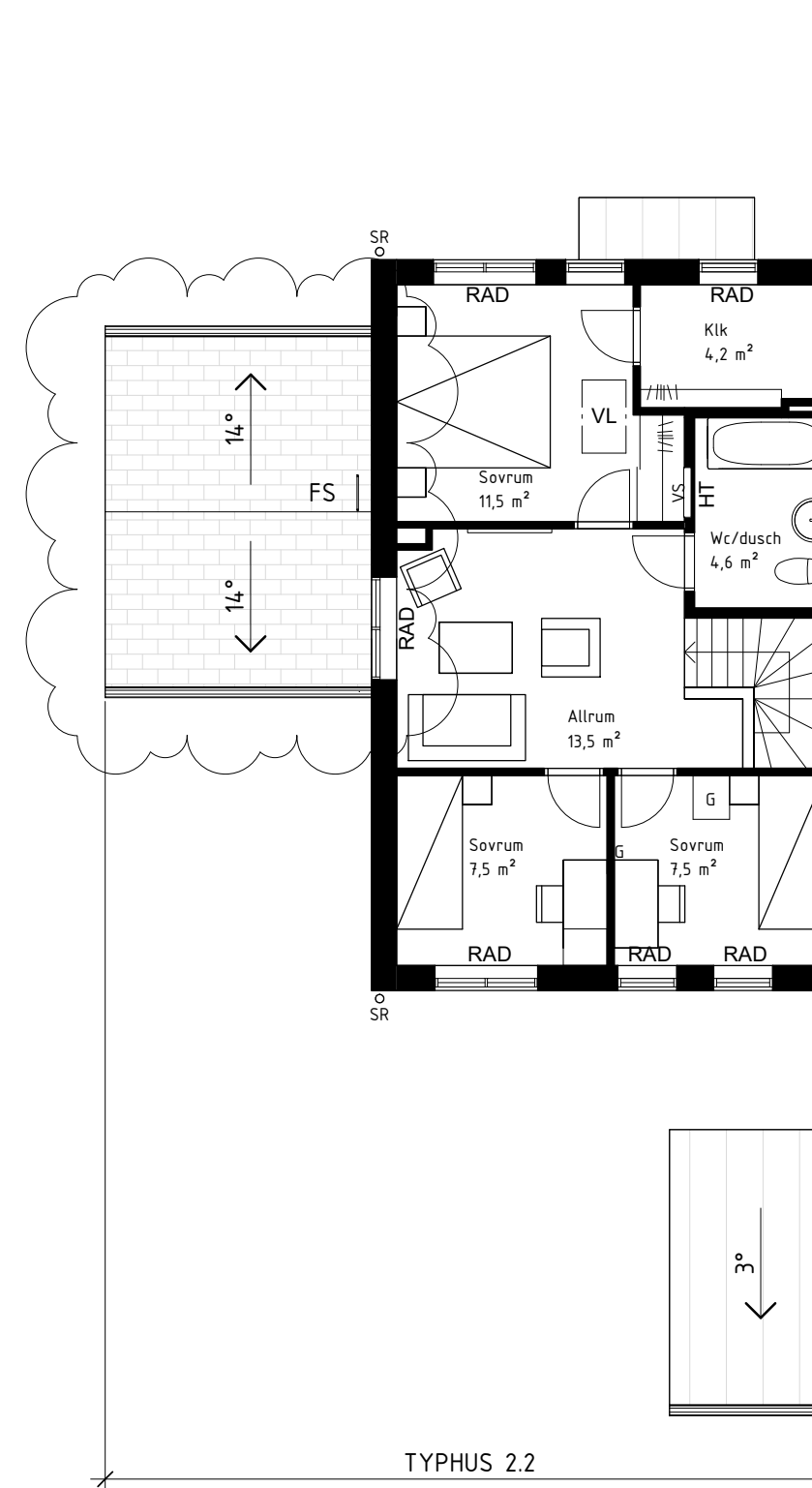
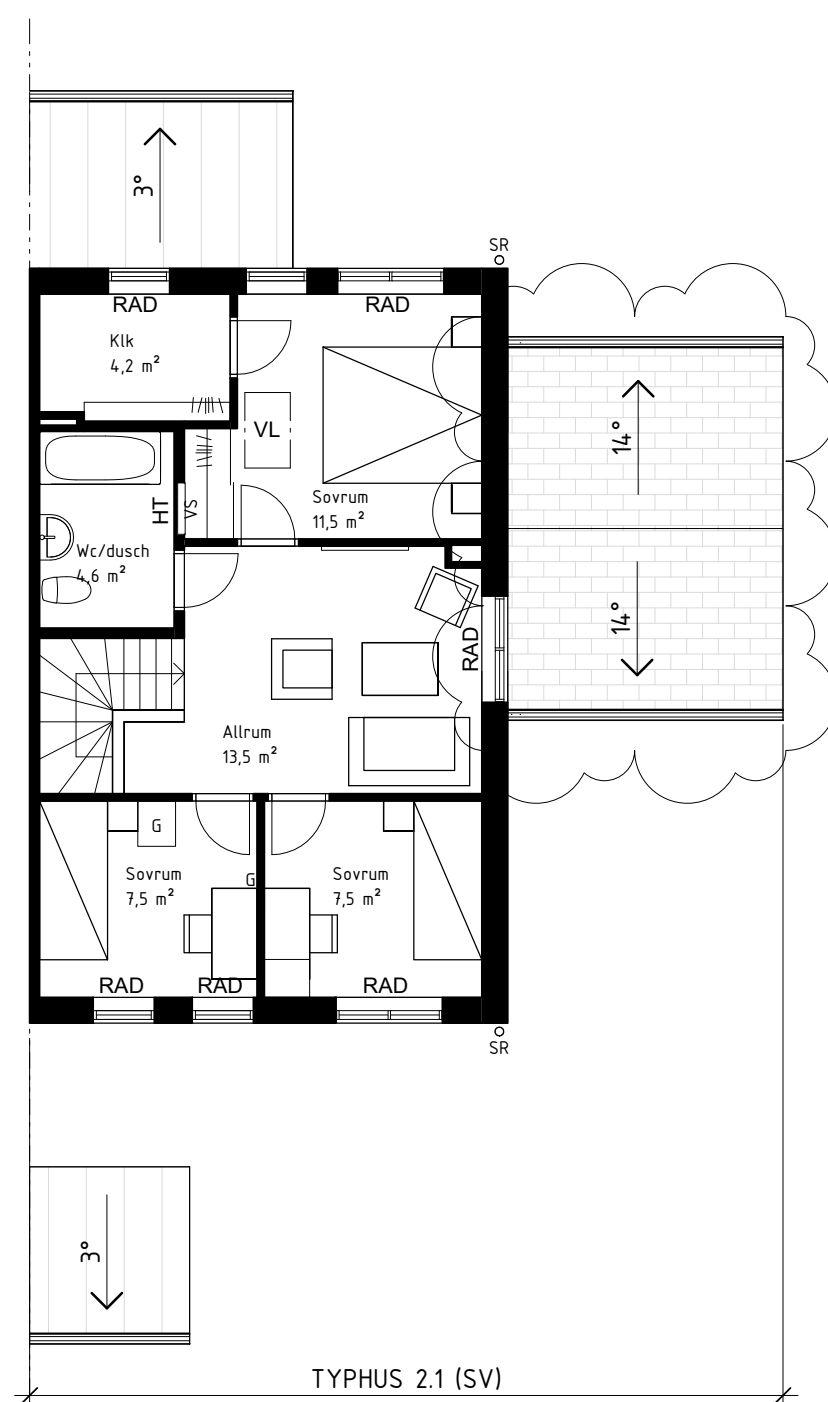

PLAN 02

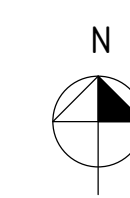
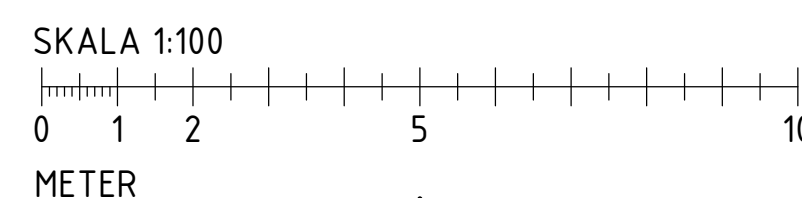
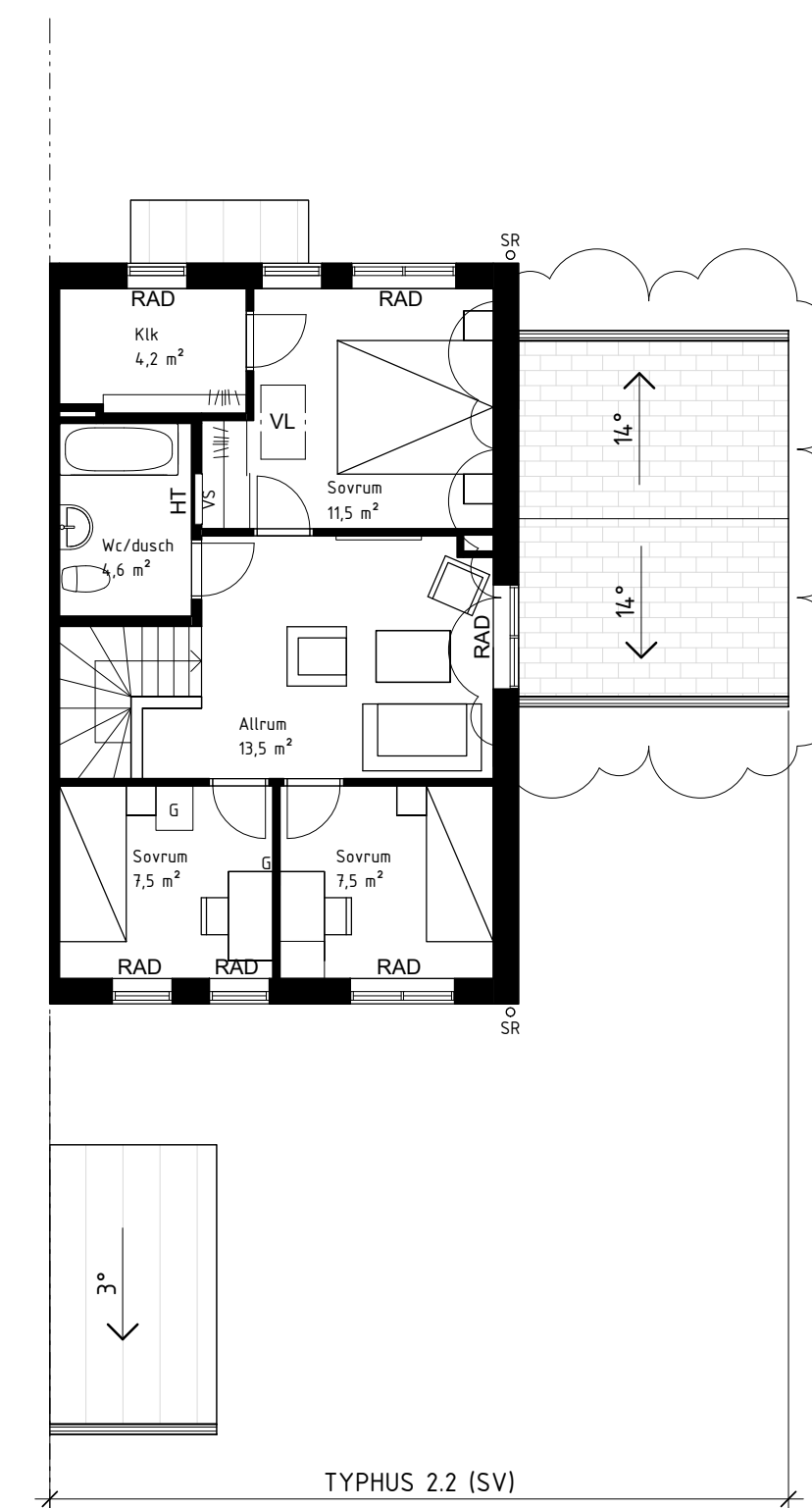

FÖRKLARINGAR

ALLA MÅTT ANGES I MILLIMETER.  
HÖJDER ENLIGT RH 2000.

- G = Garderob
  - DM = Diskmaskin
  - K = Kylskåp
  - F = Frys
  - ST = Ståpskåp
  - HS = Högsåp
  - VP = Värmepump
  - TM = Tvättmaskin
  - TT = Torktumlare
  - VS = Vattenfördelarskåp
  - GVF = Golvvärmefördelare
  - VL = Vindslucka
  - (HT) = Förberett för handdukstork
  - HT = Handdukstork
  - RAD = Radiator
- F-XXXX = Fönster - modulmått  
D-XXXX = Dörr - modulmått  
PD-XXXX = Pardörr - modulmått  
VU = Vattentkastare  
SR = Stuprör  
SR\* = Stuprör delas med granne  
FS = Fasadstege

HUS ANGES I PLANER, FASADER OCH TAKPLANER SOM:  
TYPHUS X.X ELLER TYPHUS X.X (SV) DÄR  
(SV) BETYDER SPEGELVÄND

UTVÄNDIGA TRAPPOR OCH FRAMTIDA RAMPER FÖR  
TILLGÄNGLIGHET REDDOVISAS EJ PÅ PLANRITNINGAR,  
SE SITUATIONSPLAN FRÅN LA FÖR INFO OM DESSA.

SKRAFFERINGAR:

- TRÄTRALL
- BETONGPANNOR
- TAKPLÅT

PLANK  
TÄTT PLANK AV STÄENDE TRÄPANEL, TÄCKMÅLAS ENLIGT  
VARIATIONSSCHEMA, HÖJD 1.8 M.  
ALLTID PLANK MELLAN RADHUS

STAKET (SE UTBREDNING PÅ SIT.PLAN)  
TÄTT STAKET AV STÄENDE TRÄPANEL, TÄCKMÅLAS ENLIGT  
VARIATIONSSCHEMA, HÖJD 1.1 M.

HÄNVISNINGAR

PLANER, SE RITNING A-40.1-001-003

PLAN MED TILLGÄNGLIGHET,  
SE TYPHUS 1.1, RITNING A-40.1-001

PLAN MED FÖNSTER- OCH DÖRRMÅTT,  
SE TYPHUS 1.1 OCH TYPHUS 1.2, RITNING A-40.1-001

PLAN MED SEKTIONSHÄNVISNING,  
SE TYPHUS 1.2, RITNING A-40.1-001 SAMT  
TYPHUS 3.1, RITNING A-40.1-003

SEKTIONER, SE RITNING A-40.2-001  
FASADER, SE RITNING A-40.3-001-003

FASAD MED FÖNSTER- OCH DÖRRMÅTT,  
SE TYPHUS 1.1 OCH TYPHUS 1.2, RITNING A-40.3-001

TAKPLAN, SE RITNING A-411-001

FÖR MARKNIVÅER OCH PLUSHÖJDER PÅ FG,  
SE SITUATIONSPLAN FRÅN LA

GEMENSAMHETSHUS, SE RITNING A-40.0-001  
AREASAMMANSTÄLLNING, SE RITNING A-1  
KULÖRARIATIONSSCHEMA, SE RITNING A-2

D	Se PM A03	2024-02-20	CAOR
BET	ANDRINGSÄNDRING AVSEER	DATUM	SIGN

**BYGGLOVSHANDLING**  
BRF STROSA, ÄLTADALEN  
ERSTAVIK 25:47, NACKA KOMMUN



A	TENGBOM	tel.08-412 52 00

UPPROG NR	RITAD/KONSTR. AV	HANDLÄGGARE
1035113	CAOR	CAOR
DATUM	ANSVÄRIG	
2021-12-17	CAOR	

NYBYGGNAD, RADHUS  
PLANER - TYPHUS 2.1 OCH 2.2  
PLAN 01 OCH 02

SKALA	NUMMER	BET
A1 1:100	A-40.1-002	D
A3 1:200		

## FÖRKLARINGAR

ALLA MÅTT ANGES I MILLIMETER.  
HÖJDER ENLIGT RH 2000.

G = Garderob  
DM = Diskmaskin  
K = Kylskåp  
F = Frys  
ST = Ståpskåp  
HS = Högsåp  
VP = Värmepump  
TM = Tvättmaskin  
TT = Torktumlare  
VS = Vattenfördelarskåp  
GVF = Golvvärmefördelare  
VL = Vindslucka  
(HT) = Förberett för handdukstork  
HT = Handdukstork  
RAD = Radiator

F-XXXX = Fönster - Modulmått  
D-XXXX = Dörr - Modulmått  
PD-XXXX = Pardörr - Modulmått  
VU = Vattentkastare  
SR = Stuprör  
SR\* = Stuprör delas med granne  
FS = Fasadstege

HUS ANGES I PLANER, FASADER OCH TAKPLANER SOM:  
TYPHUS X.X ELLER TYPHUS X.X (SV) DÄR  
(SV) BETYDER SPEGLVÄND

UTVÄNDIGA TRAPPOR OCH FRAMTIDA RAMPER FÖR  
TILGÅNGLIGHET REDDOVISAS EJ PÅ PLANRITNINGAR,  
SE SITUATIONSPLAN FRÅN LA FÖR INFO OM DESSA.

SKRAFFERINGAR:

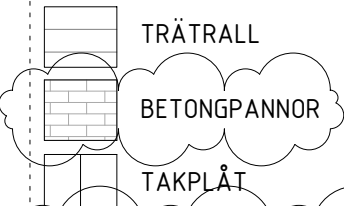

**PLANK**  
TÄTT PLANK AV STÅENDE TRÄPANEL, TÄCKMÅLAS ENLIGT  
VARIATIONSSCHEMA, HÖJD 1,8 M.  
ALLTID PLANK MELLAN RADHUS

**STAKET (SE UTBREDNING PÅ SIT.PLAN)**  
TÄTT STAKET AV STÅENDE TRÄPANEL, TÄCKMÅLAS ENLIGT  
VARIATIONSSCHEMA, HÖJD 1,1 M.

## HÄNVISNINGAR

PLANER, SE RITNING A-40.1-001-003

PLAN MED TILGÅNGLIGHET,  
SE TYPHUS 1.1, RITNING A-40.1-001

PLAN MED FÖNSTER- OCH DÖRRMÅTT,  
SE TYPHUS 1.1 OCH TYPHUS 1.2, RITNING A-40.1-001

PLAN MED SEKTIONSHÄNVISNING,  
SE TYPHUS 1.2, RITNING A-40.1-001 SAMT  
TYPHUS 3.1, RITNING A-40.1-003

SEKTIONER, SE RITNING A-40.2-001  
FASADER, SE RITNING A-40.3-001-003

FASAD MED FÖNSTER- OCH DÖRRMÅTT,  
SE TYPHUS 1.1 OCH TYPHUS 1.2, RITNING A-40.3-001

TAKPLAN, SE RITNING A-411-001

FÖR MARKNIVÅER OCH PLUSHÖJDER PÅ FG,  
SE SITUATIONSPLAN FRÅN LA

GEMENSAMHETSHUS, SE RITNING A-40.0-001  
AREASAMMANSTÄLLNING, SE RITNING A-1  
KULÖRVARIATIONSSCHEMA, SE RITNING A-2

D	Se PM A03	2024-02-20	CAOR
BET	ÄNDRINGEN AVSER	DATUM	SIGN

**BYGGLOVSHANDLING**  
BRF STROSA, ÄLTADALEN  
ERSTAVIK 25:47, NACKA KOMMUN



A	TENGBOM	tel.08-412 52 00
---	---------	------------------

UPPROG NR	RITAD/KONSTR. AV	HANDLÄGGARE
1035113	CAOR	CAOR
DATUM	ANSVÄRIG	
2021-12-17	CAOR	

NYBYGGNAD, RADHUS  
PLANER - TYPHUS 3.1 OCH 3.2  
PLAN 01 OCH 02

SKALA	NUMMER	BET
A1 1:100 A3 1:200	A-40.1-003	D

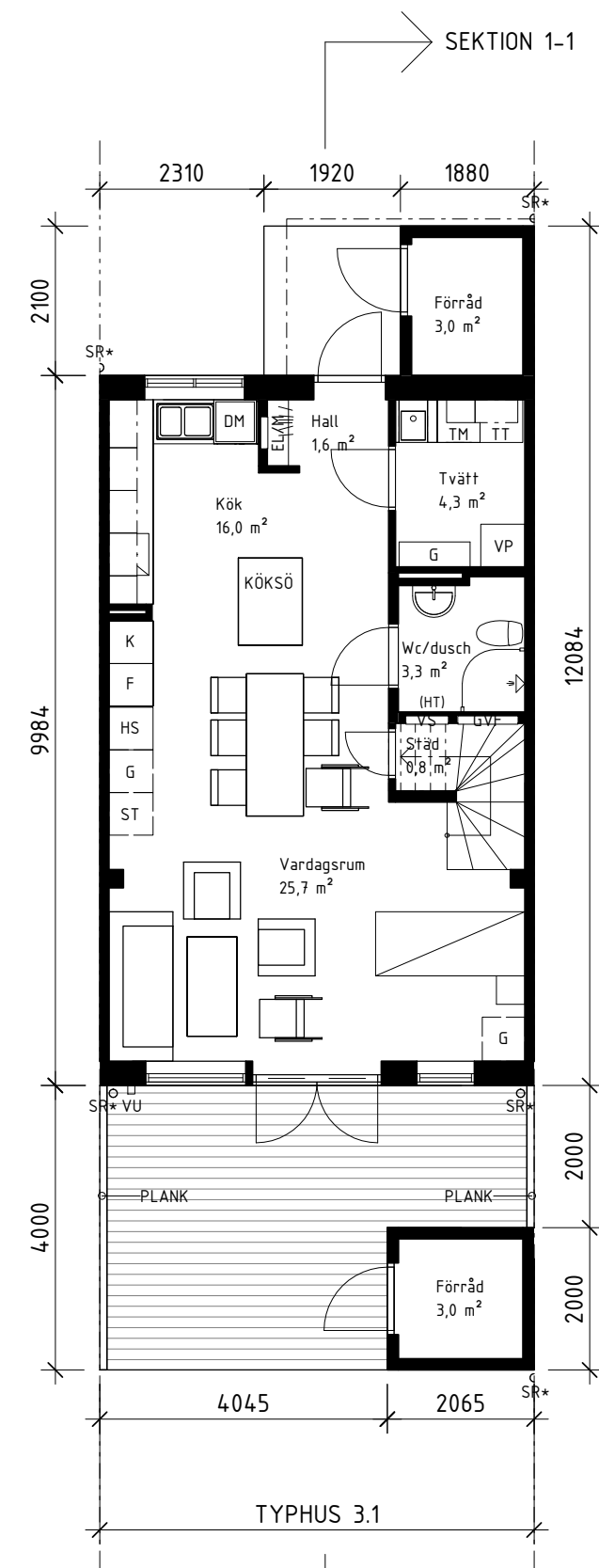

PLAN 01

3.1 TYPHUS MITTEN  
MED TVÅ FÖRRÄD  
6 ST

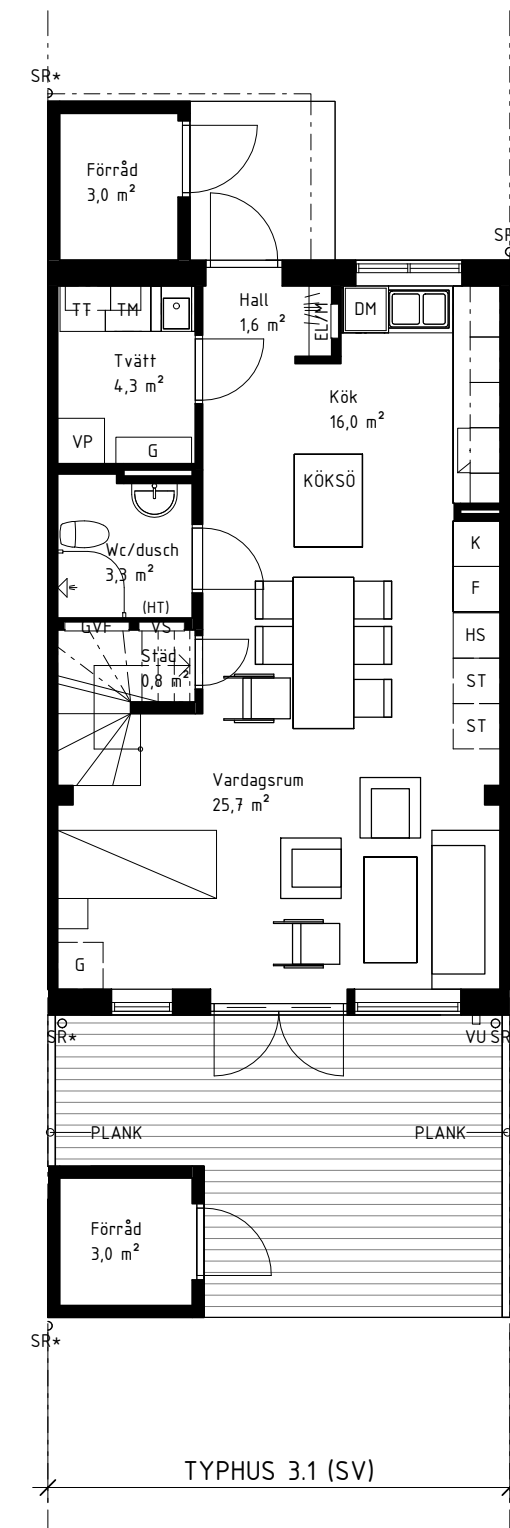

3.1 TYPHUS MITTEN  
MED TVÅ FÖRRÄD  
5 ST

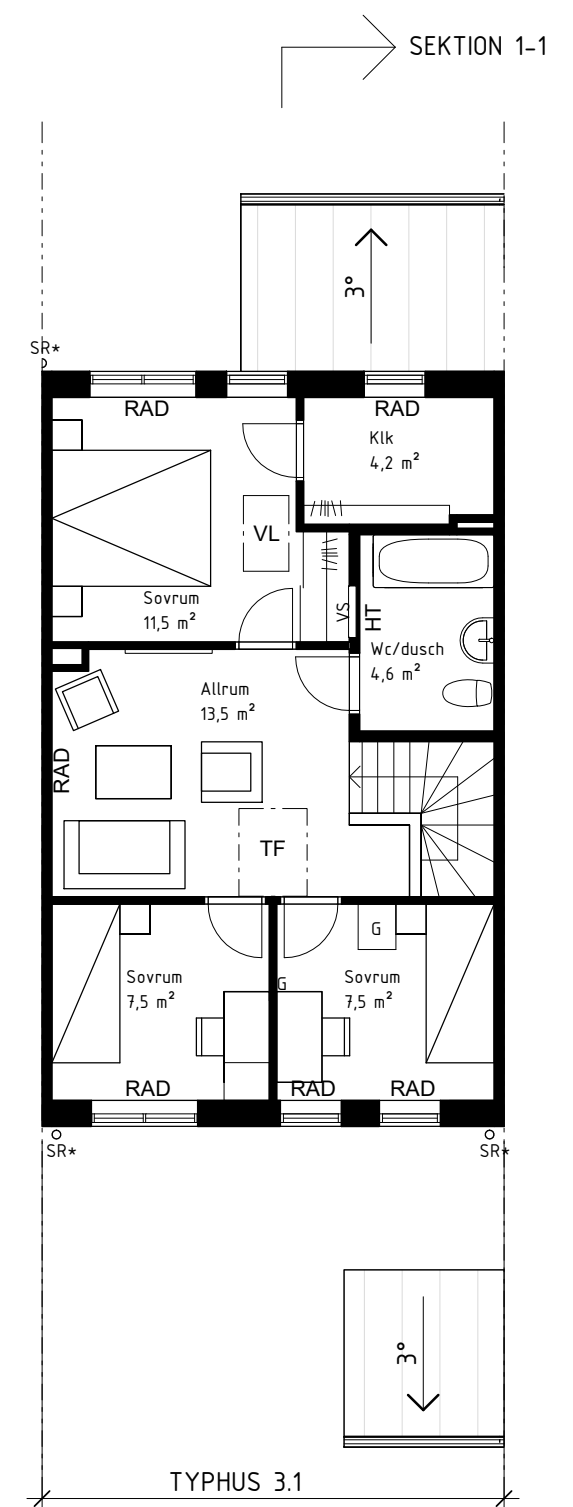

PLAN 02

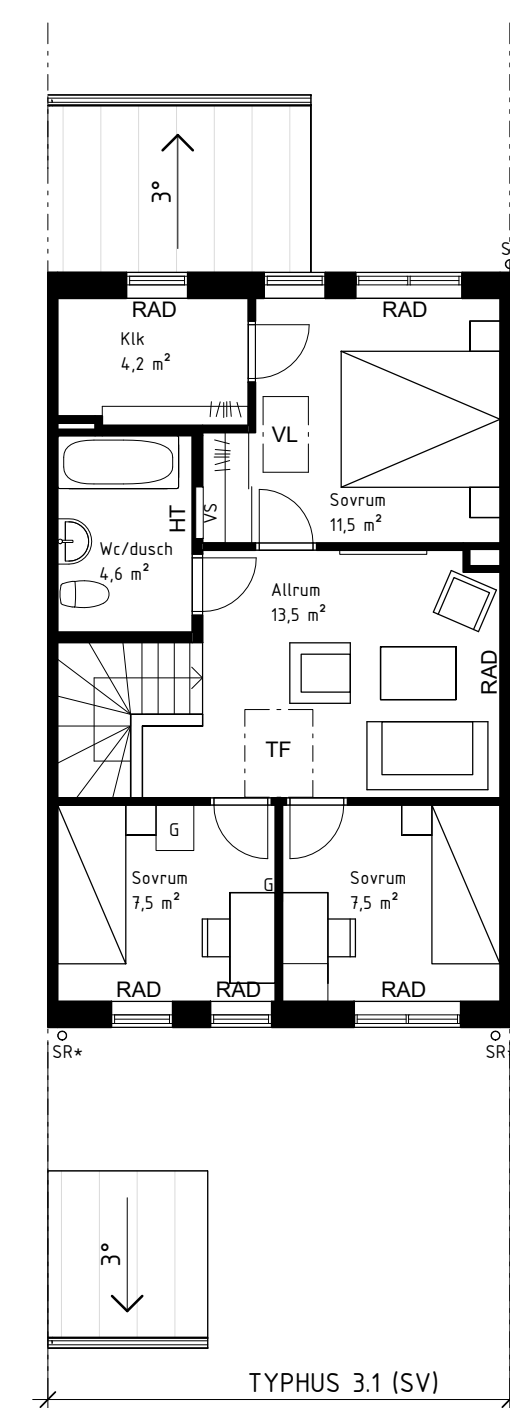

PLAN 02

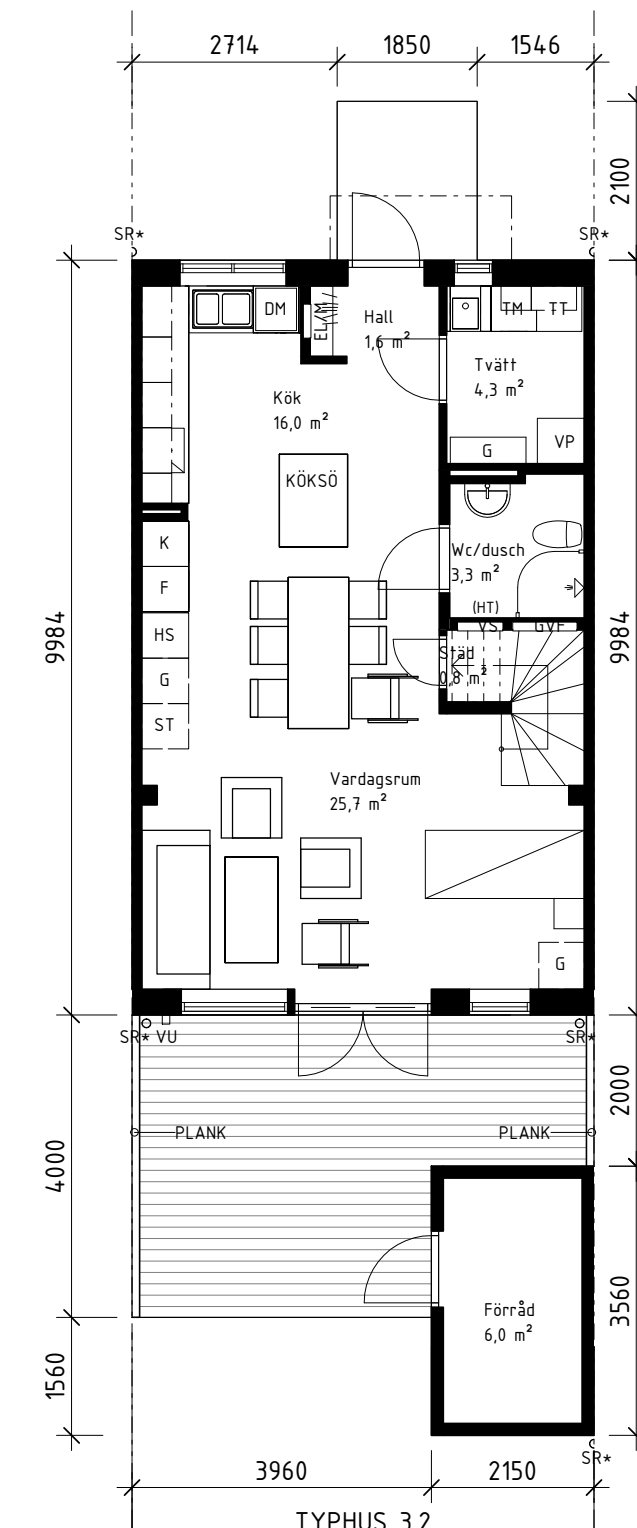

PLAN 01

3.2 TYPHUS MITTEN  
MED TVÅ FÖRRÄD  
5 ST

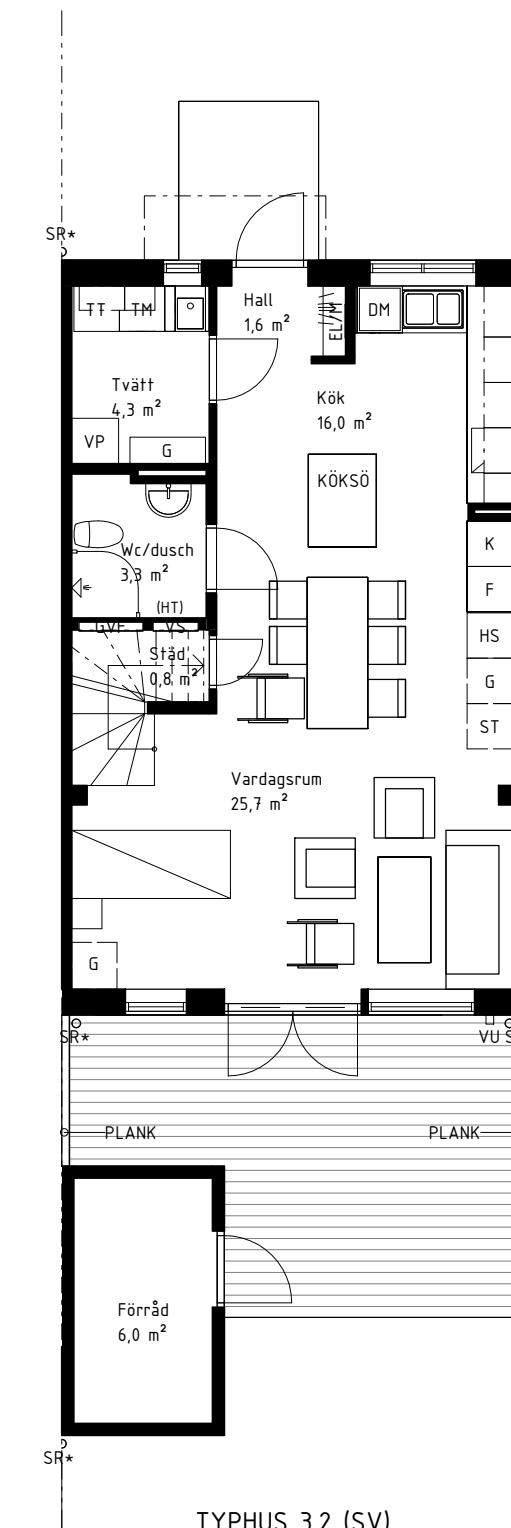

3.2 TYPHUS MITTEN  
MED TVÅ FÖRRÄD  
5 ST

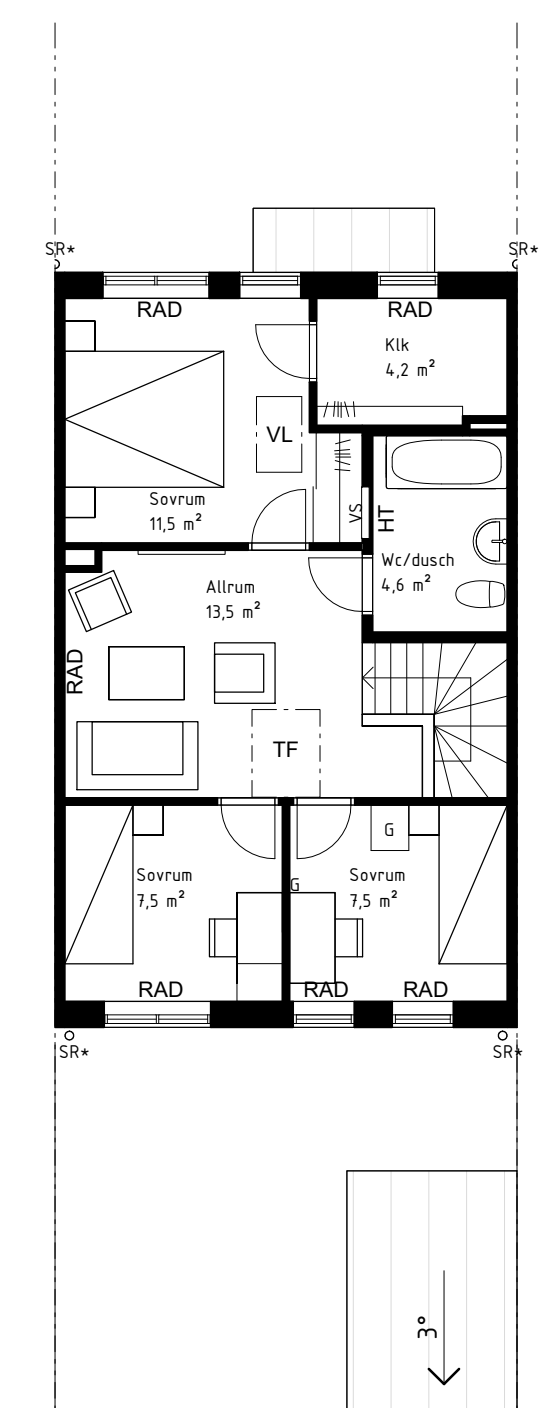

PLAN 02

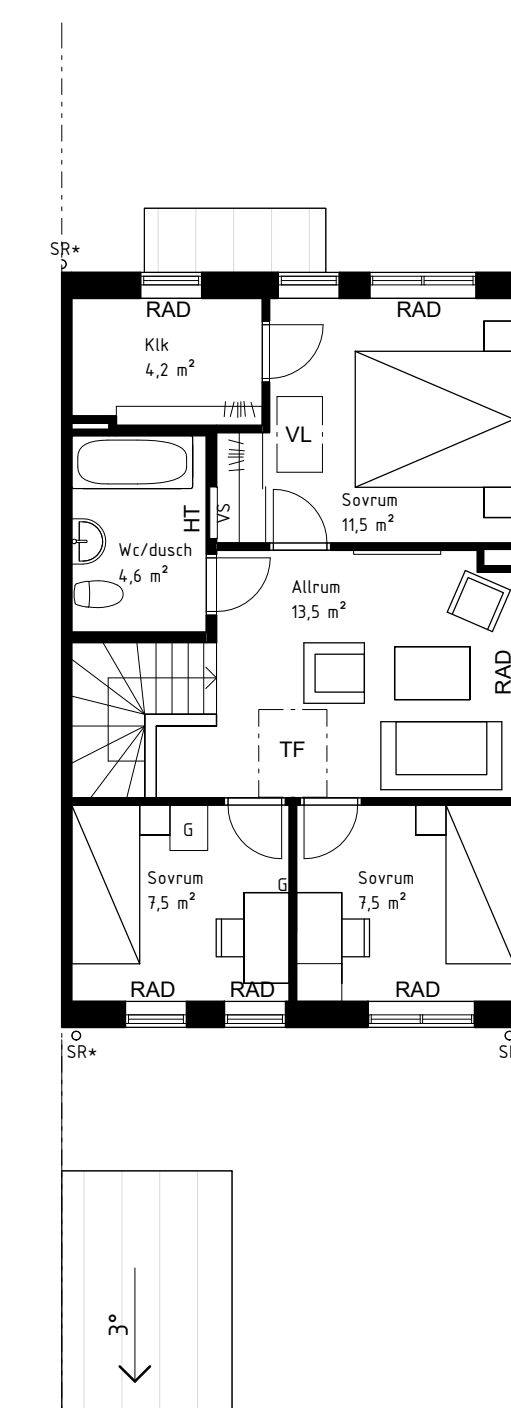

PLAN 02

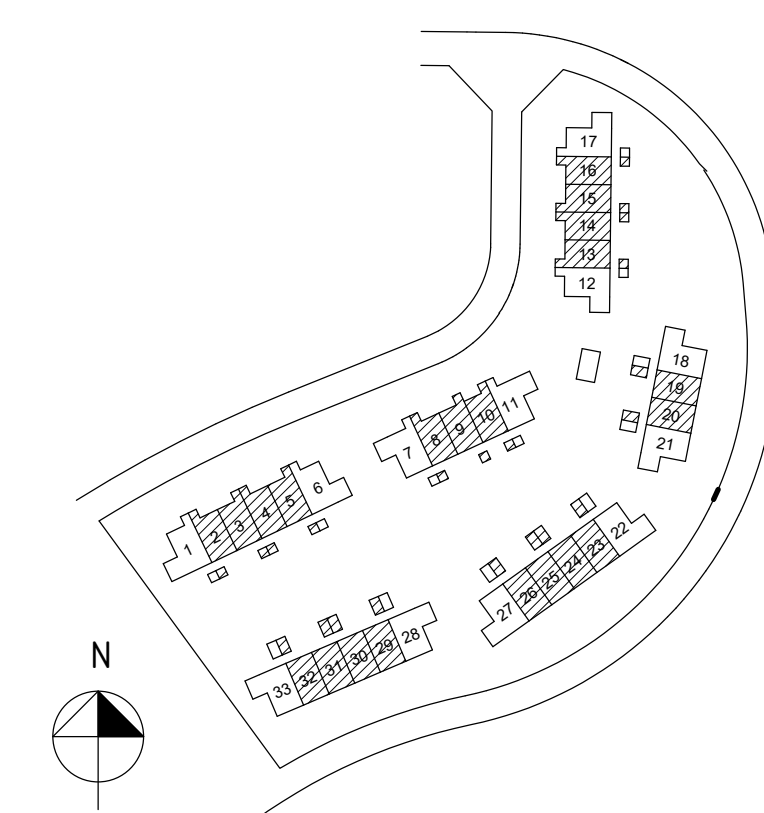
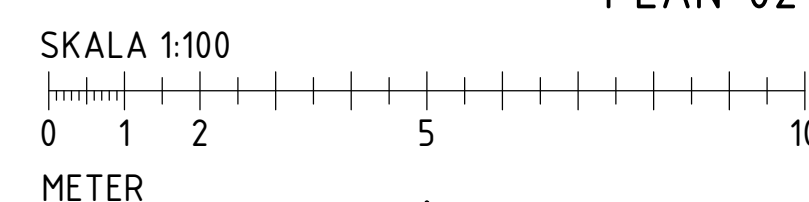

# FÖRKLARINGAR

ALLA MÅTT ANGES I MILLIMETER.  
HÖJDER ENLIGT RH 2000.

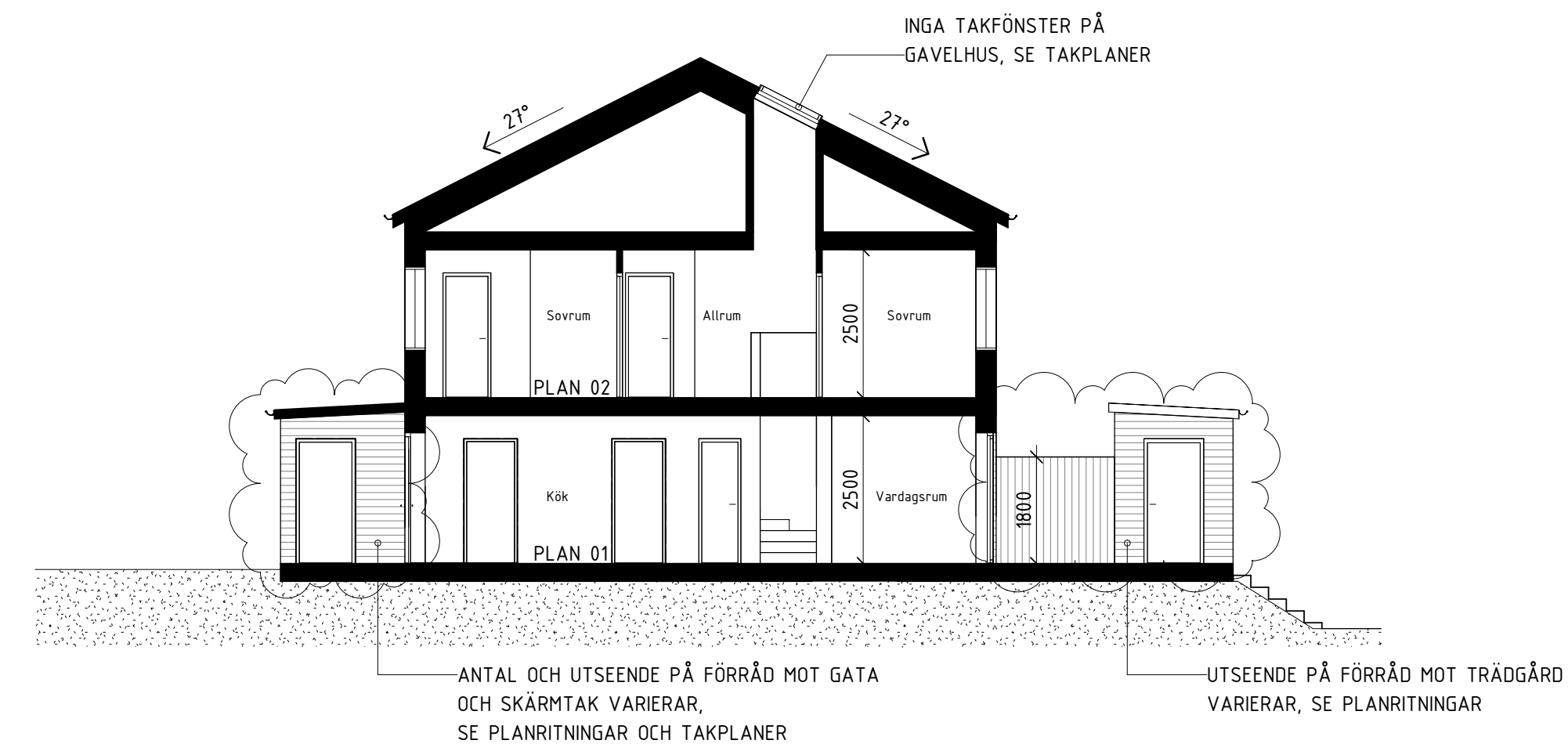

SEKTION 1-1

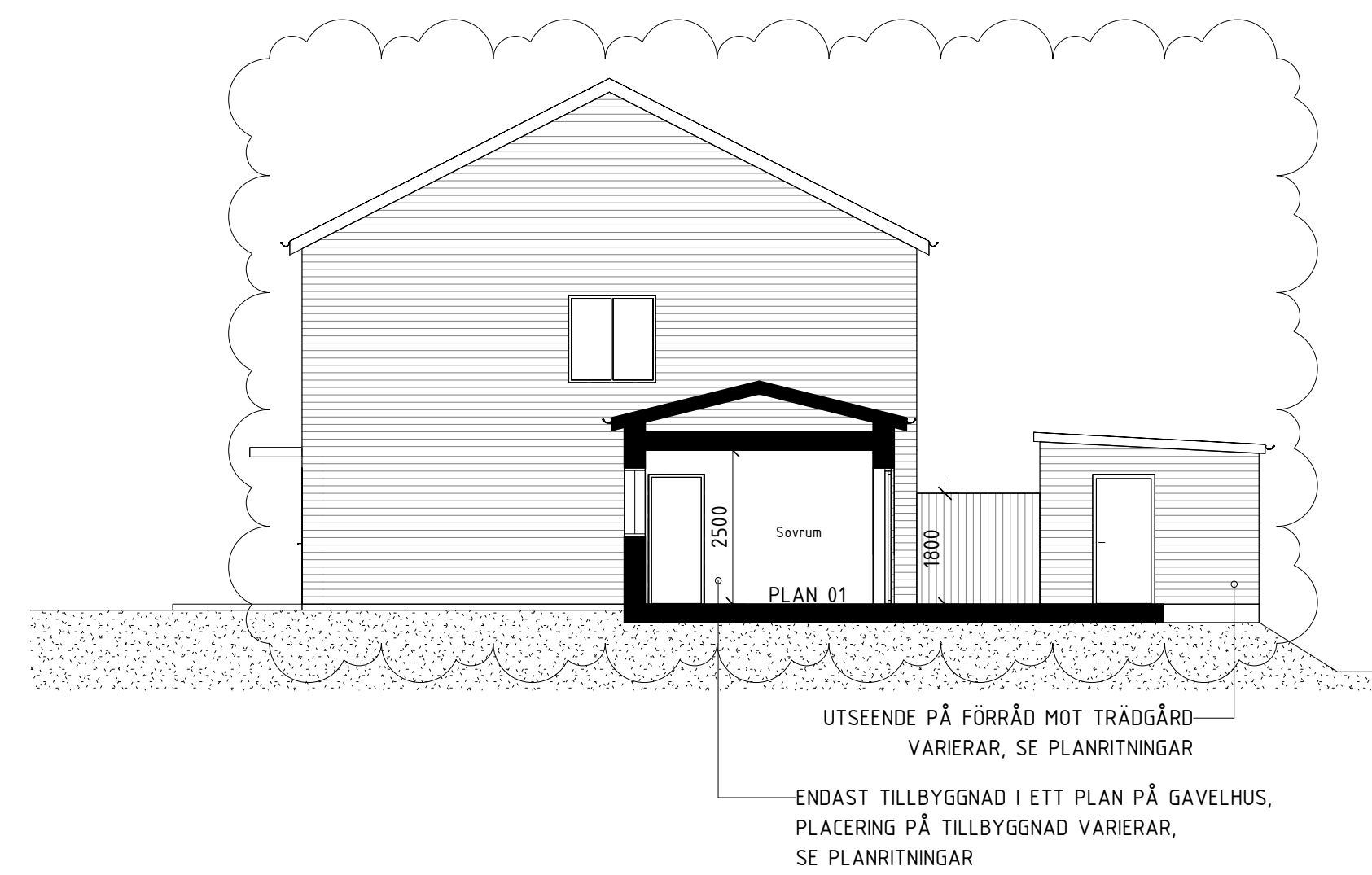

SEKTION 2-2

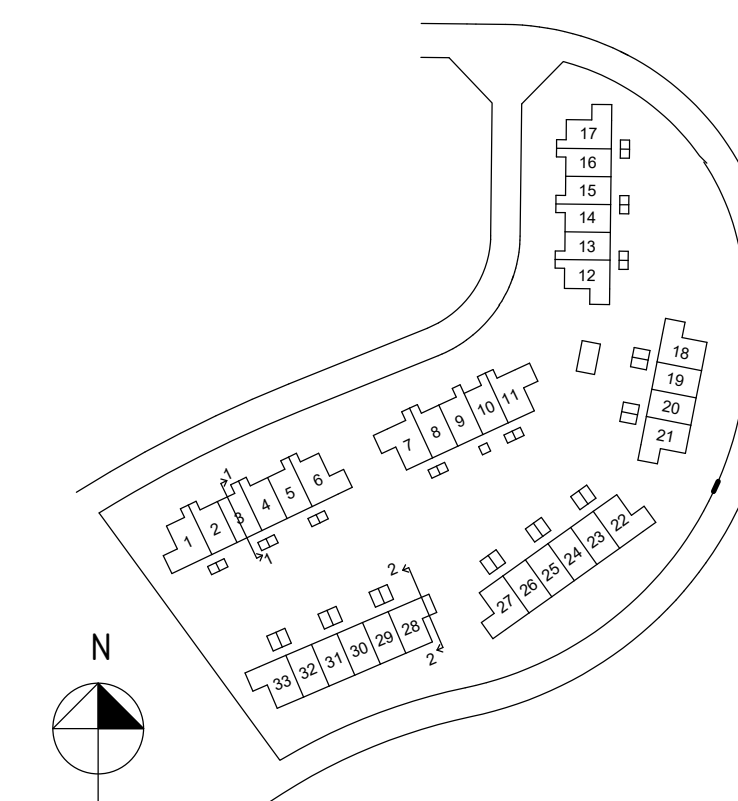
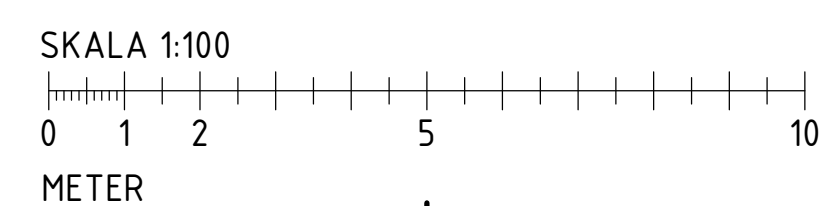

## HÄNVISNINGAR

PLANER, SE RITNING A-40.1-001-003

PLAN MED TILGÅNGLIGHET,  
SE TYPHUS 1.1, RITNING A-40.1-001

PLAN MED FÖNSTER- OCH DÖRRMÅTT,  
SE TYPHUS 1.1 OCH TYPHUS 1.2, RITNING A-40.1-001

PLAN MED SEKTIONSHÄNVISNING,  
SE TYPHUS 1.2, RITNING A-40.1-001 SAMT  
TYPHUS 3.1, RITNING A-40.1-003

SEKTIONER, SE RITNING A-40.2-001  
FASADER, SE RITNING A-40.3-001-003

FASAD MED FÖNSTER- OCH DÖRRMÅTT,  
SE TYPHUS 1.1 OCH TYPHUS 1.2, RITNING A-40.3-001

TAKPLAN, SE RITNING A-41.1-001

FÖR MARKNIVÅER OCH PLUSHÖJDER PÅ FG,  
SE SITUATIONSPLAN FRÅN LA

GEMENSAMHETSHUS, SE RITNING A-40.0-001  
AREASAMMANSTÄLLNING, SE RITNING A-1  
KULÖRVARIATIONSSCHEMA, SE RITNING A-2

D	Se PM A03	2024-02-20	CAOR
BET	ANDRINGEN AVSER	DATUM	SIGN

## BYGGLOVSHANDLING

BRF STROSA, ÄLTADALEN  
ERSTAVIK 25:47, NACKA KOMMUN



A	TENGBOM	tel.08-412 52 00
---	---------	------------------

UPPDRAG NR	RITAD/KONSTR. AV	HANDLÄGGARE
1035113	CAOR	CAOR
DATUM	ANSVARG	
2021-12-17	CAOR	

NYBYGGNAD, RADHUS  
SEKTIONER - ALLA TYPHUS  
SEKTIONER

SKALA	NUMMER	BET
A1 1:100 A3 1:200	A-40.2-001	D

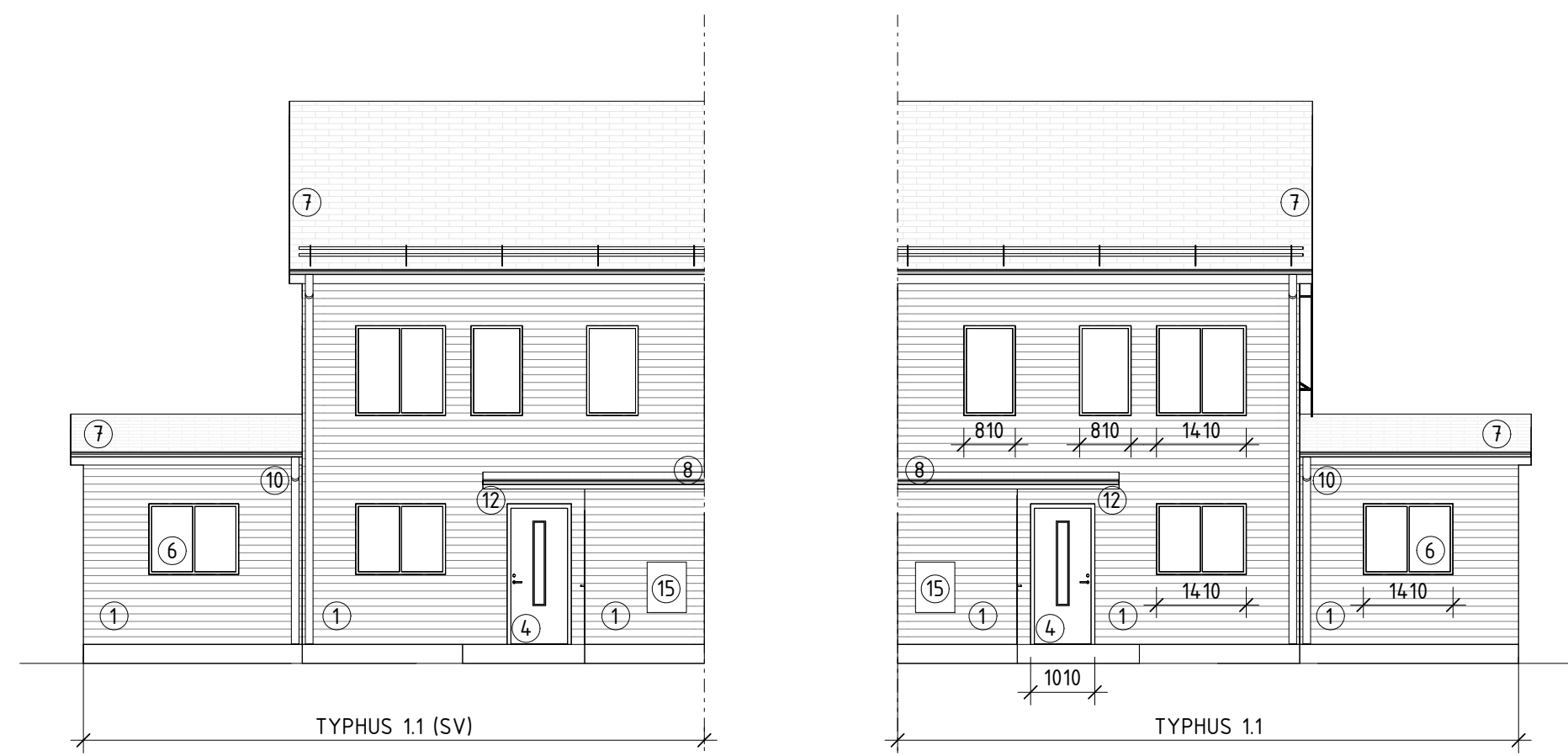

FASAD MOT GATA

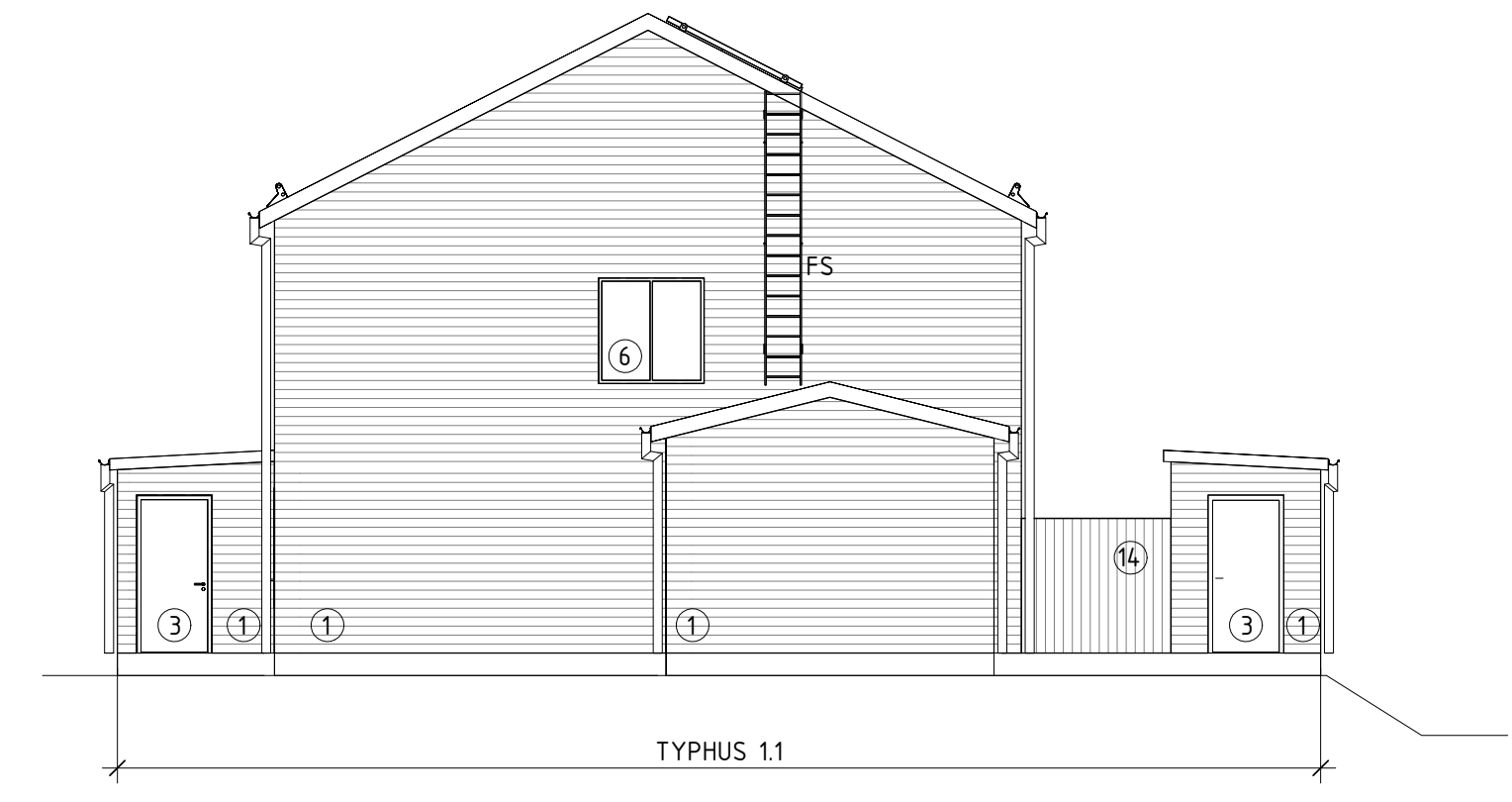

GAVELFASAD

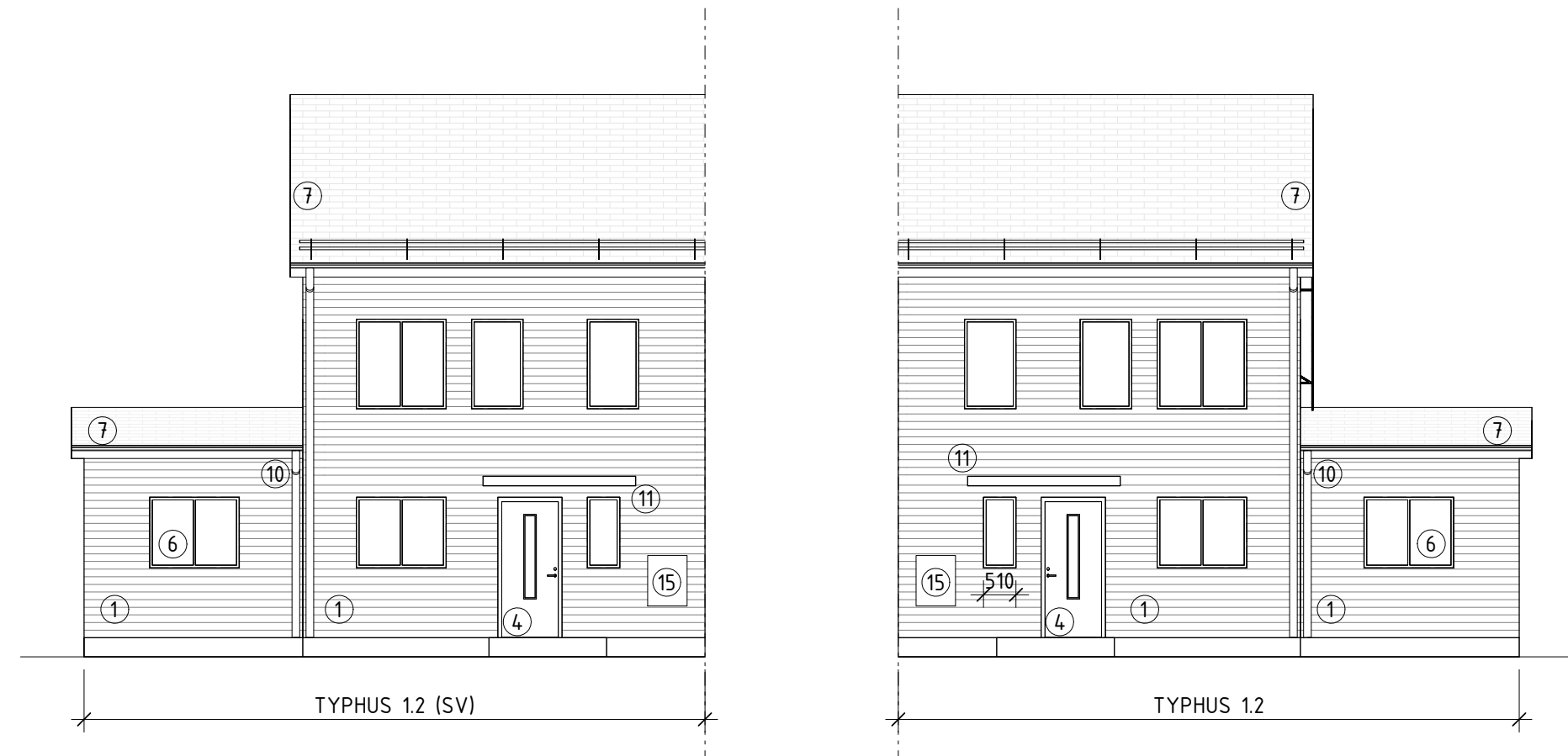

FASAD MOT TRÄDGÅRD

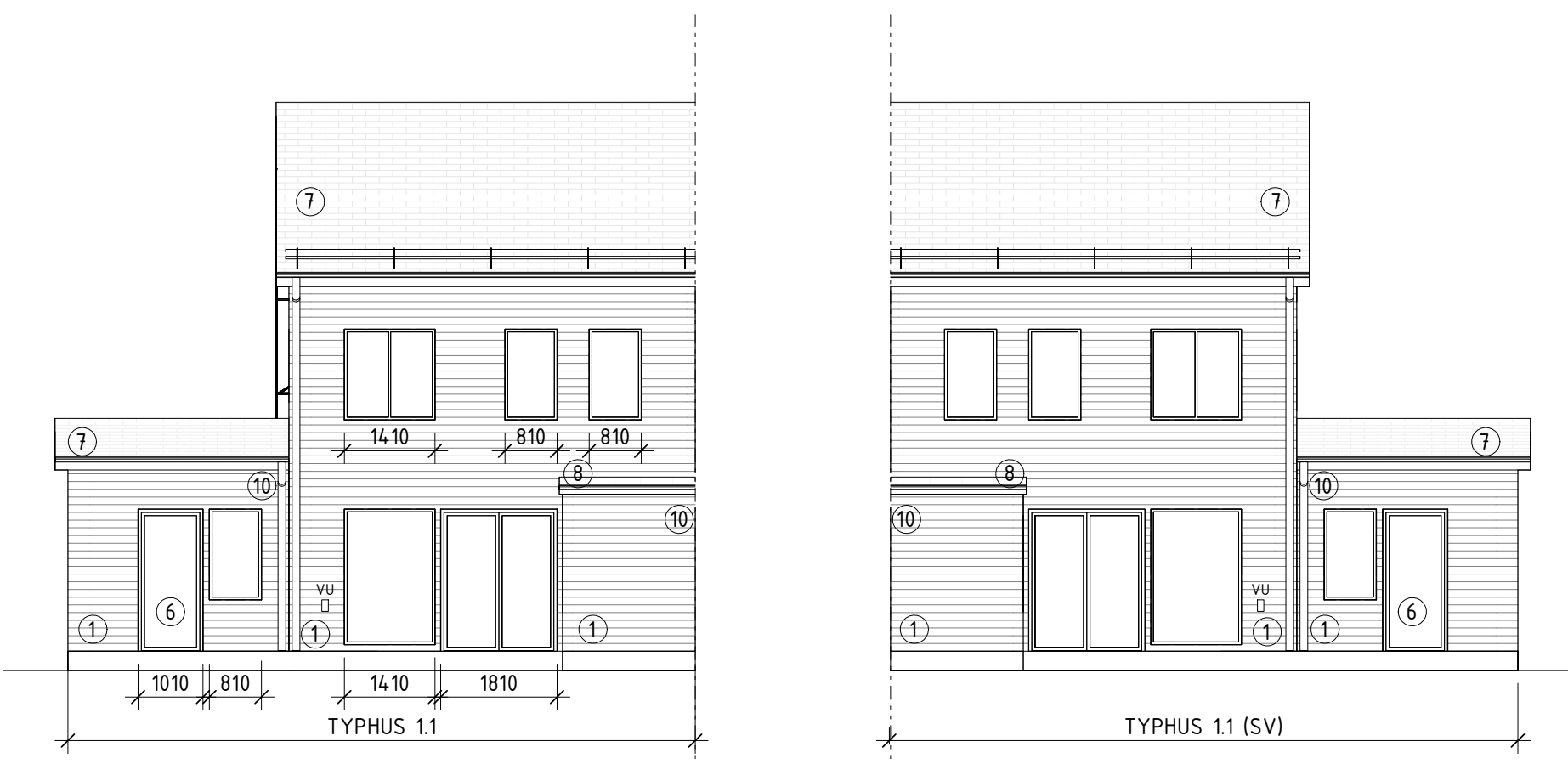

GAVELFASAD



FASAD MOT GATA

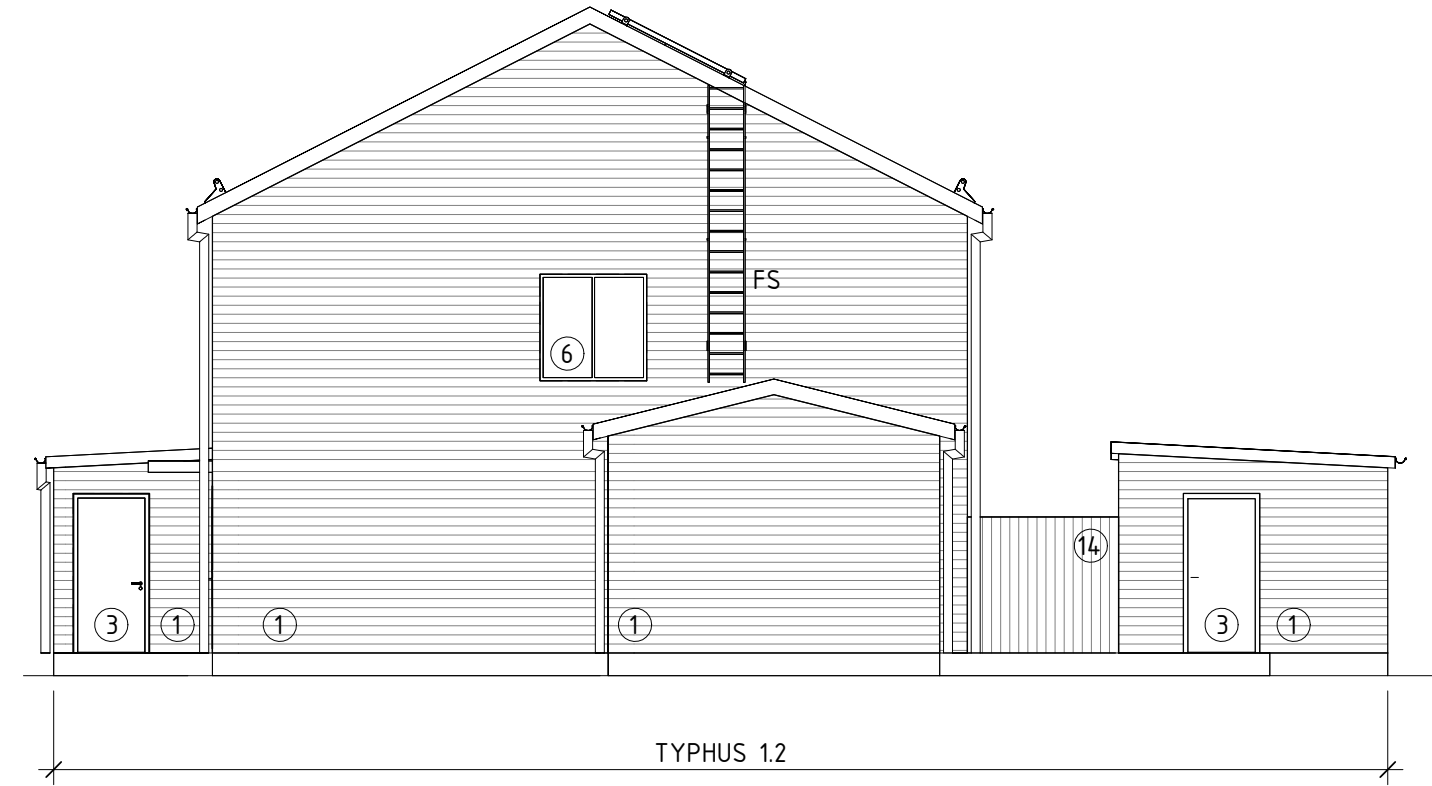

GAVELFASAD

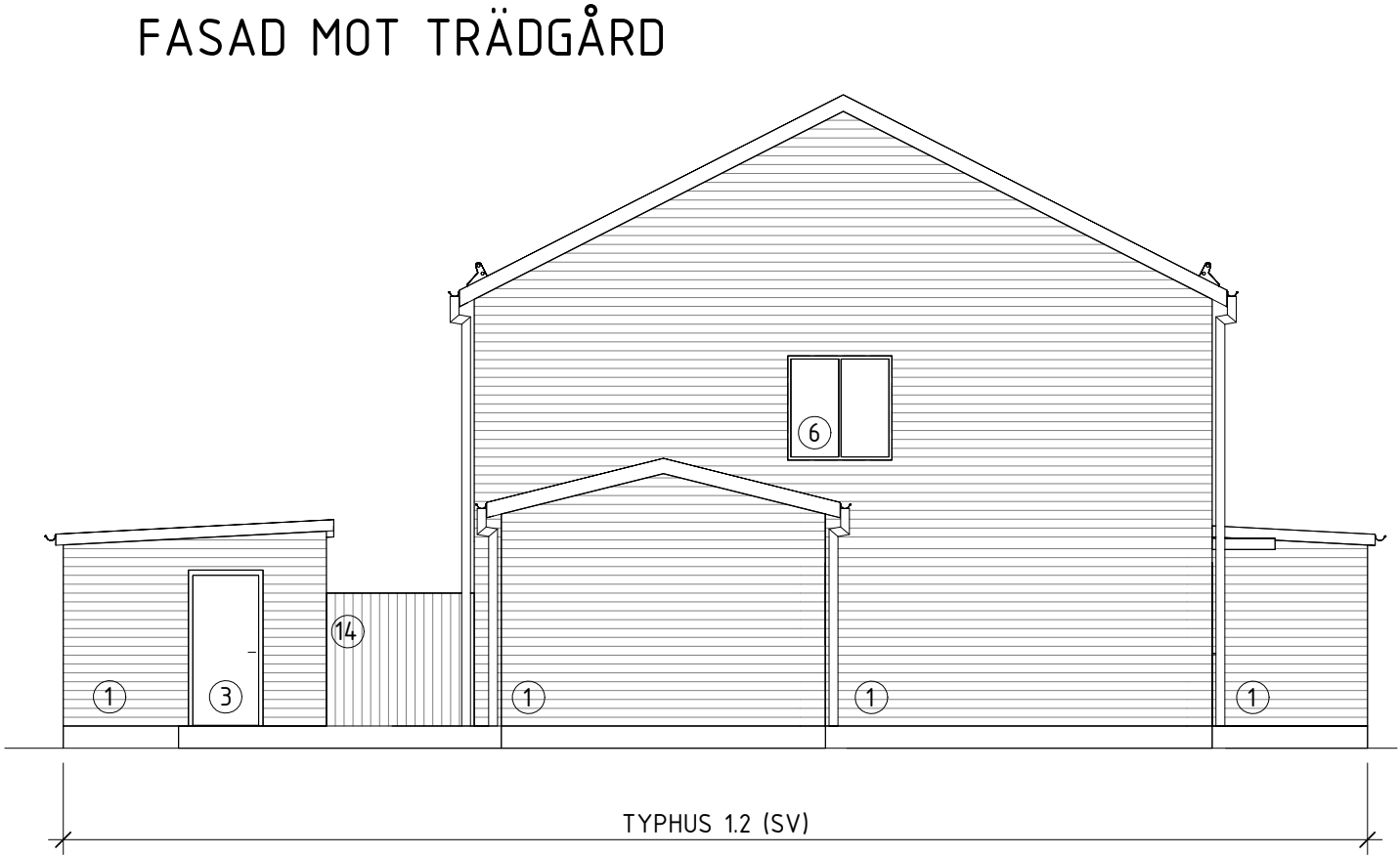

GAVELFASAD

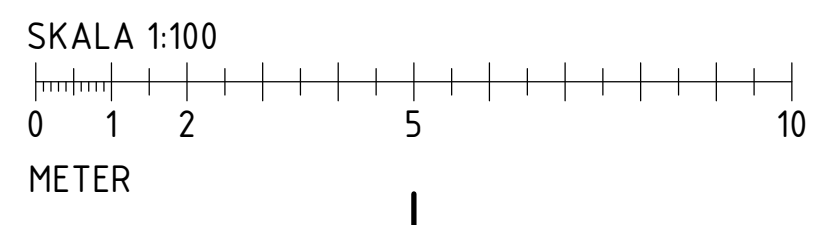

**FÖRKLARINGAR**

ALLA MÅTT ANGES I MILLIMETER.  
 PLUSHÖJDER I METER.  
 HÖJDER ENLIGT RH 2000.

VU = VATTENUTKASTARE  
 FS = FASADSTEGE  
 TS = TAKSTEGE  
 SKR = SNÖKRATTA  
 SR = STUPRÖR

HUS ANGES I PLANER, FASADER OCH TAKPLANER SOM:  
 TYPHUS X.X ELLER TYPHUS X.X (SV) DÄR  
 (SV) BETYDER SPEGELVÄND

UTVÄNDIGA TRAPPOR OCH FRAMTIDA RAMPER FÖR  
 TILLGÅNGLIGHET REDOVISAS EJ PÅ FASADRITNINGAR,  
 SE SITUATIONSPLAN FRÅN LA FÖR INFO OM DESSA.

**TAK- OCH FASADMATERIAL**

- FASADMATERIAL: TÄCKMÅLAD LIGGANDE TRÄPANEL Z-TYP, BREDD 120 ELLER 145 MM. KULÖRER ENLIGT VARIATIONSSCHEMA
- FÖRRÅDSDÖRR, KULÖRER ENLIGT VARIATIONSSCHEMA
- ENTRÉDÖRR MED KLARGLAS, KULÖRER ENLIGT VARIATIONSSCHEMA

**FÖRKLARINGAR forts.**

- TAK- OCH FASADMATERIAL forts.**
- FÖNSTER, FÖNSTERDÖRRAR OCH FÖNSTERPARTI: ALUMINIUMKARM, GLANS 30, KULÖRER ENLIGT VARIATIONSSCHEMA
  - TAKTÄCKNING: TVÅKUPIGA BETONGPANNOR, STORLEK 420x330, KULÖR/BEHANDLING MÖRKGRÅ
  - TAKTÄCKNING FÖRRÅD: PLÅTTAK TYP PLANNJA TREND 475, HARD COAT 50 EL LIKVÄRDIGT. KULÖR SVART.
  - TAKAVVATTNING (HÄNGRÄNNOR OCH STUPRÖR), TAKSÄKERHET SAMT ÖVRIGA PLÅTBESLAG: TYP PLANNJA STANDARD ELLER LIKVÄRDIGT. KULÖR SVART.
  - ENTRÉ TAK CLASSIC SMALL L=2400 D=850 UTFÖRES MED TAKPLÅT, KULÖR SVART.
  - ENTRÉ TAK FÖRSES MED UNDERTAK AV TRÄ, UTAN KULÖR. UTFÖRES MED INFÄLLDA SPOTLIGHT.
  - TAKFÖNSTER I STANDARD ALUMINIUM, KULÖR MÖRKGRÅ, RAL 7043
  - PLANK, STAKET OCH PLANK RUNT SOPKÄRL AV STÅENDE TRÄPANEL, TÄCKMÅLAS ENLIGT VARIATIONSSCHEMA. PLANKHÖJD 1,8 M OCH STAKETHÖJD 1,1 M.
  - FASADMÄTARSKÅP, KULÖR ENLIGT VARIATIONSSCHEMA

**HÄNVISNINGAR**

- PLANER, SE RITNING A-40.1-001-003
- PLAN MED TILLGÅNGLIGHET, SE TYPHUS 1.1, RITNING A-40.1-001
- PLAN MED FÖNSTER- OCH DÖRRMÅTT, SE TYPHUS 1.1 OCH TYPHUS 1.2, RITNING A-40.1-001
- PLAN MED SEKTIONSHÄNVISNING, SE TYPHUS 1.2, RITNING A-40.1-001 SAMT TYPHUS 3.1, RITNING A-40.1-003
- SEKTIONER, SE RITNING A-40.2-001  
 FASADER, SE RITNING A-40.3-001-003
- FASAD MED FÖNSTER- OCH DÖRRMÅTT, SE TYPHUS 1.1 OCH TYPHUS 1.2, RITNING A-40.3-001
- TAKPLAN, SE RITNING A-411-001
- FÖR MARKNIVÅER OCH PLUSHÖJDER PÅ FG, SE SITUATIONSPLAN FRÅN LA
- GEMENSAMHETSHUS, SE RITNING A-40.0-001  
 AREASAMMANSTÄLLNING, SE RITNING A-1  
 KULÖRVARIATIONSSCHEMA, SE RITNING A-2

D	Se PM A03	2024-02-20	CAOR
BET	ANDRINGEN AVSER	DATUM	SIGN

**BYGGLOVSHANDLING**  
 BRF STROSA, ÄLTADALEN  
 ERSTAVIK 25:47, NACKA KOMMUN



A	TENGBOM	tel.08-412 52 00

UPPDRAG NR	RITAD/KONSTR. AV	HANDLÄGGARE
1035113	CAOR	CAOR
DATUM	ANSVÄRIG	
2021-12-17	CAOR	

**NYBYGGNAD, RADHUS**  
 FASADER - TYPHUS 1.1 OCH 1.2  
 FASADER

SKALA	NUMMER	BET
A1 1:100	A-40.3-001	D
A3 1:200		

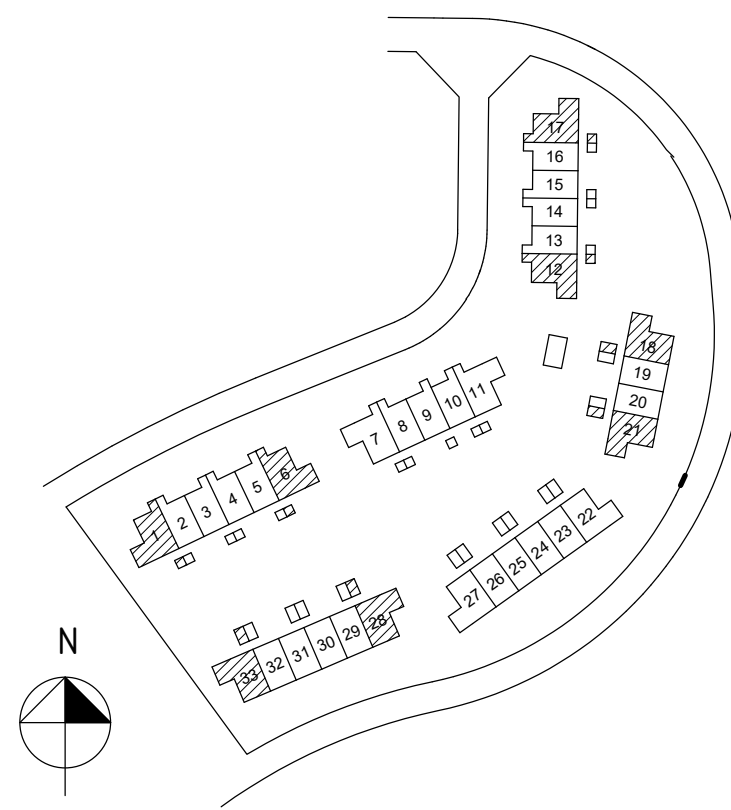



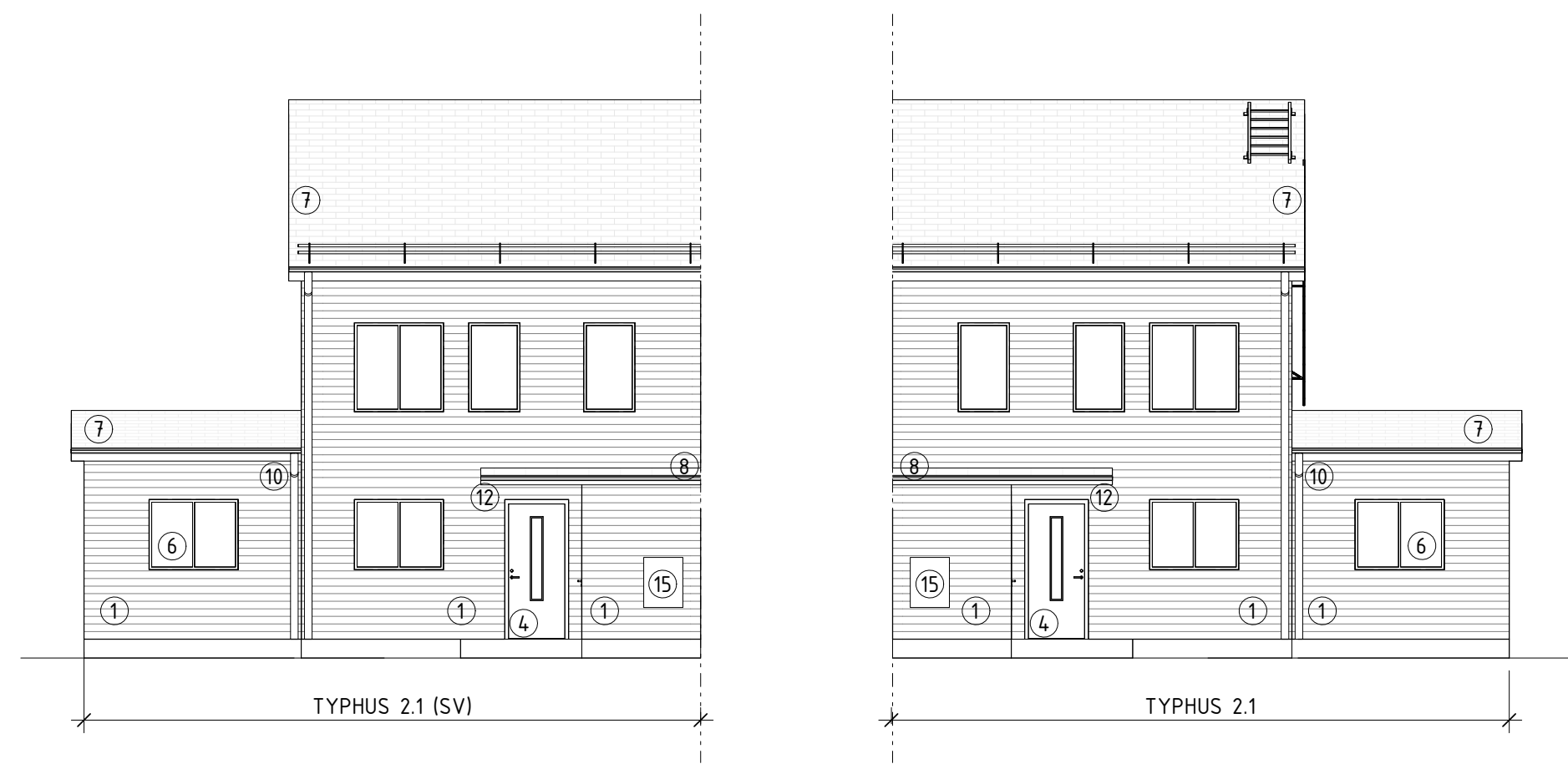

FASAD MOT GATA

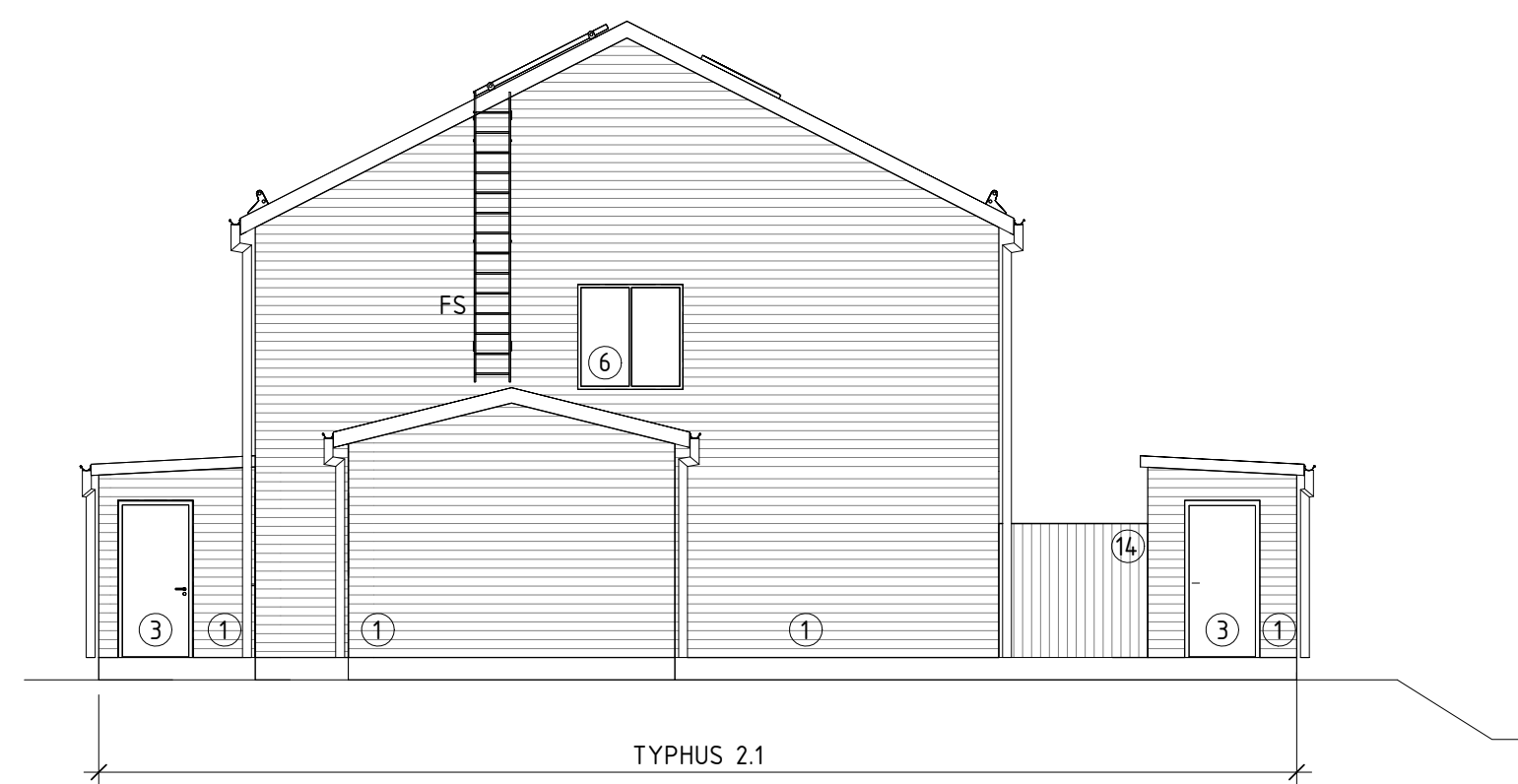

GAVELFASAD

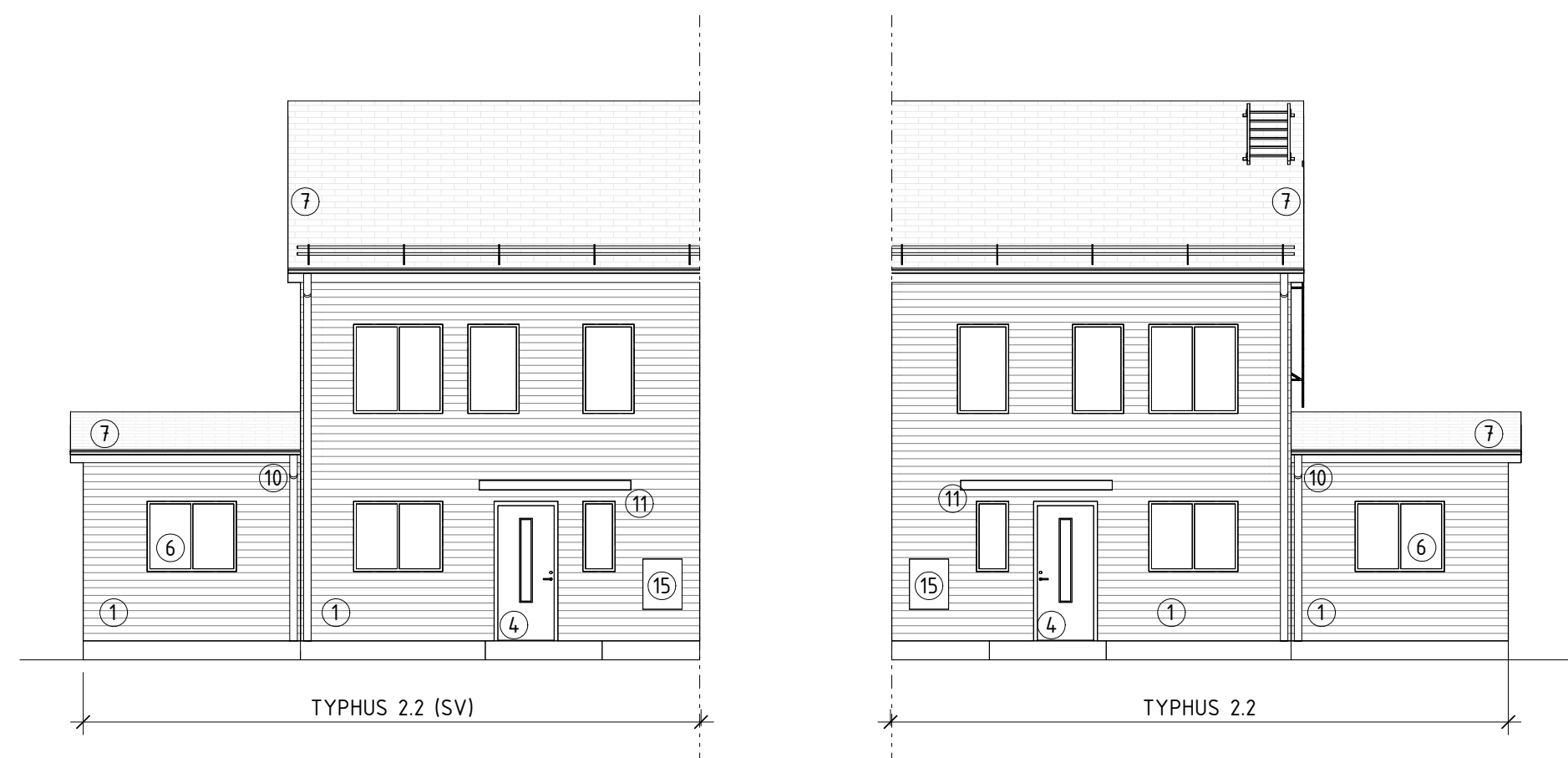

FASAD MOT GATA

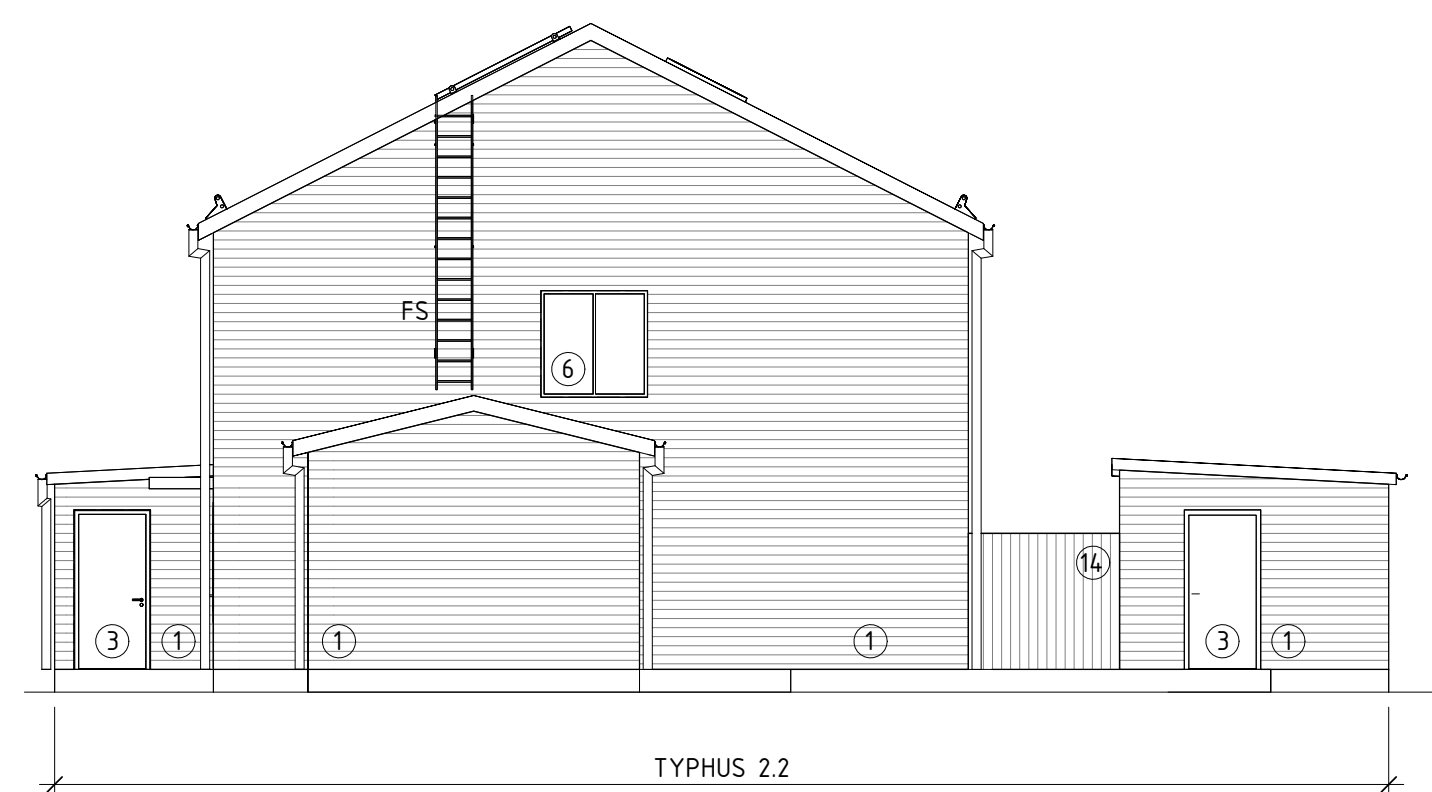

GAVELFASAD



FASAD MOT TRÄDGÅRD

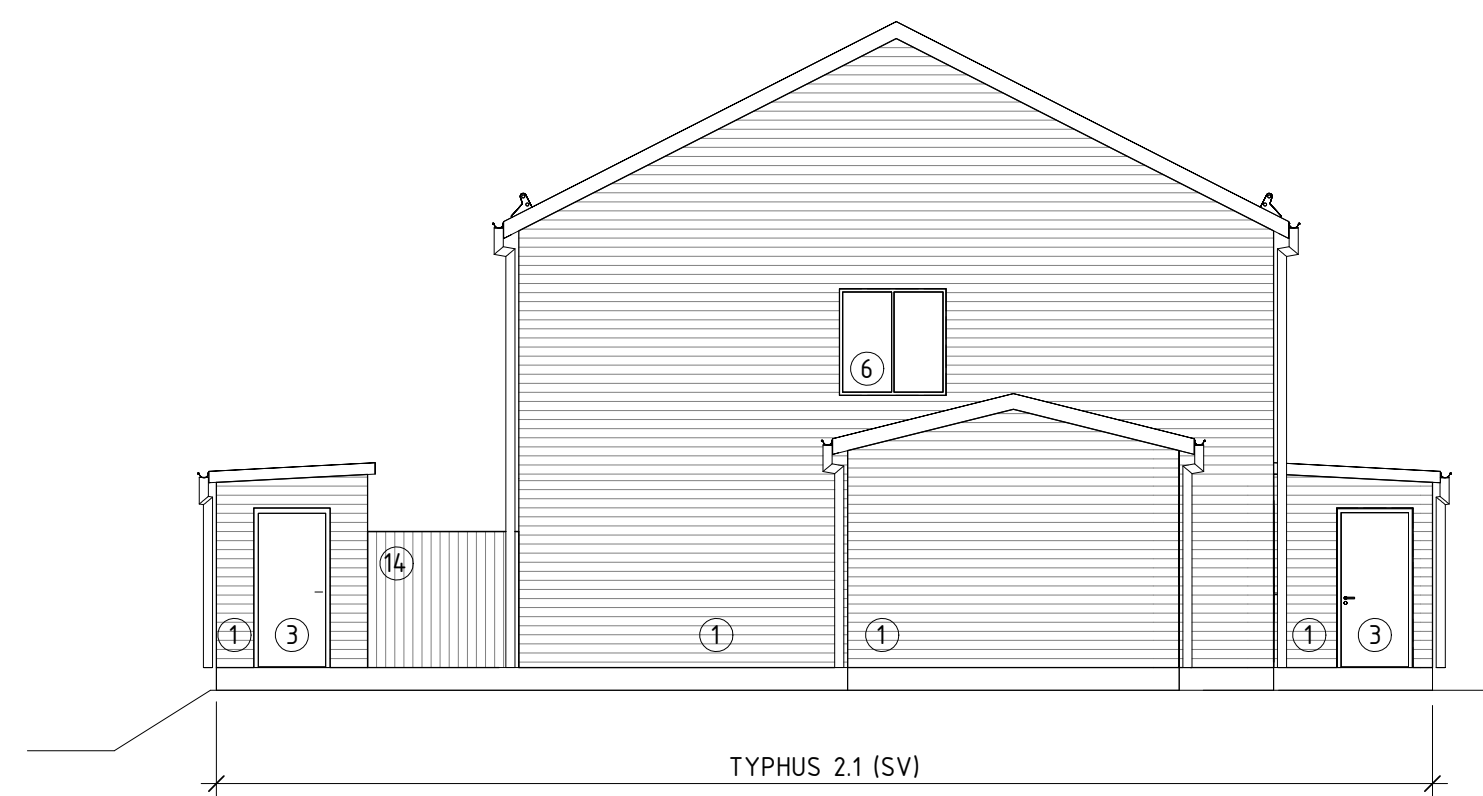

GAVELFASAD



FASAD MOT TRÄDGÅRD

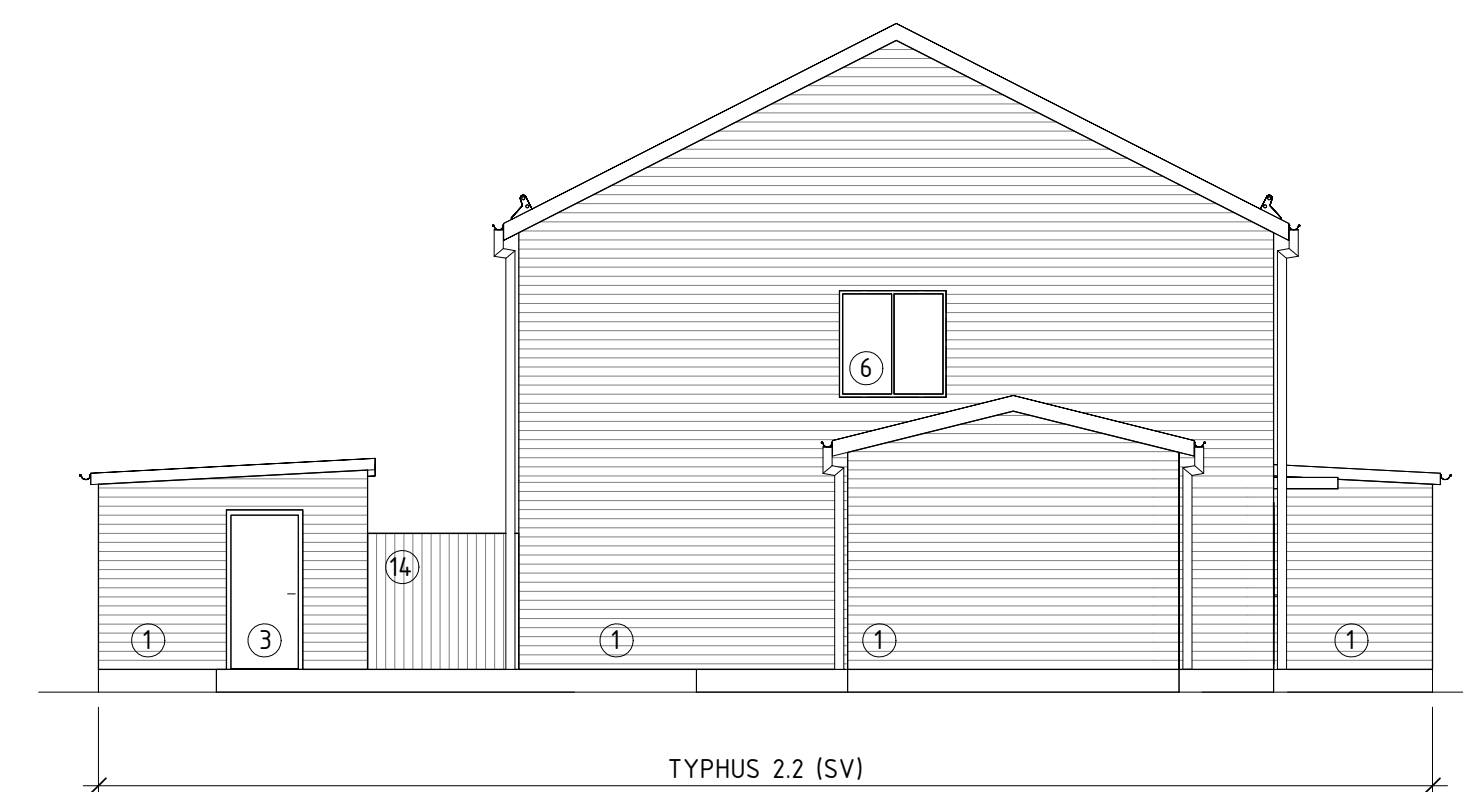

GAVELFASAD

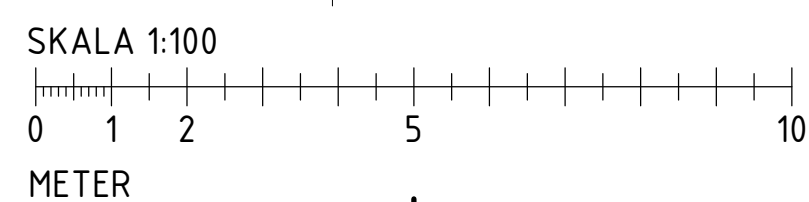

**FÖRKLARINGAR**

ALLA MÅTT ANGES I MILLIMETER.  
PLUSHÖJDER I METER.  
HÖJDER ENLIGT RH 2000.

VU = VATTENUTKASTARE  
FS = FASADSTEGE  
TS = TAKSTEGE  
SKR = SNÖKRATTA  
SR = STUPRÖR

HUS ANGES I PLANER, FASADER OCH TAKPLANER SOM:  
TYPHUS X.X ELLER TYPHUS X.X (SV) DÄR  
(SV) BETYDER SPEGELVÄND

UTVÄNDIGA TRAPPOR OCH FRAMTIDA RAMPER FÖR  
TILLGÅNGLIGHET REDOVISAS EJ PÅ FASADRITNINGAR,  
SE SITUATIONSPLAN FRÅN LA FÖR INFO OM DESSA.

**TAK- OCH FASADMATERIAL**

1. FASADMATERIAL: TÄCKMÅLAD LIGGANDE TRÄPANEL Z-TYP, BREDD 120 ELLER 145 MM. KULÖRER ENLIGT VARIATIONSSCHEMA
3. FÖRRÅDSDÖRR, KULÖRER ENLIGT VARIATIONSSCHEMA
4. ENTRÉDÖRR MED KLARGLAS, KULÖRER ENLIGT VARIATIONSSCHEMA

**FÖRKLARINGAR forts.**

**TAK- OCH FASADMATERIAL forts.**

6. FÖNSTER, FÖNSTERDÖRRAR OCH FÖNSTERPARTI: ALUMINIUMKARM, GLANS 30, KULÖRER ENLIGT VARIATIONSSCHEMA
7. TAKTÄCKNING: TVÅKUPIGA BETONGPANNOR, STORLEK 420x330, KULÖR/BEHANDLING MÖRKGRÅ
8. TAKTÄCKNING FÖRRÅD: PLÅTTAK TYP PLANNJA TREND 475, HARD COAT 50 EL LIKVÄRDIGT. KULÖR SVART.
10. TAKAVVÄTTNING (HÄNGRÄNNOR OCH STUPRÖR), TAKSÄKERHET SAMT ÖVRIGA PLÅTBESLAG: TYP PLANNJA STANDARD ELLER LIKVÄRDIGT. KULÖR SVART.
11. ENTRÉTAK CLASSIC SMALL L=2400 D=850 UTFÖRES MED TAKPLÅT, KULÖR SVART.
12. ENTRÉTAK FÖRSES MED UNDERKAT AV TRÄ, UTAN KULÖR. UTFÖRES MED INFÄLLDA SPOTLIGHT.
13. TAKFÖNSTER I STANDARD ALUMINIUM, KULÖR MÖRKGRÅ, RAL 7043
14. PLANK, STAKET OCH PLANK RUNT SOPKÄRL AV STÅENDE TRÄPANEL, TÄCKMÅLAS ENLIGT VARIATIONSSCHEMA. PLANKHÖJD 1,8 M OCH STAKETHÖJD 1,1 M.
15. FASADMÄTARSKÅP, KULÖR ENLIGT VARIATIONSSCHEMA

**HÄNVISNINGAR**

PLANER, SE RITNING A-40.1-001-003

PLAN MED TILLGÅNGLIGHET,  
SE TYPHUS 1.1, RITNING A-40.1-001

PLAN MED FÖNSTER- OCH DÖRRMÅTT,  
SE TYPHUS 1.1 OCH TYPHUS 1.2, RITNING A-40.1-001

PLAN MED SEKTIONSHÄNVISNING,  
SE TYPHUS 1.2, RITNING A-40.1-001 SAMT  
TYPHUS 3.1, RITNING A-40.1-003

SEKTIONER, SE RITNING A-40.2-001  
FASADER, SE RITNING A-40.3-001-003

FASAD MED FÖNSTER- OCH DÖRRMÅTT,  
SE TYPHUS 1.1 OCH TYPHUS 1.2, RITNING A-40.3-001

TAKPLAN, SE RITNING A-411-001

FÖR MARKNIVÅER OCH PLUSHÖJDER PÅ FG,  
SE SITUATIONSPLAN FRÅN LA

GEMENSAMHETSHUS, SE RITNING A-40.0-001  
AREASAMMANSTÄLLNING, SE RITNING A-1  
KULÖRVARIATIONSSCHEMA, SE RITNING A-2

D	Se PM A03	2024-02-20	CAOR
BET	ANDRINGEN AVSER	DATUM	SIGN

**BYGGLOVSHANDLING**

BRF STROSA, ÄLTADALEN  
ERSTAVIK 25:47, NACKA KOMMUN



A	TENGBOM	tel.08-412 52 00
---	---------	------------------

UPPROG NR	RITAD/KONSTR. AV	HANDLÄGGARE
1035113	CAOR	CAOR
DATUM	ANSVÄRIG	
2021-12-17	CAOR	

NYBYGGNAD, RADHUS  
FASADER - TYPHUS 2.1 OCH 2.2  
FASADER

SKALA	NUMMER	BET
A1 1:100 A3 1:200	A-40.3-002	D

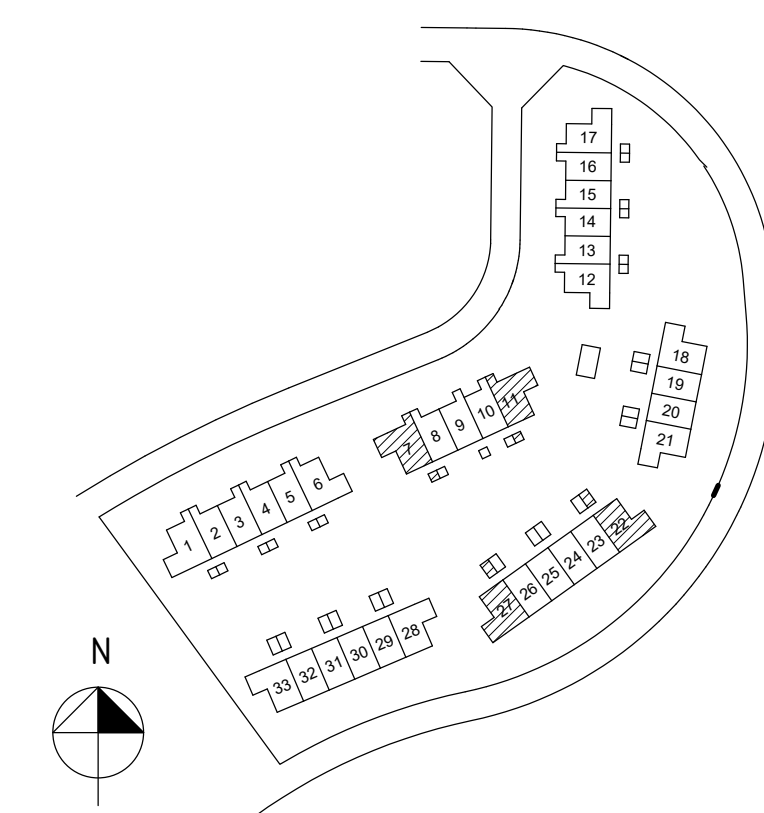

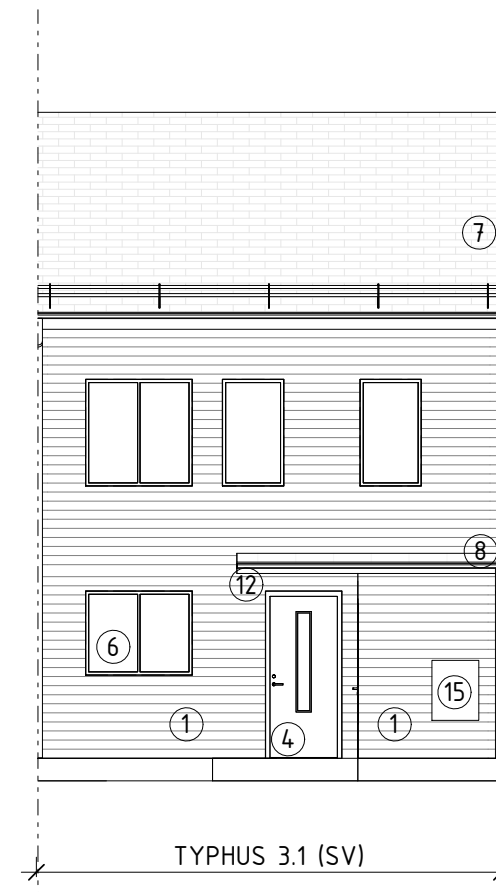

FASAD MOT GATA

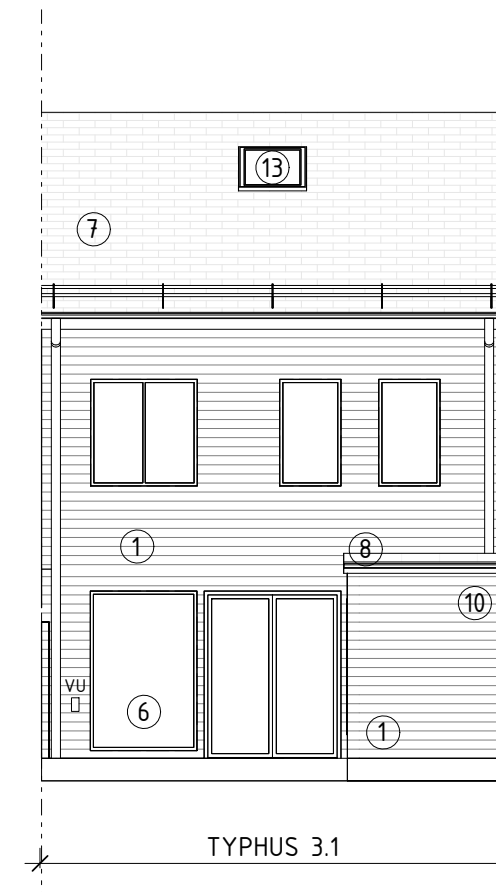
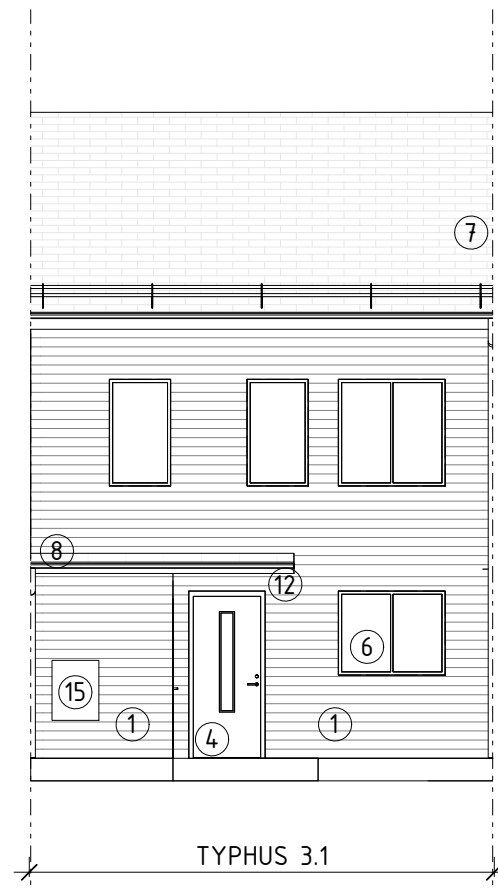

FASAD MOT TRÄDGÅRD

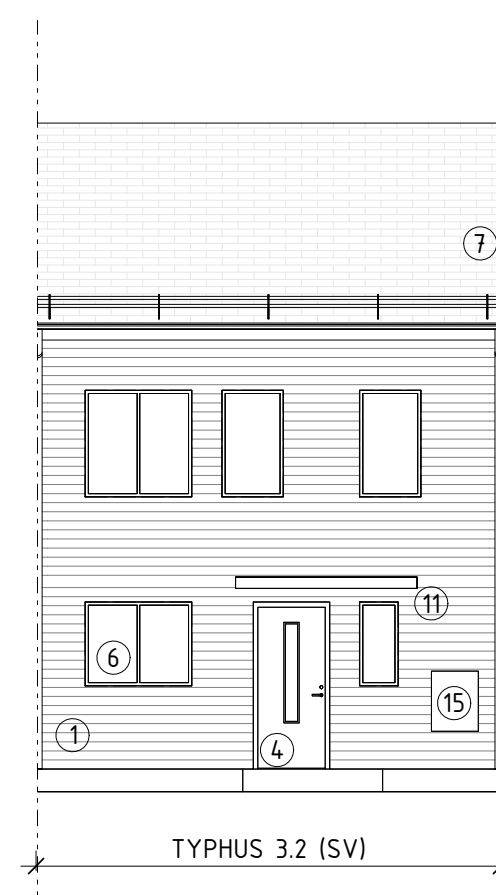
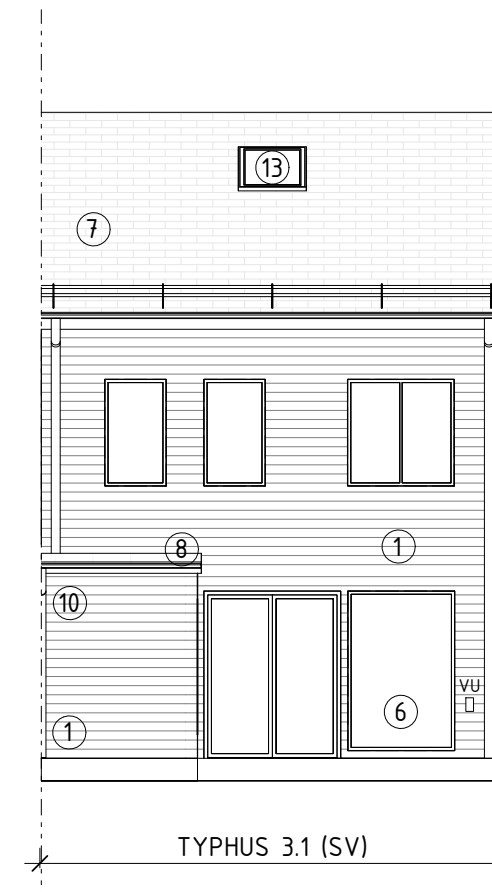

FASAD MOT GATA

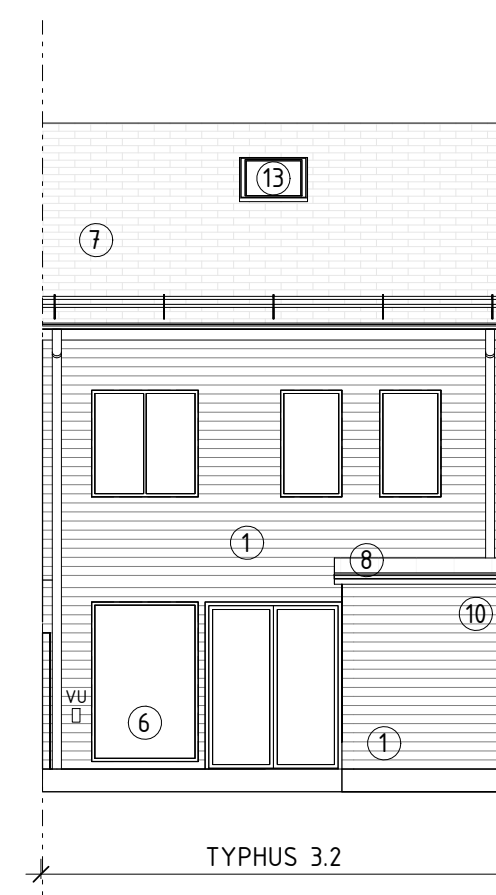
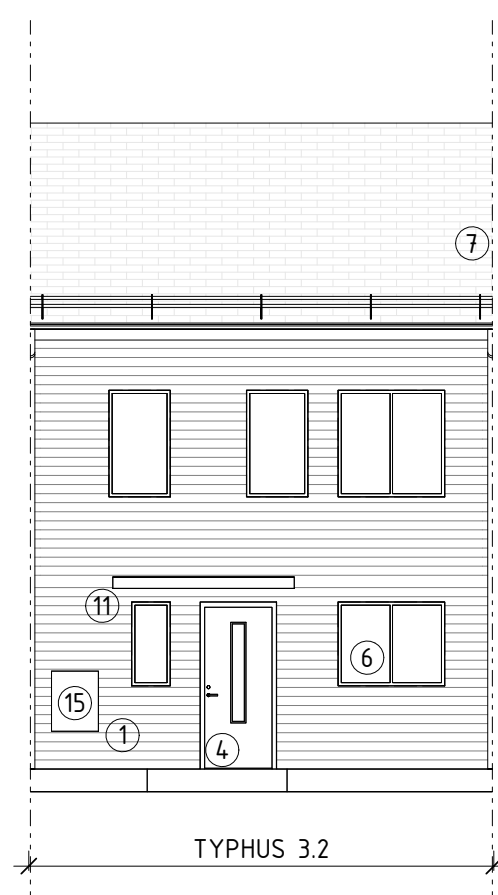

FASAD MOT TRÄDGÅRD

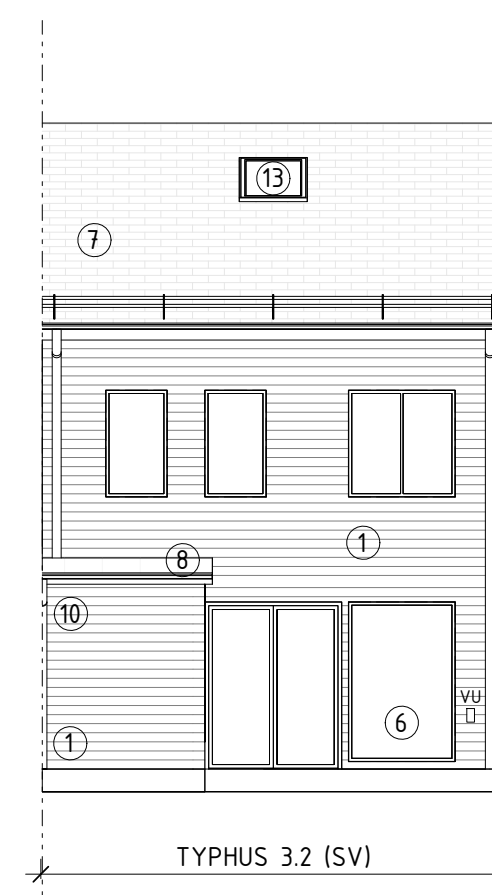

## FÖRKLARINGAR

ALLA MÅTT ANGES I MILLIMETER.  
PLUSHÖJDER I METER.  
HÖJDER ENLIGT RH 2000.

VU = VATTENUTKASTARE  
FS = FASADSTEGE  
TS = TAKSTEGE  
SKR = SNÖKRATTA  
SR = STUPRÖR

HUS ANGES I PLANER, FASADER OCH TAKPLANER SOM:  
TYPHUS X.X ELLER TYPHUS X.X (SV) DÄR  
(SV) BETYDER SPEGELVÄND

UTVÄNDIGA TRAPPOR OCH FRAMTIDA RAMPER FÖR  
TILGÅNGLIGHET REDOVISAS EJ PÅ FASADRITNINGAR,  
SE SITUATIONSPLAN FRÅN LA FÖR INFO OM DESSA.

### TAK- OCH FASADMATERIAL

- FASADMATERIAL: TÄCKMÅLAD LIGGANDE TRÄPANEL Z-TYP, BREDD 120 ELLER 145 MM. KULÖRER ENLIGT VARIATIONSSCHEMA
- FÖRRÅDSDÖRR, KULÖRER ENLIGT VARIATIONSSCHEMA
- ENTRÉDÖRR MED KLARGLAS, KULÖRER ENLIGT VARIATIONSSCHEMA

## FÖRKLARINGAR forts.

### TAK- OCH FASADMATERIAL forts.

- FÖNSTER, FÖNSTERDÖRRAR OCH FÖNSTERPARTI: ALUMINIUMKARM, GLANS 30, KULÖRER ENLIGT VARIATIONSSCHEMA
- TAKTÄCKNING: TVÅKUPIGA BETONGPANNOR, STORLEK 420x330. KULÖR/BEHANDLING MÖRKGRÅ
- TAKTÄCKNING FÖRRÅD: PLÅTTAK TYP PLANNJA TREND 475, HARD COAT 50 EL LIKVÄRDIGT. KULÖR SVART.
- TAKAVVATTNING (HÄNGRÄNNOR OCH STUPRÖR), TAKSÄKERHET SAMT ÖVRIGA PLÅTBESLAG: TYP PLANNJA STANDARD ELLER LIKVÄRDIGT. KULÖR SVART.
- ENTRÉTAK CLASSIC SMALL L=2400 D=850 UTFÖRES MED TAKPLÅT, KULÖR SVART.
- ENTRÉTAK FÖRSES MED UNDERTAK AV TRÄ, UTAN KULÖR. UTFÖRES MED INFÄLLDA SPOTLIGHT.
- TAKFÖNSTER I STANDARD ALUMINIUM, KULÖR MÖRKGRÅ, RAL 7043
- PLANK, STAKET OCH PLANK RUNT SOPKÄRL AV STÅENDE TRÄPANEL, TÄCKMÅLAS ENLIGT VARIATIONSSCHEMA. PLANKHÖJD 1,8 M OCH STAKETHÖJD 1,1 M.
- FASADMÄTARSKÅP, KULÖR ENLIGT VARIATIONSSCHEMA

## HÄNVISNINGAR

PLANER, SE RITNING A-40.1-001-003

PLAN MED TILGÅNGLIGHET,  
SE TYPHUS 1.1, RITNING A-40.1-001

PLAN MED FÖNSTER- OCH DÖRRMÅTT,  
SE TYPHUS 1.1 OCH TYPHUS 1.2, RITNING A-40.1-001

PLAN MED SEKTIONSHÄNVISNING,  
SE TYPHUS 1.2, RITNING A-40.1-001 SAMT  
TYPHUS 3.1, RITNING A-40.1-003

SEKTIONER, SE RITNING A-40.2-001  
FASADER, SE RITNING A-40.3-001-003

FASAD MED FÖNSTER- OCH DÖRRMÅTT,  
SE TYPHUS 1.1 OCH TYPHUS 1.2, RITNING A-40.3-001

TAKPLAN, SE RITNING A-411-001

FÖR MARKNIVÅER OCH PLUSHÖJDER PÅ FG,  
SE SITUATIONSPLAN FRÅN LA

GEMENSAMHETSHUS, SE RITNING A-40.0-001  
AREASAMMANSTÄLLNING, SE RITNING A-1  
KULÖRVARIATIONSSCHEMA, SE RITNING A-2

D	Se PM A03	2024-02-20	CAOR
BET	ANDRINGEN AVSER	DATUM	SIGN

## BYGGLOVSHANDLING

BRF STROSA, ÄLTADALEN  
ERSTAVIK 25:47, NACKA KOMMUN



A	TENGBOM	tel.08-412 52 00
---	---------	------------------

UPPDRAG NR	RITAD/KONSTR. AV	HANDLÄGGARE
1035113	CAOR	CAOR
DATUM	ANSVÄRIG	
2021-12-17	CAOR	

NYBYGGNAD, RADHUS  
FASADER - TYPHUS 3.1 OCH 3.2  
FASADER

SKALA	NUMMER	BET
A1 1:100 A3 1:200	A-40.3-003	D

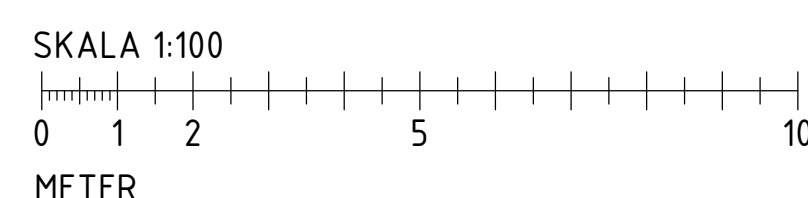
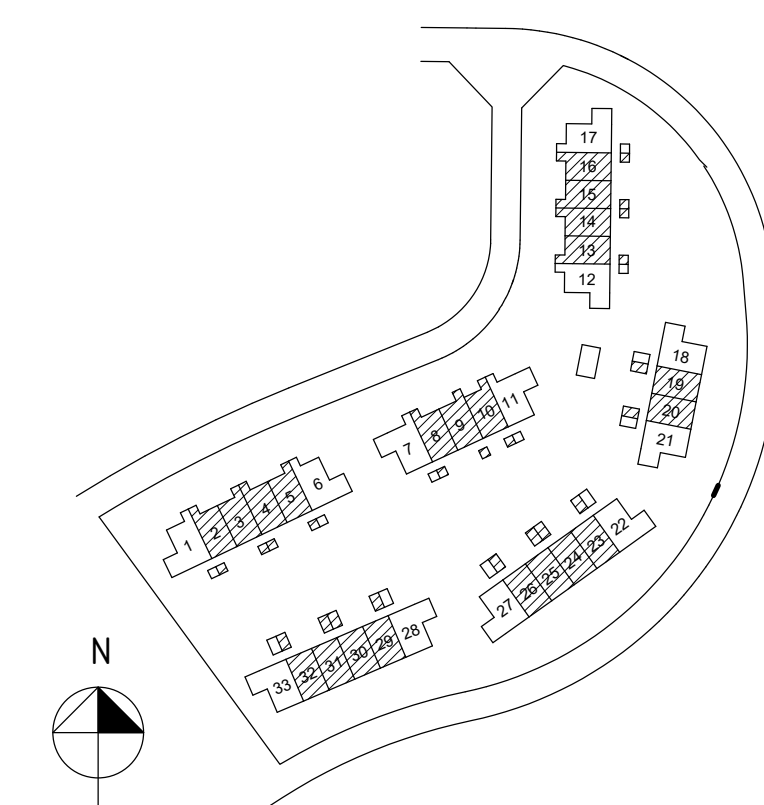



1.1 TYPHUS GAVEL  
SOVRUM MOT TRÄDGÅRD OCH MED  
TVÅ FÖRRÅD  
2 ST HUS

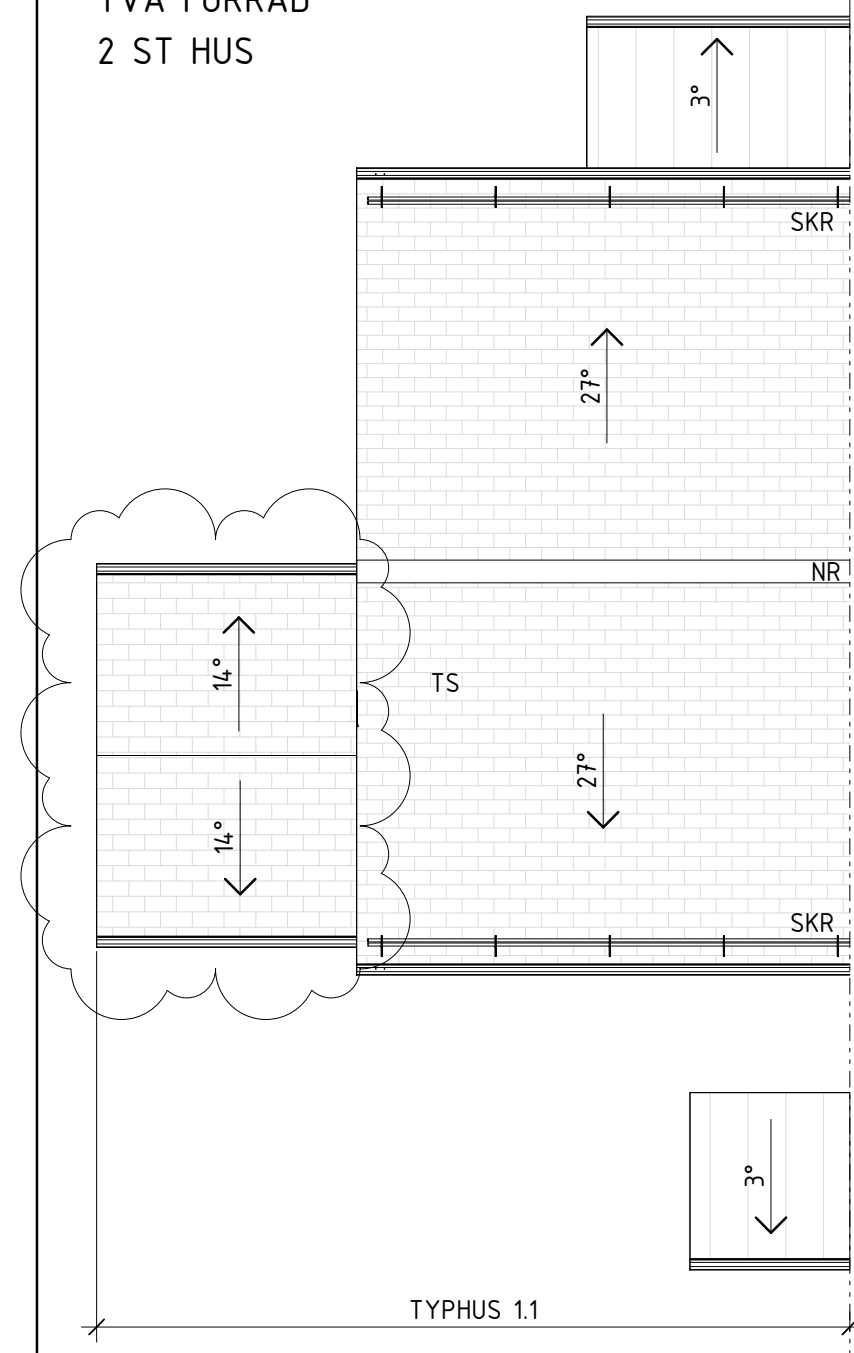

TAKPLAN

1.1 TYPHUS GAVEL  
SOVRUM MOT TRÄDGÅRD OCH MED  
TVÅ FÖRRÅD  
2 ST HUS

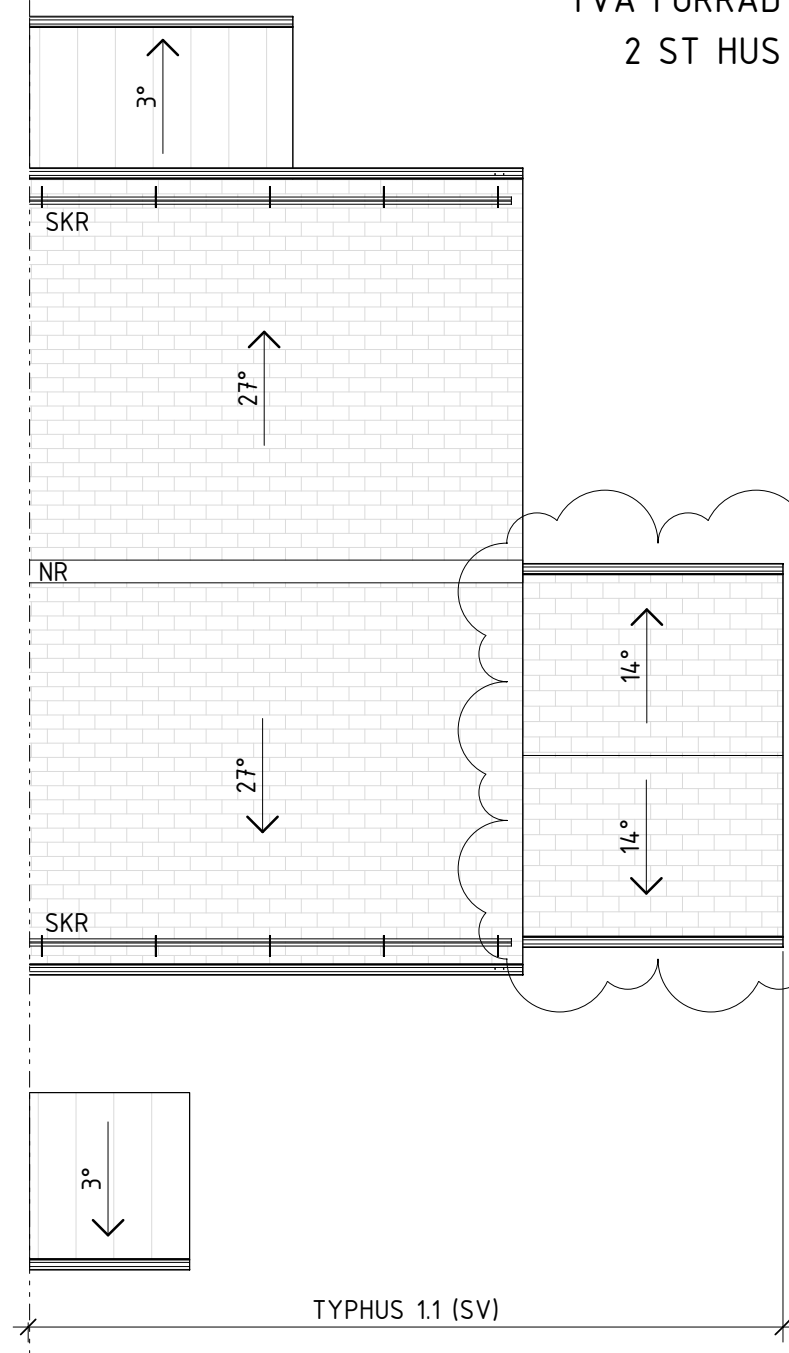

TYPHUS 1.1 (SV)

1.2 TYPHUS GAVEL  
SOVRUM MOT TRÄDGÅRD OCH MED  
TVÅ FÖRRÅD  
2 ST HUS

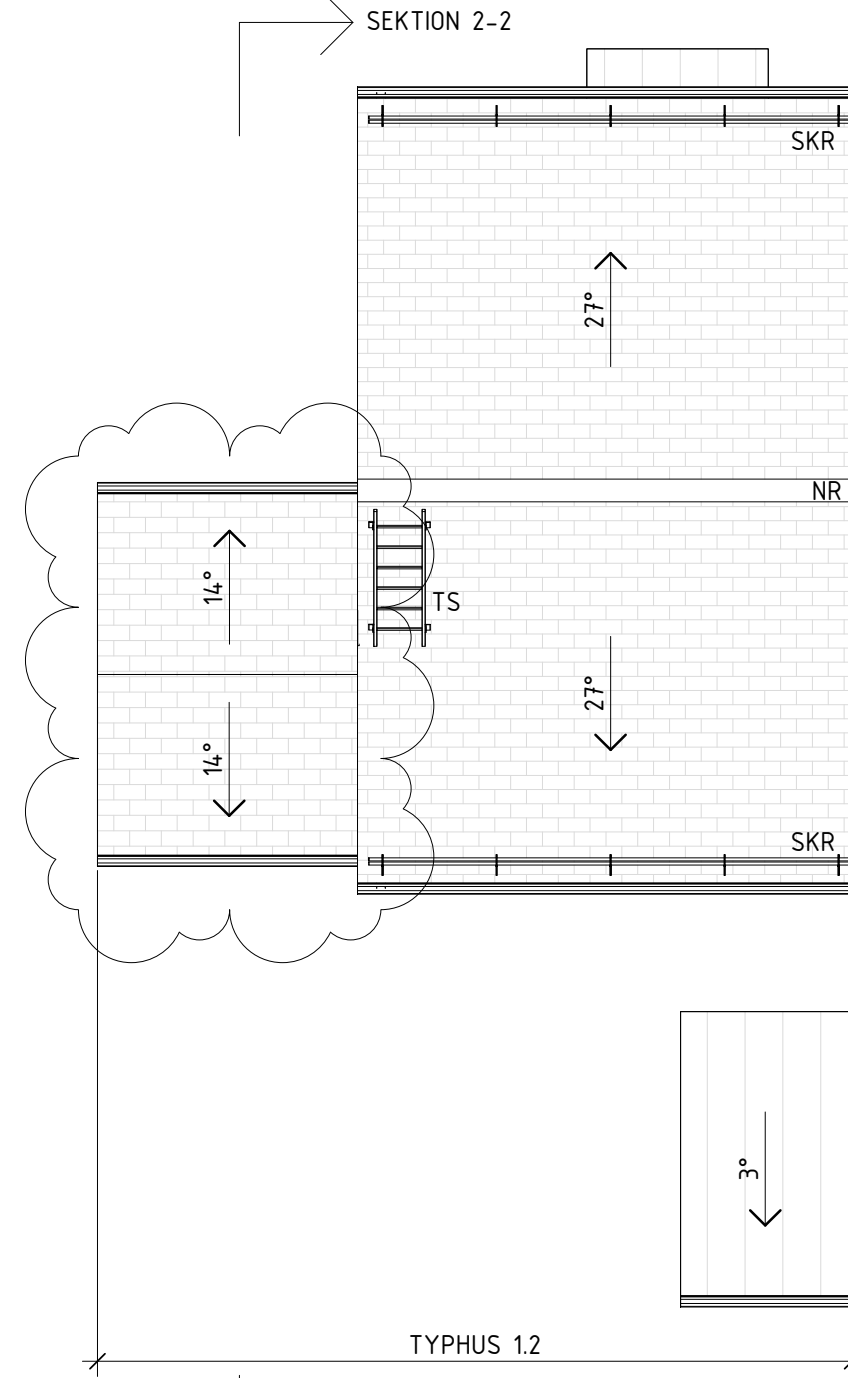

TYPHUS 1.2

TAKPLAN

1.2 TYPHUS GAVEL  
SOVRUM MOT TRÄDGÅRD OCH MED  
TVÅ FÖRRÅD  
2 ST HUS

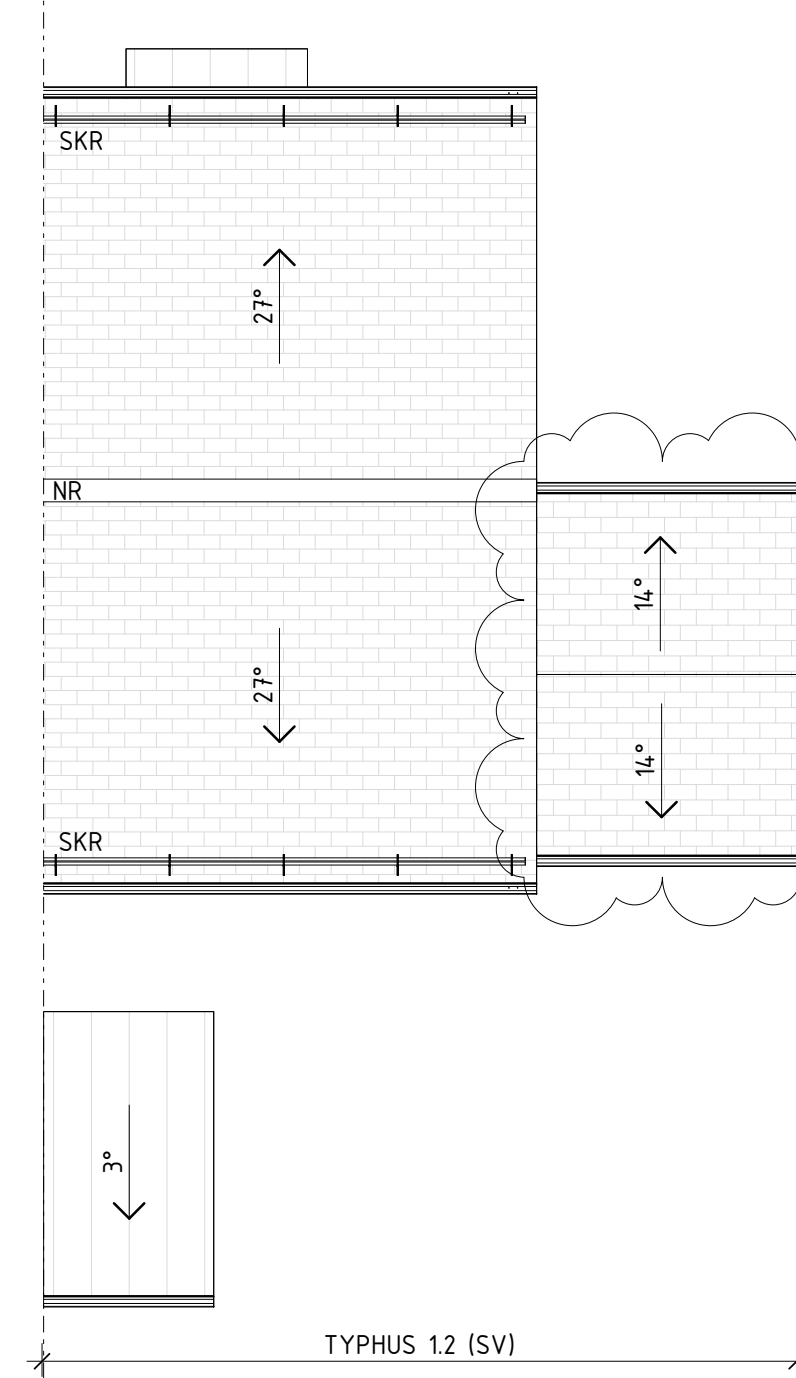

TYPHUS 1.2 (SV)

TAKPLAN

3.1 TYPHUS MITTEN  
MED TVÅ FÖRRÅD  
6 ST

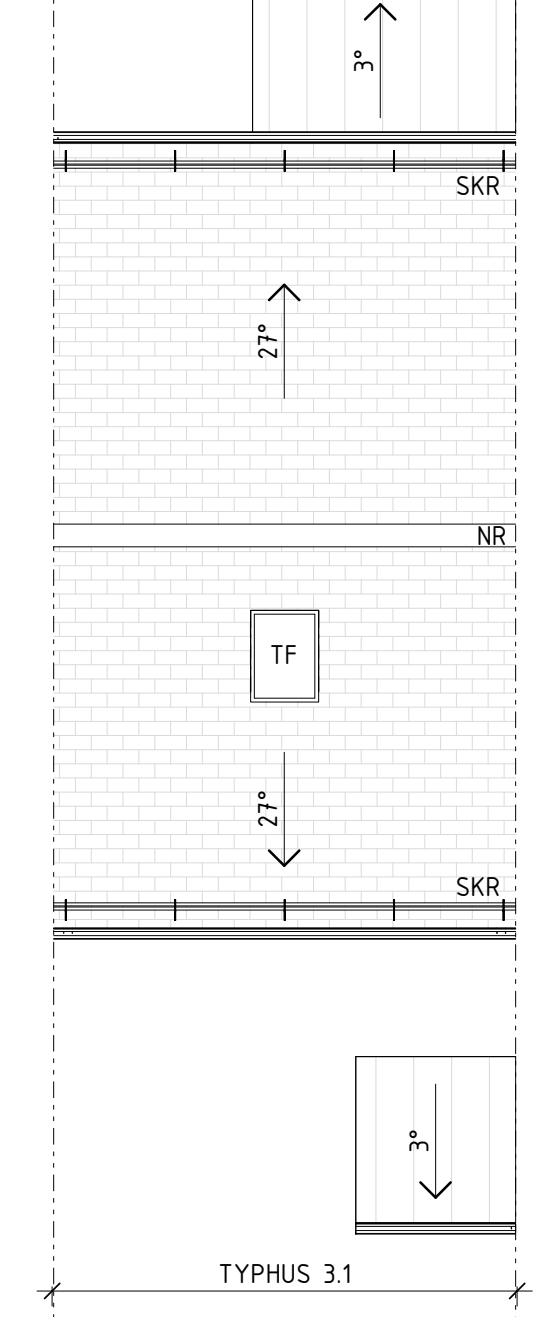

TYPHUS 3.1

TAKPLAN

3.1 TYPHUS MITTEN  
MED TVÅ FÖRRÅD  
5 ST

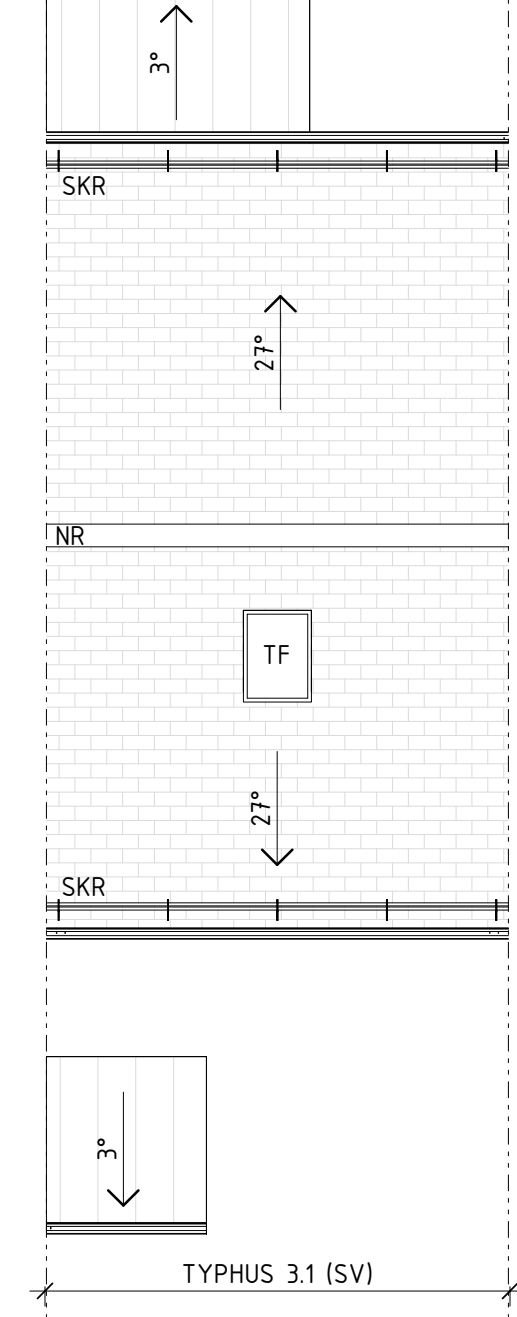

TYPHUS 3.1 (SV)

FÖRKLARINGAR

ALLA MÅTT ANGES I MILLIMETER.  
HÖJDER ENLIGT RH 2000.

TF = TAKFÖNSTER, B900 H1180  
NR = NOCKRÄCKE  
SKR = SNÖKRATTA  
TS = TAKSTEGE

HUS ANGES I PLANER, FASADER OCH TAKPLANER SOM:  
TYPHUS X.X ELLER TYPHUS X.X (SV) DÄR  
(SV) BETYDER SPEGELVÄND

SKRAFFERINGAR:

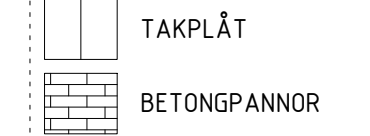

2.1 TYPHUS GAVEL  
SOVRUM MOT GATA OCH MED  
TVÅ FÖRRÅD  
1 ST HUS

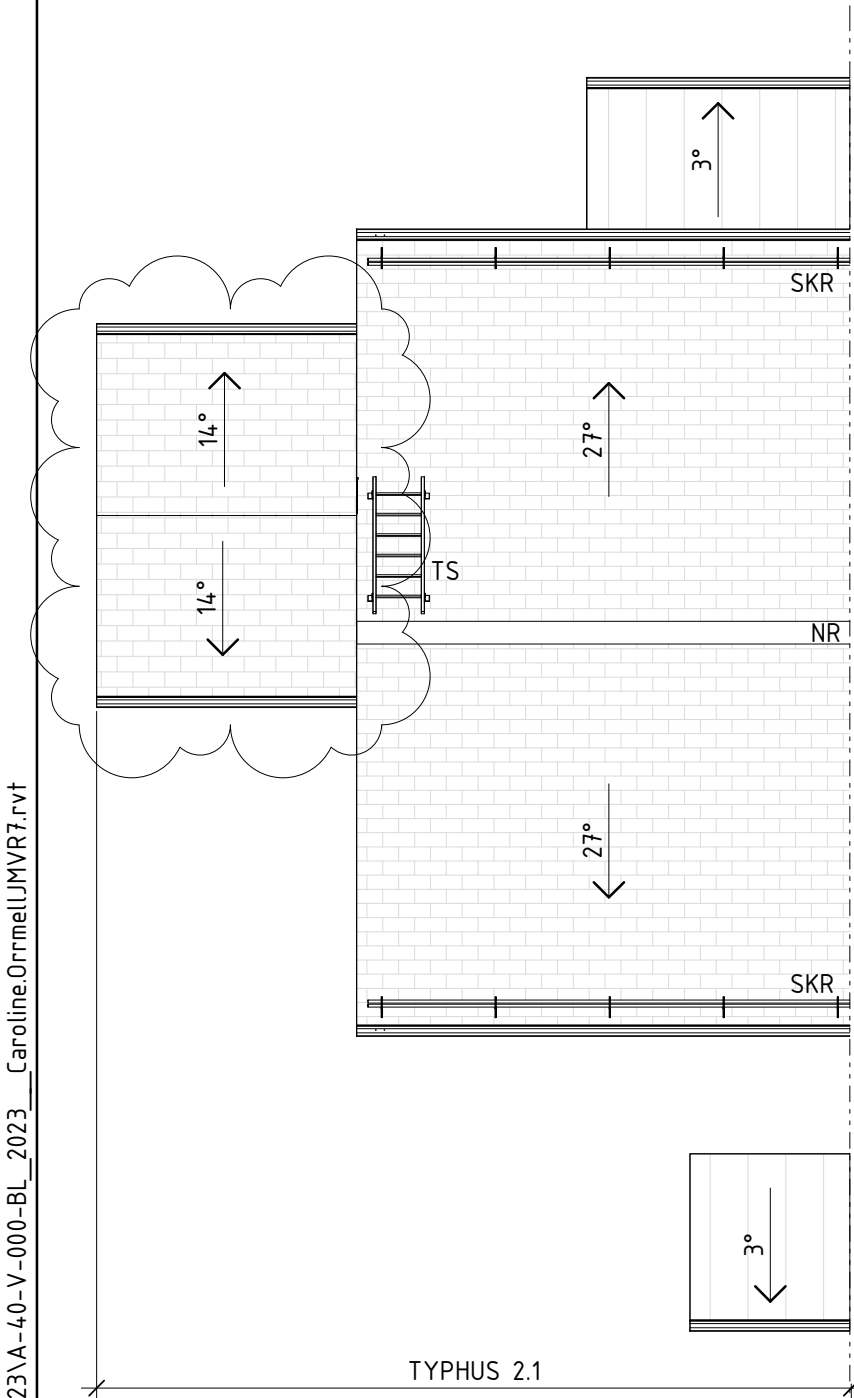

TYPHUS 2.1

TAKPLAN

2.1 TYPHUS GAVEL  
SOVRUM MOT GATA OCH MED  
TVÅ FÖRRÅD  
1 ST HUS

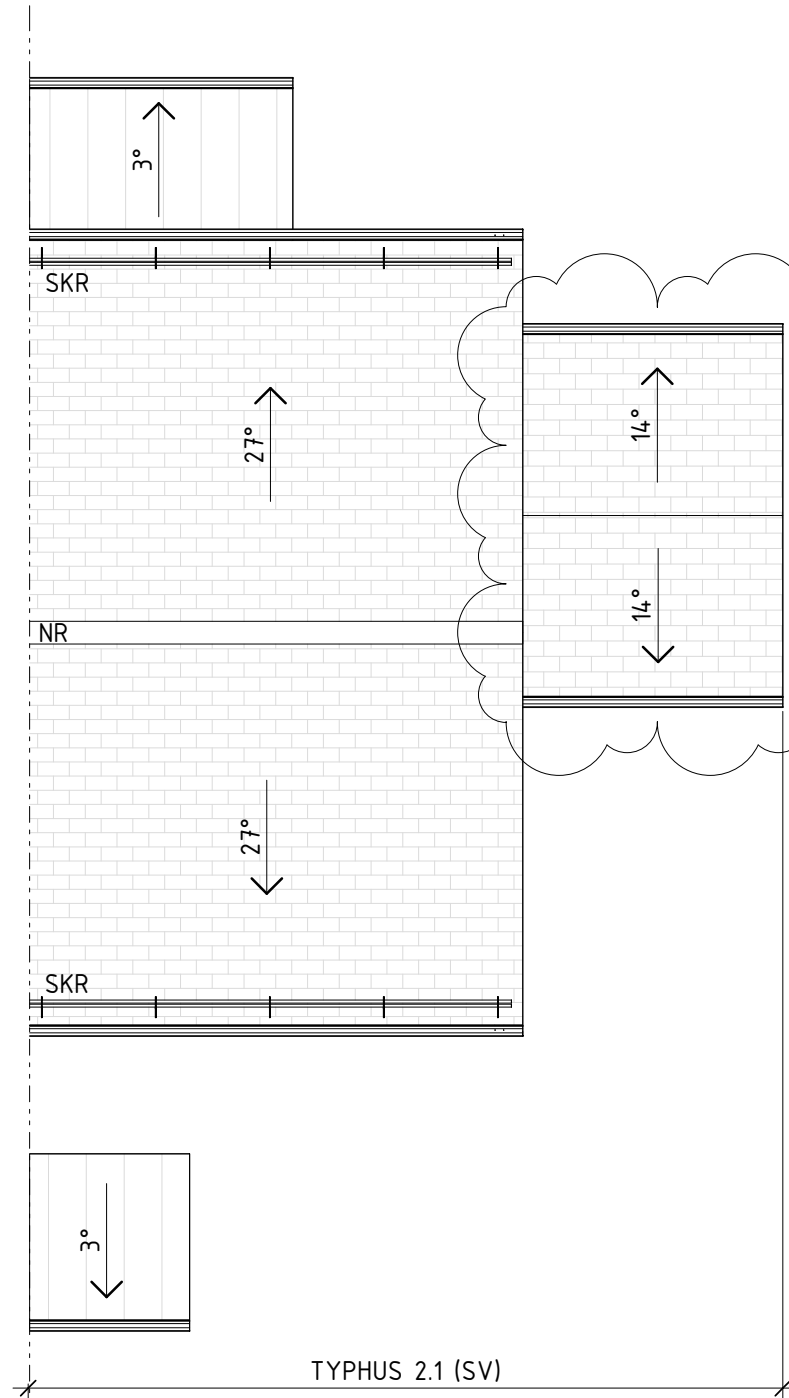

TYPHUS 2.1 (SV)

2.2 TYPHUS GAVEL  
SOVRUM MOT TRÄDGÅRD OCH MED  
TVÅ FÖRRÅD  
1 ST HUS

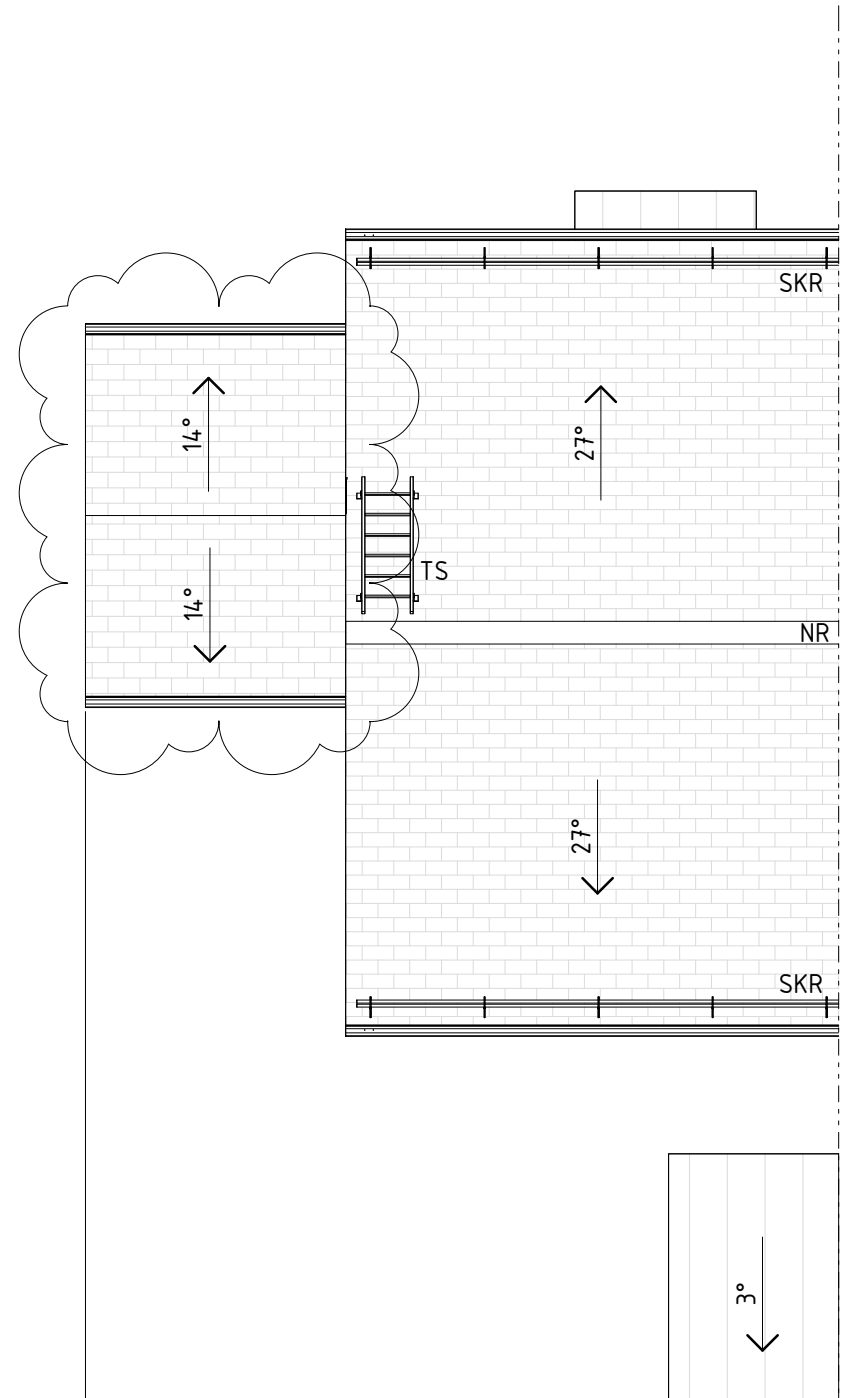

TYPHUS 2.2

TAKPLAN

2.2 TYPHUS GAVEL  
SOVRUM MOT TRÄDGÅRD OCH MED  
TVÅ FÖRRÅD  
1 ST HUS

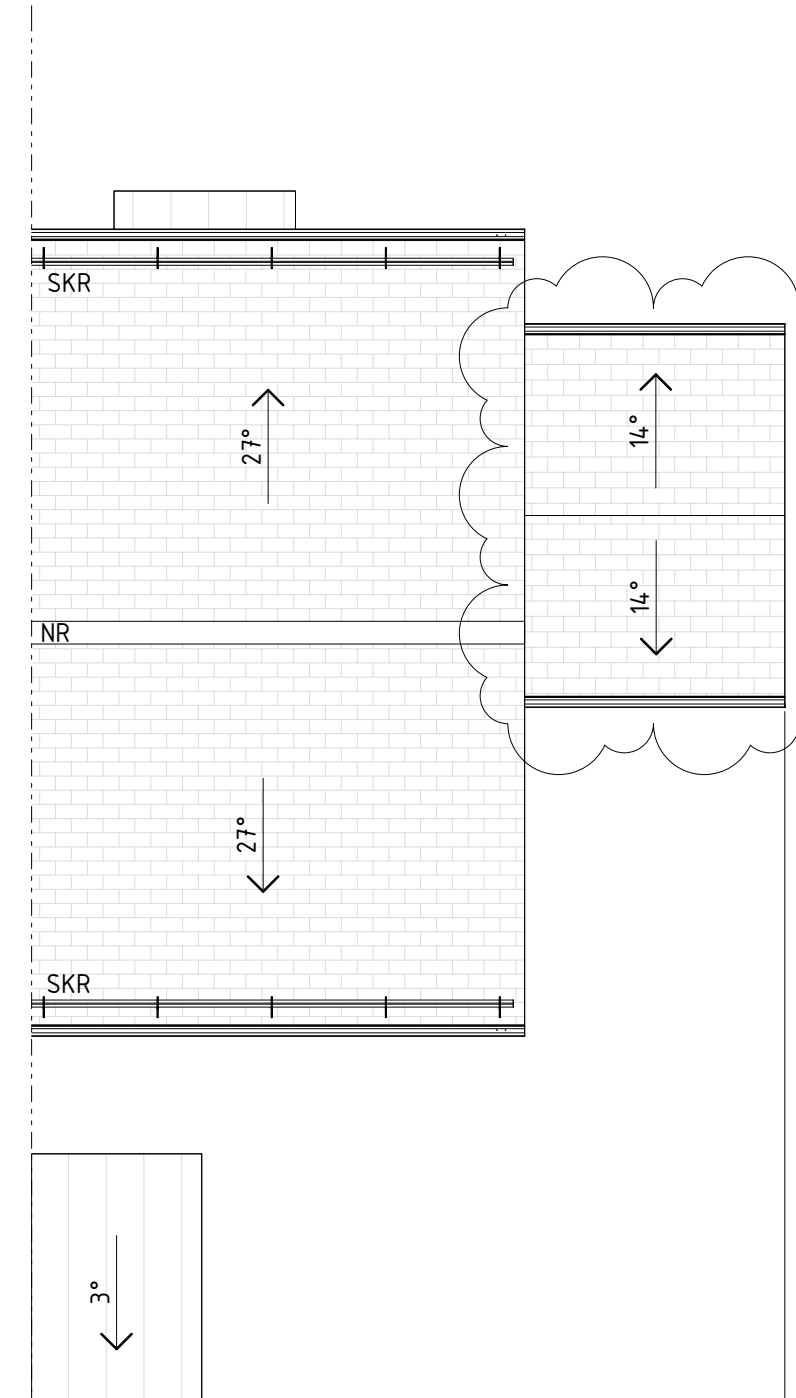

TYPHUS 2.2 (SV)

TAKPLAN

3.2 TYPHUS MITTEN  
MED TVÅ FÖRRÅD  
5 ST

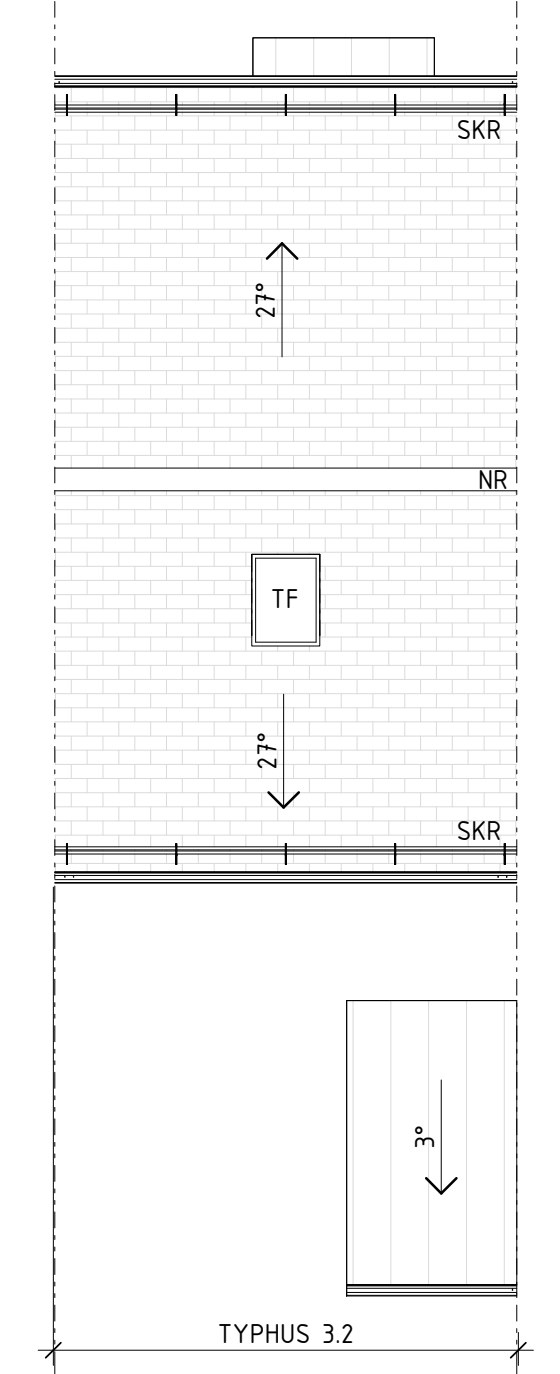

TYPHUS 3.2

TAKPLAN

3.2 TYPHUS MITTEN  
MED TVÅ FÖRRÅD  
5 ST

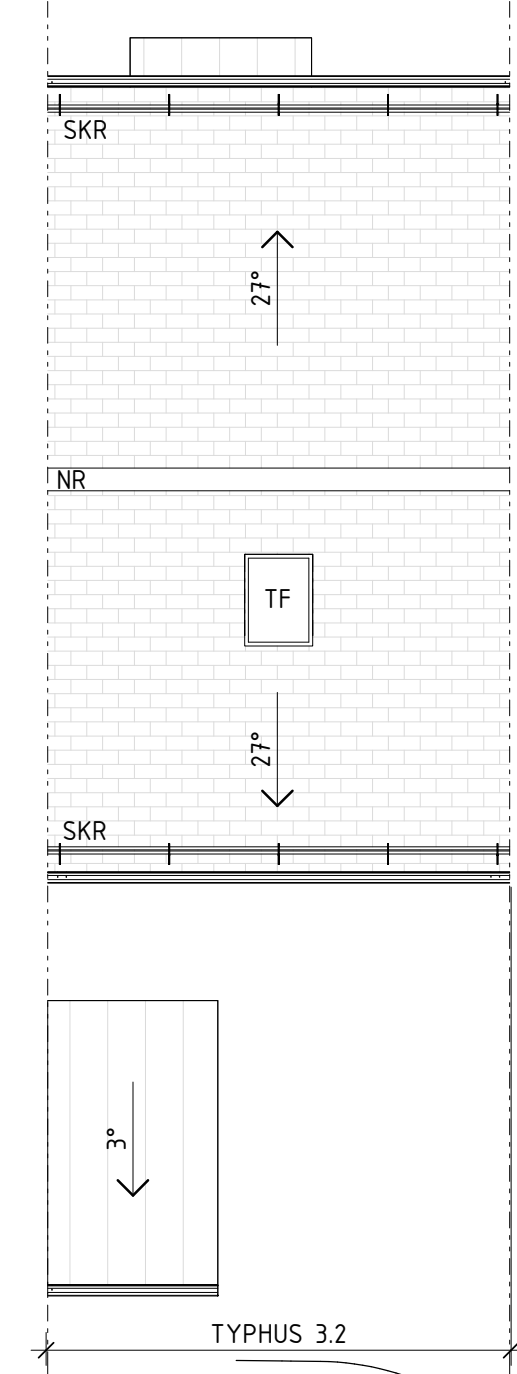

TYPHUS 3.2

HÄNVISNINGAR

PLANER, SE RITNING A-40.1-001--003

PLAN MED TILLGÅNGLIGHET,  
SE TYPHUS 1.1, RITNING A-40.1-001

PLAN MED FÖNSTER- OCH DÖRRMÅTT,  
SE TYPHUS 1.1 OCH TYPHUS 1.2, RITNING A-40.1-001

PLAN MED SEKTIONSHÄNVISNING,  
SE TYPHUS 1.2, RITNING A-40.1-001 SAMT  
TYPHUS 3.1, RITNING A-40.1-003

SEKTIONER, SE RITNING A-40.2-001  
FASADER, SE RITNING A-40.3-001--003

FASAD MED FÖNSTER- OCH DÖRRMÅTT,  
SE TYPHUS 1.1 OCH TYPHUS 1.2, RITNING A-40.3-001

TAKPLAN, SE RITNING A-41.1-001

FÖR MARKNIVÅER OCH PLUSHÖJDER PÅ FG,  
SE SITUATIONSPLAN FRÅN LA

GEMENSAMHETSHUS, SE RITNING A-40.0-001  
AREASAMMANSTÄLLNING, SE RITNING A-1  
KULÖRVARIATIONSSCHEMA, SE RITNING A-2

D	Se PM A03	2024-02-20	CAOR
BET	ANDRINGEN AVSER	DATUM	SIGN

**BYGGLOVSHANDLING**

**BRF STROSA, ÄLTADALEN**

ERSTAVIK 25:47, NACKA KOMMUN



A	TENGBOM	tel.08-412 52 00
---	---------	------------------

UPPRAG NR	RITAD/KONSTR. AV	HANDLÄGGARE
1035113	CAOR	CAOR
DATUM	ANSVARIG	
2021-12-17	CAOR	

NYBYGGNAD, RADHUS  
TAKPLANER - ALLA TYPHUS  
TAKPLANER

SKALA	NUMMER	BET
A1 1:100 A3 1:200	A-41.1-001	D

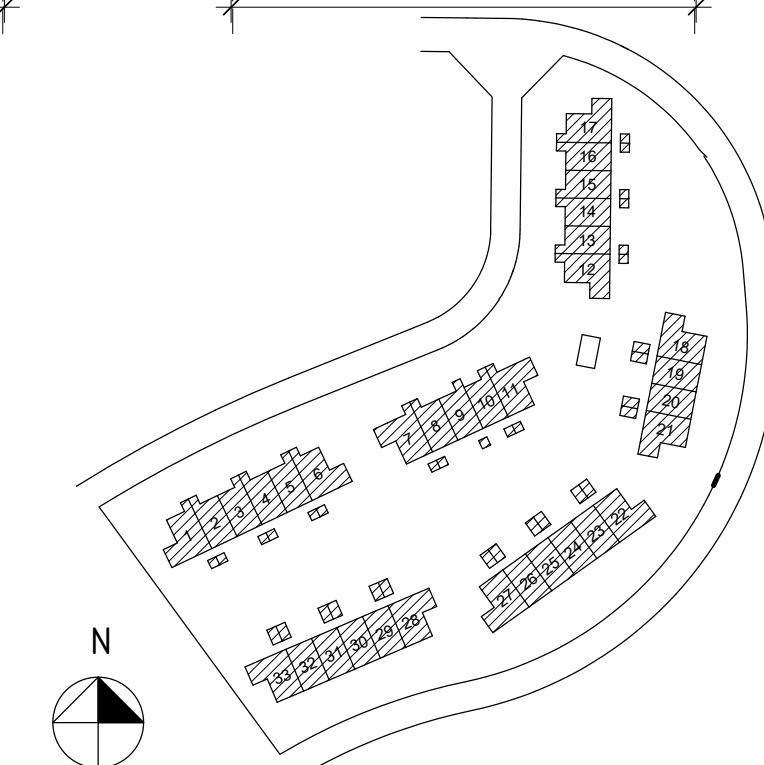
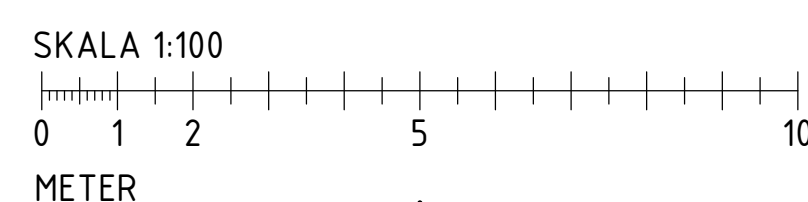

## FÖRKLARINGAR

ALLA MÅTT ANGES I MILLIMETER.  
HÖJDER ENLIGT RH 2000.

F-XXXX = FÖNSTER - MODULMÅTT  
D-XXXX = DÖRR - MODULMÅTT  
SR = STUPRÖR  
NR = NOCKRÄCKE  
SKR = SNÖKRÄTTA  
TS = TAKSTEGE  
ELC = ELCENTRAL  
FRD = FÖRRÅD

### SKRAFFERINGAR:

BETONGPANNOR

### TAK- OCH FASADMATERIAL:

- FASADMATERIAL: TÄCKMÅLAD LIGGANDE TRÅPANEL Z-TYP, BREDD 120 ELLER 145 MM. KULÖR NCS 6502-B (BASALTGRÅ)
- YTTERDÖRRAR, KULÖR NCS 6502-B (BASALTGRÅ)
- FÖNSTER: ALUMINIUMKARM, GLANS 30, KULÖR RAL 7012 (BASALTGRÅ)
- TAKTÄCKNING: TAKPANNA TVÅKUPIG BETONG. LEVERANTÖR BENDERS, ELLER LIKVÄRDIGT. STORLEK 420x330, KULÖR/BEHANDLING MÖRKGRÅ
- TAKAVVATTNING (HÄNGRÄNNOR OCH STUPRÖR), TAKSÄKERHET SAMT ÖVRIGA PLÅTBESLAG. TYP PLANNJA STANDARD ELLER LIKVÄRDIGT, KULÖR SVART

## HÄNVISNINGAR

PLANER, SE RITNING A-40.1-001--003

PLAN MED TILLGÅNGLIGHET,  
SE TYPHUS 1.1, RITNING A-40.1-001

PLAN MED FÖNSTER- OCH DÖRRMÅTT,  
SE TYPHUS 1.1 OCH TYPHUS 1.2, RITNING A-40.1-001

PLAN MED SEKTIONSHÄNVISNING,  
SE TYPHUS 1.2, RITNING A-40.1-001 SAMT TYPHUS 3.1, RITNING A-40.1-003

SEKTIONER, SE RITNING A-40.2-001  
FASADER, SE RITNING A-40.3-001--003

FASAD MED FÖNSTER- OCH DÖRRMÅTT,  
SE TYPHUS 1.1 OCH TYPHUS 1.2, RITNING A-40.3-001

TAKPLAN, SE RITNING A-411-001

FÖR MARKNIVÅER OCH PLUSHÖJDER PÅ FG,  
SE SITUATIONSPLAN FRÅN LA

AREASAMMANSTÄLLNING, SE RITNING A-1  
KULÖRVARIATIONSSCHEMA, SE RITNING A-2

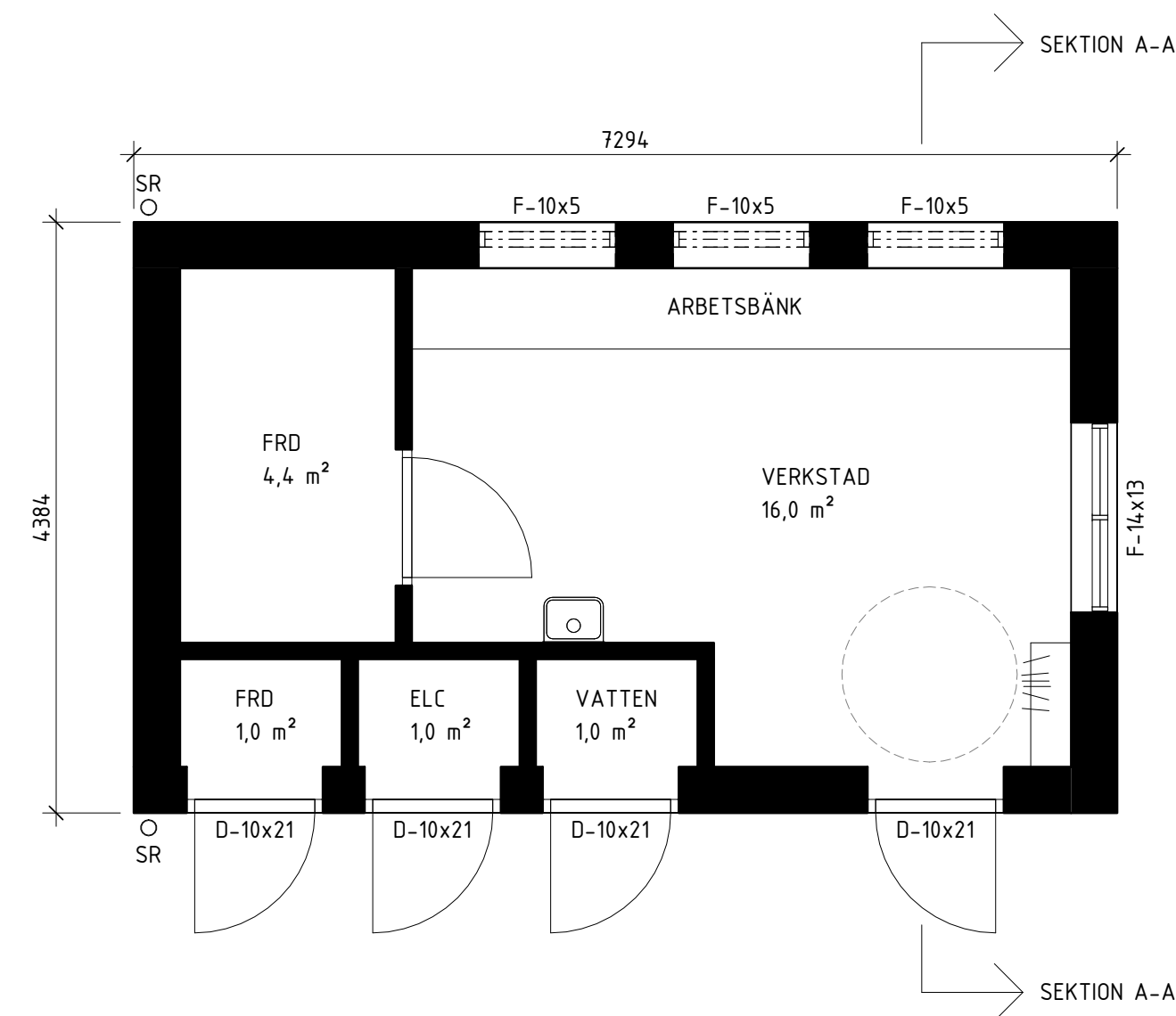

PLAN 01 - GEMENSAMHETSHUS

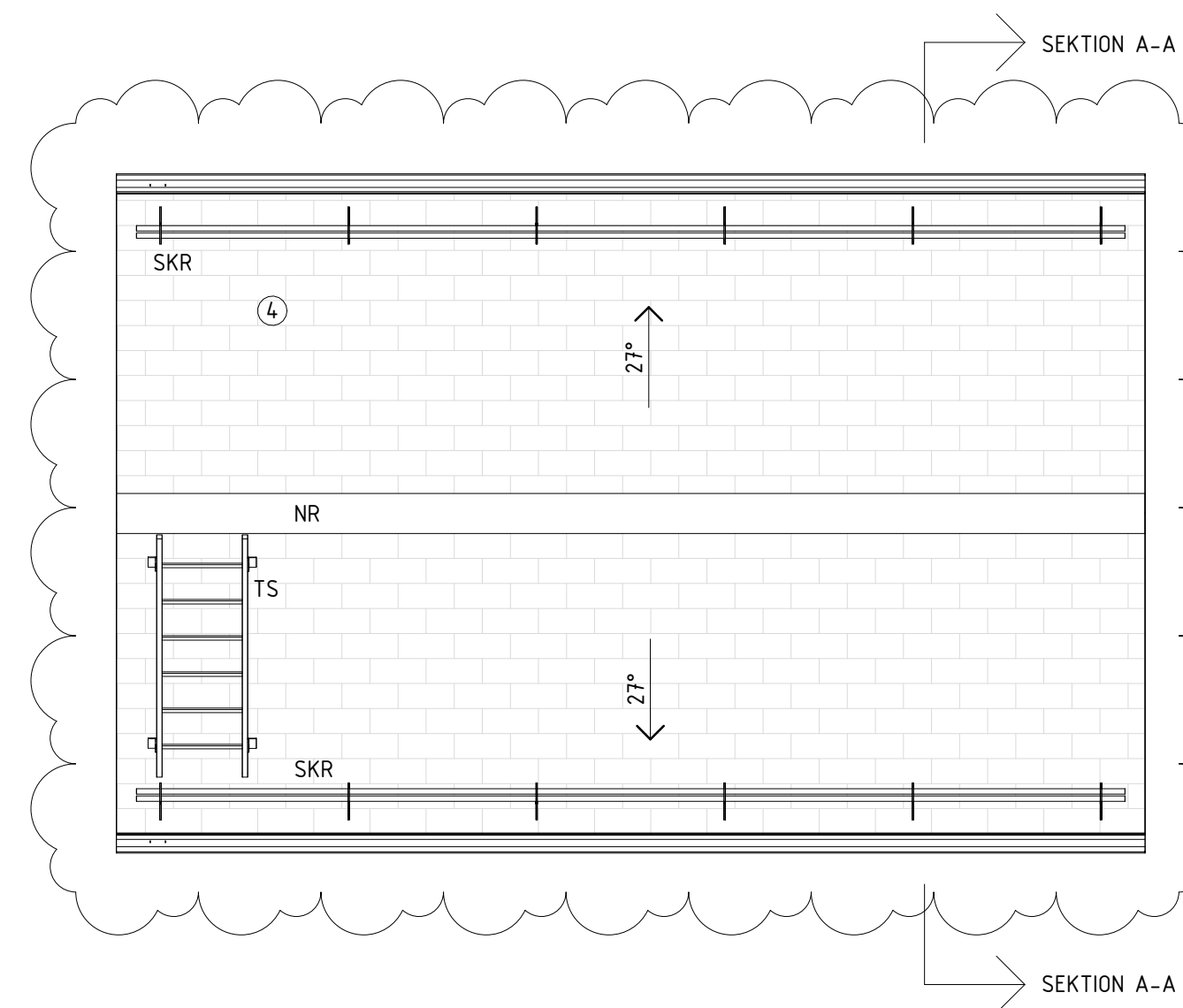

TAKPLAN - GEMENSAMHETSHUS

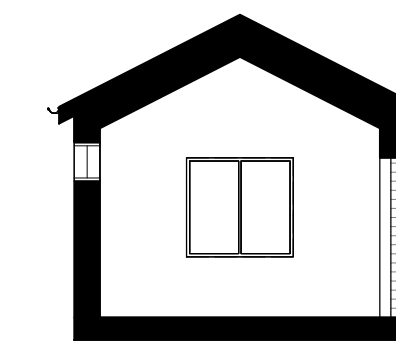

SEKTION A-A

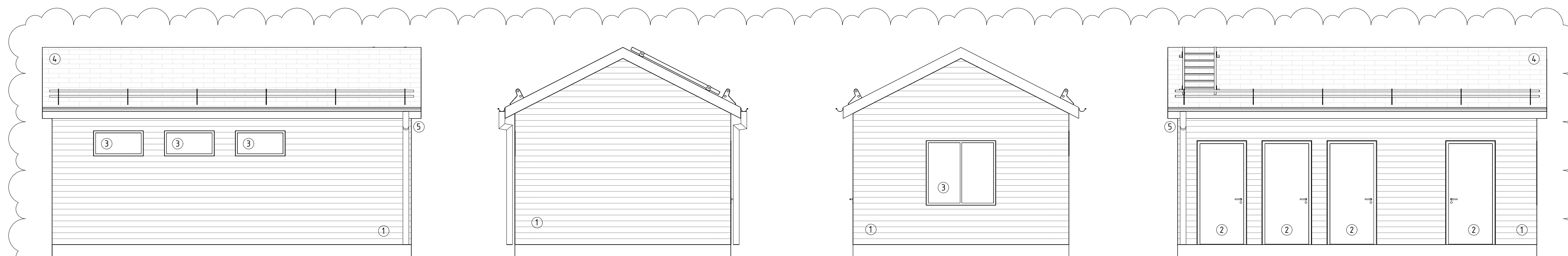

FASAD MOT ÖSTER

FASAD MOT NORR

FASAD MOT SÖDER

FASAD MOT VÄSTER

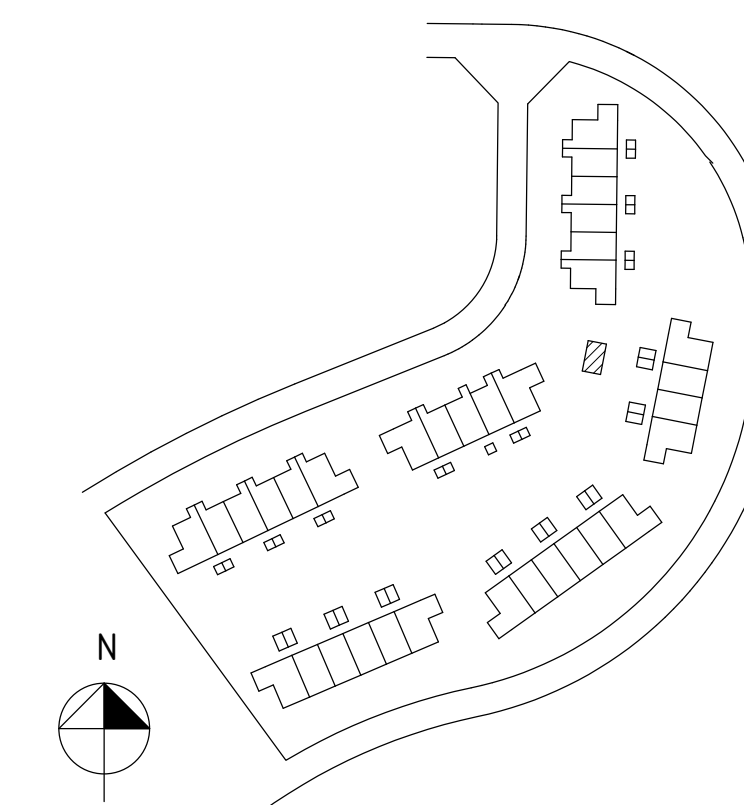

D	Se PM A03	2024-02-20	CAOR
BET	ANDRINGEN AVSER	DATUM	SIGN

## BYGGLOVSHANDLING

BRF STROSA, ÄLTADALEN  
ERSTAVIK 25:47, NACKA KOMMUN



A	TENGBOM	tel.08-412 52 00
---	---------	------------------

UPPRAG NR	RITAD/KONSTR. AV	HANDLÄGGARE
1035113	CAOR	CAOR
DATUM	ANSVÄRIG	
2021-12-17	CAOR	

NYBYGGNAD, RADHUS  
GEMENSAMHETSHUS  
PLAN, TAKPLAN, SEKTION, FASADER

SKALA	NUMMER	BET
A1 1:50 A3 1:100	A-40.0-001	D

BTA Del 1	
Hus 1	149,4 m <sup>2</sup>
Hus 2	130,1 m <sup>2</sup>
Hus 3	130,1 m <sup>2</sup>
Hus 4	130,1 m <sup>2</sup>
Hus 5	130,1 m <sup>2</sup>
Hus 6	149,4 m <sup>2</sup>
<b>Totalt</b>	<b>819,2 m<sup>2</sup></b>

BTA Del 2	
Hus 7	149,4 m <sup>2</sup>
Hus 8	130,1 m <sup>2</sup>
Hus 9	130,1 m <sup>2</sup>
Hus 10	130,1 m <sup>2</sup>
Hus 11	149,4 m <sup>2</sup>
<b>Totalt</b>	<b>689,1 m<sup>2</sup></b>

BTA Del 3	
Hus 12	149,4 m <sup>2</sup>
Hus 13	130,1 m <sup>2</sup>
Hus 14	130,1 m <sup>2</sup>
Hus 15	130,1 m <sup>2</sup>
Hus 16	130,1 m <sup>2</sup>
Hus 17	149,4 m <sup>2</sup>
<b>Totalt</b>	<b>819,2 m<sup>2</sup></b>

BTA Del 4	
Hus 18	149,0 m <sup>2</sup>
Hus 19	129,7 m <sup>2</sup>
Hus 20	129,7 m <sup>2</sup>
Hus 21	149,0 m <sup>2</sup>
<b>Totalt</b>	<b>557,4 m<sup>2</sup></b>

BTA Del 5	
Hus 22	149,0 m <sup>2</sup>
Hus 23	129,7 m <sup>2</sup>
Hus 24	129,7 m <sup>2</sup>
Hus 25	129,7 m <sup>2</sup>
Hus 26	129,7 m <sup>2</sup>
Hus 27	149,0 m <sup>2</sup>
<b>Totalt</b>	<b>816,8 m<sup>2</sup></b>

BTA Del 6	
Hus 28	149,0 m <sup>2</sup>
Hus 29	129,7 m <sup>2</sup>
Hus 30	129,7 m <sup>2</sup>
Hus 31	129,7 m <sup>2</sup>
Hus 32	129,7 m <sup>2</sup>
Hus 33	149,0 m <sup>2</sup>
<b>Totalt</b>	<b>816,8 m<sup>2</sup></b>

TOTALT BTA Del 1-6	
<b>Totalt</b>	<b>4518,5 m<sup>2</sup></b>

BOA Del 1	
Hus 1	121,5 m <sup>2</sup>
Hus 2	109 m <sup>2</sup>
Hus 3	109 m <sup>2</sup>
Hus 4	109 m <sup>2</sup>
Hus 5	109 m <sup>2</sup>
Hus 6	121,5 m <sup>2</sup>
<b>Totalt</b>	<b>679 m<sup>2</sup></b>

BOA Del 2	
Hus 7	121,5 m <sup>2</sup>
Hus 8	109 m <sup>2</sup>
Hus 9	109 m <sup>2</sup>
Hus 10	109 m <sup>2</sup>
Hus 11	121,5 m <sup>2</sup>
<b>Totalt</b>	<b>570 m<sup>2</sup></b>

BOA Del 3	
Hus 12	121,5 m <sup>2</sup>
Hus 13	109 m <sup>2</sup>
Hus 14	109 m <sup>2</sup>
Hus 15	109 m <sup>2</sup>
Hus 16	109 m <sup>2</sup>
Hus 17	121,5 m <sup>2</sup>
<b>Totalt</b>	<b>679 m<sup>2</sup></b>

BOA Del 4	
Hus 18	121,5 m <sup>2</sup>
Hus 19	109 m <sup>2</sup>
Hus 20	109 m <sup>2</sup>
Hus 21	121,5 m <sup>2</sup>
<b>Totalt</b>	<b>461 m<sup>2</sup></b>

BOA Del 5	
Hus 22	121,5 m <sup>2</sup>
Hus 23	109 m <sup>2</sup>
Hus 24	109 m <sup>2</sup>
Hus 25	109 m <sup>2</sup>
Hus 26	109 m <sup>2</sup>
Hus 27	121,5 m <sup>2</sup>
<b>Totalt</b>	<b>679 m<sup>2</sup></b>

BOA Del 6	
Hus 28	121,5 m <sup>2</sup>
Hus 29	109 m <sup>2</sup>
Hus 30	109 m <sup>2</sup>
Hus 31	109 m <sup>2</sup>
Hus 32	109 m <sup>2</sup>
Hus 33	121,5 m <sup>2</sup>
<b>Totalt</b>	<b>679 m<sup>2</sup></b>

TOTALT BOA Del 1-6	
<b>Totalt</b>	<b>3747 m<sup>2</sup></b>

BIA Del 1	
Hus 1	6 m <sup>2</sup>
Hus 2	6 m <sup>2</sup>
Hus 3	6 m <sup>2</sup>
Hus 4	6 m <sup>2</sup>
Hus 5	6 m <sup>2</sup>
Hus 6	6 m <sup>2</sup>
<b>Totalt</b>	<b>36 m<sup>2</sup></b>

BIA Del 2	
Hus 7	6 m <sup>2</sup>
Hus 8	6 m <sup>2</sup>
Hus 9	6 m <sup>2</sup>
Hus 10	6 m <sup>2</sup>
Hus 11	6 m <sup>2</sup>
<b>Totalt</b>	<b>30 m<sup>2</sup></b>

BIA Del 3	
Hus 12	6 m <sup>2</sup>
Hus 13	6 m <sup>2</sup>
Hus 14	6 m <sup>2</sup>
Hus 15	6 m <sup>2</sup>
Hus 16	6 m <sup>2</sup>
Hus 17	6 m <sup>2</sup>
<b>Totalt</b>	<b>36 m<sup>2</sup></b>

BIA Del 4	
Hus 18	6 m <sup>2</sup>
Hus 19	6 m <sup>2</sup>
Hus 20	6 m <sup>2</sup>
Hus 21	6 m <sup>2</sup>
<b>Totalt</b>	<b>24 m<sup>2</sup></b>

BIA Del 5	
Hus 22	6 m <sup>2</sup>
Hus 23	6 m <sup>2</sup>
Hus 24	6 m <sup>2</sup>
Hus 25	6 m <sup>2</sup>
Hus 26	6 m <sup>2</sup>
Hus 27	6 m <sup>2</sup>
<b>Totalt</b>	<b>36 m<sup>2</sup></b>

BIA Del 6	
Hus 28	6 m <sup>2</sup>
Hus 29	6 m <sup>2</sup>
Hus 30	6 m <sup>2</sup>
Hus 31	6 m <sup>2</sup>
Hus 32	6 m <sup>2</sup>
Hus 33	6 m <sup>2</sup>
<b>Totalt</b>	<b>36 m<sup>2</sup></b>

TOTALT BIA Del 1-6	
<b>Totalt</b>	<b>198 m<sup>2</sup></b>

HUSTYP	HUSNUMMER	ANTAL
Typhus 1.1	Hus 1, 12	2
Typhus 1.1 (SV)	Hus 6, 17	2
Typhus 1.2	Hus 18, 28	2
Typhus 1.2 (SV)	Hus 21, 33	2
Typhus 2.1	Hus 7	1
Typhus 2.1 (SV)	Hus 11	1
Typhus 2.2	Hus 22	1
Typhus 2.2 (SV)	Hus 27	1
Typhus 3.1	Hus 3, 5, 9, 10, 14, 16	6
Typhus 3.1 (SV)	Hus 2, 4, 8, 13, 15	5
Typhus 3.2	Hus 20, 24, 26, 30, 32	5
Typhus 3.2 (SV)	Hus 19, 23, 25, 29, 31	5
	<b>Totalt</b>	<b>33</b>

TOTALT antal hus BOA och BIA	
12 st 5 RoK med BOA 121,5 m <sup>2</sup> och BIA 6 m <sup>2</sup>	
21 st 4 RoK med BOA 109 m <sup>2</sup> och BIA 6 m <sup>2</sup>	

BYA Del 1	
Hus 1	86,2 m <sup>2</sup>
Hus 2	69,1 m <sup>2</sup>
Hus 3	69,1 m <sup>2</sup>
Hus 4	69,1 m <sup>2</sup>
Hus 5	69,1 m <sup>2</sup>
Hus 6	86,2 m <sup>2</sup>
<b>Totalt</b>	<b>448,8 m<sup>2</sup></b>

BYA Del 2	
Hus 7	86,2 m <sup>2</sup>
Hus 8	69,1 m <sup>2</sup>
Hus 9	69,1 m <sup>2</sup>
Hus 10	69,1 m <sup>2</sup>
Hus 11	86,2 m <sup>2</sup>
<b>Totalt</b>	<b>379,7 m<sup>2</sup></b>

BYA Del 3	
Hus 12	86,2 m <sup>2</sup>
Hus 13	69,1 m <sup>2</sup>
Hus 14	69,1 m <sup>2</sup>
Hus 15	69,1 m <sup>2</sup>
Hus 16	69,1 m <sup>2</sup>
Hus 17	86,2 m <sup>2</sup>
<b>Totalt</b>	<b>448,8 m<sup>2</sup></b>

BYA Del 4	
Hus 18	85,9 m <sup>2</sup>
Hus 19	68,7 m <sup>2</sup>
Hus 20	68,7 m <sup>2</sup>
Hus 21	85,9 m <sup>2</sup>
<b>Totalt</b>	<b>309,2 m<sup>2</sup></b>

BYA Del 5	
Hus 22	85,9 m <sup>2</sup>
Hus 23	68,7 m <sup>2</sup>
Hus 24	68,7 m <sup>2</sup>
Hus 25	68,7 m <sup>2</sup>
Hus 26	68,7 m <sup>2</sup>
Hus 27	85,9 m <sup>2</sup>
<b>Totalt</b>	<b>446,6 m<sup>2</sup></b>

BYA Del 6	
Hus 28	85,9 m <sup>2</sup>
Hus 29	68,7 m <sup>2</sup>
Hus 30	68,7 m <sup>2</sup>
Hus 31	68,7 m <sup>2</sup>
Hus 32	68,7 m <sup>2</sup>
Hus 33	85,9 m <sup>2</sup>
<b>Totalt</b>	<b>446,6 m<sup>2</sup></b>

TOTALT BYA Del 1-6	
<b>Totalt</b>	<b>2479,7 m<sup>2</sup></b>

TOTALT BYA Del 1-6 + gemensamhetshus	
<b>Totalt</b>	<b>2511,7 m<sup>2</sup></b>

BYA Gemensamhetshus	
<b>Totalt</b>	<b>32 m<sup>2</sup></b>

BRA Gemensamhetshus	
<b>Totalt</b>	<b>20,8 m<sup>2</sup></b>

BIA Gemensamhetshus	
<b>Totalt</b>	<b>3 m<sup>2</sup></b>

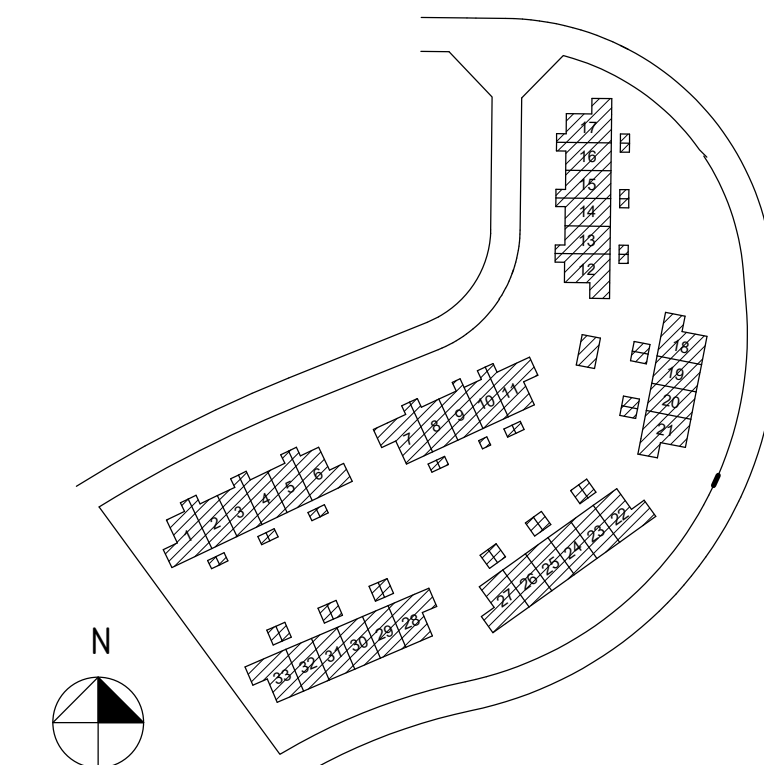
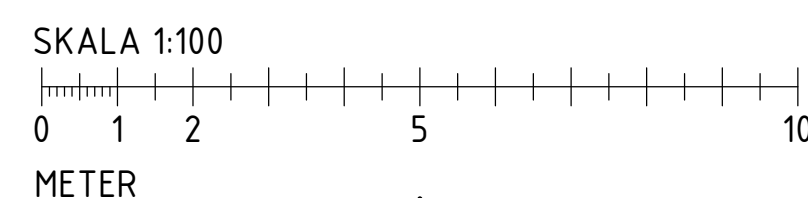

C	Se PM A02	2022-04-01	CAOR
BET	ANDRINGEN AVSER	DATUM	SIGN
<b>BYGGLOVSHANDLING</b>			
BRF STROSA, ÄLTADALEN			
ERSTAVIK 25:47, NACKA KOMMUN			
		<b>TENGBOM</b>	
<input checked="" type="checkbox"/> A	TENGBOM	tel.08-412 52 00	
UPPDRAG NR	RITAD/KONSTR. AV	HANDLÄGGARE	
1035113	CAOR	CAOR	
DATUM	ANSVARIG		
2021-12-17	CAOR		
NYBYGGNAD, RADHUS			
AREASUMMERING			
SKALA	NUMMER	BET	
A1	A-1	C	
A3			

	FÖNSTER	DÖRRAR	FASAD, PLANK, STAKET
K01	NCS S 0502-Y	NCS S 0502-Y	NCS S 0502-Y
K02	RAL 8017	NCS 8010-Y70R	NCS 8010-Y70R
K03	RAL 7012	NCS 6502-B	NCS 6502-B
K04	RAL 7004	NCS 3502-Y	NCS 4000-N



EXEMPEL PÅ KULÖR 01



EXEMPEL PÅ KULÖR 02

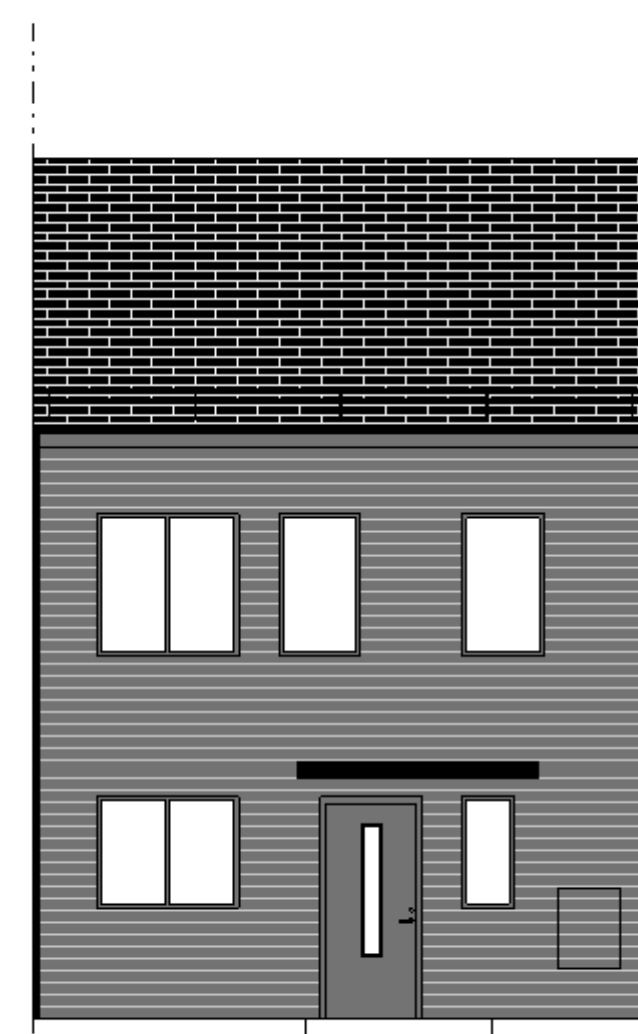

EXEMPEL PÅ KULÖR 03

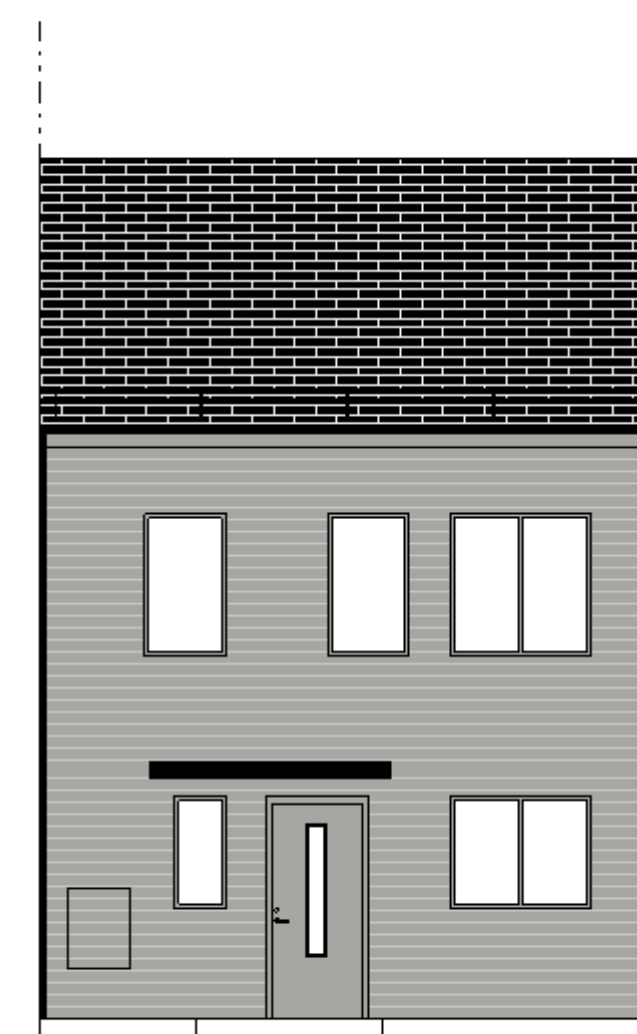

EXEMPEL PÅ KULÖR 04

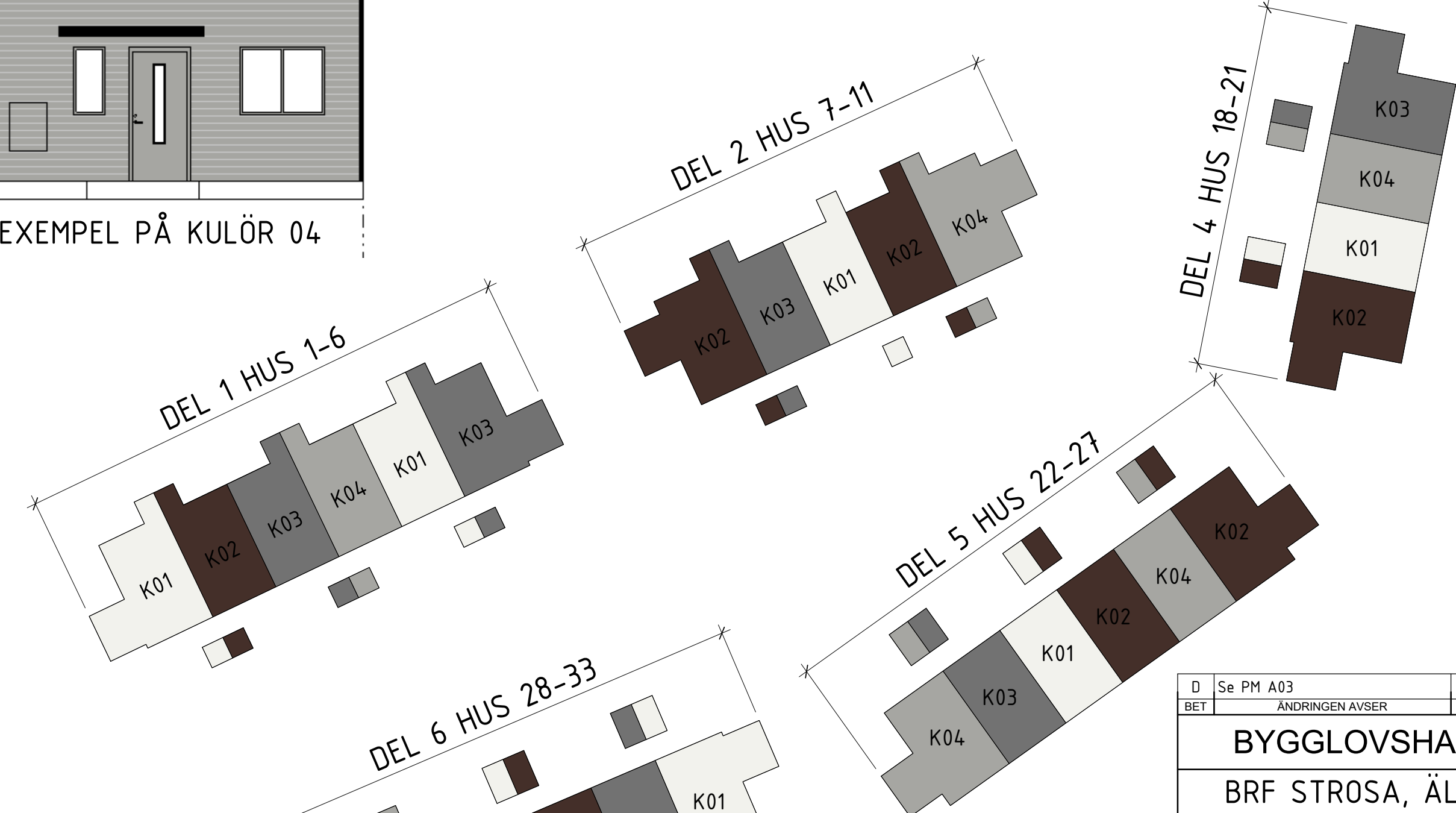
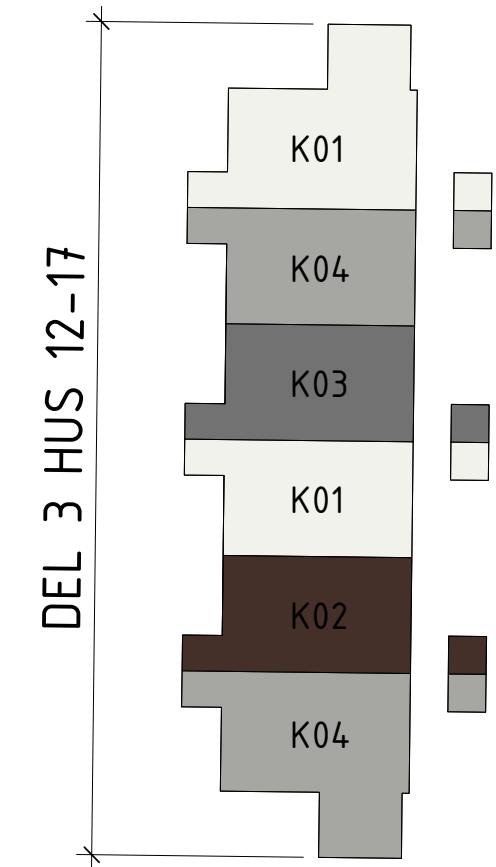

**FÖRKLARINGAR**

TÄCKMÅLAD LIGGANDE TRÄPANEL  
Z-TYP, BREDD 120 ELLER 145 MM

- K01 - KULÖR NCS S 0502-Y
- K02 - KULÖR NCS 8010-Y70R
- K03 - KULÖR NCS 6502-B
- K04 - KULÖR NCS 4000-N

ENTRÉDÖRR MED KLARGLAS SAJT FÖRRÄDSDÖRRAR

- K01 - KULÖR NCS S 0502-Y
- K02 - KULÖR NCS 8010-Y70R
- K03 - KULÖR NCS 6502-B
- K04 - KULÖR NCS 3502-Y

FÖNSTER, FÖNSTERDÖRRAR OCH FÖNSTERPARTI  
ALUMINIUMKÄRM, GLANS 30

- K01 - KULÖR NCS S 0502-Y
- K02 - KULÖR RAL 8017
- K03 - KULÖR RAL 7012
- K04 - KULÖR RAL 7004

FASADMÄTARSKÅP

- K01 - KULÖR NCS S 0502-Y
- K02 - KULÖR RAL 8017
- K03 - KULÖR RAL 7012
- K04 - KULÖR RAL 7004

TÄTA PLANK, STAKET OCH PLANK RUNT SOPKÄRL  
TÄCKMÅLAD STÄENDE TRÄPANEL  
Z-TYP, BREDD 120 ELLER 145 MM

- K01 - KULÖR NCS S 0502-Y
- K02 - KULÖR NCS 8010-Y70R
- K03 - KULÖR NCS 6502-B
- K04 - KULÖR NCS 4000-N

**HÄNVISNINGAR**

PLANER, SE RITNING A-40.1-001--003  
SEKTIONER, SE RITNING A-40.2-001  
FASADER, SE RITNING A-40.3-001--003  
GEMENSAMHETSHUS, SE RITNING A-40.0-001

AREASAMMANSTÄLLNING, SE RITNING A-1

D	Se PM A03	2024-02-20	CAOR
BET	ANDRINGEN AVSER	DATUM	SIGN

**BYGGLOVSHANDLING**  
BRF STROSA, ÄLTADALEN  
ERSTAVIK 25:47, NACKA KOMMUN



A TENG BOM tel.08-412 52 00

UPPRORAG NR 1035113	RITAD/KONSTR. AV CAOR	HANDELAGGARE CAOR
DATUM 2021-12-17	ANSVARIG CAOR	

NYBYGGNAD, RADHUS  
KULÖRVARIATIONSSCHEMA

SKALA A1 A3	NUMMER A-2	BET D
-------------------	---------------	----------