

FÖRKLARINGAR

FÖRESLAGEN HUSTYP ÄR ETT ENVÅNINGSHUS MED KÄLLARE SOM INNEBÄR MINIMALA MARKFÖRÄNDRINGAR RUNT OM KOMPLEMENTBOSTADSHUSET. DET HANDLAR MEST OM 5-10 CM NIVÅJUSTERINGAR SOM INTE KRÄVER MARKLOV OCH FÖLJER I HUVUDSAK MARKNIVÅERNA ENLIGT BEVILJAT BYGGLOV. LIKASÅ ÄR MARKBELÄGNINGEN LIKA BEVILJAT BYGGLOV.

PARKERINGSPLASERNA ÄR GEMENSAMMA.

FÖRRÅD PÅ 1,4 x 1,4 METER TILLHÖR ATTEFALLSHUS

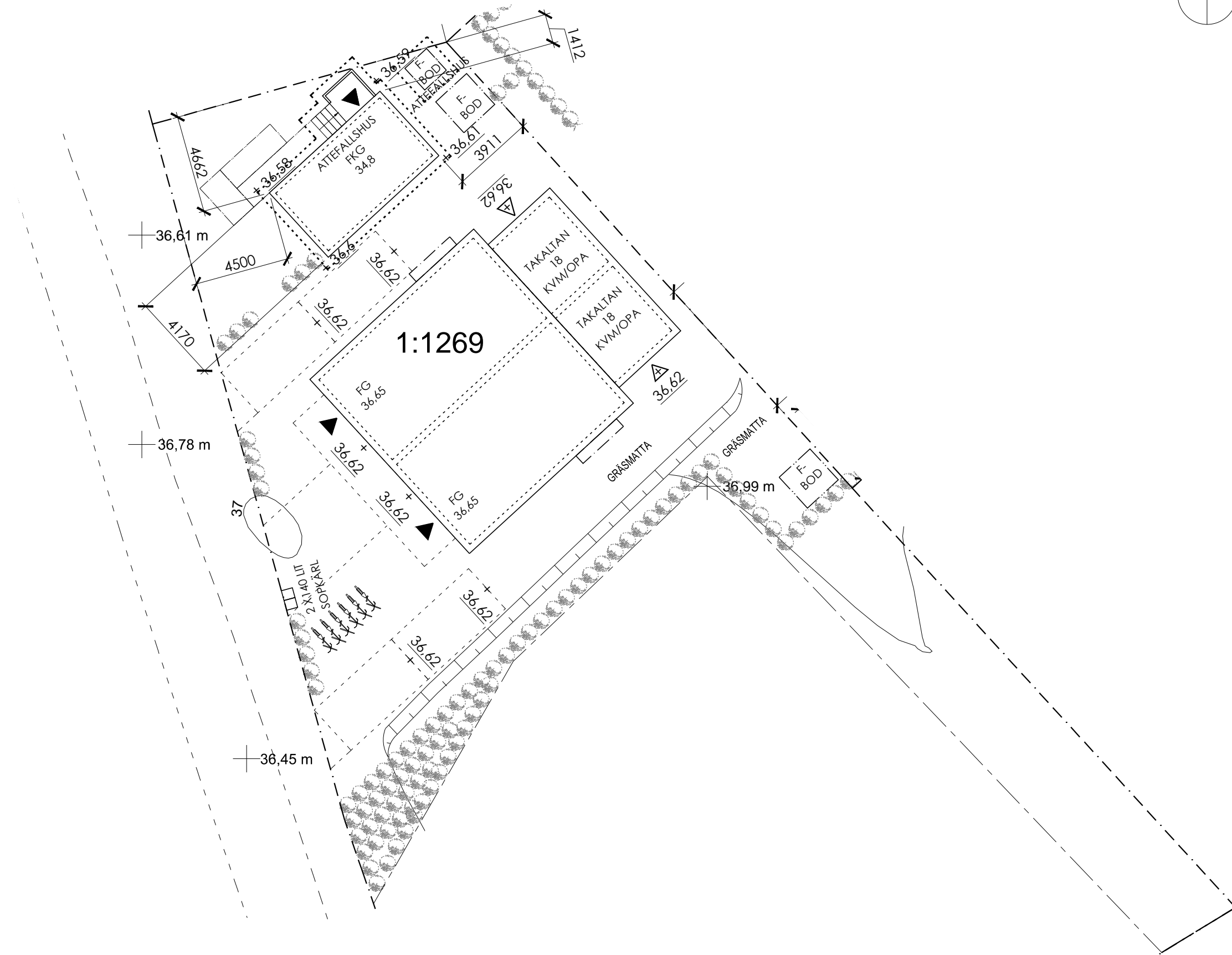

REV. A 2024-06-13
- FÖRTYDLIGANDE TEXT TILLKOMMER

ANMÄLAN OM ÅTGÄRD
2023-11-27



TELEFONVÄGEN 30, PLAN 10
SE-126 26 HÄGERSTEN - STOCKHOLM - SWEDEN
T: +46 8 640 62 75
M: +46 73 509 75 06
info@rccarchitects.se
www.rccarchitects.se

FAST. LÄNNERSTA 1:1269, 1:1270,
1:1271, 1:1272, 1:1273, 1:1274 1:836
OCH 1:837
NACKA KOMMUN

KOMPLEMENTBOSTADSHUS PÅ FASTIGHETEN
LÄNNERSTA 1:1269
MARKPLANERING/SITUATIONSPLAN

SKALA 1:200

RIAD AV: RC

RITNINGSR

A600 A

CADRL

FÖRKLARINGAR

FÖRESLAGEN HUSTYP ÄR EN VÅNINGSHUS MED KÄLLARE SOM INNEBÄR MINIMALA MARKFÖRÄNDRINGAR RUNT OM KOMPLEMENTBOSTADSHUSET. DET HANLAR OM 5-10 CM NIVÅJUSTERINGAR OCH FÖLJER I HUVUDSAK MARKNIVÅERNA ENLIGT BEVILJAT BYGGLOV. LIKASÅ ÄR MARKBELÄGNINGEN LIKA BEVILJAT BYGGLOV.

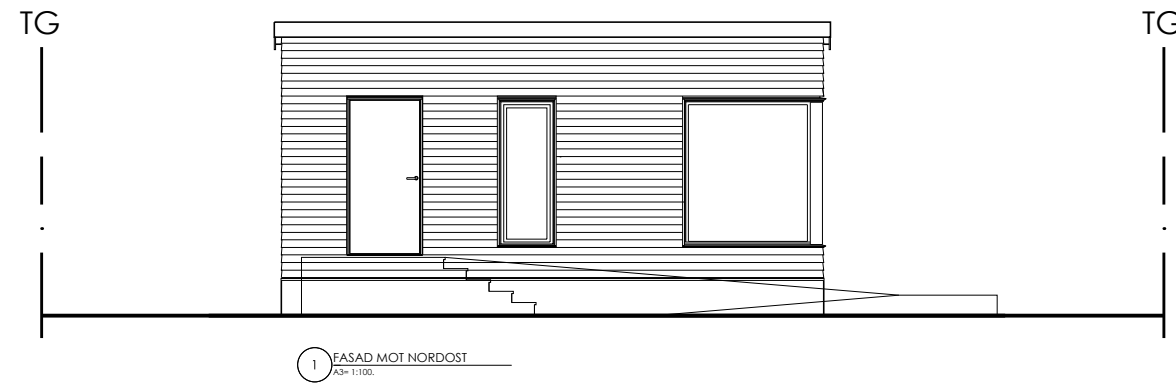

1 FASAD MOT NORDOST
A3=1:100

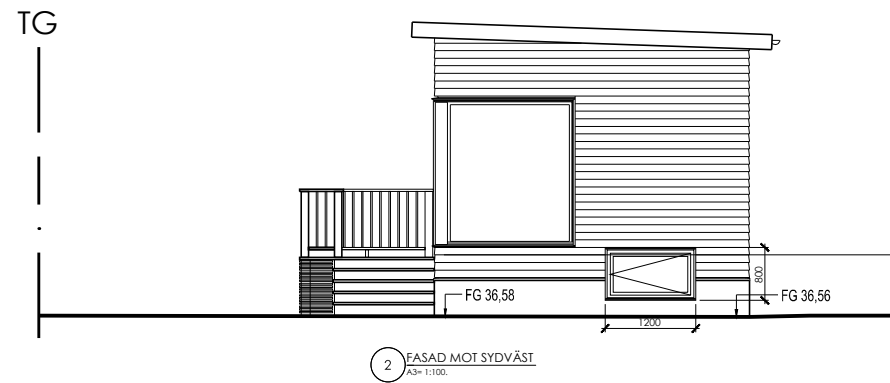

2 FASAD MOT SYDVÄST
A3=1:100

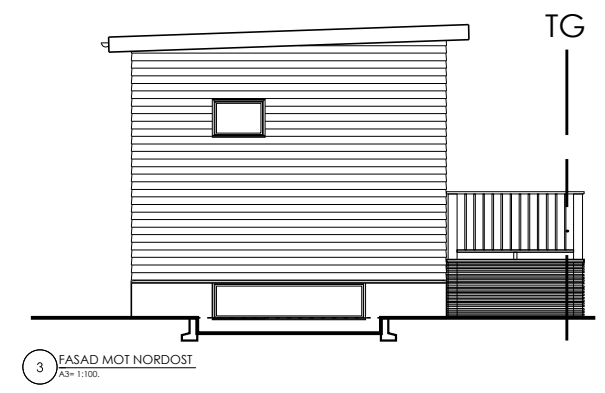

3 FASAD MOT NORDOST
A3=1:100

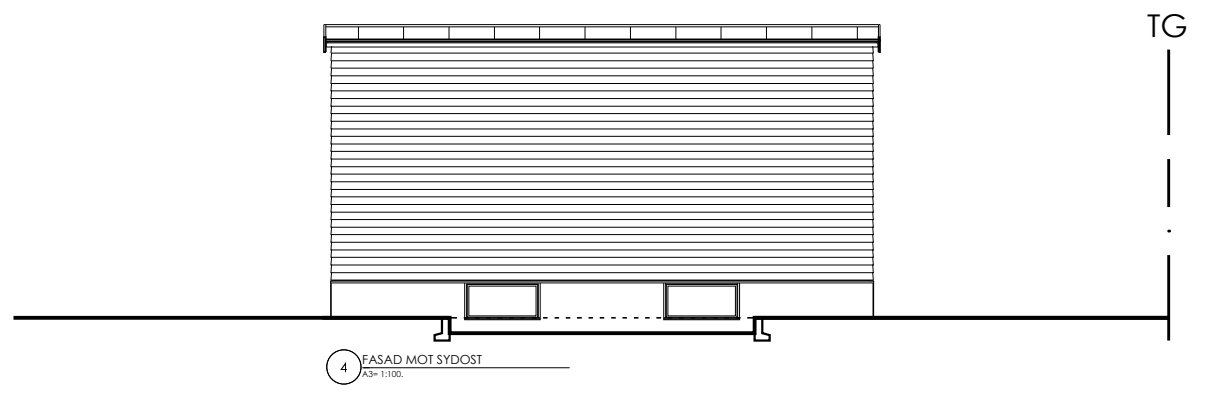

4 FASAD MOT SYDÖST
A3=1:100

FÄRGSÄTTNING

FASAD I LIGGANDE PANEL

I KULÖR LIKA HUVUDBYGGNAD

TAK:
SVART PLÅT

SOCKEL:
BETONG

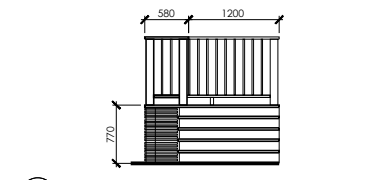

A SIDOELEVATION VÄNSTER OM ENTRÉTRAPPA
A3=1:50

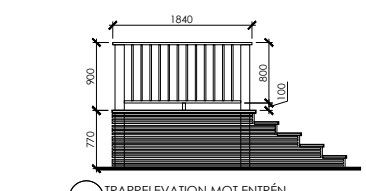

B TRAPPELEVATION MOT ENTRÉN
A3=1:50

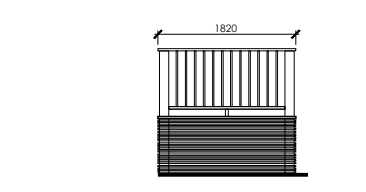

C SIDOELEVATION HÖGER OM ENTRÉTRAPPA
A3=1:50

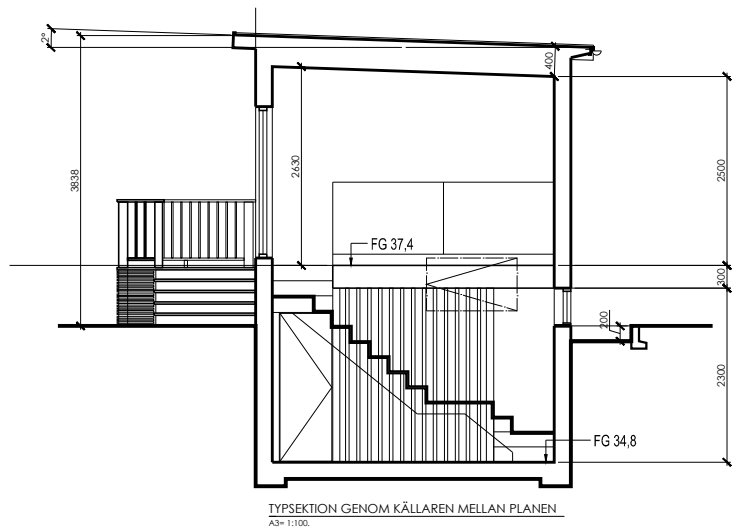

TYPSEKTION GENOM KÄLLAREN MELLAN PLANEN
A3=1:100

SKALA 1:100

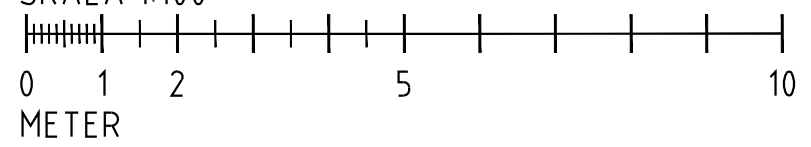

REV. A 2024-06-13
- FÖRTYDLIGANDE TEXT TILLKOMMER
- FG VID ENTREPLAN OCH PLUSHÖJD VID FASAD
MOT SYDVÄST SAMT I TYPSEKTION TILLKOMMER

ANMÄLAN OM ÅTGÄRD
2023-11-27

RCC
ARCHITECTS
TELEFONVÄGEN 30, PLAN 10
SE-126 26 HÄGERSTEN - STOCKHOLM - SWEDEN
T: +46 8 640 62 75
M: +46 73 509 75 06
info@rccarchitects.se
www.rccarchitects.se

FAST. LÄNNERSTA 1:1269, 1:1270,
1:1271, 1:1272, 1:1273, 1:1274 1:836
OCH 1:837
NACKA KOMMUN

KOMPLEMENTBOSTADSHUS PÅ FASTIGHETEN
LÄNNERSTA 1:1269
SEKTION OCH FASADRITNINGAR MED MARKLINJER

RITAD AV: RC

RITNINGSR:

A602 A

CADFILE

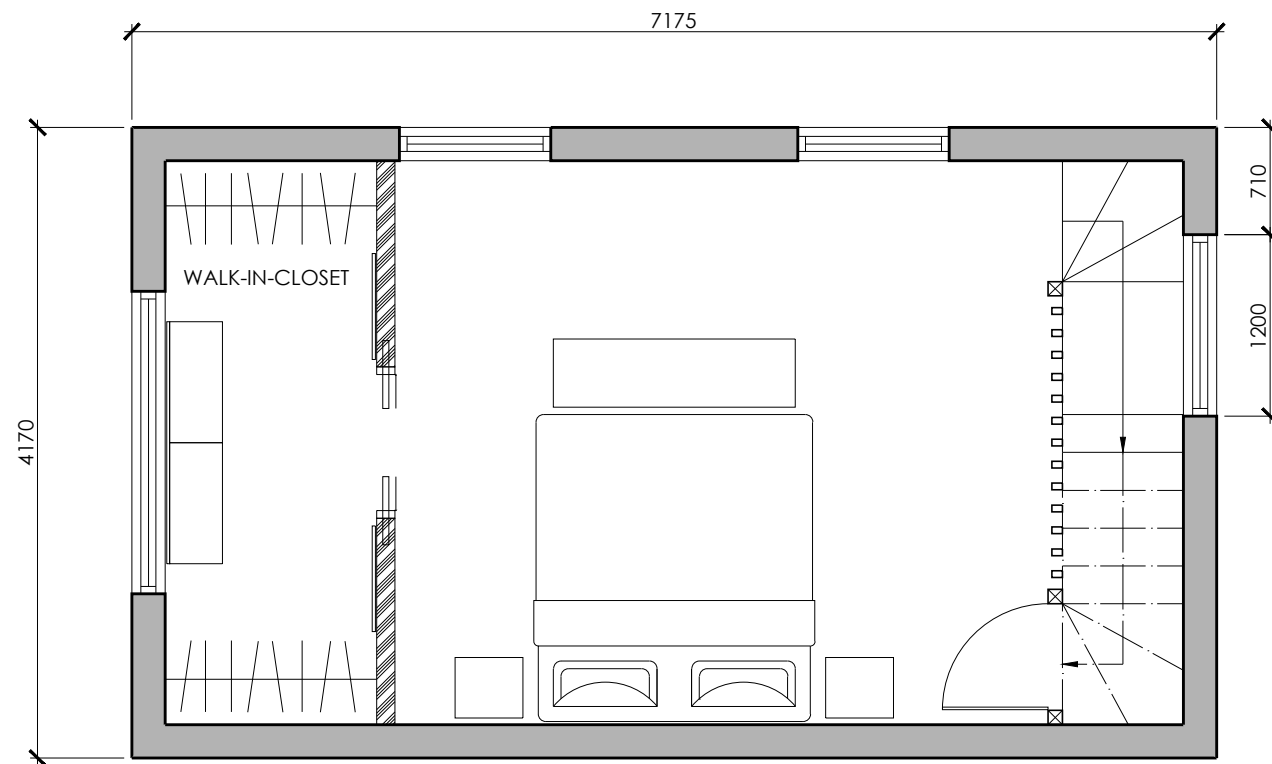

KÄLLARPLAN
A3= 1:50.

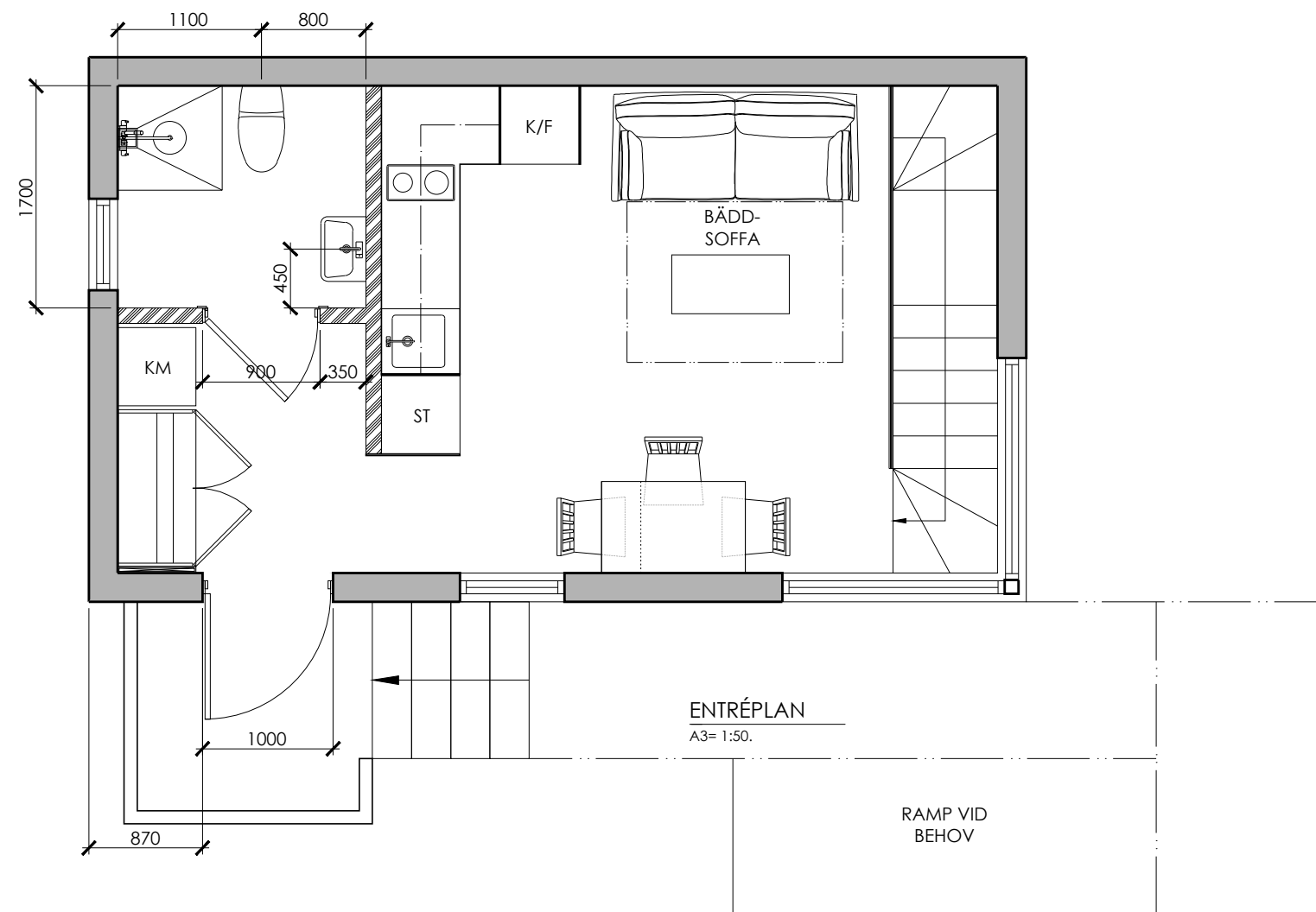

ENTRÉPLAN
A3= 1:50.



ANMÄLAN OM ÅTGÄRD
2023-11-27



TELEFONVÄGEN 30, PLAN 10
SE-126 26 HÄGERSTEN - STOCKHOLM - SWEDEN
T: +46 8 640 62 75
M: +46 73 509 75 06
info@rccarchitects.se
www.rccarchitects.se

FAST. LÄNNERSTA 1:1269, 1:1270,
1:1271, 1:1272, 1:1273, 1:1274 1:836
OCH 1:837
NACKA KOMMUN

KOMPLEMENTBOSTADSHUS PÅ FASTIGHETEN
LÄNNERSTA 1:1269
PLANRITNINGAR

RIAD AV: RC

RITNINGSR

A601

CADRL