

Bilaga 1.1 - Fastigheterna

Populärmamn	Fastighet	Pågående fastighetsbildning
Stavsborgsskolan	Älta 14:97	Ledningsrätter enbart
Sågstorpskolan	Mensätra 1:157	Fastighetsreglering samt ledningsrättsåtgärd
Sågstorpskolan	Mensätra 1:168	
Sågstorpskolan	Mensätra 1:19	
Ektorps skola	Sicklaön 351:1	Ledningsrätter
Långsjöns förskola	Sicklaön 207:7	Ledningsrättsåtgärd
Nyckelpigans förskola	(del av) Tattby 2:6	Avstyckning från Tattby 2:6, servitutsåtgärd samt ledningsrättsåtgärd
Hedvigslunds förskola	Älta 35:149	
Sandholmens förskola	(del av) Mensättra 2:1	Avstyckning från Mensättra 2:1 - ingen fastighetsreglering.
Gläntans förskola	Erstavik 27:1	
Östbacka förskola	(del av) Mensättra 2:1	Enbart avstyckning från Mensättra 2:1 - ingen fastighetsreglering.
Förskolan LÄR	Mensätra 1:84	
Sunnebo förskola	Lännersta 1:1231	
Krabbans förskola	Erstavik 26:607	
Svanens förskola	Älta 75:16	
Älta ishall	Älta 14:101	Ledningsrätter enbart
Villa Lidforss	Sicklaön 162:5	
Båthöjdens boende	Erstavik 26:31	

h

Ansökan om lantmäteri-förrättning

2016-03-15

Dat.....

Sicklaön 207:7

Vatten
Nacka Nät AB ansöker om ledningsrätt på fastigheten Sicklaön 207:7 för befintliga dagvattenledningar inom u-område i gällande detaljplan, se kartskiss nedan.

I samband med inrättande av ledningsrätten ska ledningarna frigöras som fastighetstillbehör.

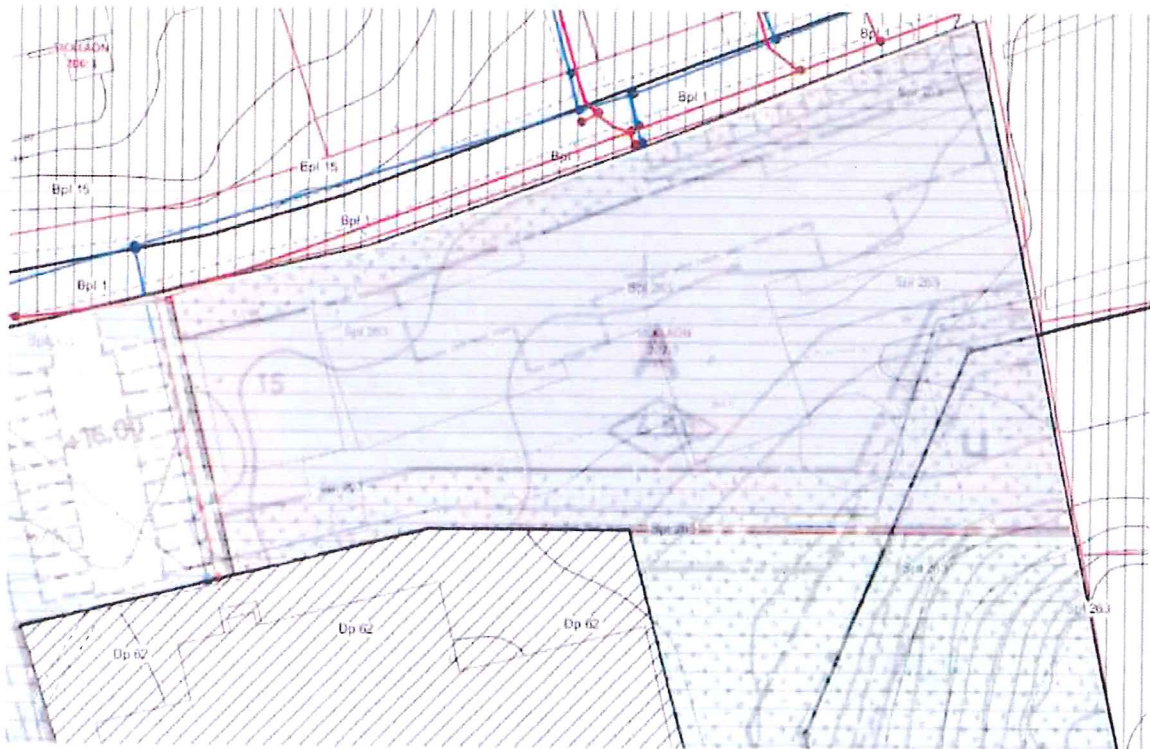

Dag Björklund

Nacka Vatten AB

**Lantmäterimyndigheten
I NACKA KOMMUN**

LANTMÄTERIMYNDIGHETEN ANSÖKAN OM
I NACKA KOMMUN LANTMÄTERIFÖRRÄTTNING

A1

Aktbilaga A1

Instruktion för blanketten finns på sista sida

2016-05-26

Dnr. AB167590

1)	Önskad åtgärd <input checked="" type="checkbox"/> Avstyckning <input checked="" type="checkbox"/> Fastighetsreglering <input checked="" type="checkbox"/> Anläggningsförrättning <input type="checkbox"/> Annat, <input type="checkbox"/> Den nya fastigheten/fastigheterna önskas fria från inteckningar <input type="checkbox"/> Sammanläggning <input type="checkbox"/> Fastighetsbestämning <input type="checkbox"/> Klyvning <input type="checkbox"/> Särskild gränsutmärkning <input checked="" type="checkbox"/> Lantmäteriförrättning
2)	Området skall användas till <input type="checkbox"/> Helårsbostad <input type="checkbox"/> Fritidsbostad <input type="checkbox"/> Kontor <input type="checkbox"/> Industri <input type="checkbox"/> Jord- och skogsbruk <input checked="" type="checkbox"/> Annat,
3)	Fastighetsbeteckningar för berörda fastigheter Mensättra 2:1, Solsidan 2:1, 32:1, Sicklaön 351:1, Tattby 2:6, 38:1, Mensättra 1:1, 1:157, Mensättra 1:84, Älta 14:97, 14:101
4)	Närmare beskrivning av åtgärden och andra upplysningar Se bilaga 1
5)	Bifogade handlingar <input type="checkbox"/> Skiss eller karta <input type="checkbox"/> Gåvobrev, original/bestyrkt kopia <input type="checkbox"/> Överenskommelse, original/bestyrkt kopia <input type="checkbox"/> Registreringsbevis <input type="checkbox"/> Förhandsbesked bygglov <input checked="" type="checkbox"/> Annat, Bilaga till ansökan med skisser <input type="checkbox"/> Köpehandlingar, original/bestyrkt kopia <input type="checkbox"/> Bouppteckning, original/bestyrkt kopia <input type="checkbox"/> Fullmakt, original/bestyrkt kopia <input type="checkbox"/> Samfällighetsförenings stämmoprotokoll <input type="checkbox"/> Beviljat bygglov <input type="checkbox"/> Strandsskyddsdispens
6)	Ange kontaktuppgifter till fastighetsägare samt ev. köpare, ombud och berörda rättighetshavare Fastighet 1, fastighetsbeteckning: Namn: Adress: E-post: Telnr: Fastighet 2, fastighetsbeteckning: Namn: Adress: E-post: Telnr: Fastighet 3, fastighetsbeteckning: Namn: Adress: E-post: Telnr: Fastighet 4, fastighetsbeteckning: Namn: Adress: E-post: Telnr: Om fler fastigheter/kontaktpersoner är berörda ange använd även sidan 3
7)	Förrättningskostnaden betalas av Nacka kommun, Fastighetsutvecklingsenheten markgruppen, ansvar 20130, ref Linda Lökvist
8)	Aktnottagare, namn samt adress om det saknas ovan Nacka kommun, Linda Lökvist, 131 81 NACKA

Lantmäterimyndigheten

I NACKA KOMMUN

Underskrifter fastighet 1:

9) Datum 2016-05-25	Fastighet Mensättra 2:1 mfl
Namnsteckning sökande/ägare <i>Linda Lövkvist</i>	Namnsteckning sökande/delägare/make/maka/sambo
Namnförtydligande Linda Lövkvist	Namnförtydligande

Kontaktuppgifter (om det saknas i fältet kontaktpersoner (6) ovan)

10) Tel dagtid	Tel bostad <input type="checkbox"/> tel som ovan
Adress	<input type="checkbox"/> adress som ovan
E-postadress	

Underskrifter fastighet 2:

9) Datum	Fastighet
Namnsteckning sökande/ägare	Namnsteckning sökande/delägare/make/maka/sambo
Namnförtydligande	Namnförtydligande

Kontaktuppgifter (om det saknas i fältet kontaktpersoner (6) ovan)

10) Tel dagtid	Tel bostad <input type="checkbox"/> tel som ovan
Adress	<input type="checkbox"/> adress som ovan
E-postadress	

Underskrifter fastighet 3:

9) Datum	Fastighet
Namnsteckning sökande/ägare	Namnsteckning sökande/delägare/make/maka/sambo
Namnförtydligande	Namnförtydligande

Kontaktuppgifter (om det saknas i fältet kontaktpersoner (6) ovan)

10) Tel dagtid	Tel bostad <input type="checkbox"/> tel som ovan
Adress	<input type="checkbox"/> adress som ovan
E-postadress	

Underskrifter fastighet 4:

9) Datum	Fastighet
Namnsteckning sökande/ägare	Namnsteckning sökande/delägare/make/maka/sambo
Namnförtydligande	Namnförtydligande

Kontaktuppgifter (om det saknas i fältet kontaktpersoner (6) ovan)

10) Tel dagtid	Tel bostad <input type="checkbox"/> tel som ovan
Adress	<input type="checkbox"/> adress som ovan
E-postadress	

Bilaga ansökan om fastighetsbildning

Avstyckning från Mensättra 2:1

Ändamål: Förskola

Avstyckning enligt kartskiss. Ny gräns i befintligt staket. Upplåtelse av ledningsrätt för befintliga vatten- och spillvattenledningar inom u-område.

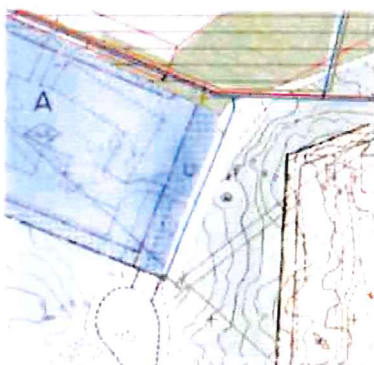

Ledningar och u-område

Avstyckning från Mensättra 2:1

Ändamål: Förskola

Avstyckning enligt kartskiss. Ny gräns invid befintlig gångväg samt staket.

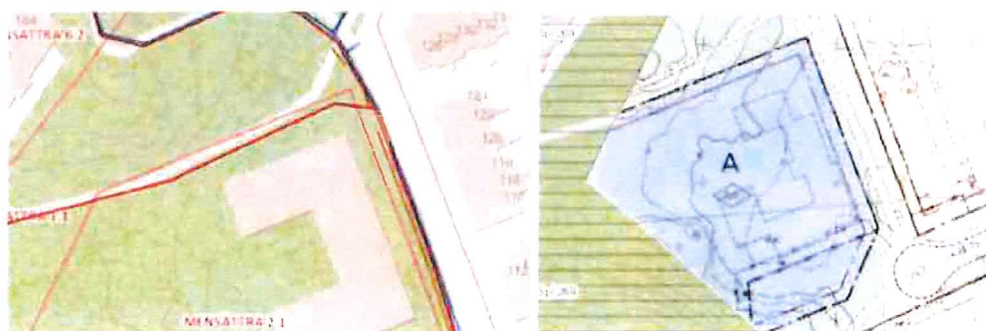
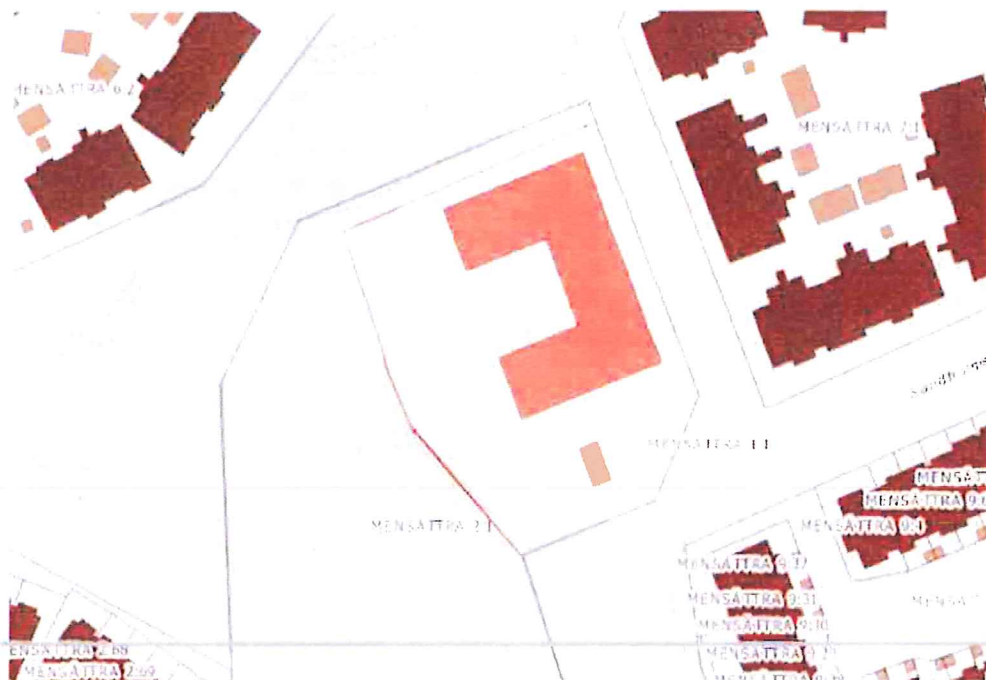

Inga ledningar

Ledningsrättsåtgärd berörande Sicklaön 351:1

Ledningsrätt ska upplåtas till förmån för befintliga kommunala vattenledningar inom u-område i gällande detaljplan.

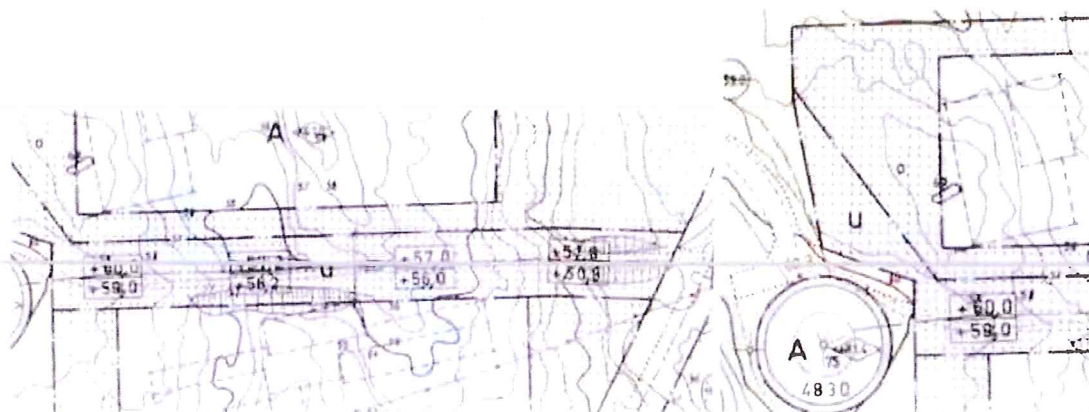

B

Avstyckning från Tattby 2:6

Ändamål: Förskola

Avstyckning enligt kartskiss. Ny gräns ska utstakas tillsammans med fastighetsägaren på plats. Upplåtelse av ledningsrätt för befintliga vatten-, spill- och dagvattenvattenledningar. Del i gemensamhetsanläggning, se nedan.

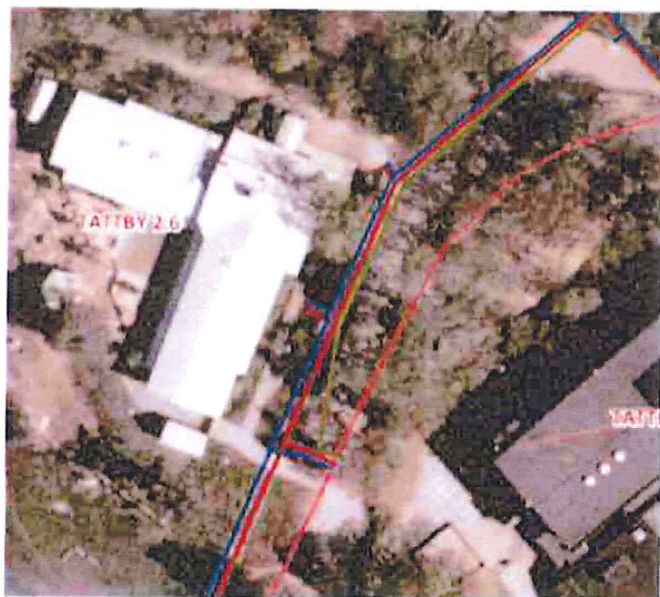

M

Ledningsrättsåtgärd berörande Tattby 38:1

Ledningsrätt ska upplåtas till förmån för befintliga kommunala vatten- och spillvattenledningar.

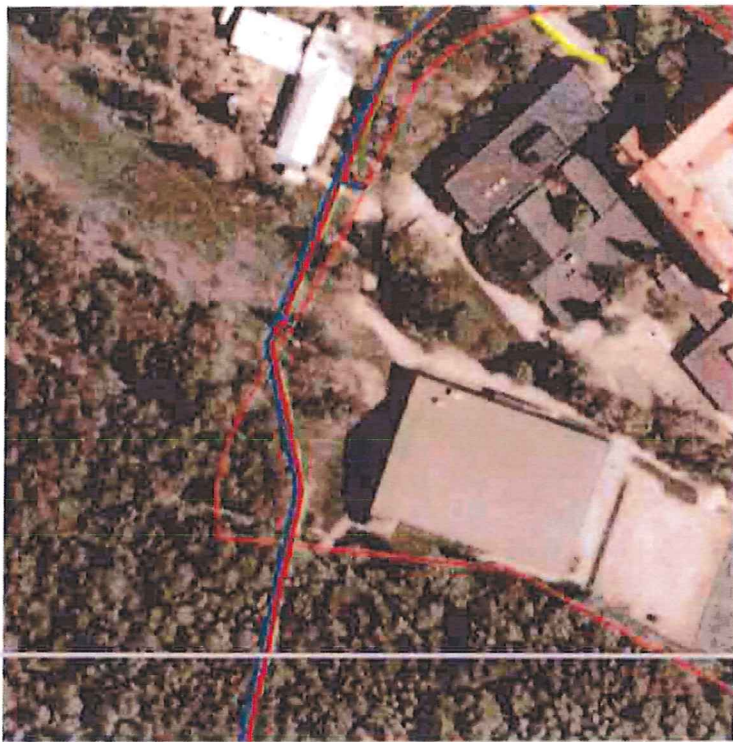

11

Anläggningsåtgärd berörande Tattby 2:6, avstyckningslott från Tattby 2:6 och Tattby 38:1

Gemensamhetsanläggning 1

Gemensamhetsanläggning ska inrättas för gemensamma körytor.

Deltagande fastigheter: Tattby 2:1, avstyckningslott från Tattby 2:6 och Tattby 38:1.

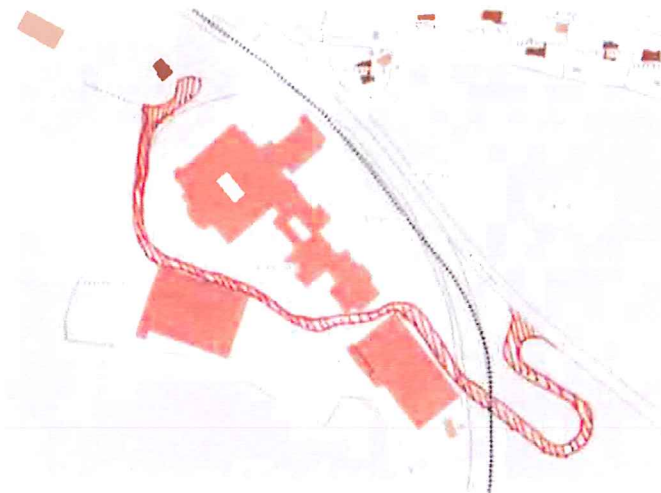

Gemensamhetsanläggning 2

Gemensamhetsanläggning ska inrättas för gemensam parkering.

Deltagande fastigheter: avstyckningslott från Tattby 2:6 och Tattby 38:1.

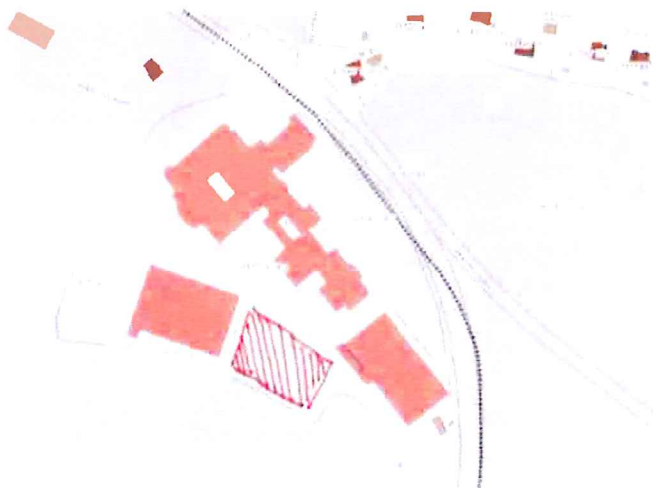

Gemensamhetsanläggning 3

Gemensamhetsanläggning ska inrättas för pelletsanläggning.

Deltagande fastigheter: avstyckningslott från Tattby 2:6 och Tattby 38:1.

Fastighetsreglering berörande Mensättra 1:1 och 1:157 samt ledningsrättsåtgärd berörande Mensättra 1:157

Överföring av två skrafferade områden på kartskisser nedan från Mensättra 1:157 till Mensättra 1:1. Ingen ersättning ska utgå för de överförda områdena.



Ledningsrätt ska upplätas för befintliga kommunala vatten- och spillvattenledningar inom Mensättra 1:157.

M

Ledningsrättsåtgärd berörande Älta 14:97 och 14:101

Ledningsrätt ska upplåtas till förmån för befintliga kommunala vattenledningar inom området i gällande detaljplan.

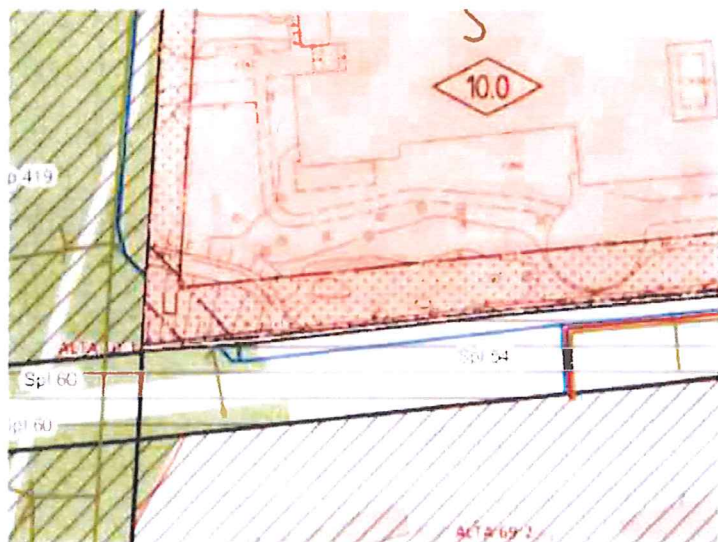
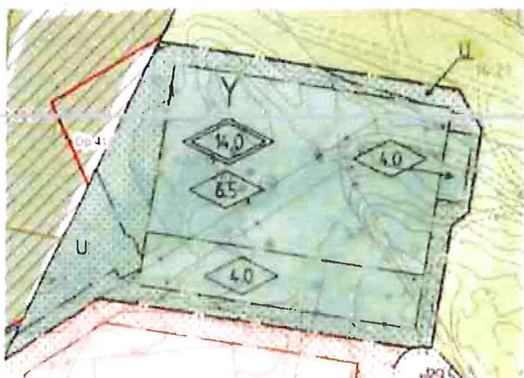

M

Komplettering ärende AB167590

Yrkande om att inrätta ledningsrätt i ärende AB167590 inom fastigheterna Sicklaön 351:1, Älta 14:97 och Älta 14:101 kompletteras med yrkande av frigörande av fastighetstillbehör för de aktuella ledningarna.



Linda Lökvist

2016-09-14

M

2016-09-14

Dat.....

Komplettering ärende AB167600

Yrkande om att inrätta ledningsrätt i ärendet kompletteras med yrkande om frigörande av fastighetstillbehör för aktuella ledningar.

Ärendet kompletteras med yrkande om att inrättande nytt servitut med följande lydelse:

Nytt servitut:

Servitut ska upplåtas med rätt att anlägga, använda och underhålla väg inom rött område markerat med x på kartskiss nedan.

Till förmån för: Tattby 2:6

Belastande: Tattby 38:1

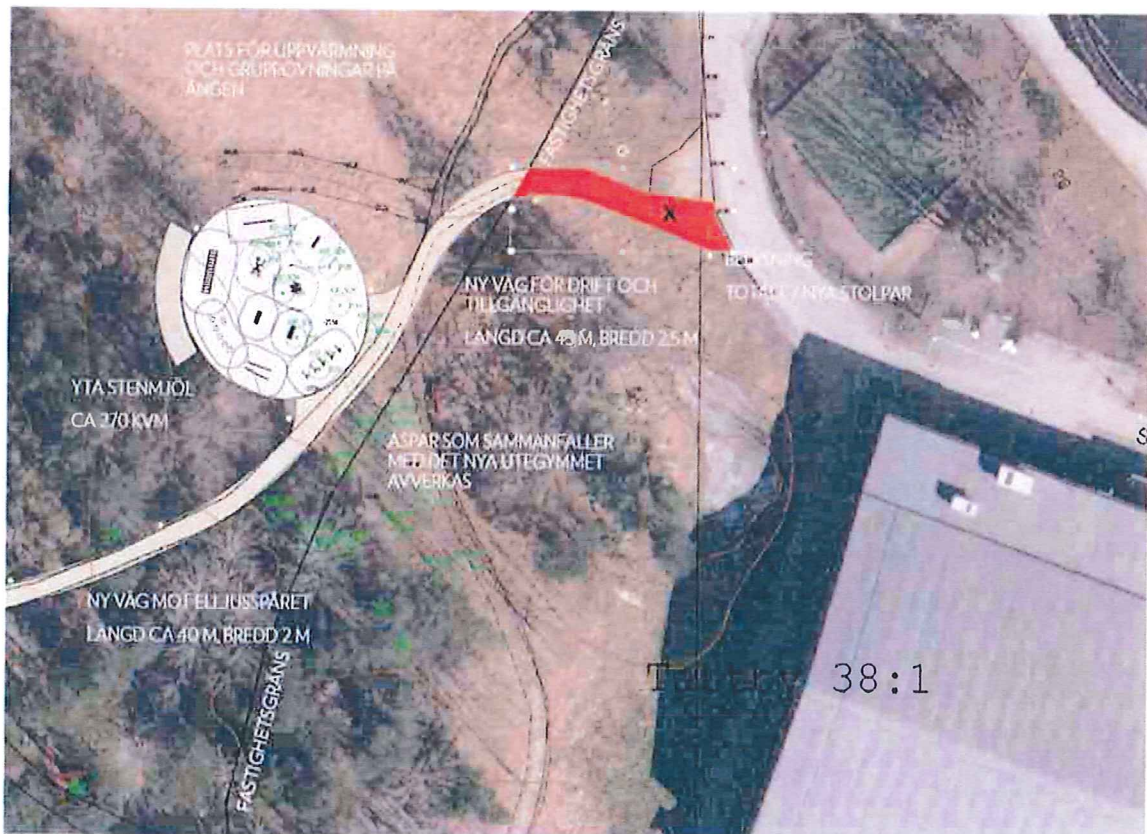

Linda Lövkvist

Linda Lövkvist

2016-09-14

M

2016-09-14

Komplettering ärende AB167601

Dnr.....

Yrkande om att inrätta ledningsrätt i ärende AB167601 inom fastigheten
Mensättra 1:157 kompletteras med yrkande om frigörande av
fastighetstillbehör för de aktuella ledningarna.



Linda Lökvist

2016-09-14



2016 -CS- 14

Dnr.....

Komplettering ärende AB167590

Yrkande om att inrätta ledningsrätt i ärende AB167590 inom fastigheterna Sicklaön 351:1, Älta 14:97 och Älta 14:101 kompletteras med yrkande av frigörande av fastighetstillbehör för de aktuella ledningarna.



Linda Lökvist

2016-09-14



A2
1/2

Ledningsrättsåtgärd berörande Älta 14:97 och 14:101

Ledningsrätt ska upplåtas till förmån för befintliga kommunala vatten- och avloppsledningar inom u-område i gällande detaljplan.



LANTMÄTERMYNDIGHETEN
I NACKA KOMMUN

2018-06-01

Dnr.....

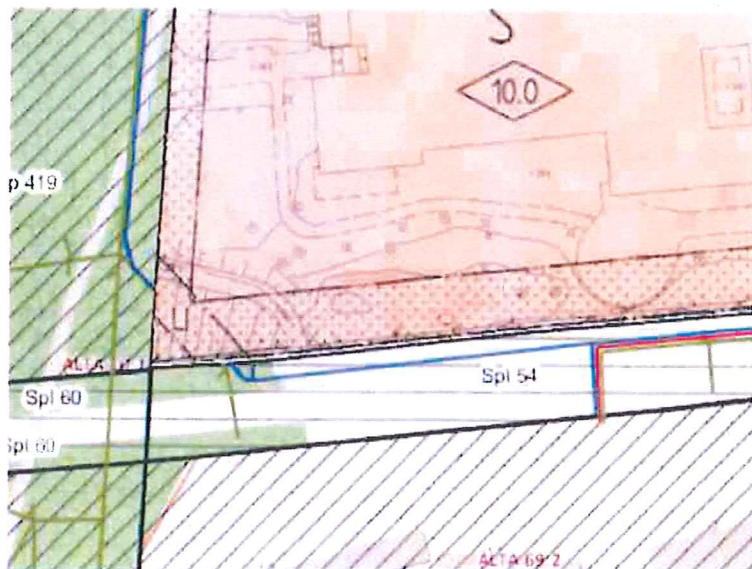
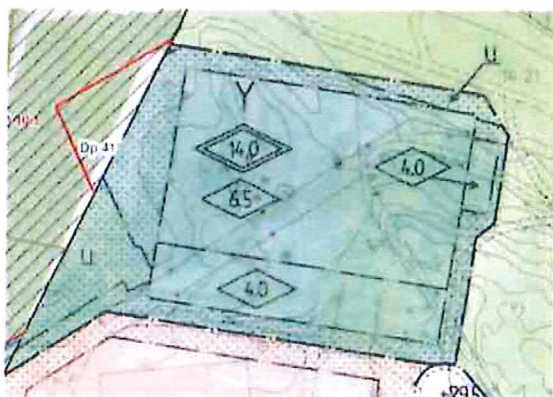

M

A2
1/2

Anläggningsåtgärd berörande Tattby 2:6, avstyckningslott från Tattby 2:6 och Tattby 38:1

Gemensamhetsanläggning 1

Gemensamhetsanläggning ska inrättas för gemensamma körytor.

Deltagande fastigheter: Tattby 2:6, avstyckningslott från Tattby 2:6 och Tattby 38:1.

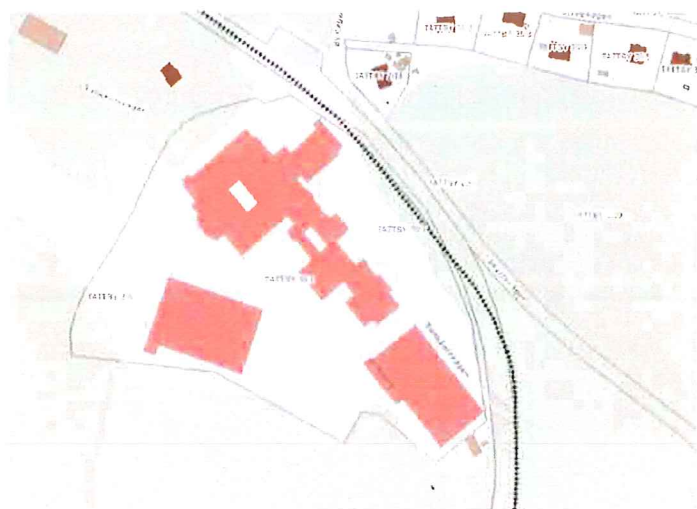

LANTMÄTERIMYNDIGHETEN
I NACKA KOMMUN

2016-06-01

Dnr.....

Gemensamhetsanläggning 2

Gemensamhetsanläggning ska inrättas för pelletsanläggning.

Deltagande fastigheter: avstyckningslott från Tattby 2:6 och Tattby 38:1.

Linda Kinn

*besätter tidigare
inlämnad skiss.*

AKTbilaga ~~1676~~ YR1

LANTMÄTERIÄNDIGHETEN
I NACKA KOMMUN

Komplettering ärende: AB 167600

2016-07-08

Dnr. AB.167600

Härmed återkallas yrkande om att inrätta gemensamhetsanläggning för pelletsanläggning till förmån för fastigheterna Tattby 38:1 samt avstyckningslott från Tattby 2:6.



Linda Lökvist

2016-07-08

