

AB162392

~~1~~ 2

Ansökan om lantmäteriförrättning

Läs [instruktionerna](#) längst ned innan du fyller i ansökan.

NACKA KOMMUN
2017-01-03
Dnr
Dpl

LANTMÄTERIMYNDIGHETEN
I NACKA KOMMUN

2016-12-20

Jag/vi ansöker om följande lantmäteriförrättning:

Kommun (i)	Nacka	Dnr <u>AB177502</u>
Berörd fastighet (i)	Erstavik 26:608, Erstavik 26:1, Skogsö 2:24	
Önskad åtgärd (i)	<input type="checkbox"/> Avstyckning Yrkar på att styckningslotten ska befrias från in-teckningar <input type="checkbox"/> Ja <input type="checkbox"/> Nej <input checked="" type="checkbox"/> Fastighetsreglering <input type="checkbox"/> Fastighetsbestämning <input type="checkbox"/> Sammanläggning <input type="checkbox"/> Klyvning <input type="checkbox"/> Särskild gränsutmärkning <input type="checkbox"/> Anläggningsförrättning <input type="checkbox"/> Ledningsförrättning <input type="checkbox"/> Tredimensionell (3-D) fastighetsbildning <input type="checkbox"/> Frigörande av fastighetstillbehör <input type="checkbox"/> Sammanträde för att bilda samfällighetsförening <input type="checkbox"/> Övrigt:	
Beskrivning av önskad åtgärd (i)	Område 1 skall från Erstavik 26:1 övergå till Erstavik 26:608 Område 2 skall från Erstavik 26:608 övergå till Erstavik 26:1 Område 3 skall från Erstavik 26:608 övergå till Skogsö 2:24 Område 4 skall från Erstavik 26:608 övergå till Erstavik 26:1 (tydliggörande av område 4 = hela det vita området i bilden, allmänplatsmark)	
Området ska användas till (i)	<input type="checkbox"/> Helårsbostad <input type="checkbox"/> Fritidsbostad <input type="checkbox"/> Jord- och skogsbruk <input checked="" type="checkbox"/> Industri <input checked="" type="checkbox"/> Annat: Musiemverksamhet, marina.	
Handlingar som bifogas (i)	<input type="checkbox"/> Bygglov/förhandsbesked <input type="checkbox"/> Registreringsbevis <input type="checkbox"/> Förvärvstillstånd <input type="checkbox"/> Köpeavtal/Gåvoavtal etc. (i original eller vidimerad kopia) <input checked="" type="checkbox"/> Kartskiss <input type="checkbox"/> Övrigt:	
Förrättningskostnader (i)	Kostnaderna för förrättningen ska betalas av: <u>Nacka kommun</u>	
Aktmottagare (i)	Kopia av de slutliga förrättningshandlingarna (akten) ska skickas till: Nacka stadshus, Granitvägen 15, 131 81 Nacka	
Värdeintyg (i)	<input type="checkbox"/> Jag vill att Lantmäteriet dessutom upprättar värdeintyg för lagfart, som ska betalas av:	

Sökande (i) Läs instruktionerna om sökande längst ned innan du fyller i ansökan

Datum
19/12-16

Namnunderskrift
Namnförtydligande Finnis Spence

Datum
.....

Namnunderskrift
Namnförtydligande

Datum
10.1.2017

Namnunderskrift
Namnförtydligande [Signature]

Datum
.....

Namnunderskrift
Namnförtydligande

Här fyller ni i uppgifter om alla fastigheter och personer, inklusive er själva, som berörs av förrättningen. Det kan vara fastighetsägare, köpare, ombud, nyttjanderättshavare och servitutshavare.

Fastighet			
Erstavik 26:608			
Namn (För ombud anges även vem man är ombud för)			Personnummer
Nacka kommun			212000-0167
Postadress			
Nacka stadshus, Granitvägen 15, 131 81			
Adress arbete eller annan adress dagtid			
Tfn bostad	Tfn arbetsplats	Mobilnummer	
	08-718 80 00	0704317970	
E-post			
firass.sjonoce@nacka.se			
Fastighet			
Erstavik 26:1			
Namn (För ombud anges även vem man är ombud för)			Personnummer
Nacka kommun			212000-0167
Postadress			
Nacka stadshus, Granitvägen 15, 131 81			
Adress arbete eller annan adress dagtid			
Tfn bostad	Tfn arbetsplats	Mobilnummer	
	08-718 80 00	0704317970	
E-post			
firass.sjonoce@nacka.se			
Fastighet			
Skogsö 2:24			
Namn (För ombud anges även vem man är ombud för)			Personnummer
Nacka kommun			2120000-0167
Postadress			
Nacka stadshus, Granitvägen 15, 131 81			
Adress arbete eller annan adress dagtid			
Tfn bostad	Tfn arbetsplats	Mobilnummer	
	08-718 80 00	0704317970	
E-post			
firass.sjonoce@nacka.se			
Fastighet			
Namn(För ombud anges även vem man är ombud för)			Personnummer
Postadress			
Adress arbete eller annan adress dagtid			
Tfn bostad	Tfn arbetsplats	Mobilnummer	
E-post			

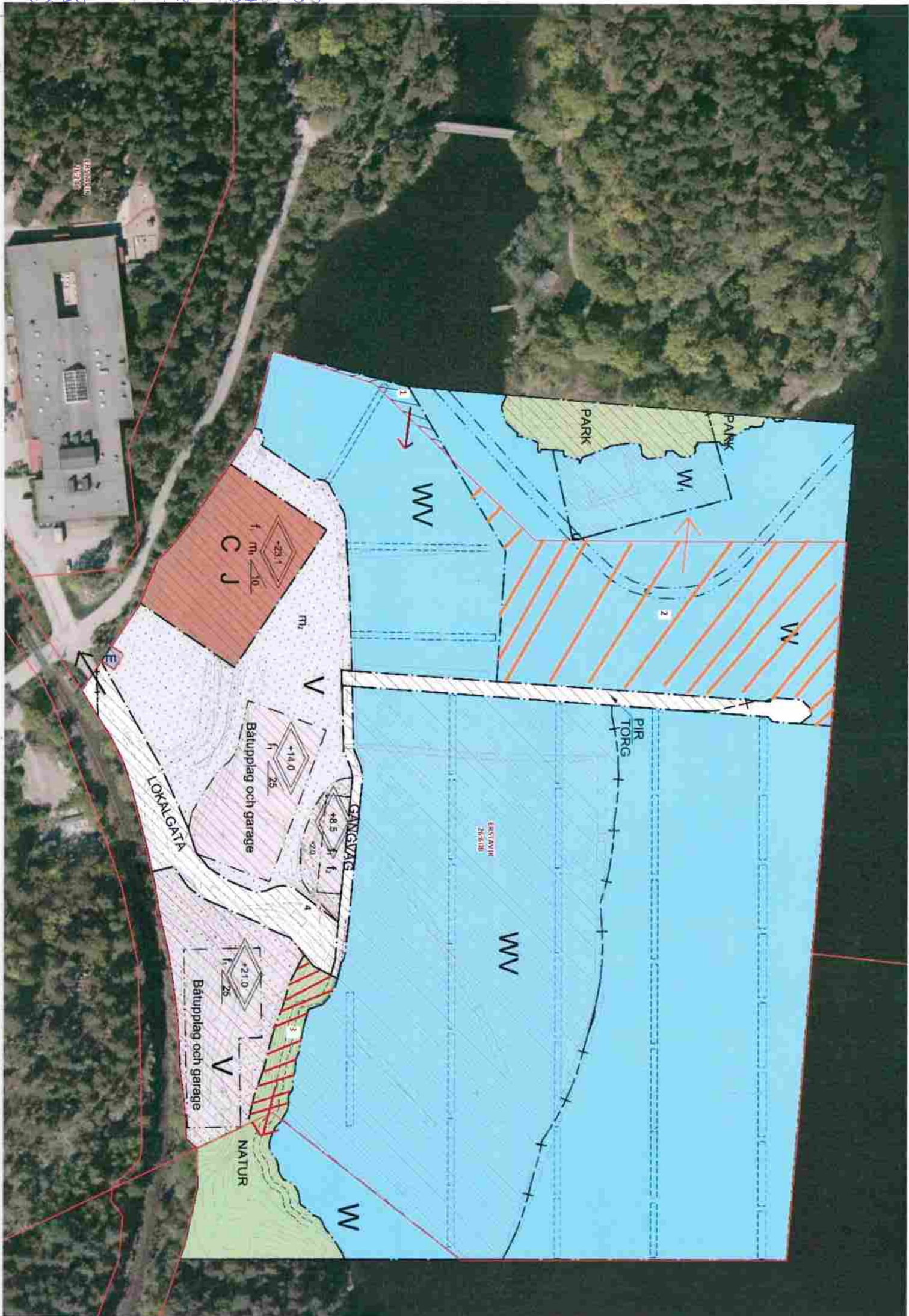

ERSTÄMME 265008

C J

LOKALGATA

Bätupplag och garage

GANGVÄG

Bätupplag och garage

NATUR

PARK

PARK

PIR TORG

ERSTÄMME 265008

+29.1

+14.0

+8.5

+21.0

f

f

f

f

m_h

V

4

V

W

W

W₁

W

W

W

1

2

E