

 <p>K O N T R A S T Sankt Eriksgatan 48F 112 34 Stockholm +46 72 - 553 45 42 info@kontrastarkitekter.se</p>	HANDLINGSFÖRTECKNING					Uppdragsnr. 742306	Sida 1
	Kv. Södra Sarvträsk Orminge 60:1, Orminge 46:1, NACKA NYBYGGNATION					Sign ESI	
						Datum 2021-04-30	
	BYGGLOVSHANDLING					Senast ändring 2021-08-13	
Fack A							
Nummer	Innehåll	Bet.	Skala	Status	Ritningsdatum	Revideringsdatum	

A-01 Situationsplan

A-01-0-0001	SITUATIONSPLAN	B	1:400	BL	2021-04-30	2021-08-13
A-01-0-0002	SITUATIONSPLAN BASERAD PÅ NYBYGGNADSKARTA	B	1:400	BL	2021-04-30	2021-08-13

A-40-0 Allmänna anvisningar

A-40-0-0001	ALLMÄNNA ANVISNINGAR	A	1:1	BL	2021-04-30	2021-08-06
-------------	----------------------	---	-----	----	------------	------------

A-40-1 Planer 1:100

A-40-1-0901	PLAN 9 - KÄLLARPLAN		1:100	BL	2021-04-30	
A-40-1-0902	PLAN 9 - KÄLLARPLAN		1:100	BL	2021-04-30	
A-40-1-1001	PLAN 10 - ENTRÉPLAN	A	1:100	BL	2021-04-30	2021-05-14
A-40-1-1002	PLAN 10 - ENTRÉPLAN	B	1:100	BL	2021-04-30	2021-08-06
A-40-1-1101	PLAN 11 - MEZZANIN		1:100	BL	2021-04-30	
A-40-1-1102	PLAN 11 - MEZZANIN		1:100	BL	2021-04-30	
A-40-1-1201	PLAN 12 - TYPPLAN	A	1:100	BL	2021-04-30	2021-08-06
A-40-1-1202	PLAN 12 - TYPPLAN	A	1:100	BL	2021-04-30	2021-05-14
A-40-1-1301	PLAN 13 - TYPPLAN	A	1:100	BL	2021-04-30	2021-08-06
A-40-1-1302	PLAN 13 - TYPPLAN	A	1:100	BL	2021-04-30	2021-05-14
A-40-1-1401	PLAN 14 - TYPPLAN	A	1:100	BL	2021-04-30	2021-08-06
A-40-1-1402	PLAN 14 - TYPPLAN	A	1:100	BL	2021-04-30	2021-05-14
A-40-1-1501	PLAN 15	A	1:100	BL	2021-04-30	2021-08-06
A-40-1-1502	PLAN 15		1:100	BL	2021-04-30	
A-40-1-1601	PLAN 16		1:100	BL	2021-04-30	
A-40-1-1602	PLAN 16		1:100	BL	2021-04-30	
A-40-1-1701	PLAN 17 - VINDSPLAN		1:100	BL	2021-04-30	
A-40-1-1702	PLAN 17 - VINDSPLAN		1:100	BL	2021-04-30	
A-40-1-1801	PLAN 18 - VINDSPLAN		1:100	BL	2021-04-30	
A-40-1-1802	PLAN 18 - VINDSPLAN		1:100	BL	2021-04-30	
A-40-1-1901	PLAN 19 - TAKPLAN		1:100	BL	2021-04-30	
A-40-1-1902	PLAN 19 - TAKPLAN		1:100	BL	2021-04-30	

A-40-2 Sektion 1:200

A-40-2-0010	SEKTION A-A OCH GÅRDSFASAD MOT NORR		1:200	BL	2021-04-30	
A-40-2-0020	SEKTION B-B OCH GÅRDSFASAD MOT VÄSTER		1:200	BL	2021-04-30	
A-40-2-0030	SEKTION C-C OCH GÅRDSFASAD MOT SÖDER		1:200	BL	2021-04-30	
A-40-2-0040	SEKTION D-D OCH GÅRDSFASAD MOT ÖSTER		1:200	BL	2021-04-30	

A-40-3 Fasad 1:100

A-40-3-1101	GATUFASAD MOT NORR, DEL ÖSTER	A	1:100	BL	2021-04-30	2021-05-14
A-40-3-1102	GATUFASAD MOT NORR, DEL VÄSTER	A	1:100	BL	2021-04-30	2021-05-14
A-40-3-1201	GATUFASAD MOT VÄSTER	A	1:100	BL	2021-04-30	2021-05-14
A-40-3-1301	GATUFASAD MOT SÖDER, DEL VÄSTER	A	1:100	BL	2021-04-30	2021-05-14
A-40-3-1302	GATUFASAD MOT SÖDER, DEL ÖSTER	A	1:100	BL	2021-04-30	2021-05-14
A-40-3-1401	GATUFASAD MOT ÖSTER	A	1:100	BL	2021-04-30	2021-05-14
A-40-3-1501	GÅRDSFASAD NORR	A	1:100	BL	2021-04-30	2021-05-14
A-40-3-1601	GÅRDSFASAD VÄSTER	B	1:100	BL	2021-04-30	2021-08-06
A-40-3-1701	GÅRDSFASAD SÖDER	A	1:100	BL	2021-04-30	2021-05-14
A-40-3-1801	GÅRDSFASAD ÖSTER	A	1:100	BL	2021-04-30	2021-05-14

A-40-6 Detaljer

A-40-6-0001	DETALJER DEL 1	A	1:10	BL	2021-04-30	2021-05-14
A-40-6-0002	DETALJER DEL 2		1:10	BL	2021-04-30	

A-99 Bilagor

A-99-1 BIL. 1	BILAGA 1, BERÄKNINGAR BRA		1:1	BL	2021-04-30	
A-99-2 BIL. 2	BILAGA 2, BERÄKNINGAR BTA	A	1:1	BL	2021-04-30	2021-08-06
A-99-3 BIL. 3	BILAGA 3, EXT. MATERIAL- OCH KULÖRBESKRIVNING	C	1:1	BL	2021-04-30	2021-08-13

FÖRKLARINGAR

SE ALLMÄNNA ANVISNINGAR A-40-0-0001

FÖRESKRIFTER

SE ALLMÄNNA ANVISNINGAR A-40-0-0001

HÄNVISNINGAR

SE ALLMÄNNA ANVISNINGAR A-40-0-0001

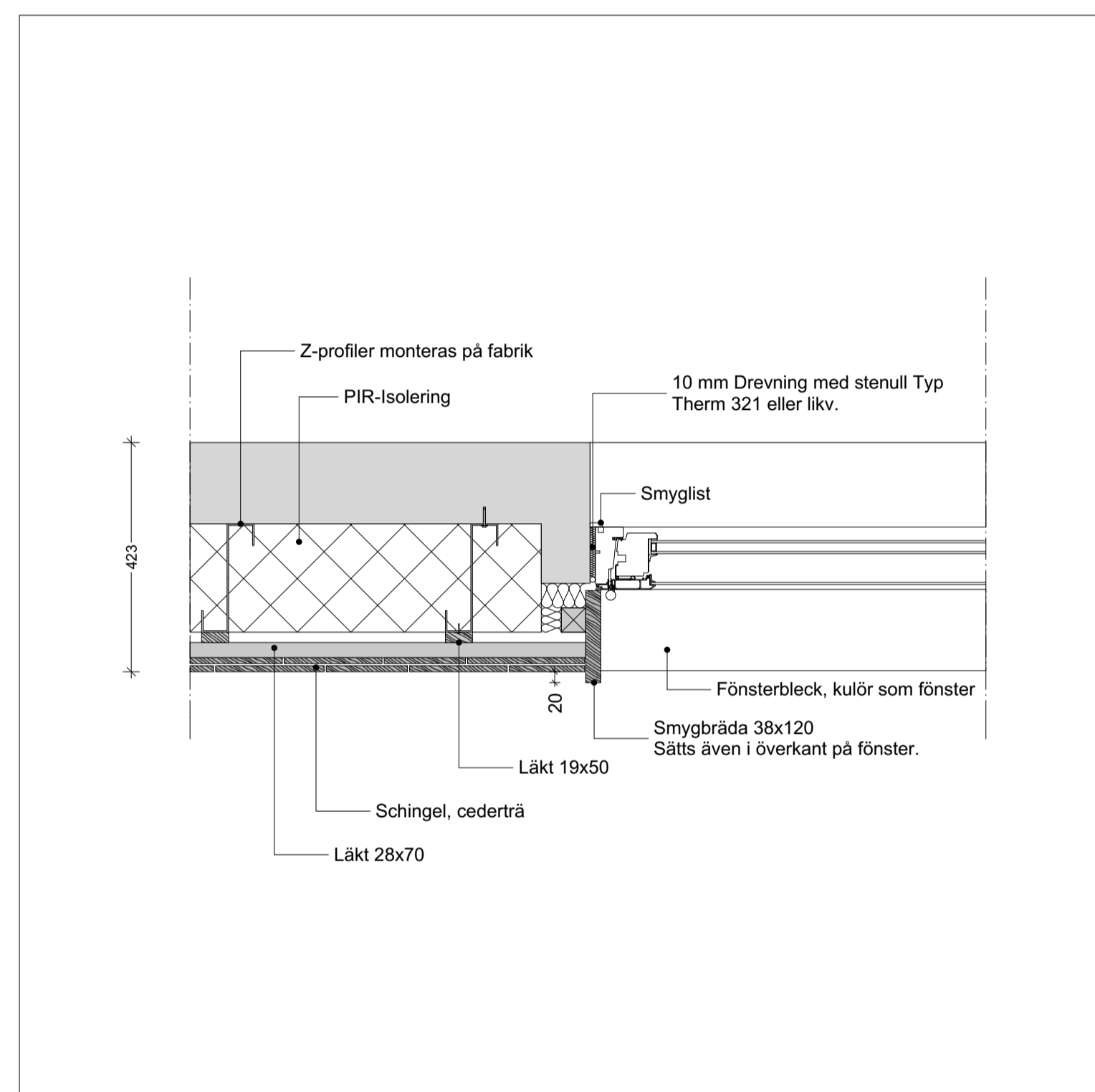

D1
Fönstersmyg Fasadtyp C

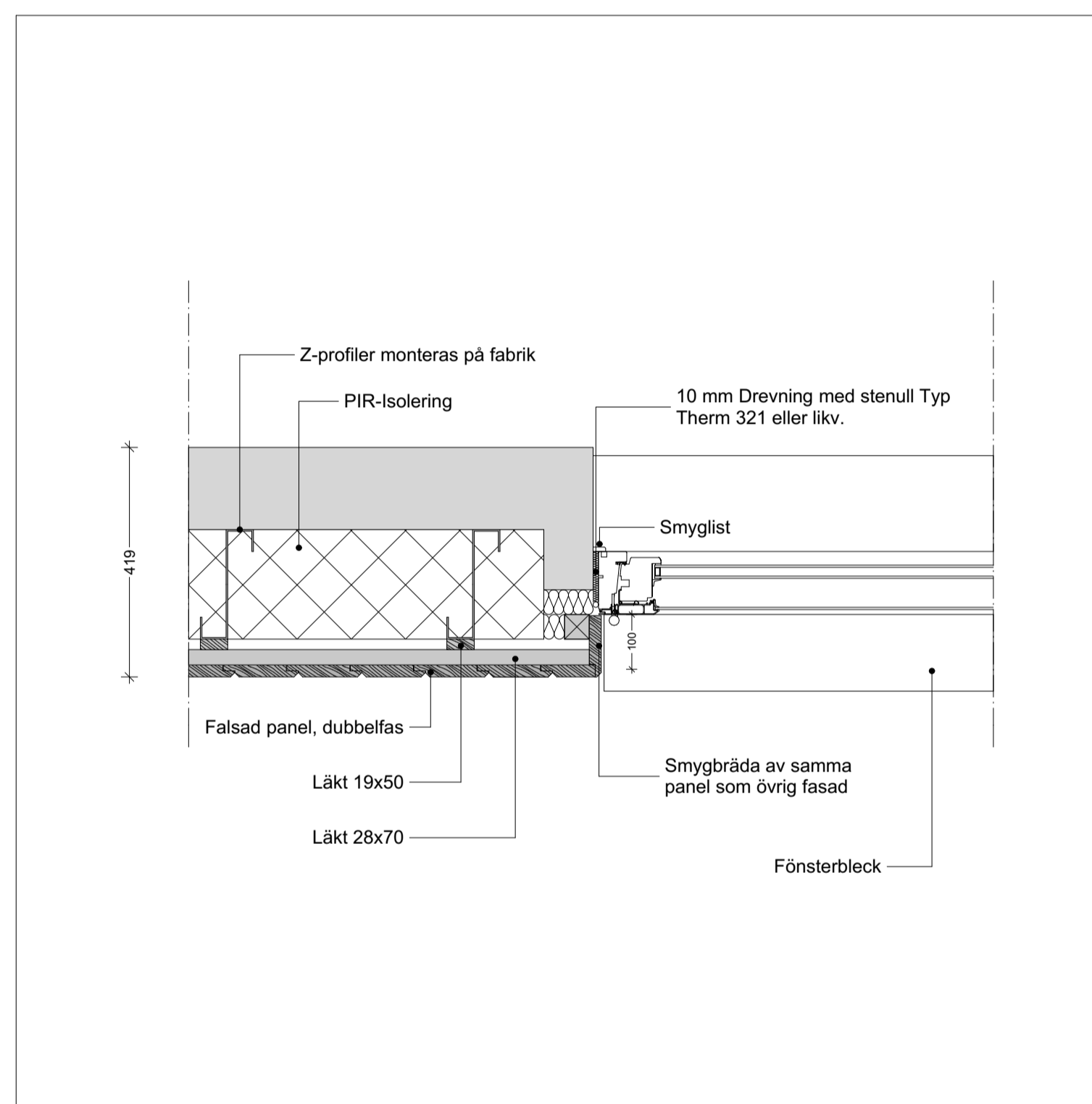

D2
Fönstersmyg Fasadtyp B

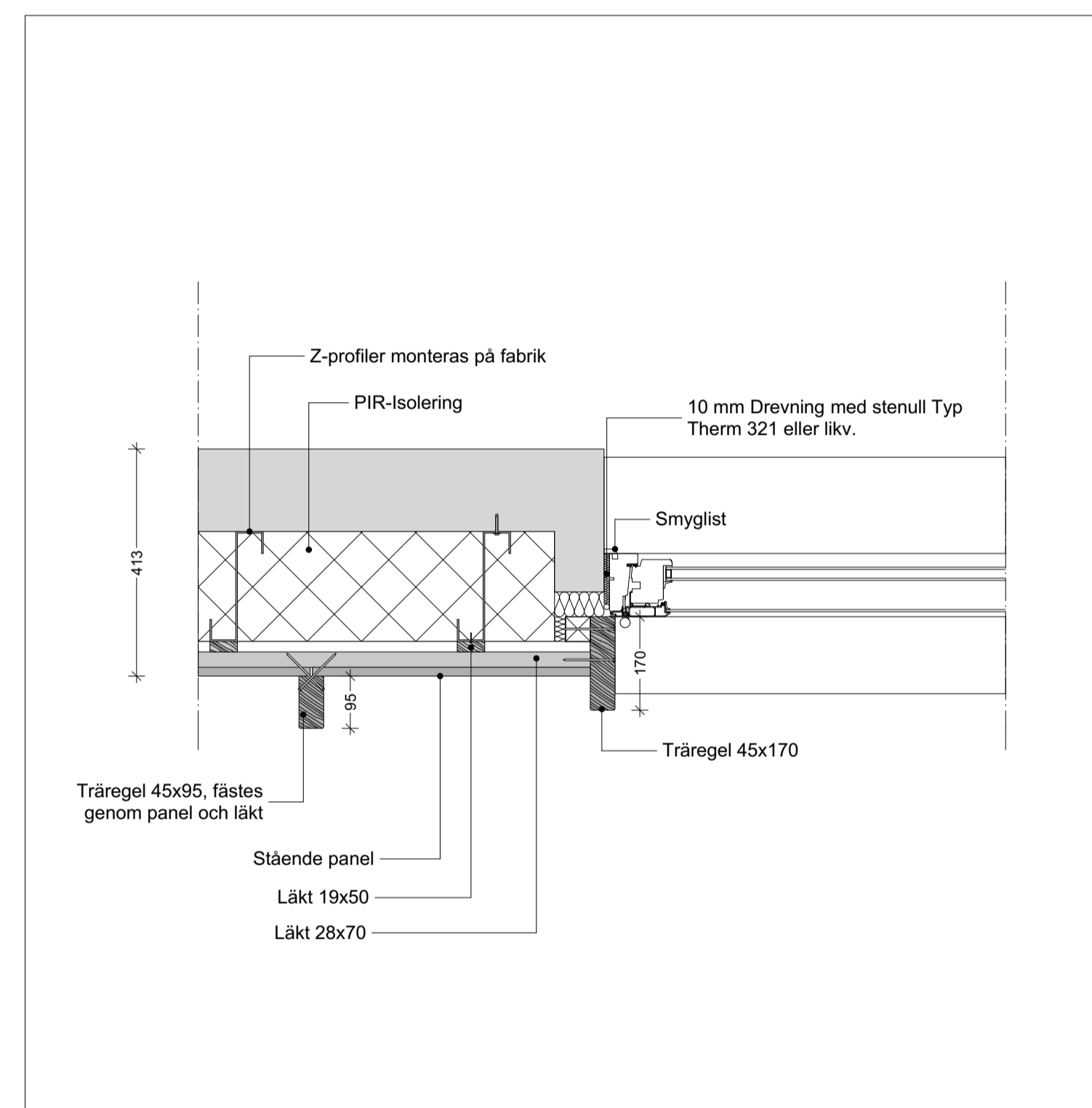

D3
Fönstersmyg Fasadtyp A

A	ENLIGT A-PM 01	2021-05-14
Revid	BetID	Datum

BYGGLOVSHANDLING

KV. SÖDRA SARVTRÄSK, NACKA
FASTIGHETS BETECKNING: ORMINGE 60:1, 46:1

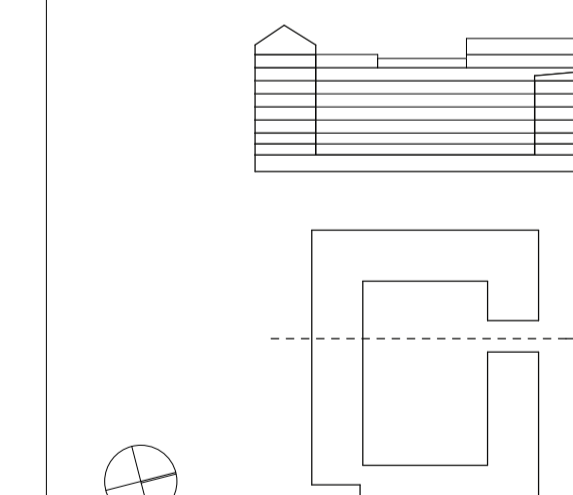

MAGNOLIA SERNEKE

KONTRAST

✗ A	Kontrast AB	072-0054845
K	Civilbyrån	073-3140382
E	PQR Consult	08-40022271
V	Creanova	070-9137559
L	Vi landskap	?

UPPDRAG NR	RITAD AV	HANDLÄGGARE
742306	HCH	CRA
DATUM	ANSVÄRIG	
2021-04-30	HANIF POURGHAZIAN	

NYBYGGNAD BOSTÄDER

DETALJER DEL 1

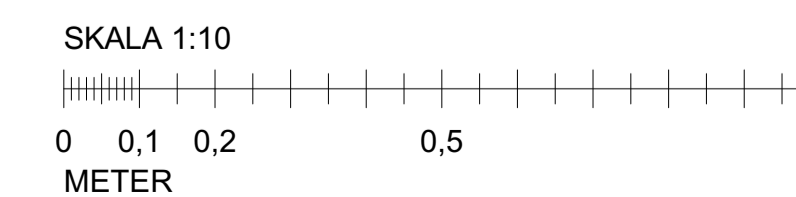

SKALA	NUMMER	BET
A1 1:10	A-40-6-0001	A
A3 1:20		

FÖRKLARINGAR

SE ALLMÄNNA ANVISNINGAR A-40-0-0001

FÖRESKRIFTER

SE ALLMÄNNA ANVISNINGAR A-40-0-0001

HÄNVISNINGAR

SE ALLMÄNNA ANVISNINGAR A-40-0-0001

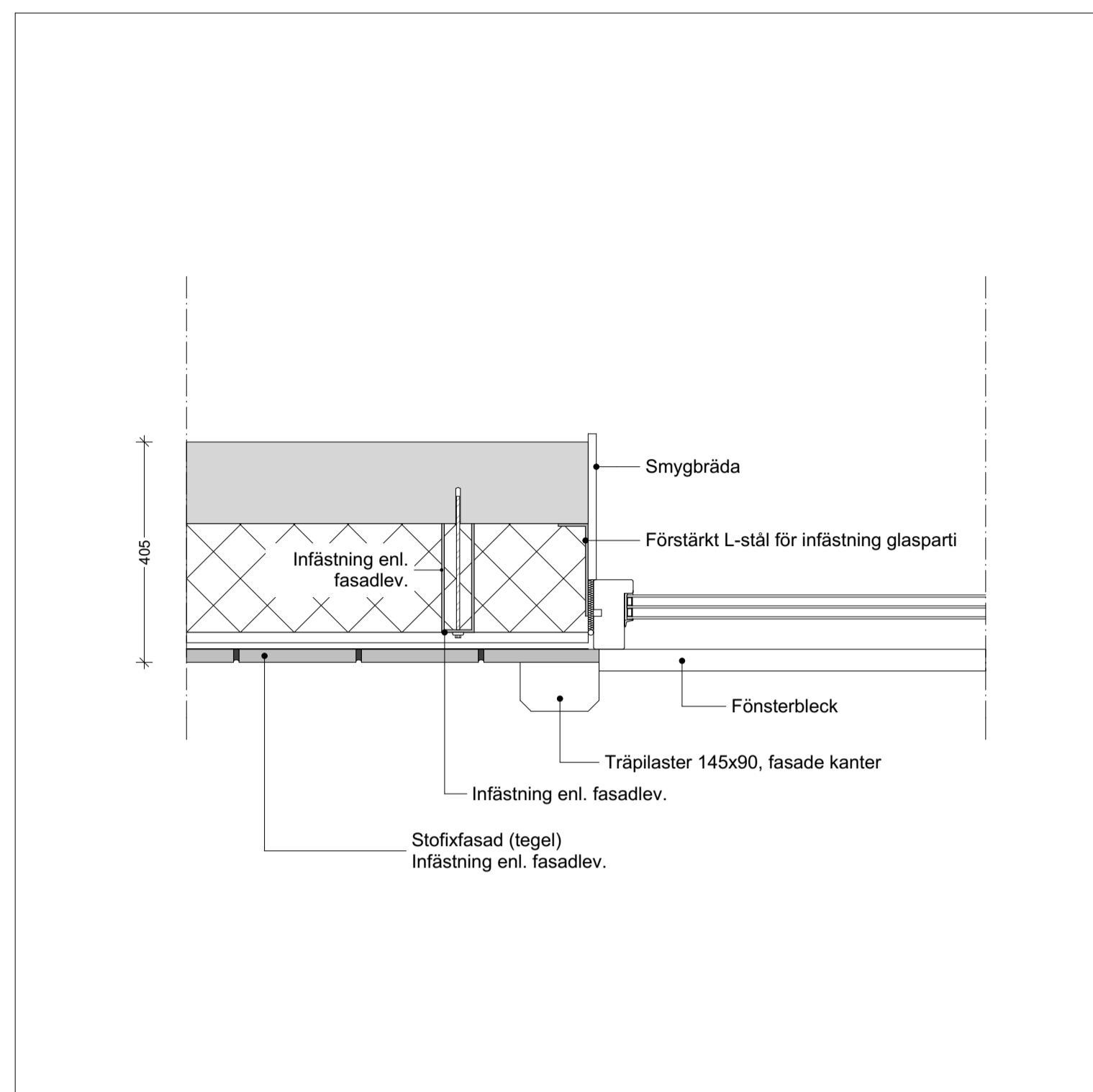

D4
Möte Sockelfasad & Glasparti, Fasadtyp B

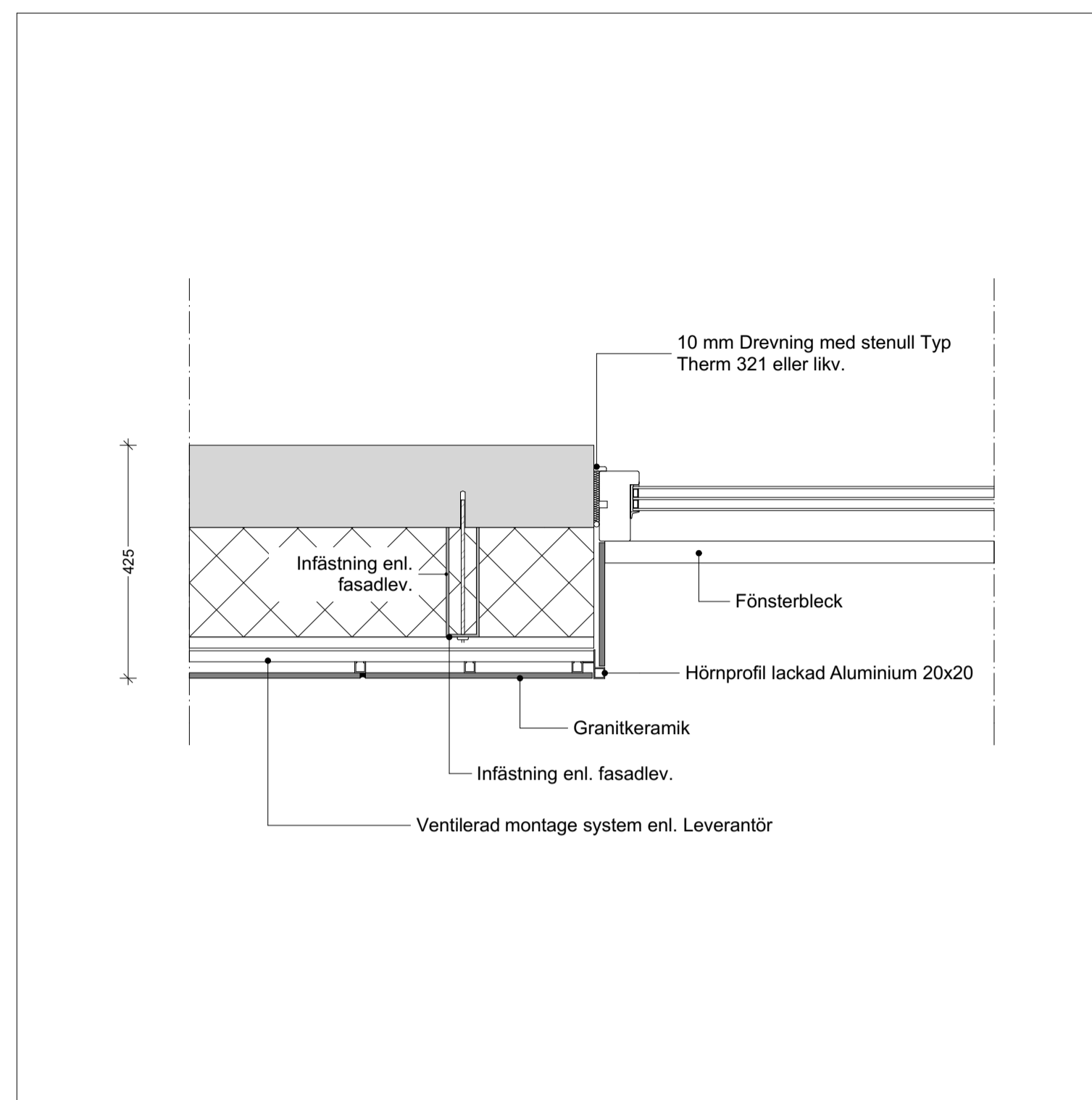

D5
Möte Sockelfasad & Glasparti, Fasadtyp C

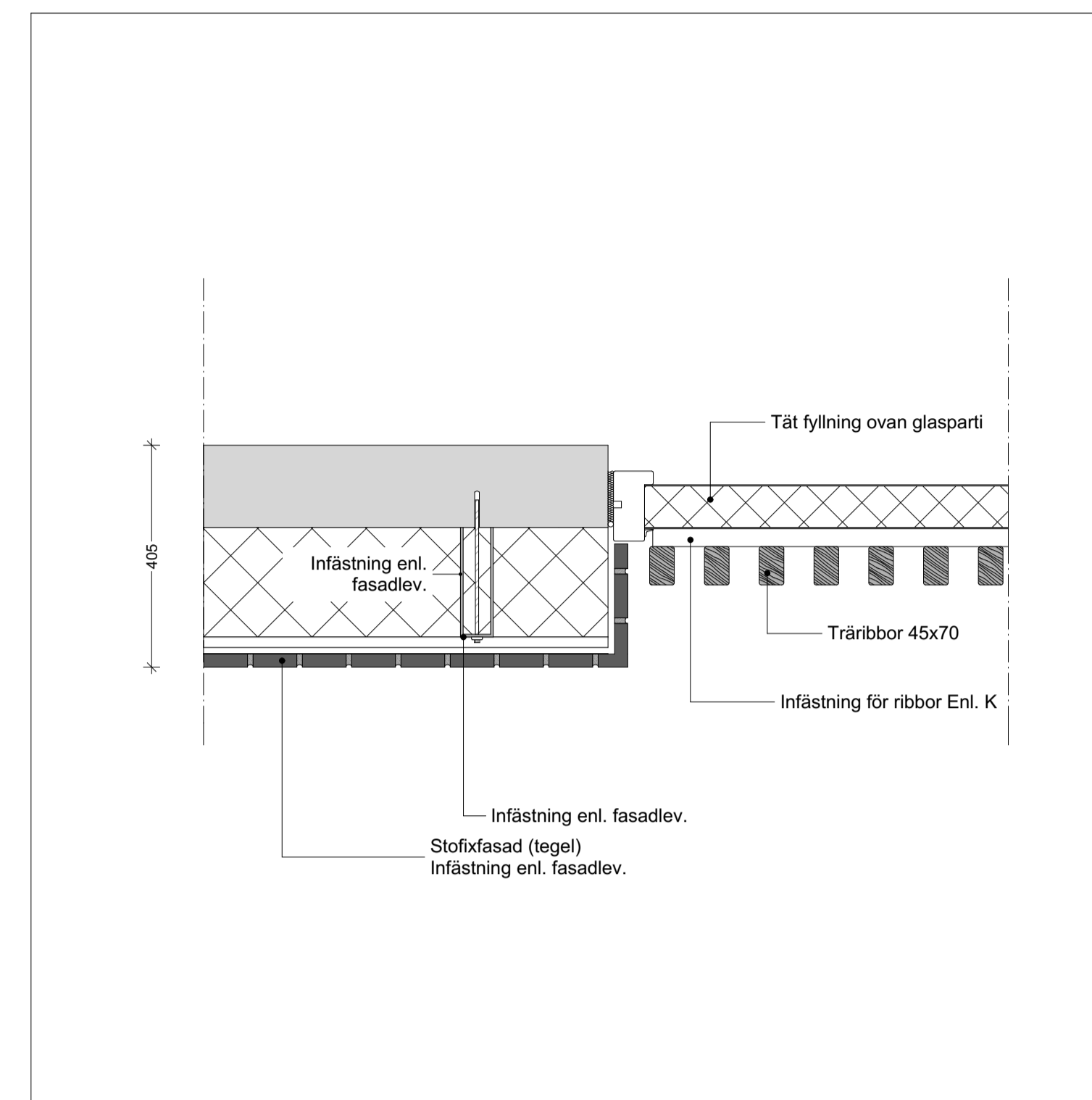

D6
Fasadtyp A
Överstycke med tät del på indragen parti, klädd med träribbor,

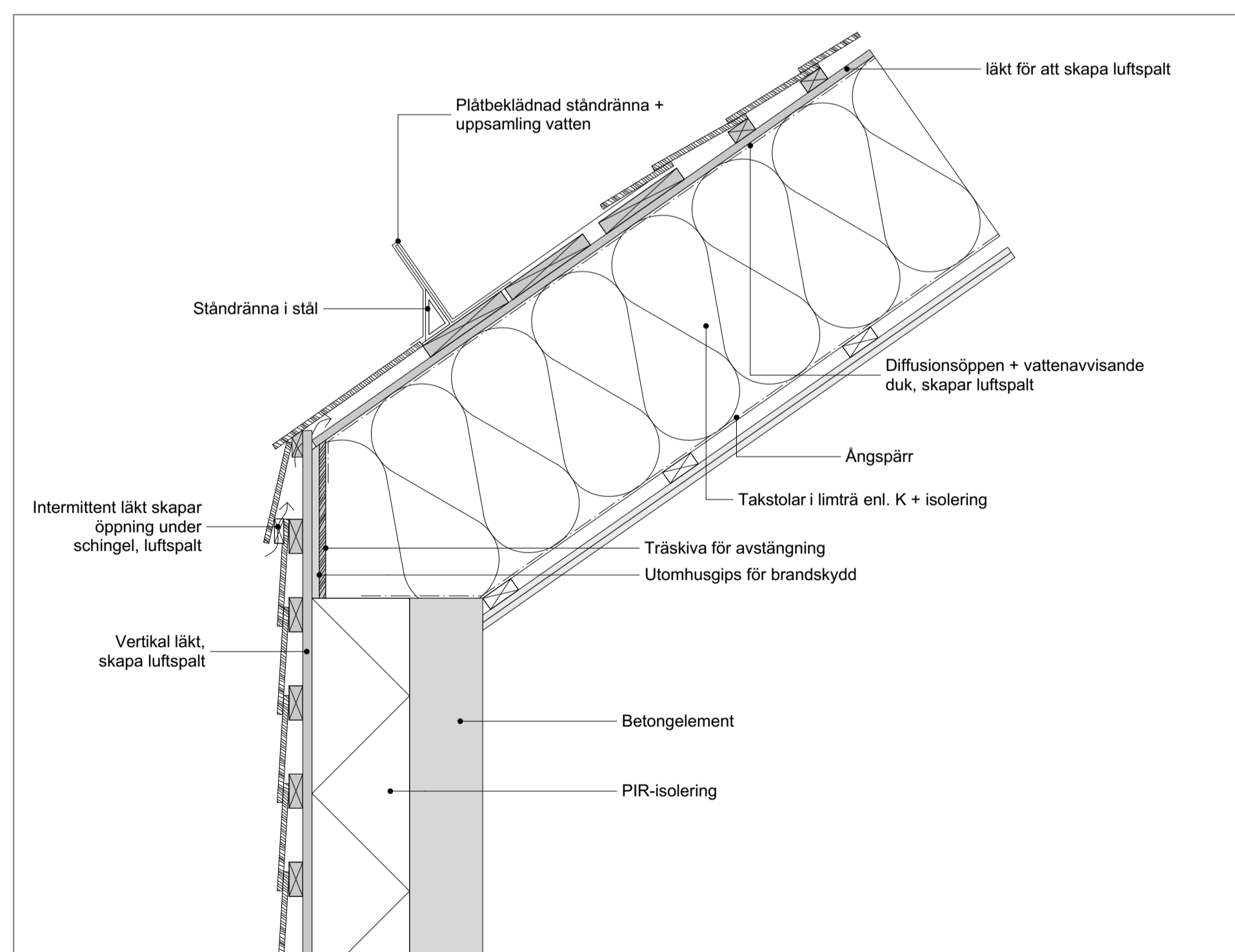

D7
Princip takfot sadeltak och Schingelfasad, Typ C

RevID	BeriD	Ändring avser	Datum

BYGGLOVSHANDLING

KV. SÖDRA SARVTRÄSK, NACKA
FASTIGHETSBECKNING: ORMINGE 60:1, 46:1

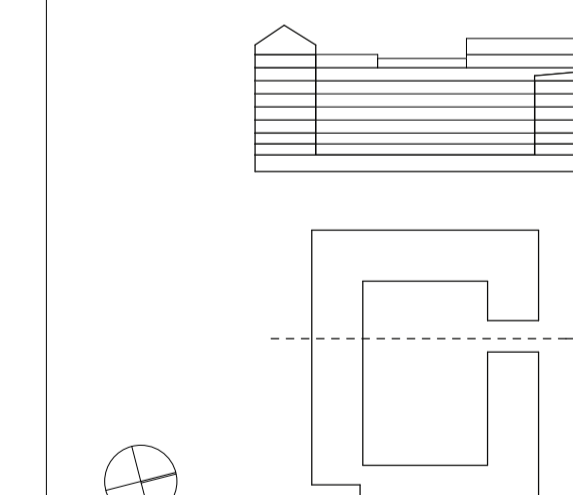

MAGNOLIA SERNEKE

KONTRAST

✗ A	Kontrast AB	072-0054845
K	Civilbyrån	073-3140382
E	PQR Consult	08-4002271
V	Creanova	070-9137559
L	Vi landskap	?

UPPDRAG NR 742306	RITAD AV HCH	HANDLÄGGARE CRA
DATUM 2021-04-30	ANSVÄRIG HANIF POURGHAZIAN	

NYBYGGNAD BOSTÄDER

DETALJER DEL 2

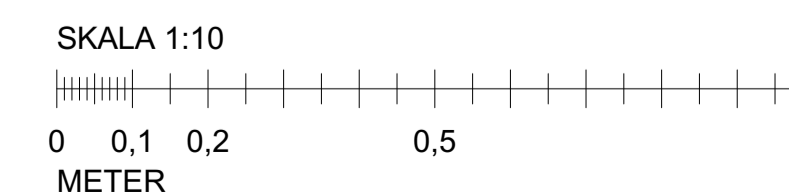

SKALA A1 A3	1:10 1:20	NUMMER A-40-6-0002	BET
-------------------	--------------	-----------------------	-----