

Nacka Vatten och Avfall AB:s uppgifter:
 Dagvatten och dränvatten skall avledas genom lokalt omhändertagande, LOD inom fastigheten.
 Befintliga förbindelsepunkter är redovisade.
 Fodras ytterligare uppgifter på VA-ledningsnät var vänligen kontakta anslutning@nvvo.se, tel. 08-718 80 00.

Nacka Vatten och Avfall AB
 2021-01-22
 M.Parkeborn

Samfälligheter/Gemensamhetsanläggningar inskrivna i Lantmäteriets fastighetsregister: inga uppgifter i fastighetsregistret.

Rättigheter inskrivna i Lantmäteriets fastighetsregister (OBS: Det kan finnas rättigheter som inte är inritade i kartan samt som ligger utanför området): inga uppgifter i fastighetsregistret.

Arbetsfix: Spik i träd 25,74 m

Markhöjder är karterade från laserskannad flygdata gjord år 2016 och har noggrannhet i höjddet: 5 cm på hårdgjorda ytor och 10 cm på övriga ytor. Noggrannhet i plan: 15 cm.

Nivåkurvorna är ingen exakt redovisning av höjden och bör inte användas vid detaljprojektering

Markdetaljer såsom murar etc är karterade från flygfoto och kan inte användas för detaljplanering.

Vid schaktning och andra markarbeten hänvisas till ledningskollen.se

Gränspunktskoordinater enl. Lantmäteriets registerkarta

Nr 46442	N 6577931.23	E 162230.28	Typ om
Nr 46580	N 6577782.95	E 162314.38	Typ om
Nr 46604	N 6577786.16	E 162374.11	Typ rg
Nr 46752	N 6577894	E 162402	Typ rg
Nr 75176	N 6577896	E 162389	Typ om
Nr 75210	N 6577899	E 162371	Typ om
Nr 75203	N 6577902	E 162354	Typ om
Nr 75035	N 6577906	E 162337	Typ om
Nr 75025	N 6577908	E 162332	Typ om
Nr 74939	N 6577912	E 162321	Typ om
Nr 74920	N 6577918	E 162308	Typ om
Nr 74951	N 6577923	E 162299	Typ om
Nr 74874	N 6577927	E 162289	Typ om
Nr 74797	N 6577929	E 162280	Typ om
Nr 74782	N 6577931	E 162270	Typ om
Nr 74737	N 6577932	E 162260	Typ om
Nr 74724	N 6577932	E 162250	Typ om
Nr 74704	N 6577932	E 162240	Typ om

OBS: Delar av fastigheten är tillkommen genom en äldre form av fastighetsbildning som kallas avsöndring, där gränserna kan hålla en lägre och mer osäker kvalitet. Läs mer på bifogat blad.

Väg
 Fastighetsgräns
 Höjduv
 Stång
 Stång
 GC-VA
 Tunnel
 Mur
 Schömer
 Planeringsförhållning
 Rättshetsområde
 Gemensamhetsområde
PLANBESTÄMMELSER
 Användningsgräns
 Egenskapsgräns
VA-UPPGIFTER
 VA-ledning
 Spillvattenledning
 Tryckledning, spill
 Skyvattenledning
 Ledning ur drift

Arbetsfix
 Formlinje
 Bamträd
 Lövsräd
 Trappa
 Gränspunkt
 Mänthöjd
 Sockelhöjd
 FH Höjd Färdigt Golv

Gränspunkter
 om = omläsningspunkt
 dr = drän
 ab = avskiljningspunkt
 ab = dubbel bärg
 rb = riktning bärg
 rs = riktning skivning
 as = avskiljningspunkt
 as = avskiljningspunkt

Det är användarens ansvar att kvalitetskontrollera koordinatförteckningen.

Gällande planer
 Plan typ, planens namn, aktbeteckning, lagkraftdatum
 Fastigheten saknar plan

Planbestämmelser ritas enbart in på aktuell fastighet.
 Stämmer fastigheten med gällande FINNS EJ fastighetsplan eller tomtindelning
 Fastighetsareal: enl. Lantmäteriets fastighetsreg. 14.567m²
 Byggnadsareal: Tillbyggnad

Kartan är giltig i två år från det datum då den upprättats. Kartans detaljer får inte ändras!
Koordinatsystem
 SWEREF 99 18 00 Höjdsystem RH2000
 OBS! Planbestämmelser som anges i kartan skrivs in som de står angivna i planen. I dess befintliga höjdsystem. Eventuell omräkning kan behövas göras för att karta och planbestämmelser ska vara i samma höjdsystem Skillnaden mellan RH00 och RH2000 är +0,524m.

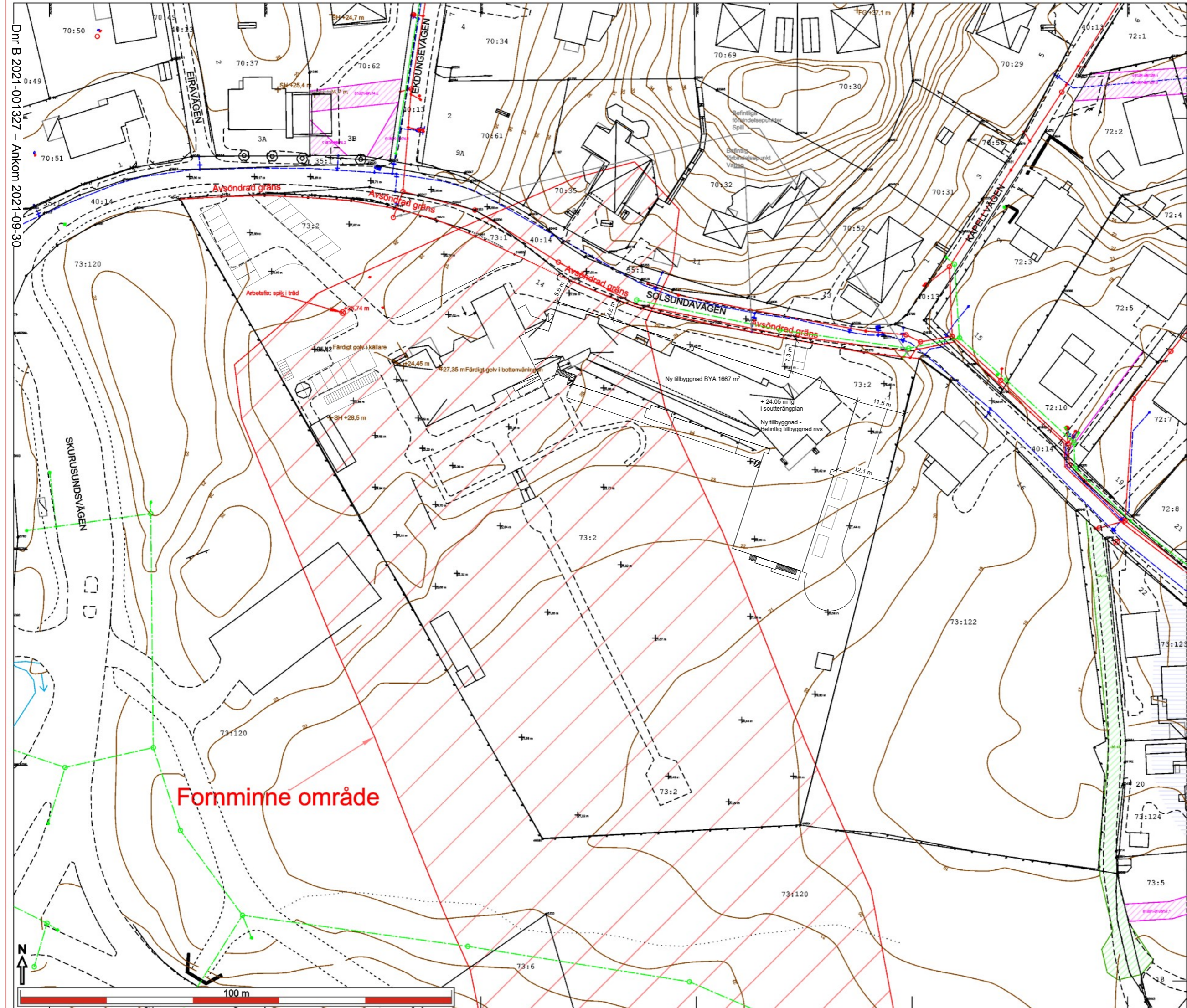

Dnr B 2021-001327 - Ankom 2021-09-30

FÖRKLARING
ALLA MÅTT I METER OM EJ ANNAT ANGES

- HKPL: HANDIKAPPPARKERING
AVSTÅND <25M TILL ENTRÉ
- ENTRÉ: HUVUDENTRER
- P-ENTRÉ: PERSONALENTRÉ
- MR: DÖRR TILL MILJÖRUM
- AV: DÖRR TILL ÅTERVINNINGSRUM (SEKUNDÄRT MILJÖRUM)
- UC: DÖRR TILL TEKNIKRUM (UNDERCENTRAL)
- VARU.: DÖRR TILL VARUMOTTAGNING
- UPPST. BRANDBIL: UPPSTÄLLNING BRANDBIL
5M X 16,3 M
- ANG. SOPBIL: ANGÖRING SOPBIL
5M X 11M
- INFART SOPBIL: INFART FÖR SOPBIL FRÅN
SOLSUNDAVÄGEN
- UTFART SOPBIL: UTFARTSVÄG MOT SOLSUNDAVÄGEN
BREDDAS FÖR BÄTTRE VÄNDMÖJLIGHETER FÖR SOPBIL
- CYKELPARKERING: PLACERING ENLIGT RITNING
- PARKERING: PLACERING ENLIGT RITNING

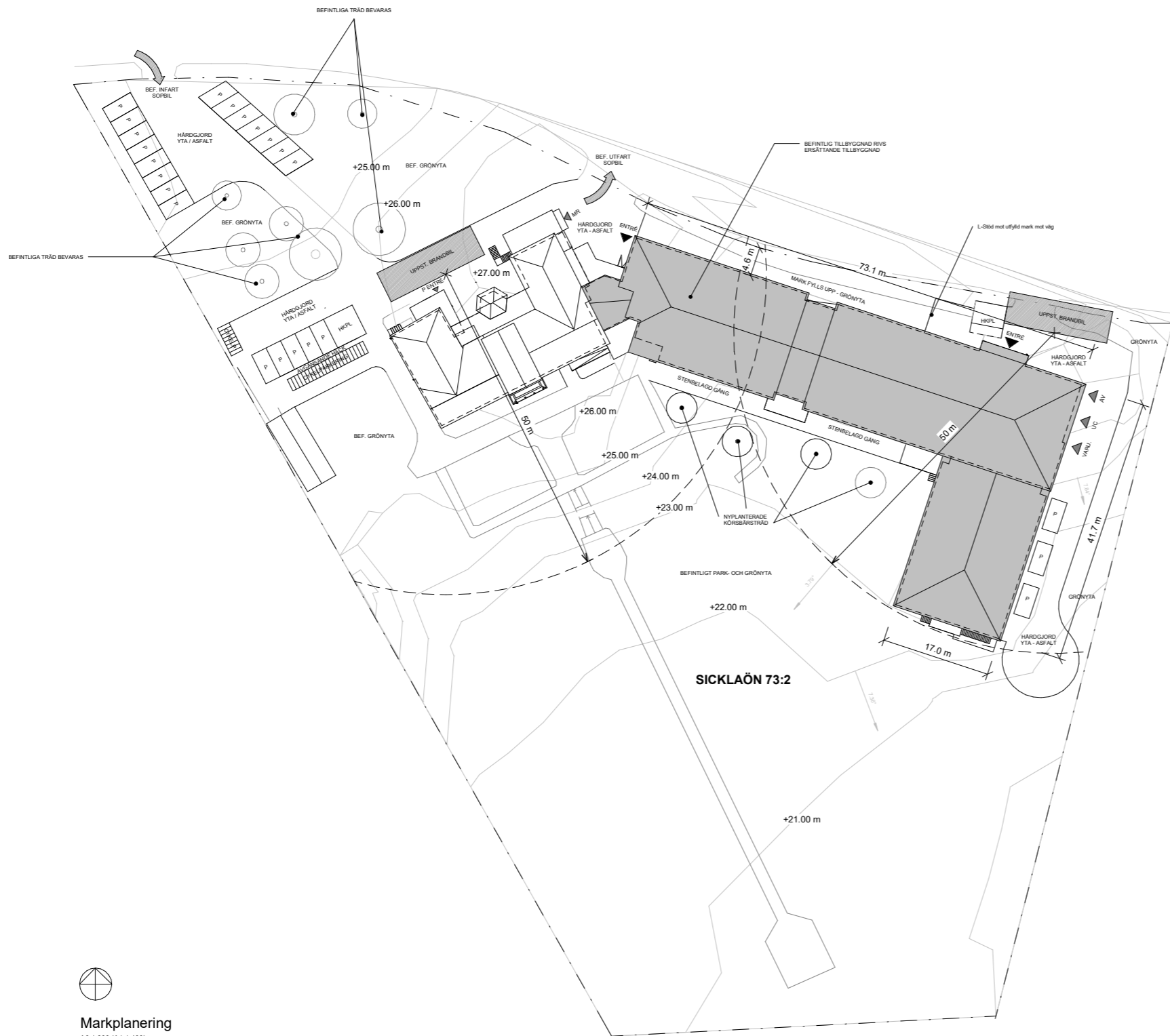

Markplanering
A3 1:800 (A1 1:400)

CYKELPARKERING	
TYP AV PARKERING	ANTAL
Cykelparkering	30

BILPARKERING	
TYP AV PARKERING	ANTAL
Parkeringsruta: 2,5 m x 5,0 m	23
Parkeringsruta: 5,0 m x 5,0 m	2

4	Brandtågård dörr/trappa	210927	AH
2	Just. Parkering/Utfart	210830	AH
BE	ÄNDRINGEN AVSER	DATUM	SIGN
T			

BYGGLOVSHANDLING

Sicklaön 73:2
Tillbyggnad SÄBO

Ivato Ramme
Niklas Bauer
Tel 0737-31 27 74

A	Monsén arkitekter AB	073-5066857
K	-	
V	-	
E	-	
L	-	
UPPDRA.G.NR	RITADIKONSTR. AV	HANDLÄGGARE
1111	AH	AH
DATUM	ANSVARIG	
20210624	DM	

Markplanering

SKALA	NUMMER	BET
A 1:800	A-01.0-102	4
B 1:400		

2021-09-28 12:19:26 G:\Min enhet\Projekt\IVATO\Sicklaön\Säbo\LIVESolsund-20210830.rvt

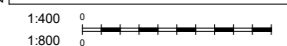

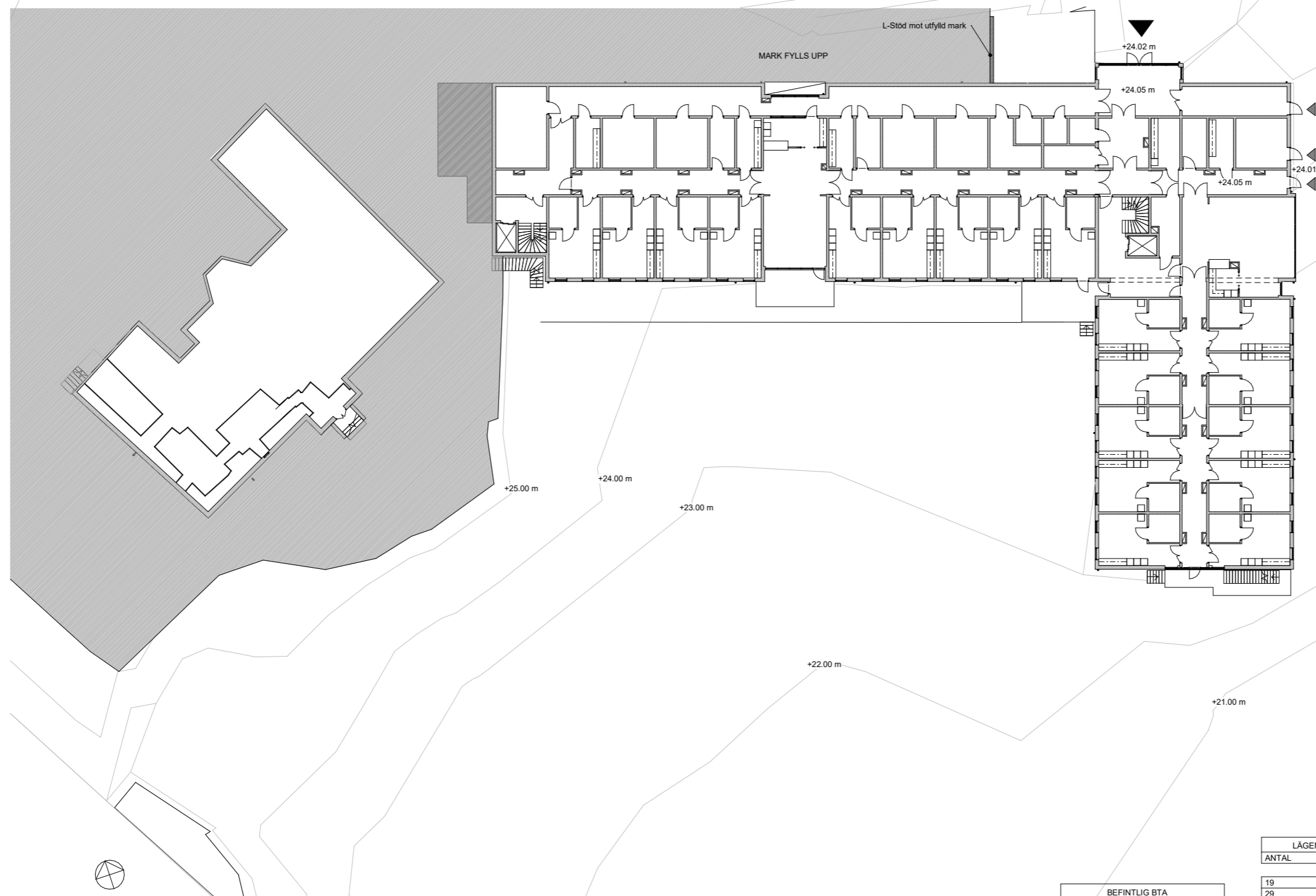

ÖVERSIKT - Souterrängplan
 A3 1:400 (A1 1:200)

BEFINTLIG BTA	2790 m ²
BTA SOM RIVS	1704 m ²
NY TOTAL BTA	5535 m ²
NY TOTAL BYA	2168 m ²
NY TOTAL BRA	5232 m ²

LÄGENHETSFÖRDELNING	
ANTAL	VÄNING
19	Souterrängplan
29	Plan 2
30	Plan 3
68	
BTA PER PLAN FÖR TILLBYGGNAD	
YTA	VÄNING
1575 m ²	Souterrängplan
1667 m ²	Plan 2
1206 m ²	Plan 3
4449 m²	
BRA PER PLAN FÖR TILLBYGGNAD	
YTA	VÄNING
1508 m ²	Souterrängplan
1594 m ²	Plan 2
1150 m ²	Plan 3
4252 m²	



4	Brandåtgärd dörr/trappa	210927	AH
BE	ÄNDRINGEN AVSER	DATUM	SIGN
BYGGLOVSHANDLING			
Sicklaön 73:2			
Tillbyggnad SÄBO			
Ivalo Ramme Niklas Bauer Tel 0737-31 27 74			
A	Monsén arkitekter AB	073-5066857	
K	-		
V	-		
E	-		
L	-		
UPPDRAG NR	RITADKONSTR. AV	HANDLÄGGARE	
1111	AH		
DATUM	ANSVARIG		
20210624	DM		
ÖVERSIKT - Souterrängplan			
SKALA	NUMMER	BET	
A 1:400	A-40.1-100	4	
B 1:200			

G:\Min enhet\Projekt\IVATO\Sicklaön\Säbo\LIVESolsund-20210630.rvt

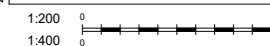

FÖRKLARING

ALLA MÅTT I METER OM EJ ANNAT ANGES

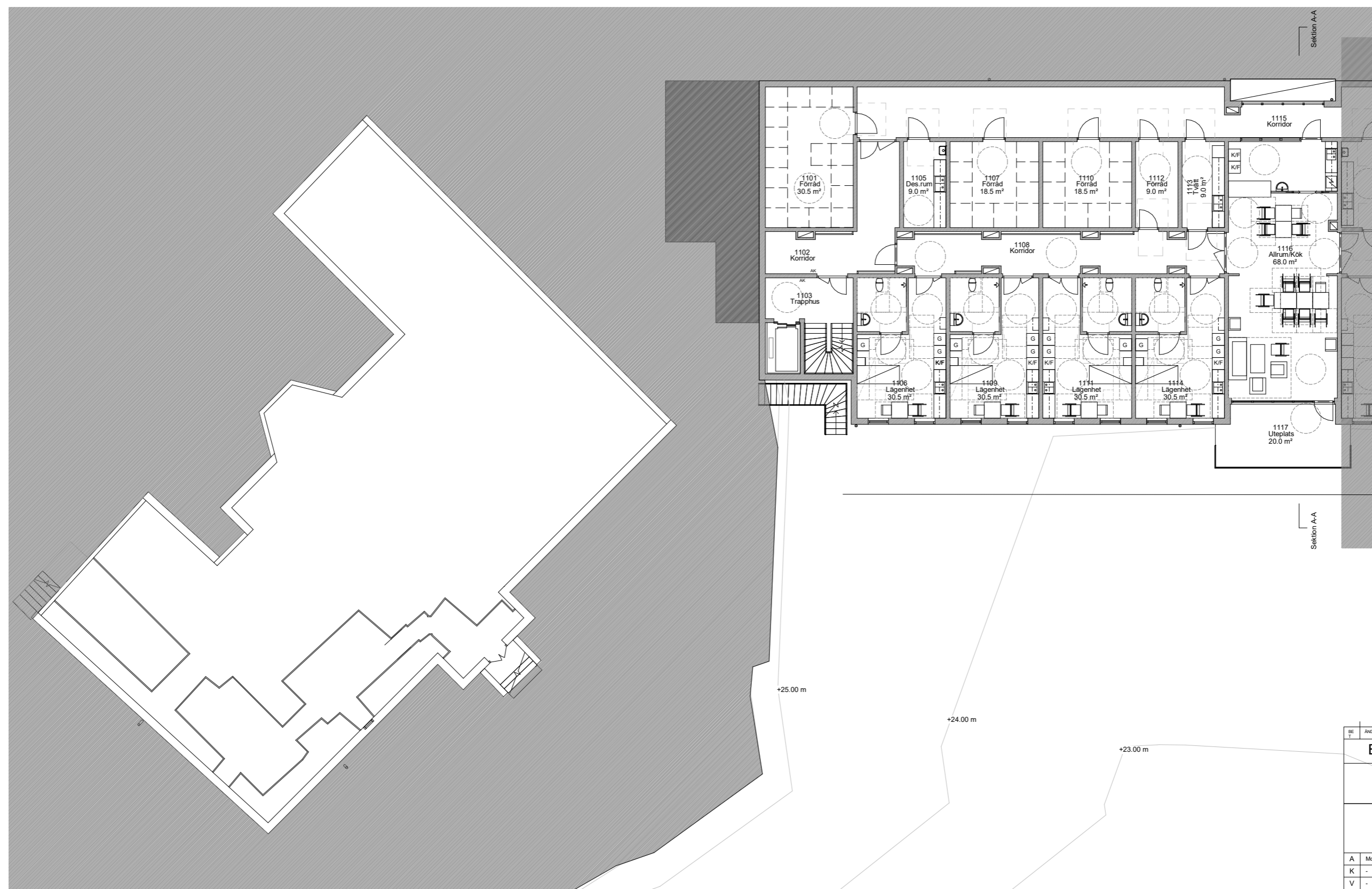

Souterrängplan Del 1

A3 1:200 (A1 1:100)

2021-09-28 12:20:27 G:\Min enhet\Projekt\IVATO\Sicklaön\Säbo\LIVE\Solsund-20210830.rvt

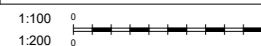

BE	ANDRINGEN AVSER	DATUM	SIGN
BYGGLOVSHANDLING			
Sicklaön 73:2 Tillbyggnad SÄBO			
Ivato Rämme Niklas Bauer Tel 0737-31 27 74			
A	Monsén arkitekter AB	073-5066857	
K	-		
V	-		
E	-		
L	-		
UPPDRAG.NR	RITADKONSTR. AV	HANDLÄGGARE	
1111	AH	AH	
DATUM	ANSVARIG		
20210624	DM		
Souterrängplan Del 1			
SKALA	NUMMER	BET	
A 1:200	A-40.1-101		
A 1:100			

FÖRKLARING

ALLA MÅTT I METER OM EJ ANNAT ANGES

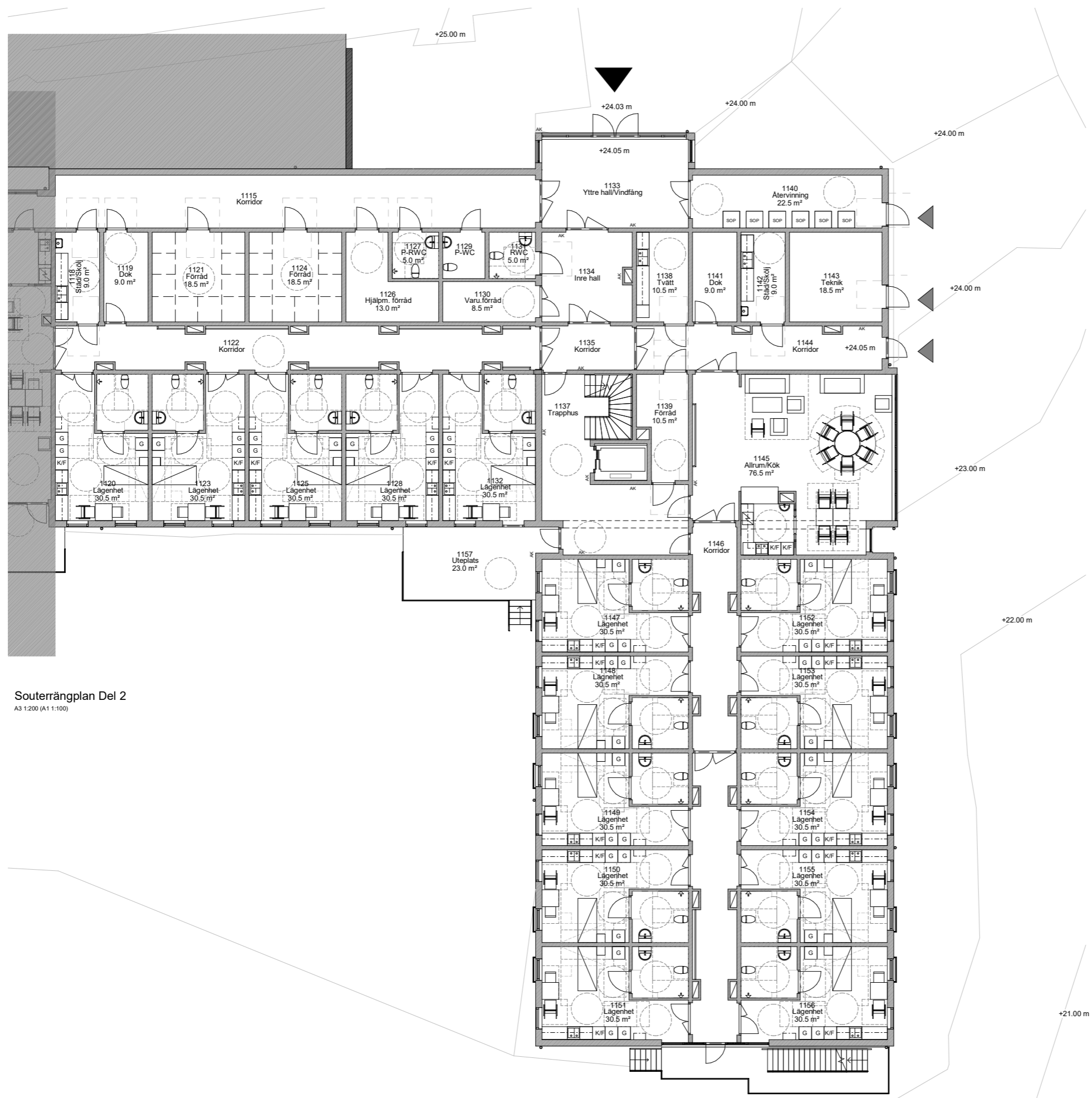

Souterrängplan Del 2
A3 1:200 (A1 1:100)

2021-09-28 12:20:47 G:\Min enhet\Projekt\IVATO\Sicklaön\Säbo\LIVE\Solsund-20210830.rvt

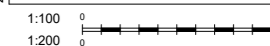

4	Brandtåtgård dörr/trappa	210927	AH
BE	ANDRINGEN AVSER	DATUM	SIGN
BYGGLOVSHANDLING			
Sicklaön 73:2 Tillbyggnad SÄBO			
Ivato Rämme Niklas Bauer Tel 0737-31 27 74			
A	Monsén arkitekter AB 073-5066857		
K	-		
V	-		
E	-		
L	-		
UPPDRAG.NR	RITADKONSTR. AV	HANDLÄGGARE	
1111	AH	AH	
DATUM	ANSVARIG		
20210624	DM		
Souterrängplan Del 2			
SKALA	NUMMER	BET	
A 1:200	A-40.1-102	4	
A 1:100			

FÖRKLARING

ALLA MÅTT I METER OM EJ ANNAT ANGES

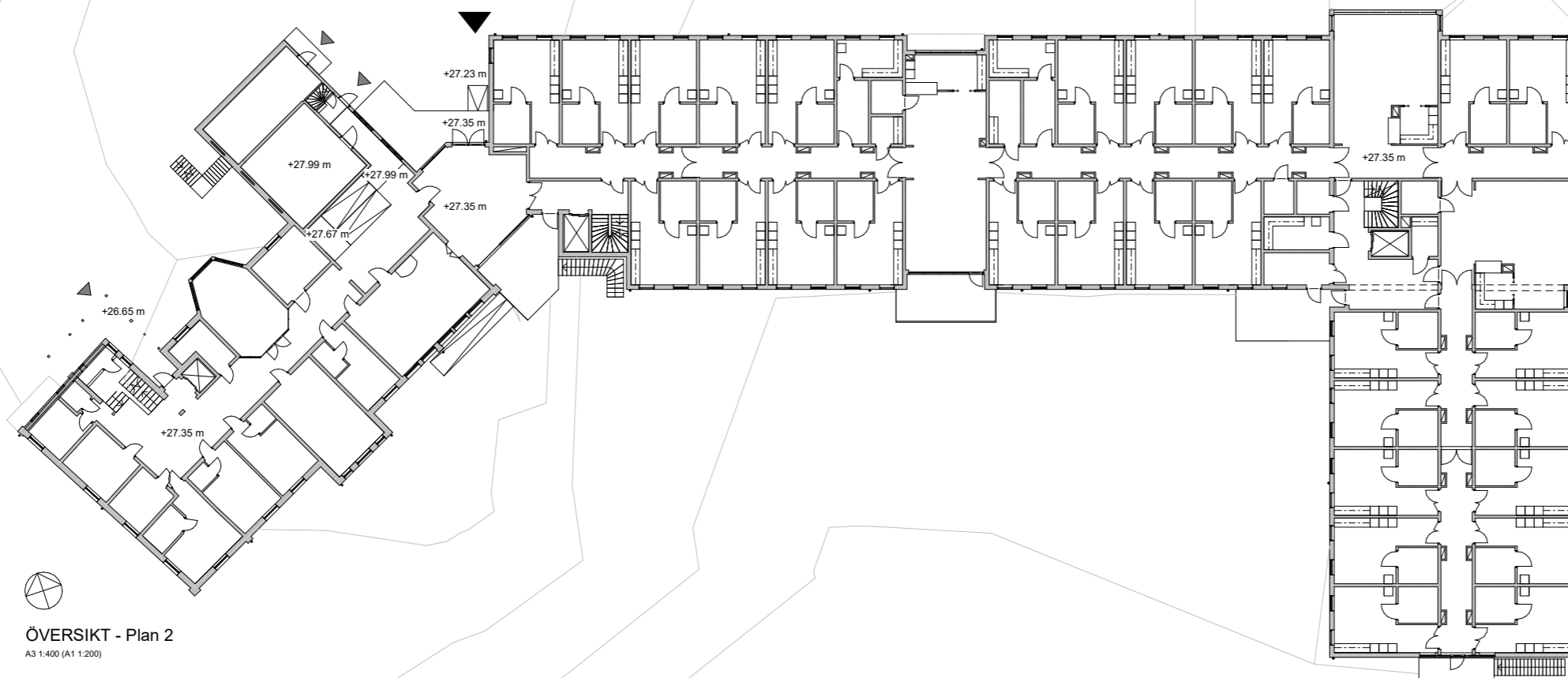

ÖVERSIKT - Plan 2
A3 1:400 (A1 1:200)



BEFINTLIG BTA	2790 m ²
---------------	---------------------

BTA SOM RIVS	1704 m ²
--------------	---------------------

NY TOTAL BTA	5535 m ²
--------------	---------------------

NY TOTAL BYA	2168 m ²
--------------	---------------------

NY TOTAL BRA	5232 m ²
--------------	---------------------

LÄGENHETSFÖRDELNING	
ANTAL	VÄNING
19	Souterrängplan
29	Plan 2
30	Plan 3
68	

BTA PER PLAN FÖR TILLBYGGNAD	
YTA	VÄNING
1575 m ²	Souterrängplan
1667 m ²	Plan 2
1206 m ²	Plan 3
4449 m²	

BRA PER PLAN FÖR TILLBYGGNAD	
YTA	VÄNING
1508 m ²	Souterrängplan
1594 m ²	Plan 2
1150 m ²	Plan 3
4252 m²	

4	Brandåtgärd dörr/trappa	210927	AH
BE	ÄNDRINGEN AVSER	DATUM	SIGN

BYGGLOVSHANDLING

Sicklaön 73:2
Tillbyggnad SÄBO

Ivato Ramme
Niklas Bauer
Tel 0737-31 27 74

A	Monsén arkitekter AB	073-5066857
K	-	
V	-	
E	-	
L	-	

UPPDRAG NR	RITADKONSTR. AV	HANDLÄGGARE
1111	AH	AH
DATUM	ANSVARIG	
20210624	DM	

ÖVERSIKT - Plan 2

SKALA	NUMMER	BET
A 1:400	A-40.1-200	4
B 1:200		

2021-09-28 12:21:52 G:\Min enhet\Projekt\IVATO\Sicklaön\Säbo\LIVESolslund-20210630.rvt

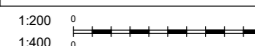

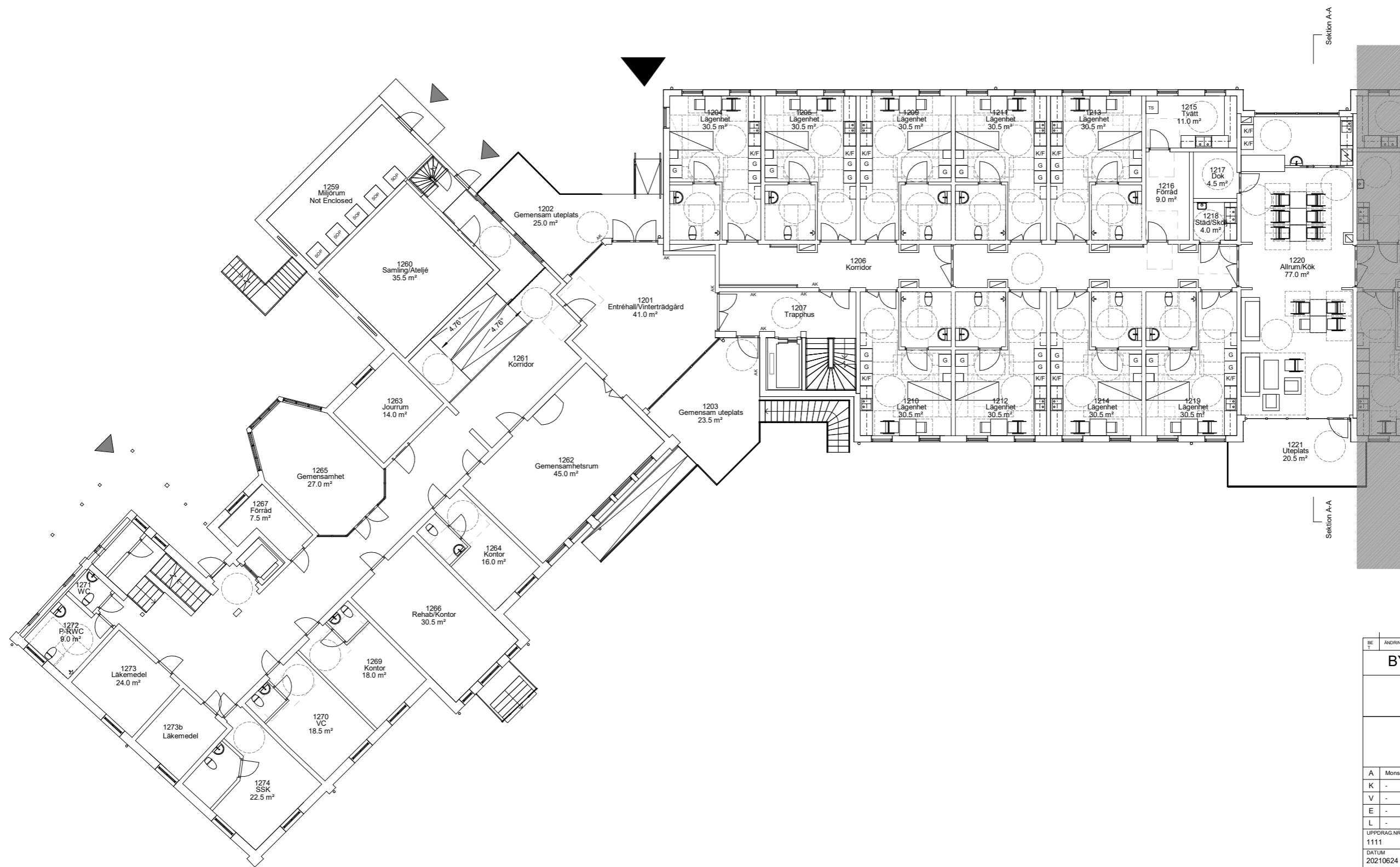

Sektion A-A

Sektion A-A

Plan 2 Del 1
 A3 1:200 (A1 1:100)

2021-09-28 12:22:17 G:\Min enhet\Projekt\IVATO\Sicklaön\Sabö\LIVE\Solsund-20210830.rvt

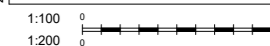

BE	ANDRINGEN AVSER	DATUM	SIGN
BYGGLOVSHANDLING			
Sicklaön 73:2 Tillbyggnad SABÖ			
Ivato Ramme Niklas Bauer Tel 0737-31 27 74			
A	Monsén arkitekter AB	073-5066857	
K	-		
V	-		
E	-		
L	-		
UPPDRAG.NR	RITADIKONSTR. AV	HANDLÄGGARE	
1111	AH	AH	
DATUM	ANSVARIG		
20210624	DM		
Plan 2 Del 1			
SKALA	NUMMER	BET	
A 1:200	A-40.1-201		
A 1:100			

FÖRKLARING

ALLA MÅTT I METER OM EJ ANNAT ANGES

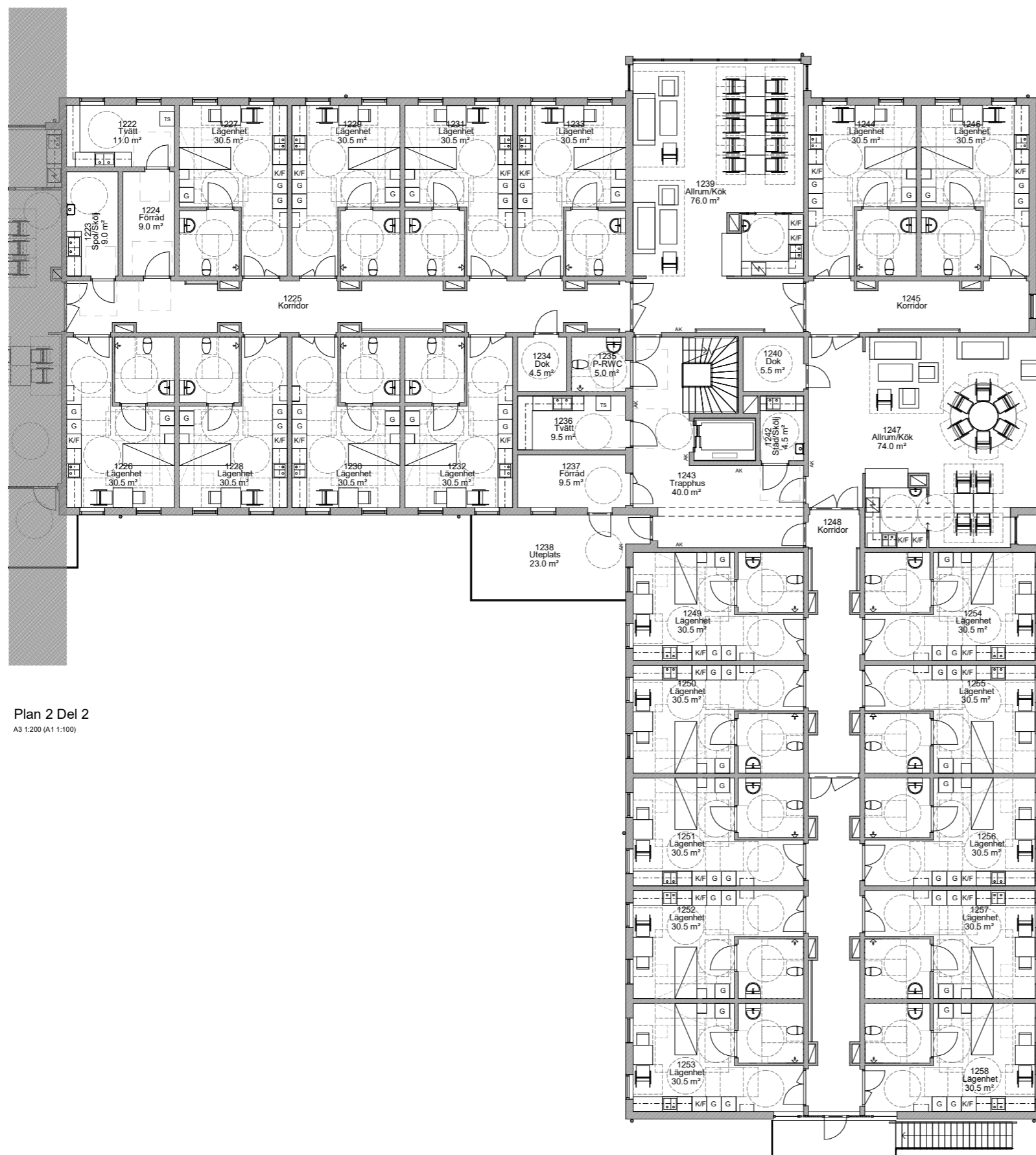

Plan 2 Del 2
A3 1:200 (A1 1:100)

2021-09-28 12:22:51 G:\Min enhet\Projekt\IVATO\Sicklaön\Säbo\LIVE\Solsund-20210830.rvt

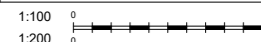

4	Brandåtgärd dörr/trappa	210927	AH
BE	ANDRINGEN AVSER	DATUM	SIGN
BYGGLOVSHANDLING			
Sicklaön 73:2 Tillbyggnad SÄBO			
Ivato Ramme Niklas Bauer Tel 0737-31 27 74			
A	Monsén arkitekter AB 073-5066857		
K	-		
V	-		
E	-		
L	-		
UPPDRAK.NR	RITADKONSTR. AV	HANDLÄGGARE	
1111	AH	AH	
DATUM	ANSVARIG		
20210624	DM		
Plan 2 Del 2			
SKALA	NUMMER	BET	
A 1:200	A-40.1-202	4	
A 1:100			

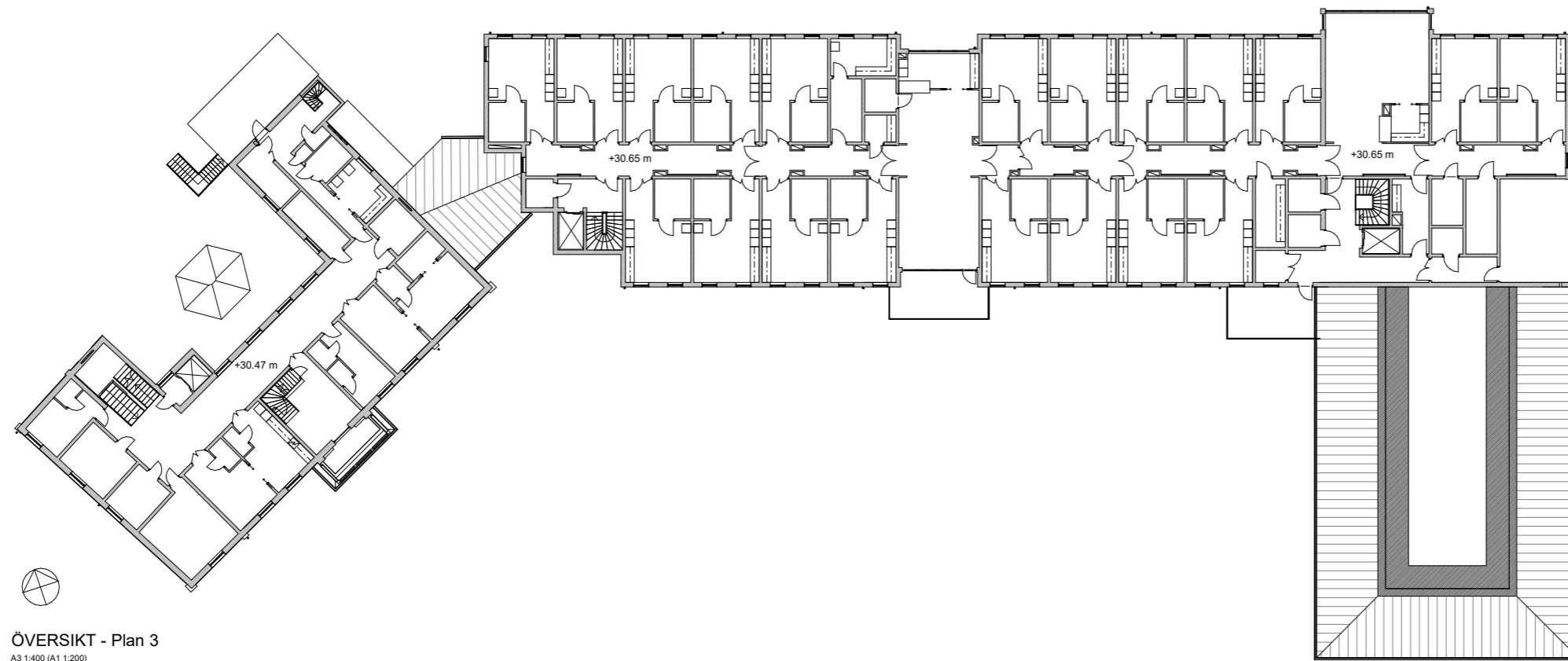

ÖVERSIKT - Plan 3
 A3 1:400 (A1 1:200)



BEFINTLIG BTA	2790 m ²
---------------	---------------------

BTA SOM RIVS	1704 m ²
--------------	---------------------

NY TOTAL BTA	5535 m ²
--------------	---------------------

NY TOTAL BYA	2168 m ²
--------------	---------------------

NY TOTAL BRA	5232 m ²
--------------	---------------------

LÄGENHETSFÖRDELNING	
ANTAL	VÄNING
19	Souterrängplan
29	Plan 2
30	Plan 3
68	

BTA PER PLAN FÖR TILLBYGGNAD	
YTA	VÄNING
1575 m ²	Souterrängplan
1667 m ²	Plan 2
1206 m ²	Plan 3
4449 m²	

BRA PER PLAN FÖR TILLBYGGNAD	
YTA	VÄNING
1508 m ²	Souterrängplan
1594 m ²	Plan 2
1150 m ²	Plan 3
4252 m²	

4	Brandåtgärd dörr/trappa	210927	AH
BE	ÄNDRINGEN AVSER	DATUM	SIGN

BYGGLOVSHANDLING

Sicklaön 73:2
 Tillbyggnad SÄBO

Ivato Ramme
 Niklas Bauer
 Tel 0737-31 27 74

A	Monsén arkitekter AB	073-5066857
K	-	
V	-	
E	-	
L	-	

UPPDRAG NR	RITADKONSTR. AV	HANDLÄGGARE
1111	AH	AH
DATUM	ANSVARIG	
20210621	DM	

ÖVERSIKT - Plan 3

SKALA	NUMMER	BET
A 1:400	A-40.1-300	4
A 1:200		

FÖRKLARING

ALLA MÅTT I METER OM EJ ANNAT ANGES

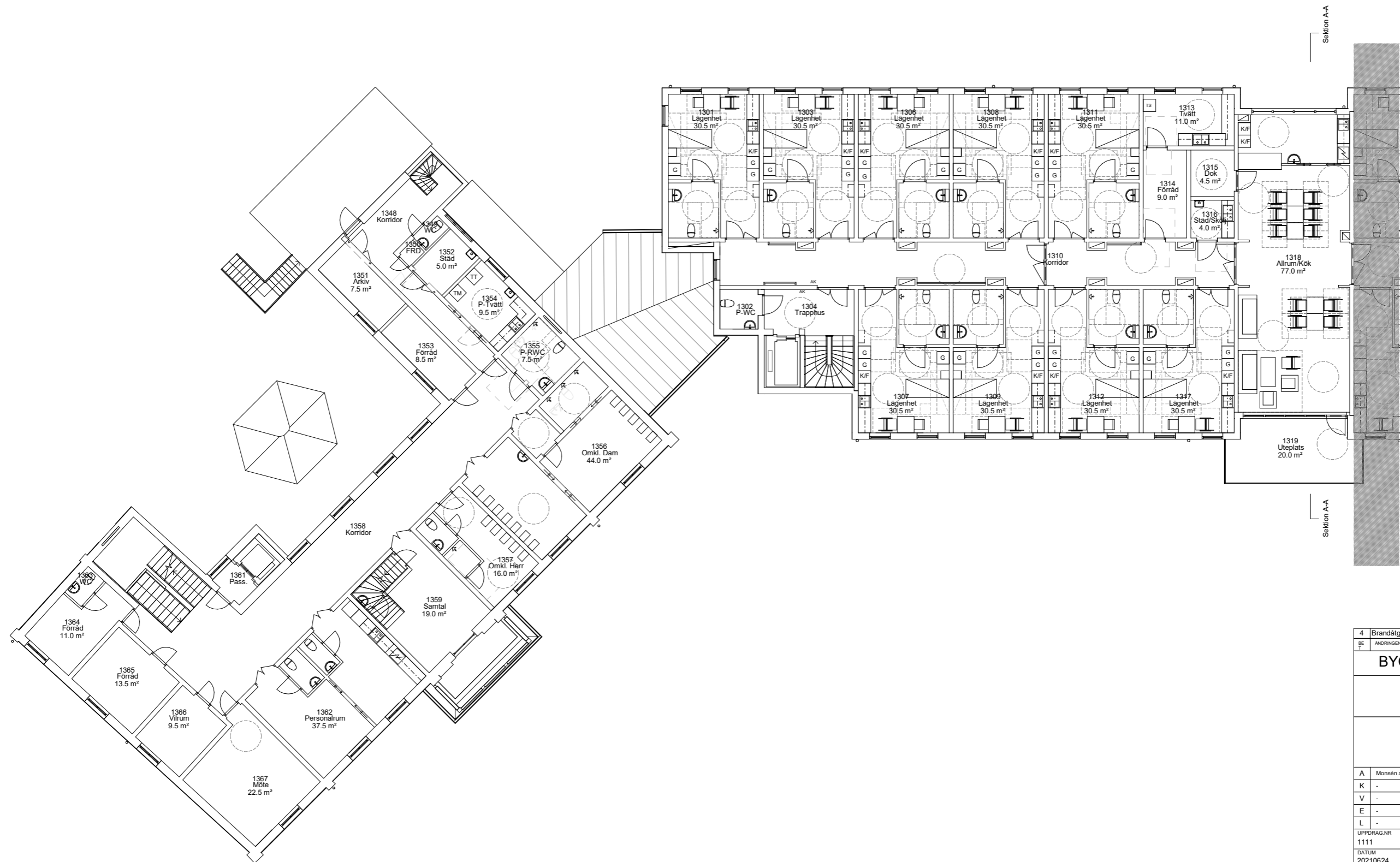

Plan 3 Del 1
A3 1:200 (A1 1:100)

G:\Min enhet\Projekt\IVATO\Sicklaön\Sabö\LIVE\Solsund-20210830.rvt

2021-09-28 12:33:00

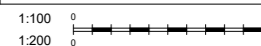

4	Brandtåtgård dörr/trappa	210927	AH
BE	ANDRINGEN AVSER	DATUM	SIGN
BYGGLOVSHANDLING			
Sicklaön 73:2 Tillbyggnad SABÖ			
Ivato Ramme Niklas Bauer Tel 0737-31 27 74			
A	Monsén arkitekter AB 073-5066857		
K	-		
V	-		
E	-		
L	-		
UPPDRAG NR	RITADIKONSTR. AV	HANDLÄGGARE	
1111	AH	AH	
DATUM	ANSVARIG		
20210624	DM		
Plan 3 Del 1			
SKALA	NUMMER	BET	
A 1:200	A-40.1-301	4	
B 1:100			

FÖRKLARING

ALLA MÅTT I METER OM EJ ANNAT ANGES



Plan 3 Del 2
A3 1:200 (A1 1:100)

2021-09-28 12:33:08 G:\Min enhet\Projekt\IVATO\Sicklaön\Säbo\LIVESolsund-20210830.rvt

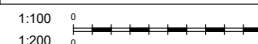

4	Brandåtgärd dörr/trappa	210927	AH
BE	ANDRINGEN AVSER	DATUM	SIGN
BYGGLOVSHANDLING			
Sicklaön 73:2 Tillbyggnad SÄBO			
Ivato Ramme Niklas Bauer Tel 0737-31 27 74			
A	Monsén arkitekter AB 073-5066857		
K	-		
V	-		
E	-		
L	-		
UPPDRAK.NR	RITADIKONSTR. AV	HANDLÄGGARE	
1111	AH	AH	
DATUM	ANSVARIG		
20210624	DM		
Plan 3 Del 2			
SKALA	NUMMER	BET	
A 1:200	A-40.1-302	4	
A 1:100			

FÖRKLARING

ALLA MÅTT I METER OM EJ ANNAT ANGES

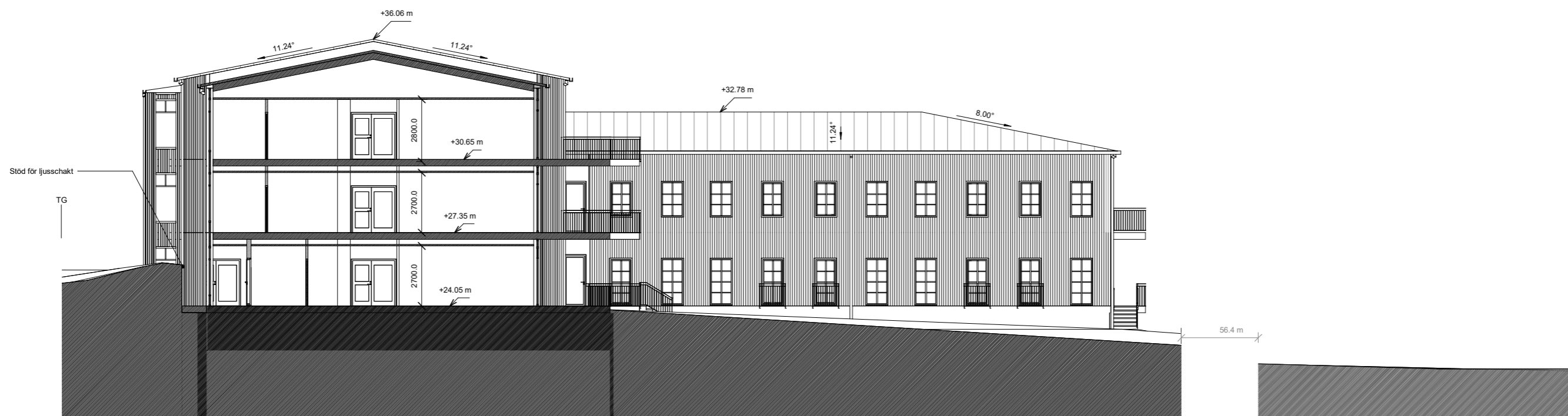

Sektion A-A
A3 1:200 (A1 1:100)

2021-09-28 12:24:30 G:\Min enhet\Projekt\IVATO\Sicklaön\Säbo\LIVESolsund-20210830.rvt

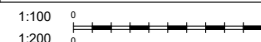

4	Brandåtgärd dörr/trappa	210927	AH
BE	ÄNDRINGEN AVSER	DATUM	SIGN
BYGGLOVSHANDLING			
Sicklaön 73:2 Tillbyggnad SÄBO			
Ivato Ramme Niklas Bauer Tel 0737-31 27 74			
A	Monsén arkitekter AB 073-5066857		
K	-		
V	-		
E	-		
L	-		
UPPDRAG NR	RITADIKONSTR. AV	HANDLÄGGARE	
1111	AH	AH	
DATUM	ANSVARIG		
20210624	DM		
Sektion A-A			
SKALA	NUMMER	BET	
A 1:200	A-40.2-101	4	
A 1:100			

FÖRKLARING

ALLA MÅTT I METER OM EJ ANNAT ANGES

HÄNVISNING

FASADMATERIAL

1. STÄENDE TRÅPANEL, GRÖN NCS S-4010 G10Y
2. STÄENDE TRÅPANEL, CEDERTRÄ
3. SKIVMATERIAL, BRICMATE Granitkeramik grå med naturyta, Z Quartzit Grey
LÖANDE FÖRBAND (0,3 x 0,3 m, 0,3 x 0,6 m, 0,4 x 0,6 m)

FÖNSTER/FÖNSTERDÖRRAR

ZINKGRÅ RAL 7038 ALT. LJUSGRÅ RAL 7035,
SPRÖJS I SAMMA KULÖR

MÖRKGRÅ SPRÖJS I CURTAIN WALL MED CEDERTRÄ
RAL 7043

ENTRÉDÖRR

LJUSGRÅ S 3000-N

TAKMATERIAL

PLÅTTAK, BANDTÄCKNING, 0,47 M BANDBREDD, ALUZINK,
ALT. ZINKGRÅ, RAL 7038/NCS S2502-B

TAKAVVÄTTNING

ALUZINK, ALT. RAL 7038/NCS S2502-B

RÄCKEN

SMIDESRÄCKE, LJUSGRÅ RAL 7038

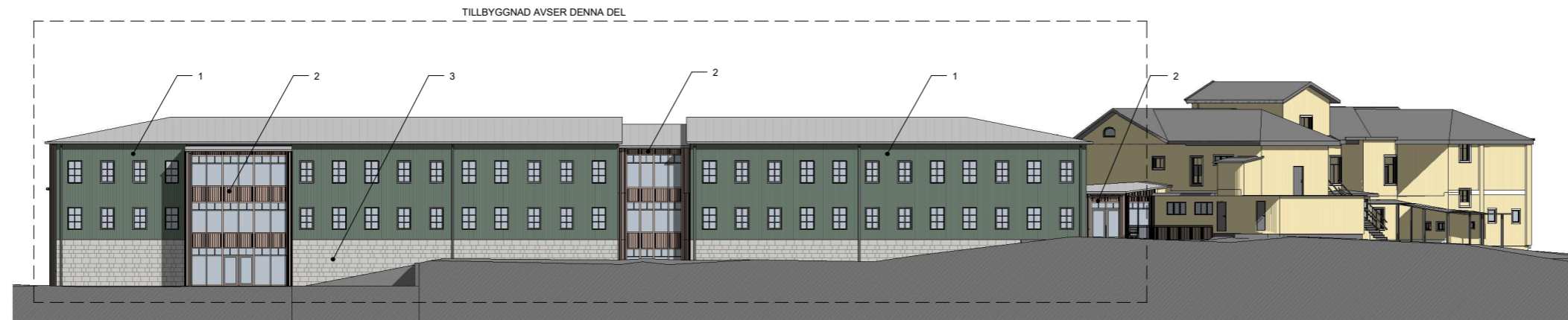

Fasad mot nordost

A3 1:400 (A1 1:200)



Fasad mot sydväst

A3 1:400 (A1 1:200)

4	Brandgård dörr/trappa	210927	AH
3	Ångring skivfasad	210916	AH
BE	ÄNDRINGEN AVSER	DATUM	SIGN

BYGGLOVSHANDLING

Sicklaön 73:2

Tillbyggnad SÄBO

Ivato Rammé
Niklas Bauer
Tel 0737-31 27 74

A	Monsén arkitekter AB	073-5066857
K	-	
V	-	
E	-	
L	-	

UPPDRAG NR	RITADKONSTR. AV	HANDLÄGGARE
1111	AH	AH
DATUM	ANSVARIG	
20210624	DM	

Fasad mot sydväst
Fasad mot nordost

SKALA	NUMMER	BET
A 1:400 B 1:200	A-40.3-101	4

FÖRKLARING

ALLA MÅTT I METER OM EJ ANNAT ANGES

HÄNVISNING

FASADMATERIAL

1. STÄENDE TRÅPANEL, GRÖN NCS S-4010 G10Y
2. STÄENDE TRÅPANEL, CEDERTRÄ
3. SKIVMATERIAL, BRICMATE Granitkeramik grå med naturyta, Z Quartzit Grey
LÖANDE FÖRBAND (0,3 x 0,3 m, 0,3 x 0,6 m, 0,4 x 0,6 m)

FÖNSTER/FÖNSTERDÖRRAR

ZINKGRÅ RAL 7038 ALT. LJUSGRÅ RAL 7035,
SPRÖJS I SAMMA KULÖR

MÖRKGRÅ SPRÖJS I CURTAIN WALL MED CEDERTRÄ
RAL 7043

ENTRÉDÖRR
LJUSGRÅ S 3000-N

TAKMATERIAL
PLÅTTAK, BANDTÄCKNING, 0,47 M BANDBREDD, ALUZINK,
ALT. ZINKGRÅ, RAL 7038/NCS S2502-B

TAKAVVÄTTNING
ALUZINK, ALT. RAL 7038/NCS S2502-B

RÄCKEN
SMIDESRÄCKE, LJUSGRÅ RAL 7038

Äldsta byggnadskroppen bevaras och upprustas i samband med tillbyggnad.



Fasad mot nordväst
A3 1:200 (A1 1:100)

4	Brandtårgård dörr/trappa	210927	AH
BE	ÄNDRINGEN AVSER	DATUM	SIGN
T			
BYGGLOVSHANDLING			
Sicklaön 73:2 Tillbyggnad SÄBO			
Ivato Ramme Niklas Bauer Tel 0737-31 27 74			
A	Monsén arkitekter AB	073-5066857	
K	-		
V	-		
E	-		
L	-		
UPPDRAG NR	RITADKONSTR. AV	HANDLÄGGARE	
1111	AH	AH	
DATUM	ANSVARIG		
20210624	DM		
Fasad mot nordväst Fasad mot sydost			
SKALA	NUMMER	BET	
A 1:200	A-40.3-102	4	
B 1:100			

FÖRKLARING

ALLA MÄTT I METER OM EJ ANNAT ANGES

HÄNVISNING

FASADMATERIAL

1. STÄENDE TRÄPANEL, GRÖN NCS S-4010 G10Y
2. STÄENDE TRÄPANEL, CEDERTRÄ
3. SKIVMATERIAL, BRICMATE Granitkeramik grå med naturyta, Z Quartzit Grey
LÖANDE FÖRBAND (0,3 x 0,3 m, 0,3 x 0,6 m, 0,4 x 0,6 m)

FÖNSTER/FÖNSTERDÖRRAR

ZINKGRÅ RAL 7038 ALT. LJUSGRÅ RAL 7035,
SPRÖJS I SAMMA KULÖR

MÖRKGRÅ SPRÖJS I CURTAIN WALL MED CEDERTRÄ
RAL 7043

ENTRÉDÖRR
LJUSGRÅ S 3000-N

TAKMATERIAL

PLÅTTAK, BÄNDTÄCKNING, 0,47 M BÄNDBREDD, ALUZINK,
ALT. ZINKGRÅ, RAL 7038/NCS S2502-B

TAKAVVÄTTNING

ALUZINK, ALT. RAL 7038/NCS S2502-B

RÄCKEN

SMIDESRÄCKE, LJUSGRÅ RAL 7038



Fasad mot sydost

A3 1:200 (A1 1:100)

4

1

2

3

4	Brandtåtgård dörr/trappa	210927	AH
3	Ångring skivfasad	210916	AH
BE	ÄNDRINGEN AVSER	DATUM	SIGN
T			

BYGGLOVSHANDLING

Sicklaön 73:2

Tillbyggnad SÄBO

Ivato Ramme
Niklas Bauer
Tel 0737-31 27 74

A	Monsén arkitekter AB	073-5066857
K	-	
V	-	
E	-	
L	-	

UPPDRAG NR	RITADIKONSTR. AV	HANDLÄGGARE
1111	AH	AH
DATUM	ANSVARIG	
20210624	DM	

Fasad mot sydost

SKALA	NUMMER	BET
A 1:200	A-40.3-103	4
B 1:100		

FÖRKLARING

ALLA MÅTT I METER OM EJ ANNAT ANGES

HÄNVISNING

FASADMATERIAL

1. STÄENDE TRÄPANEL, GRÖN NCS S-4010 G10Y
2. STÄENDE TRÄPANEL, CEDERTRÄ
3. SKIVMATERIAL, BRICMATE Graniteramik grå med naturyta, Z Quartzit Grey
LÖANDE FÖRBAND (0,3 x 0,3 m, 0,3 x 0,6 m, 0,4 x 0,6 m)

FÖNSTER/FÖNSTERDÖRRAR

ZINKGRÅ RAL 7038 ALT. LJUSGRÅ RAL 7035,
SPRÖJS I SAMMA KULÖR

MÖRKGRÅ SPRÖJS I CURTAIN WALL MED CEDERTRÄ
RAL 7043

ENTRÉDÖRR
LJUSGRÅ S 3000-N

TAKMATERIAL
PLÅTTAK, BÄNDTÄCKNING, 0,47 M BÄNDBREDD, ALUZINK,
ALT. ZINKGRÅ, RAL 7038/NCS S2502-B

TAKAVATTNING
ALUZINK, ALT. RAL 7038/NCS S2502-B

RÄCKEN
SMIDESRÄCKE, LJUSGRÅ RAL 7038



Fasad mot sydväst

A3 1:400 (A1 1:200)

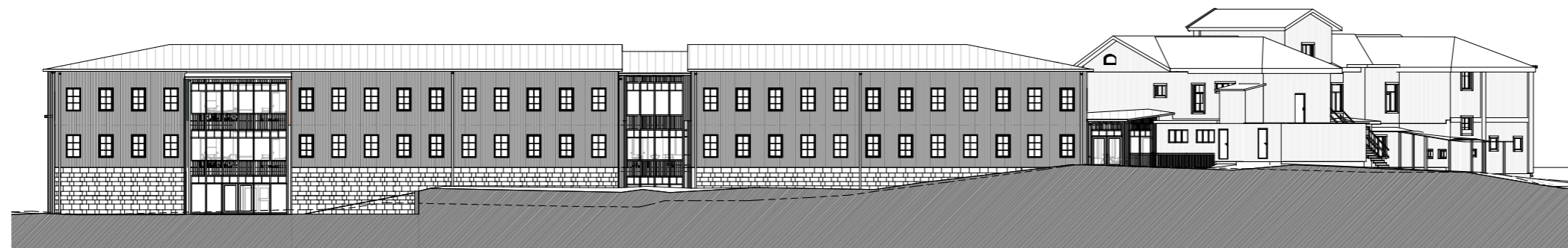

Fasad mot nordost

A3 1:400 (A1 1:200)

4	Brandtåtgård dörr/trappa	210927	AH
3	Ångring skivfasad	210916	AH
BE	ÄNDRINGEN AVSER	DATUM	SIGN
T			

BYGGLOVSHANDLING

Sicklaön 73:2
Tillbyggnad SÄBO

Ivato Ramme
Niklas Bauer
Tel 0737-31 27 74

A	Monsén arkitekter AB	073-5066857
K	-	
V	-	
E	-	
L	-	

UPPDRAG NR	RITADIKONSTR. AV	HANDLÄGGARE
1111	AH	AH
DATUM	ANSVARIG	
20210624	DM	

Fasad mot Sydväst
Fasad mot Nordost

SKALA	NUMMER	BET
A 1:400	A-40.3-1011	4
B 1:200		

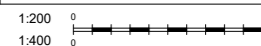

FÖRKLARING

ALLA MÅTT I METER OM EJ ANNAT ANGES

HÄNVISNING

FASADMATERIAL

1. STÄENDE TRÅPANEL, GRÖN NCS S-4010 G10Y
2. STÄENDE TRÅPANEL, CEDERTRÄ
3. SKIVMATERIAL, BRICMATE Granitkeramik grå med naturyta, Z Quartzit Grey
LÖANDE FÖRBAND (0,3 x 0,3 m, 0,3 x 0,6 m, 0,4 x 0,6 m)

FÖNSTER/FÖNSTERDÖRRAR

ZINKGRÅ RAL 7038 ALT. LJUSGRÅ RAL 7035,
SPRÖJS I SAMMA KULÖR

MÖRKGRÅ SPRÖJS I CURTAIN WALL MED CEDERTRÄ
RAL 7043

ENTRÉDÖRR

LJUSGRÅ S 3000-N

TAKMATERIAL

PLÅTTAK, BANDTÄCKNING, 0,47 M BANDBREDD, ALUZINK,
ALT. ZINKGRÅ, RAL 7038/NCS S2502-B

TAKAVVÄTTNING

ALUZINK, ALT. RAL 7038/NCS S2502-B

RÄCKEN

SMIDESRÄCKE, LJUSGRÅ RAL 7038



Fasad mot nordväst
A3 1:200 (A1 1:100)

4	Brandtårgård dörr/trappa	210927	AH
BE	ÄNDRINGEN AVSER	DATUM	SIGN
T			
BYGGLOVSHANDLING			
Sicklaön 73:2 Tillbyggnad SÄBO			
Ivato Rämme Niklas Bauer Tel 0737-31 27 74			
A	Monsén arkitekter AB	073-5066857	
K	-		
V	-		
E	-		
L	-		
UPPDRAG NR	RITADKONSTR. AV	HANDLÄGGARE	
1111	AH	AH	
DATUM	ANSVARIG		
20210624	DM		
Fasad mot Nordväst			
SKALA	NUMMER	BET	
A 1:200	A-40.3-1021	4	
B 1:100			

FÖRKLARING

ALLA MÅTT I METER OM EJ ANNAT ANGES

HÄNVISNING

FASADMATERIAL

1. STAENDE TRÅPANEL, GRÖN NCS S-4010 G10Y
2. STAENDE TRÅPANEL, CEDERTRÅ
3. SKIVMATERIAL, BRICMATE Granitkeramik grå med naturyta, Z Quartzit Grey
LÖANDE FÖRBAND (0,3 x 0,3 m, 0,3 x 0,6 m, 0,4 x 0,6 m)

FÖNSTER/FÖNSTERDÖRRAR

ZINKGRÅ RAL 7038 ALT. LJUSGRÅ RAL 7035,
SPRÖJS I SAMMA KULÖR

MÖRKGRÅ SPRÖJS I CURTAIN WALL MED CEDERTRÅ
RAL 7043

ENTRÉDÖRR

LJUSGRÅ S 3000-N

TAKMATERIAL

PLÅTTAK, BANDTÄCKNING, 0,47 M BANDBREDD, ALUZINK,
ALT. ZINKGRÅ, RAL 7038/NCS S2502-B

TAKAVVATTNING

ALUZINK, ALT. RAL 7038/NCS S2502-B

RÄCKEN

SMIDESRÄCKE, LJUSGRÅ RAL 7038



Fasad mot sydost

A3 1:200 (A1 1:100)

4	Brandåtgärd dörr/trappa	210927	AH
3	Ångring skivfasad	210916	AH
BE	ÄNDRINGEN AVSER	DATUM	SIGN
T			

BYGGLOVSHANDLING

Sicklaön 73:2

Tillbyggnad SÄBO

Ivato Ramme
Niklas Bauer
Tel 0737-31 27 74

A	Monsén arkitekter AB	073-5066857
K	-	
V	-	
E	-	
L	-	

UPPDRAG NR	RITADIKONSTR. AV	HANDLÄGGARE
1111	AH	AH
DATUM	ANSVARIG	
20210624	DM	

Fasad mot Sydost

SKALA	NUMMER	BET
A 1:200	A-40.3-1031	4
B 1:100		

Monsén arkitekter

Industrigatan 6
26233 Ängelholm
073-5066857

Sicklön 73:2

Handlingsförteckning Bygglövshandling

Handläggare: Amanda Hällqvist
Antal sidor: 24
Datum: 20210702

HANDLING	STATUS	BET.	HANDLINGENS INNEHÅLL	SKALA A1	DATUM
A-01-1-100	BL		Nybyggnadskarta	1:400	20210927
A-01-1-102	BL		Markplanering	1:400	20210927
A-40-1-100	BL		Planritning, souterrängplan översikt	1:200	20210927
A-40-1-101	BL		Planritning, souterrängplan del 1	1:100	20210927
A-40-1-102	BL		Planritning, souterrängplan del 2	1:100	20210927
A-40-1-200	BL		Planritning, plan 2 översikt	1:200	20210927
A-40-1-201	BL		Planritning, plan 2 del 1	1:100	20210927
A-40-1-202	BL		Planritning, plan 2 del 2	1:100	20210927
A-40-1-300	BL		Planritning, plan 3 översikt	1:200	20210927
A-40-1-301	BL		Planritning, plan 3 del 1	1:100	20210927
A-40-1-302	BL		Planritning, plan 3 del 2	1:100	20210927
A-40-1-400	BL		Planritning, plan 4 översikt	1:200	20210624
A-40-1-500	BL		Planritning, takplan översikt	1:200	20210624
A-40.2-101	BL		Sektion A-A	1:100	20210927
A-40.2-102	BL		Sektion B-B	1:100	20210702
A-40.3-101	BL		Fasad mot sydväst & nordost, färg	1:200	20210927
A-40.3-102	BL		Fasad mot nordväst, färg	1:100	20210927
A-40.3-103	BL		Fasad mot sydost, färg	1:100	20210927
A-40.3-1011	BL		Fasad mot sydväst & nordost, svart&vitt	1:200	20210927
A-40.3-1021	BL		Fasad mot nordväst, svart&vitt	1:100	20210927
A-40.3-1031	BL		Fasad mot sydost, svart&vitt	1:100	20210927
A1	BL		Miljöbild 1 - Vy från söder		20210624
A2	BL		Miljöbild 2 - Vy från norr		20210624
A3	BL		Miljöbild 3		20210624
A4	BL		Rivs - Fotografi		20210624