

Lantmäteriförrättning pågår på dagboksnummer 217577 (20210528). Förrättningen gäller avstyckning från Sicklaön 40:14 och 73:119.

**NACKA KOMMUN**  
Lantmäterienheten  
Kartan upprättad: 2021-06-30  
Av: Sofia Friberg  
Granskad av: SRL  
Mätt av: SF

Del av Sicklaön 73:119 och 40:14  
Typ av karta: Karta A: Nybyggnadskarta  
Address: Gamla landsvägen/Skuruhallsvägen  
Ärendenummer: 210622-Nybyggnadskarta-BJ30

Lantmäteriförrättning pågår på dagboksnummer 217577 (20210528). Förrättningen gäller avstyckning från Sicklaön 40:14 och 73:119.

berört område

Nacka Vatten och Avfall AB:s uppgifter:

Dagvatten och dränvatten skall avledas genom lokalt omhändertagande, LOD inom fastigheten. Förbindelsepunkter upprättas i samråd med Nacka Vatten och Avfall AB. Var vänligen kontakta anslutning@nvoa.se, tel. 08-718 80 00

Nacka Vatten och Avfall AB  
2021-06-30  
M.Finnström

Samfälligheter/Gemensamhetsanläggningar inskrivna i Lantmäteriets fastighetsregister: inga inom berört område

Rättigheter inskrivna i Lantmäteriets fastighetsregister (OBS: Det kan finnas rättigheter som inte är inritade i kartan samt som ligger utanför området): rättigheterna på Sicklaön 40:14 har inte utretts.

Officiella noteringar: Redovisning av rättigheter kan vara ofullständig

Arbetsfix: rödmålad spik i asfalt +30,88 m, rödmålad spik i asfalt +26,08 m, rödmålad spik i asfalt +21,46 m

Markhöjder är karterade från laserskannad flygdata gjord år 2016 och har noggrannhet i höjddel: 5 cm på hårdgjorda ytor och 10 cm på övriga ytor. Noggrannhet i plan: 15 cm.

Nivåkurvorna är ingen exakt redovisning av höjden och bör inte användas vid detaljprojektering

Markdetaljer såsom murar etc är karterade från flygfoto och kan inte användas för detaljplanering.

Vid schaktning och andra markarbeten hänvisas till ledningskollen.se

Gränspunktkoordinater enl. Lantmäteriets registerkarta i närheten av det berörda området

Nr	N	E	Typ
Nr 35587	N 6577753.34	E 161873.26	Typ db
Nr 34663	N 6577760.80	E 161880.47	Typ db
Nr 34279	N 6577763.47	E 161883.12	Typ db
Nr 34269	N 6577772.96	E 161899.72	Typ db
Nr 34494	N 6577777.40	E 161909.41	Typ db
Nr 28142	N 6577780.66	E 161923.92	Typ db
Nr 27842	N 6577780.49	E 161927.20	Typ rm
Nr 26107	N 6577754.21	E 161928.00	Typ rm
Nr 25186	N 6577744.77	E 161988.46	Typ rm
Nr 25677	N 6577728.03	E 161952.96	Typ rg

**Väg**  
Fastighetsgräns  
Höjdskurva  
Stig  
Strandlinje  
GC-vägg  
Tunnel  
Häck  
Mur  
Stöpmur  
Plant/Stat/Stängsel  
Rättighetsområde  
Gemensamhetsområde

**PLANBESTÄMMELSER**  
Användningsgräns  
Egenskapsgräns  
VA-UPPGIFTER  
Vattenledning  
Spillvattenledning  
Tryckledning, spill  
Dagvattenledning  
Ledning ur drift

Arbetsfix  
Fomminne  
Banträd  
Lövräd  
Trappa  
Gränspunkt  
Markhöjd  
SH Sockelhöjd  
FG Höjd Färdigt Golv

Hus  
Bostadshus  
Lövträd  
Tulsa  
Bostadshus  
Byggnad från  
Bostadshus  
Hus  
Bostadshus  
Lövträd  
Skärmål  
Övrigt

Gränspunkter om = omarkerad  
rm = rör i mark  
ds = dubb i sten  
db = dubb i berg  
rb = rör i berg  
rg = rör i glätning  
sts = staketstolpe  
sa = spik i asfalt

Det är användarens ansvar att kvalitetskontrollera koordinatförteckningen

**Gällande planer**  
Plantyp, plannamn, aktbeteckning, lagakraftsdatum  
Detaljplan, DP 656, 0182K-P2021/656, 2021-05-13

Kartan är giltig i två år från det datum då den upprättats. Kartans detaljer får inte ändras!  
**Koordinatsystem**  
SWEREF 99 18 00 Höjdsystem RH2000  
OBS! Planbestämmelser som anges i kartan skrivs in som de står angivna i planen, i dess befintliga höjdsystem. Eventuell omräkning kan behöva göras för att karta och planbestämmelser ska vara i samma höjdsystem Skillnaden mellan RH00 och RH2000 är +0,524m.

Planbestämmelser ritas enbart in på aktuell fastighet. Stämmer fastigheten med gällande fastighetsplan eller tomtindelning Fastighetens areal: del av Sicklaön 73:119 och 40:14 Byggsändamål: Nybyggnad flerbostadshus (80 lgh) med garage i källarplan

Skala i A2: 1:400

Del av Sicklaön 73:119 och 40:14







# NOJDSYSTEM

**FÖRKLARINGAR**

ALLA MÅTT I MM

+HÖJDER INTERIÖRT AVSER FÄRDIGT GOLV  
ENTREPLAN

**HÄNVISNINGAR  
SE RITNING**

- A-40-1-100 - A-40-1-109, PLANER 1:200
- A-40-1-200 - A-40-1-219, PLANER 1:100
- A-40-2-100 - A-40-2-103, SEKTIONER 1:100
- A-40-3-100 - A-40-3-101, FASADER 1:200
- A-40-3-200 - A-40-3-205, FASADER 1:100

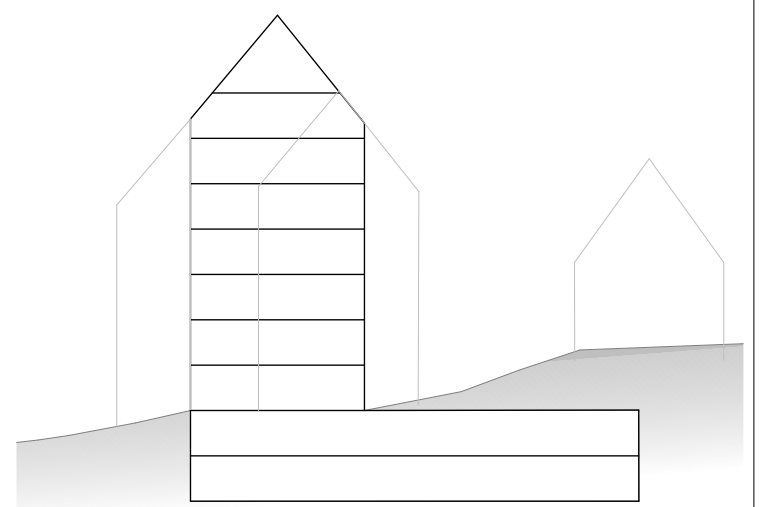

BET	ÄNDRING AVSER	DATUM	Sign.

**BYGGLOVHANDLING**

**EKTORP GAMLA LANDSVÄGEN**

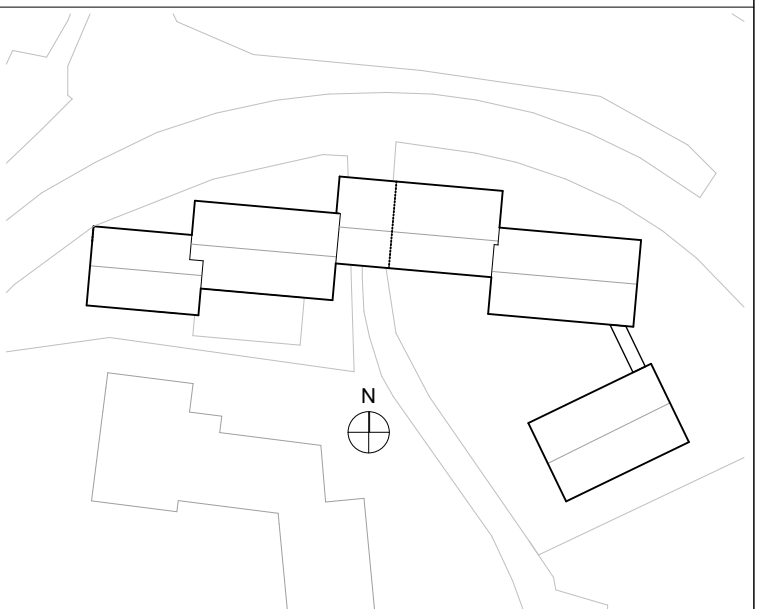

A	KIRSH + DEREKA ARKITEKTER	0709509749
K		
V		
E		
L		

LUPPDRAG NR	4171	RITAD AV	A.COMOLI	HANDLÄGGARE	D.DEREKA
DATUM	20210908	ANSVÄRIG	J.KIRSH		

Planer  
Situationsplan

SKALA A1	1:200	SKALA A3	1:100	NUMMER	A-01-1-101	BET	
----------	-------	----------	-------	--------	------------	-----	--

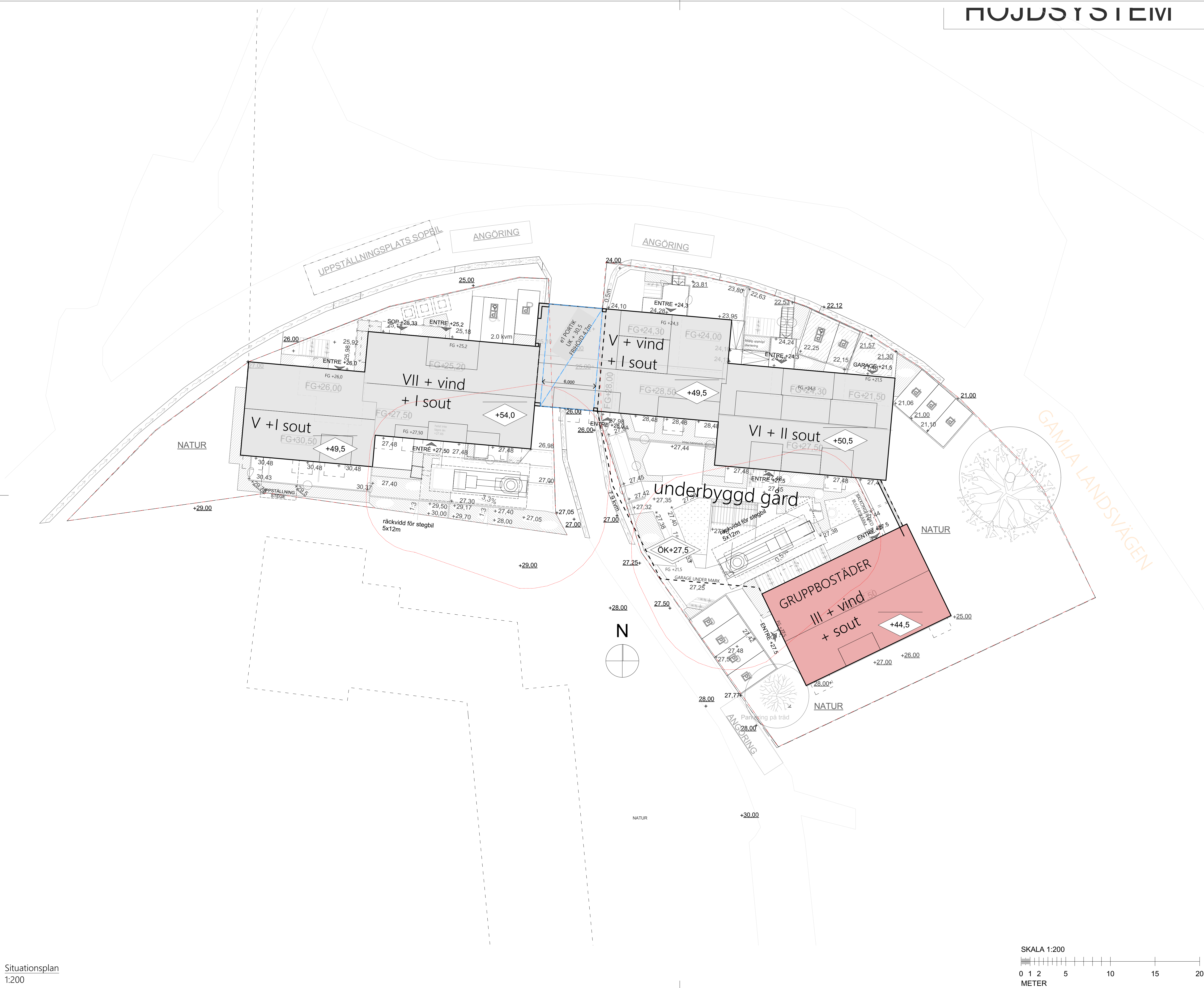

Situationsplan  
1:200

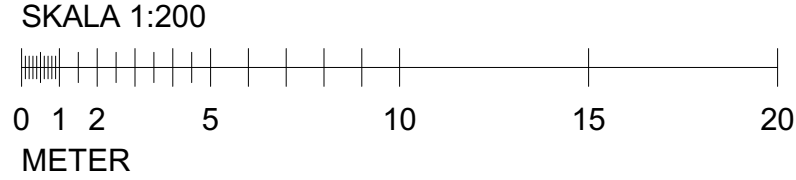



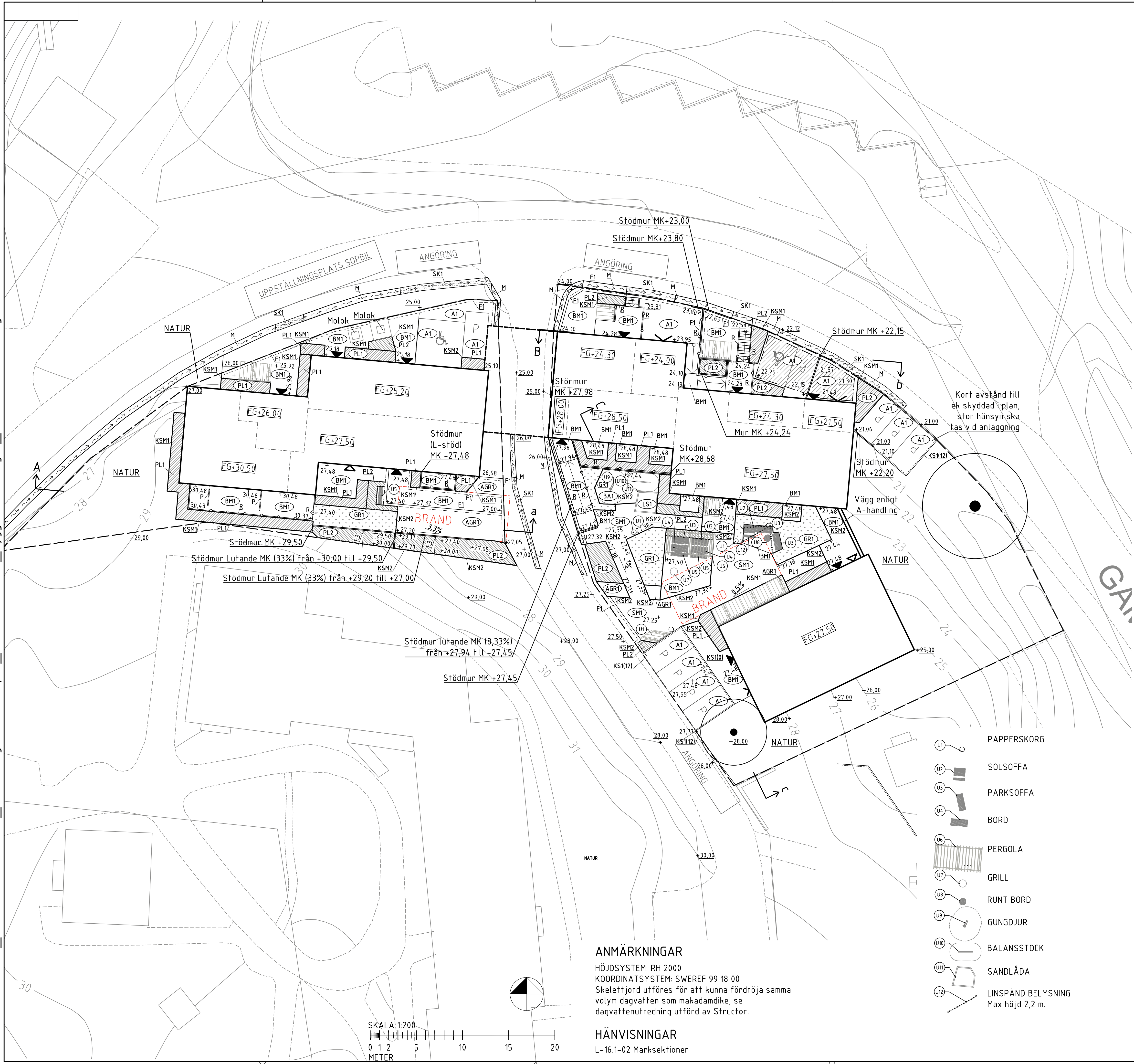

- ### TECKENFÖRKLARING
- BYGGNADS HUVUDENTRÉ, SIDOENTRÉ, UTRYMNINGSDÖRR
  - INFART GARAGE
  - FASTIGHETSGRÄNS
  - BEFINTLIG NIVÅ SOM BEHÅLLS
  - BEFINTLIG NIVÅ SOM UTGÅR
  - NY MARKNIVÅ
  - NIVÅ, FÄRDIGT GOLV
  - BEFINTLIG NIVÅKURVA
  - RINNRIKTNING MAKADAMDIKE/SKELETT JORD
  - LUTNING I PLAN / FALLRIKTNING
  - LUTNING I PLAN / FALLRIKTNING
  - MAKADAMDIKE
  - I nivå med gata, enligt dagvattenutredning. Avvattnas till dagvattenmagasin.
  - RAMP
  - Maxlutning 1:12
  - TRAPPA
  - NATUR
  - BEFINTLIG NATURMARK BEVARAS
  - ASFALTSYTA
  - BARKYTA
  - Med fallskydd.
  - BETONGMARKSTEN
  - STENMJÖL
  - Toppas med stenflis 2-4 mm
  - LEKSAND
  - ARMERAT GRÄS
  - PLANTERING -REGNBÄDD
  - PLANTERING -PERENNER OCH BUSKAR
  - GRÄSYTA
  - SKELETT JORD
  - Beläggts med asfalt.
  - UNDERJORDISKT DAGVATTENMAGASIN
  - Area 40 m<sup>2</sup>
  - MUR/STÖDMUR
  - Alla murar utföres i betong.
  - RÄCKE
  - METALLKANTSTÖD
  - Visning 20 cm, kantstål.
  - METALLKANTSTÖD
  - Nollaf, kantstål.
  - KANTSTÖD
  - Limmad betong. Visning i cm inom parentes.
  - FRIS
  - Två rader flammad smågatsten
  - BEFINTLIGT LÖVTRÄD
  - Bevaras och skyddas under anläggning
  - PLANK
  - Höjd= 2 m. Träribbor. Mellan privata uteplatser.
  - PLATS FÖR CYKELPARKERING
  - 4 platser
  - UPPSTÄLLNINGSPLOTS BRANDFORDON
  - 5x12 m

- PAPPERSKORG
- SOLSOFFA
- PARKSOFFA
- BORD
- PERGOLA
- GRILL
- RUNT BORD
- GUNGDJUR
- BALANSSTOCK
- SANDLÅDA
- LINSPÄND BELYSNING
- Max höjd 2,2 m.

**ANMÄRKNINGAR**  
 HÖJDSYSTEM: RH 2000  
 KOORDINATSYSTEM: SWEREF 99 18 00  
 Skelettjord utföres för att kunna fördröja samma volym dagvatten som makadamdike, se dagvattenutredning utförd av Structor.

**HÄNVISNINGAR**  
 L-16-1-02 Marksektioner

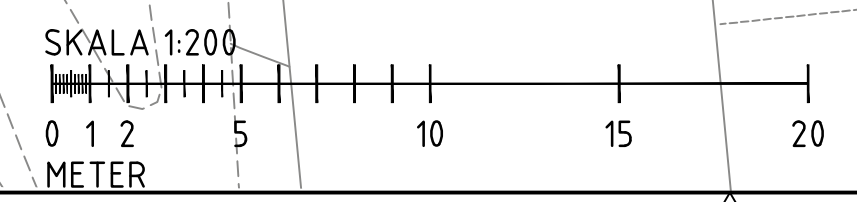

BET	ANT	ÄNDRING	SIGN	DATUM
BET	ANT	ÄNDRINGEN AVSER	SIGN	DATUM

**BYGGLOVSHANDLING**

**EKTORP GAMLA LANDSVÄGEN**

svref 99 1800 RH 2000

PROJEKT NR 9198 RITAD AV: KONSTRUERAD AV: ANSVARIG HP/PS/MW M. WESTER

FORMAT A1 STOCKHOLM 2021-08-27

**MARKPLANERINGSPLAN**  
 GAMLA LANDSVÄGEN

SKALA 1:200/1:400 (A3) RITNINGNUMMER L-16-1-01

**SVEFÄSTIGHETER**

**OKOLOGI GRUPPEN**  
 Åsögatan 121, 11624 Stockholm  
 www.okologigruppen.se  
 08 525 28160



FÖRKLARINGAR

ALLA MÅTT I MM

+HÖJDER INTERIÖRT AVSER FÄRDIGT GOLV  
ENTREPLAN

HÄNVISNINGAR  
SE RITNING

- A-40-1-100 - A-40-1-109, PLANER 1:200
  - A-40-1-200 - A-40-1-219, PLANER 1:100
  - A-40-2-100 - A-40-2-103, SEKTIONER 1:100
  - A-40-3-100 - A-40-3-101 FASADER 1:200
  - A-40-3-200 - A-40-3-205, FASADER 1:100
- LITTERA SE KULÖR OCH MATERIALFÖRTECKNING

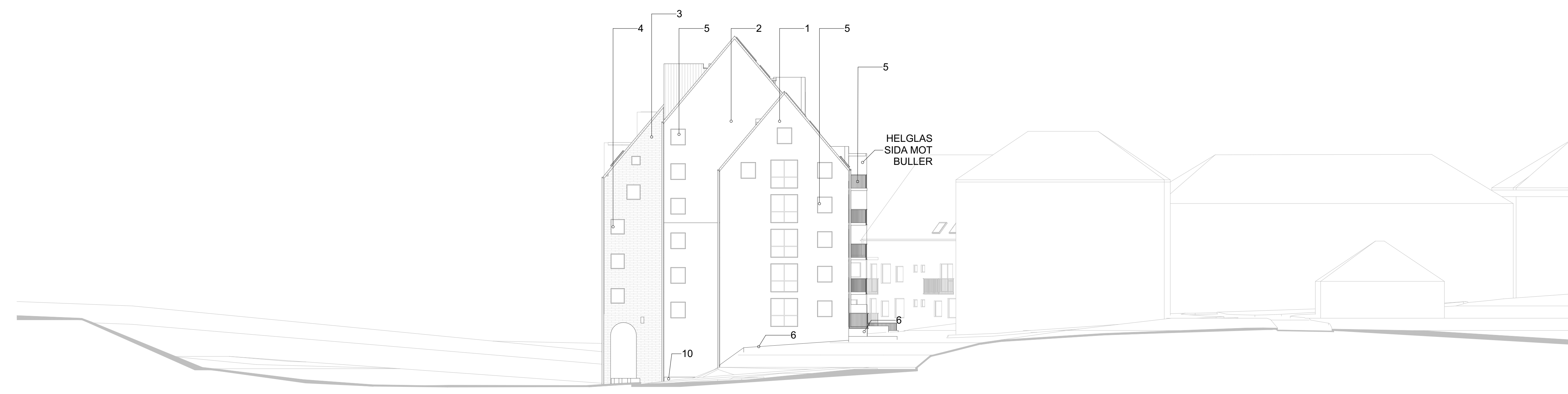

F1 VÄST Fasad SV  
1:200

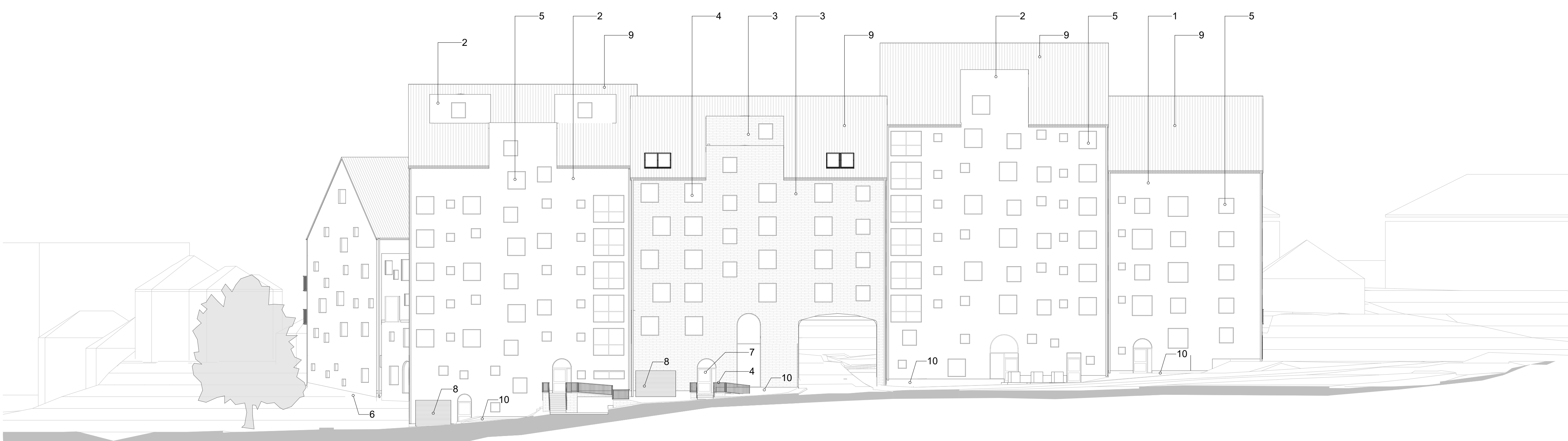

F2 NORR Fasad SV  
1:200

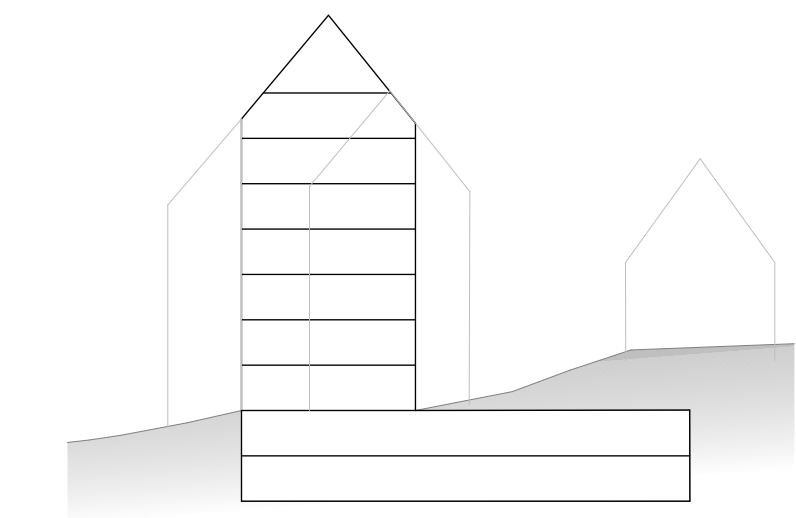

BET	ÄNDRING AVSER	DATUM	Sign.

**BYGGLOVHANDLING**  
**EKTORP GAMLA LANDSVÄGEN**

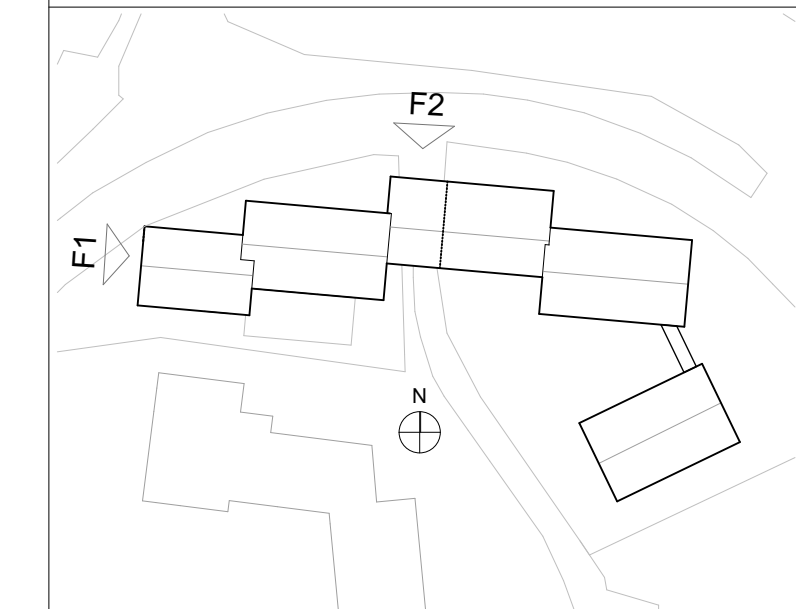

A	KIRSH + DEREKA ARKITEKTER	0709509749
K		
V		
E		
L		

LUPPDRAG NR 4171	RITAD AV A.COMOLI	HANDLÄGGARE D.DEREKA
DATUM 20210908	ANSVÄRIG J.KIRSH	

Fasader 1:200  
Fasader F1, F2

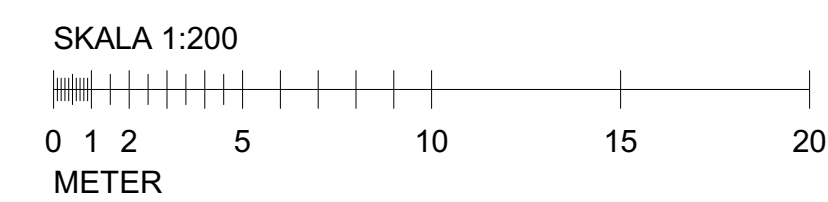

SKALA A1 1:200	SKALA A3 1:100	NUMMER A-40-3-100	BET
-------------------	-------------------	----------------------	-----



FÖRKLARINGAR

ALLA MÅTT I MM

+HÖJDER INTERIÖRT AVSER FÄRDIGT GOLV  
ENTREPLAN

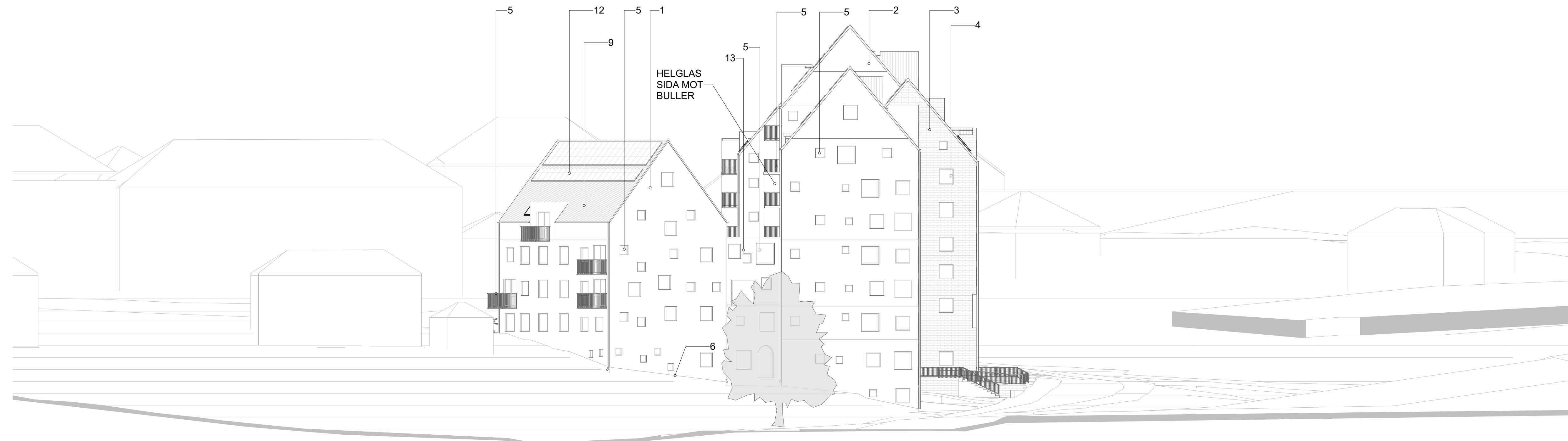

F3 ÖST Fasad SV  
1:200

HÄNVISNINGAR  
SE RITNING

- A-40-1-100 - A-40-1-109, PLANER 1:200
- A-40-1-200 - A-40-1-219, PLANER 1:100
- A-40-2-100 - A-40-2-103, SEKTIONER 1:100
- A-40-3-100 - A-40-3-101, FASADER 1:200
- A-40-3-200 - A-40-3-205, FASADER 1:100

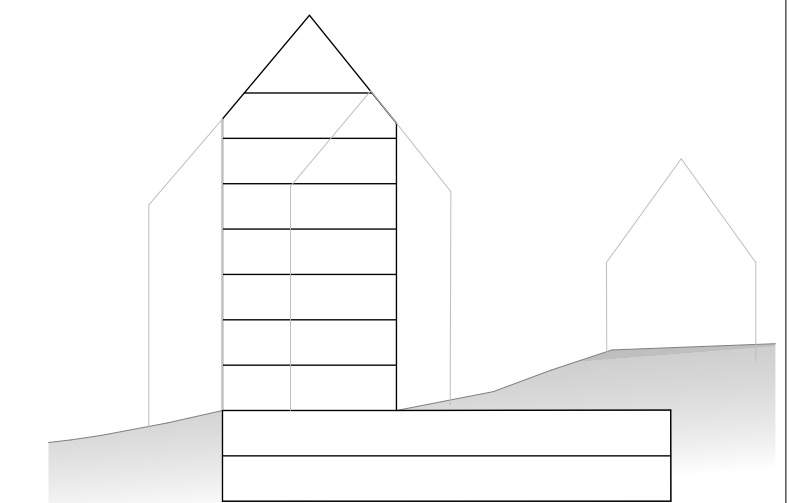

BET	ÄNDRING AVSER	DATUM	Sign.

BYGGLOVHANDLING

EKTORP GAMLA LANDSVÄGEN

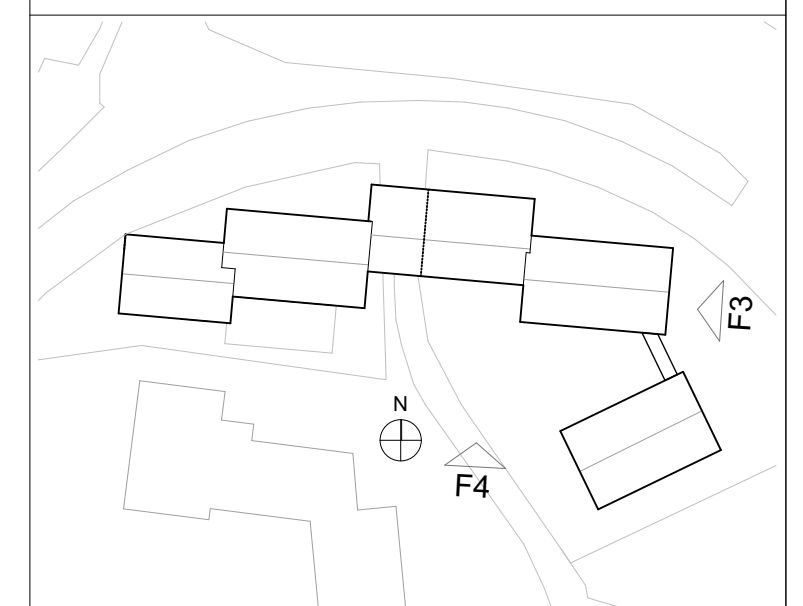

A	KIRSH + DEREKA ARKITEKTER	0709509749
K		
V		
E		
L		

LUPPDRAG NR	4171	RITAD AV	A.COMOLI	HANDLÄGGARE	D.DEREKA
DATUM	20210908	ANSVÄRIG	J.KIRSH		

Fasader 1:200  
Fasader F3, F4

F4 SÖDER Fasad  
1:200

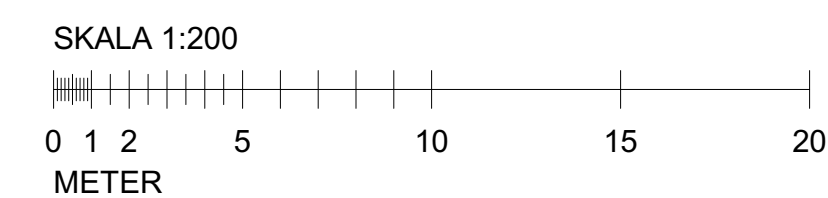
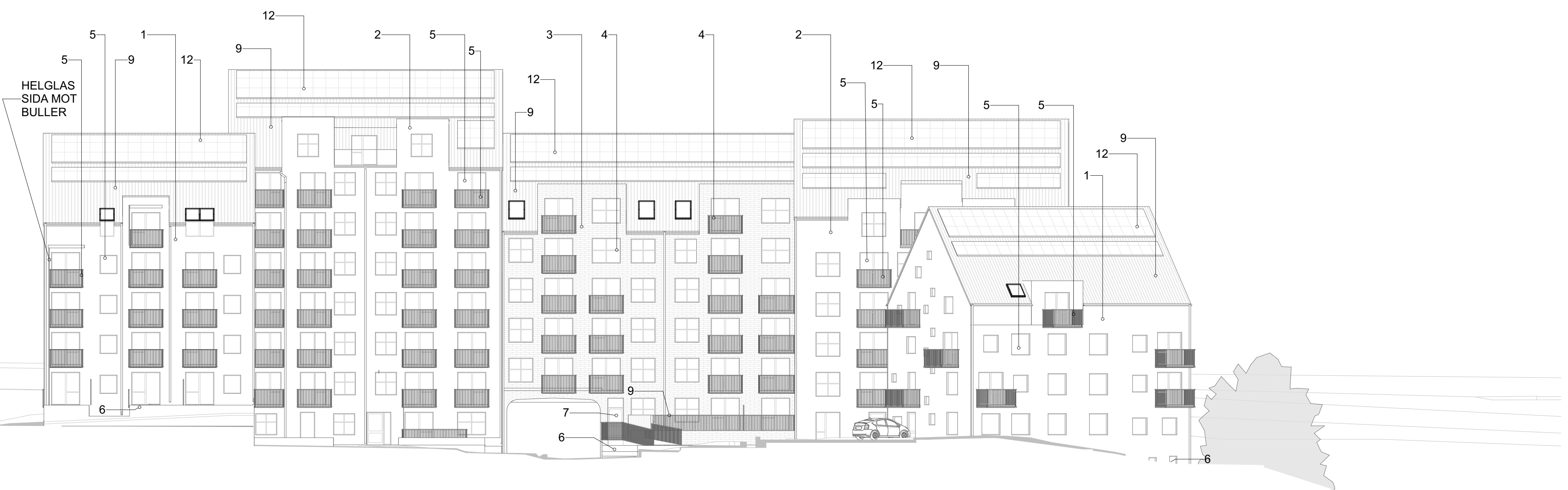

SKALA A1	SKALA A3	NUMMER	BET
1:200	1:100	A-40-3-101	



ALLA MÅTT I MM  
 +HÖJDER INTERIÖRT AVSER FÄRDIGT GOLV  
 ENTREPLAN

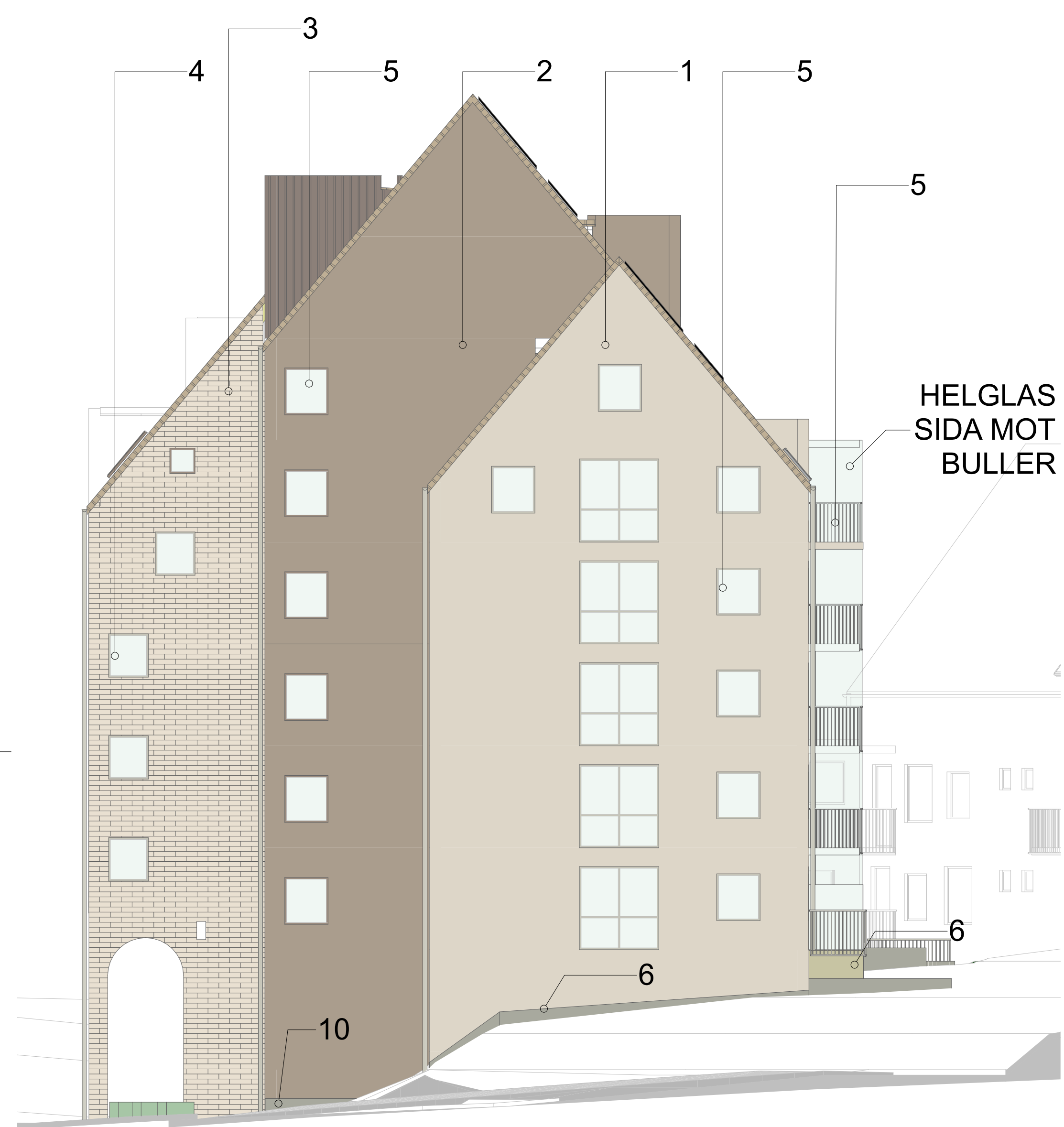

F1 VÄST Fasad  
 1:100

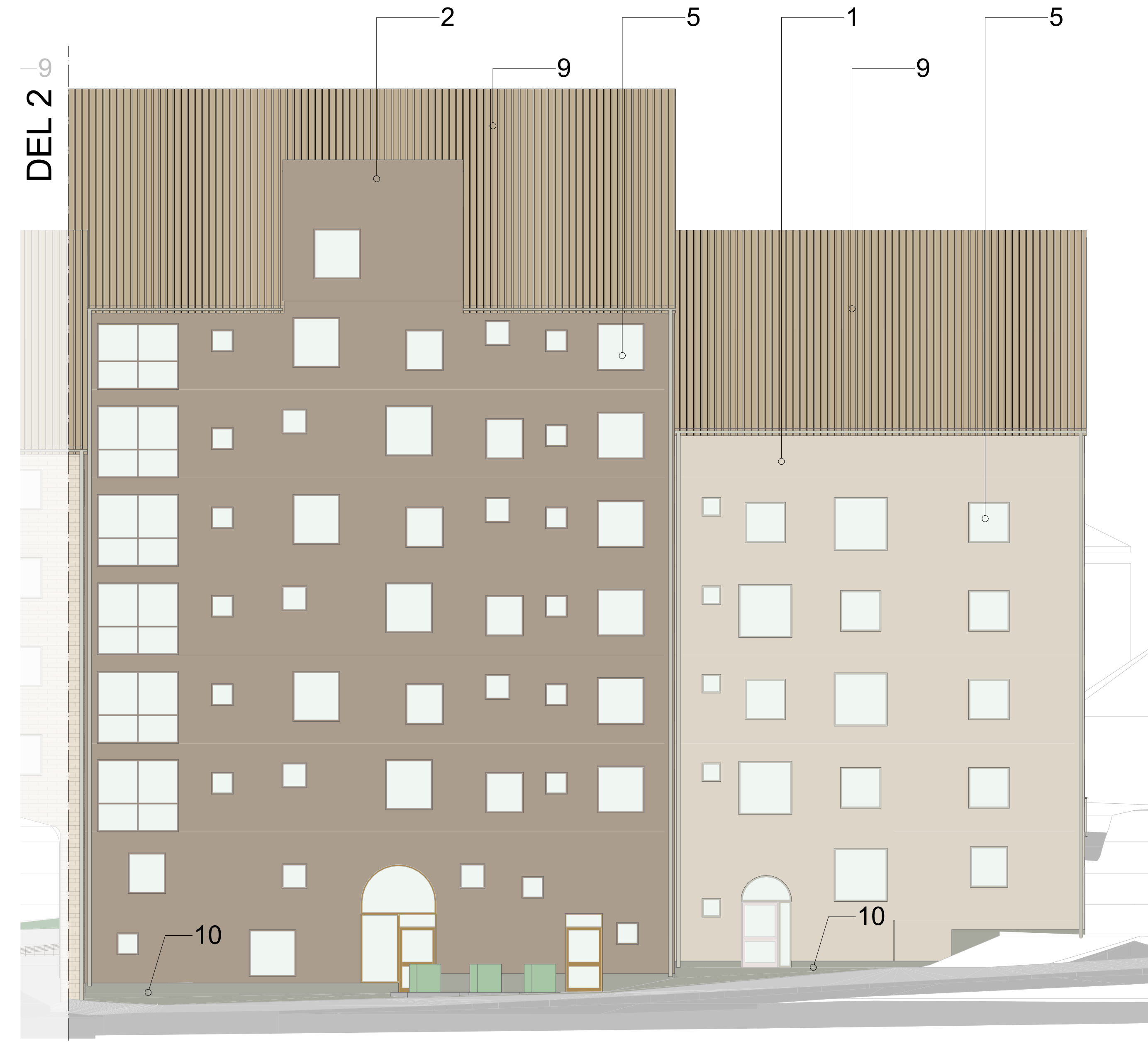

F2 NORR Fasad DEL 1  
 1:100

HÄNVISNINGAR  
 SE RITNING  
 A-40-1-100 - A-40-1-109, PLANER 1:200  
 A-40-1-200 - A-40-1-219, PLANER 1:100  
 A-40-2-100 - A-40-2-103, SEKTIONER 1:100  
 A-40-3-100 - A-40-3-101 FASADER 1:200  
 A-40-3-200 - A-40-3-205, FASADER 1:100

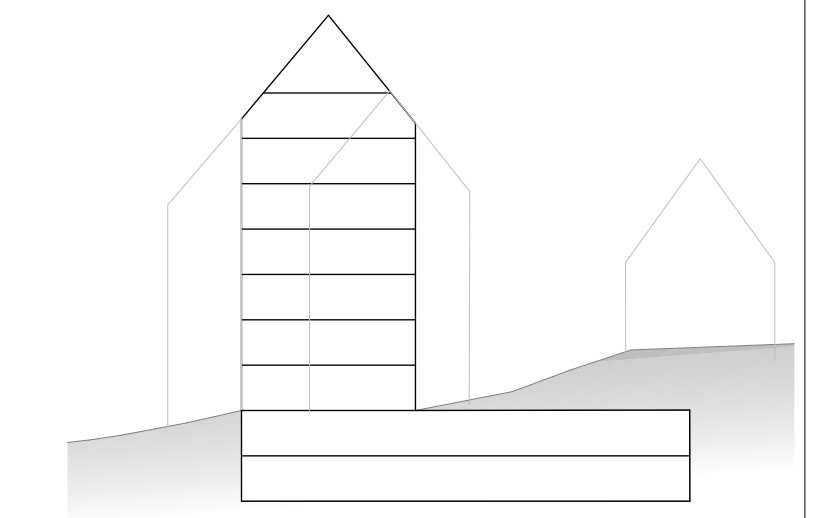

BET	ÄNDRING AVSER	DATUM	Sign.

BYGGLOVHANDLING  
 EKTORP GAMLA LANDSVÄGEN

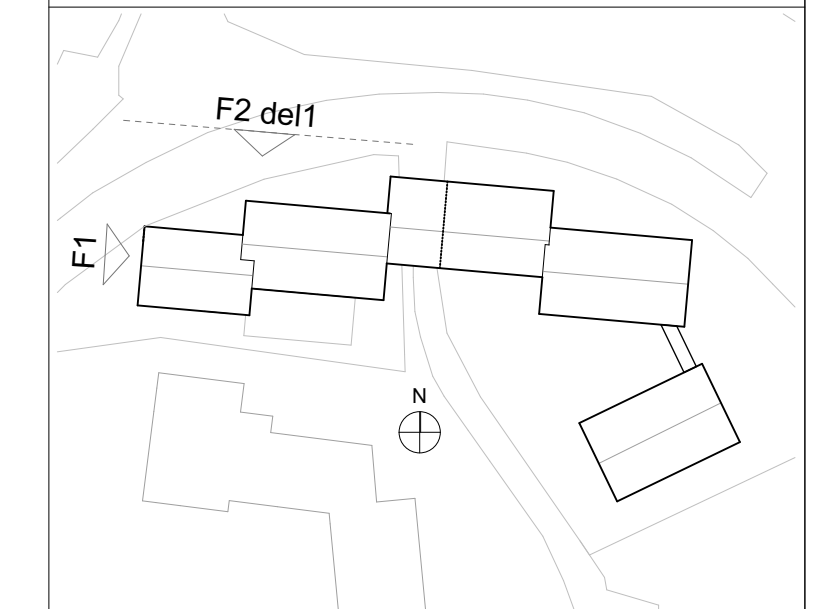

KOD	BESKRIVNING	KULÖR
1	FASAD ENL. FASADRITNING SLÄTTPUTS, TYP K10 WEBER 33085 EL. LIKV. VIT BEIGE	WEBER 33085/NCS 2005-Y20R
2	FASAD ENL. FASADRITNING SLÄTTPUTS, TYP K10 WEBER 33055 EL. LIKV. BEIGE	NCS S 4005-Y20R
3	FASAD ENL. FASADRITNING BEIGE TUNNTEGEL, LJUSGRÅ FOG TYP StoBrick ELLER LIKV.	STOBRICK GLAZED 335

4	FÖNSTER, FÖNSTERDÖRRAR, FÖNSTERBLECK, TAKAVATTNING, BALKONGRÄCKE, SMIDESRÄCKEN GÄRD	TRÄFÖNSTER MED LACKAD ALUMINIUMKLÄDD UTSIDA BEIGE	S 1010-Y30R
5	FÖNSTER, FÖNSTERDÖRRAR, FÖNSTERBLECK, BALKONGRÄCKE	TRÄFÖNSTER MED LACKAD ALUMINIUMKLÄDD UTSIDA	RAL 1035 PEARL BEIGE, METALLIC
6	SOCKEL	SOCKELPUTS	NCS S 5005-Y20R

7	ENTREPARTIER	ALUMINIUMPROFIL MED KLARGLAS	RAL 1036 PEARL GOLD METALLIC
8	GARAGEPORT	PLÄTKLÄDD	RAL 1035 PEARL BEIGE, METALLIC
9	TAKPLÅT	PLÄTKASSET ISOLERAD	RAL 1035 PEARL BEIGE, METALLIC
10	SOCKEL	NATURSTEN TUNNFORMAT LIMMAS PÅ UPPBYGGD UTEPLATS LIKA SOCKEL "Slående format" STENBREDD CA 50cm	EXEMPEL

11	BALKONG UNDERSIDA	UNDERSIDA MÅLAD VIT FRAM TILL DROPSPÅR	NCS S 1505-Y20R
12	SOLCELLER	SVART RAM KRISTALLIN-CELLER RAM av metall KULÖR RAL 9005	RAM RAL 9005
13	BALKONGFRONT / BULLERSKÄRM	ALUMINIUMKOMPOSIT TYP HYBRID PLÄTKASSETTER	SUPER LIGHT BRONZE ANODIZED

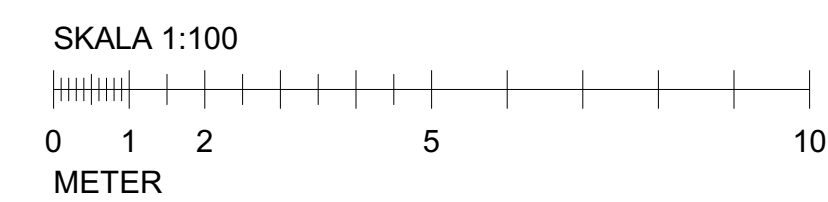

**Sveafastigheter**  
 Bostad

A	KIRSH + DEREKA ARKITEKTER	0709509749			
K					
V					
E					
L					
LUPPDRAG NR	4171	RITAD AV	A.COMOLI	HANDLÄGGARE	D.DEREKA
DATUM	20210908	ANSVÄRIG	J.KIRSH		
Fasader 1:100 Fasader F1, F2 DEL 1					
SKALA A1	SKALA A3	NUMMER	BET		
1:100	1:1.1200	A-40-3-200			



ALLA MÅTT I MM  
 +HÖJDER INTERIÖRT AVSER FÄRDIGT GOLV  
 ENTREPLAN

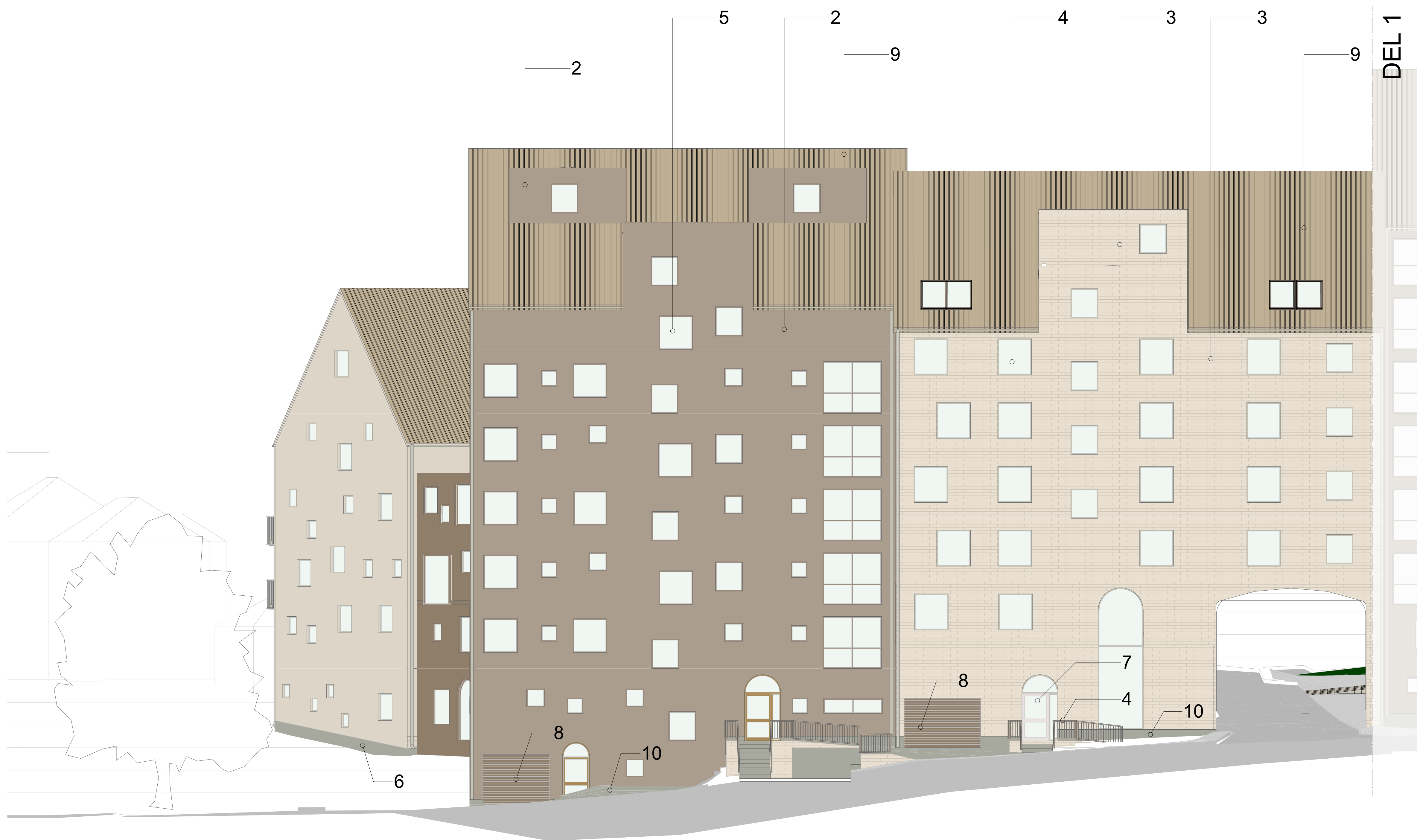

DEL 1

HÄNVISNINGAR  
 SE RITNING  
 A-40-1-100 - A-40-1-109, PLANER 1:200  
 A-40-1-200 - A-40-1-219, PLANER 1:100  
 A-40-2-100 - A-40-2-103, SEKTIONER 1:100  
 A-40-3-100 - A-40-3-101 FASADER 1:200  
 A-40-3-200 - A-40-3-205, FASADER 1:100

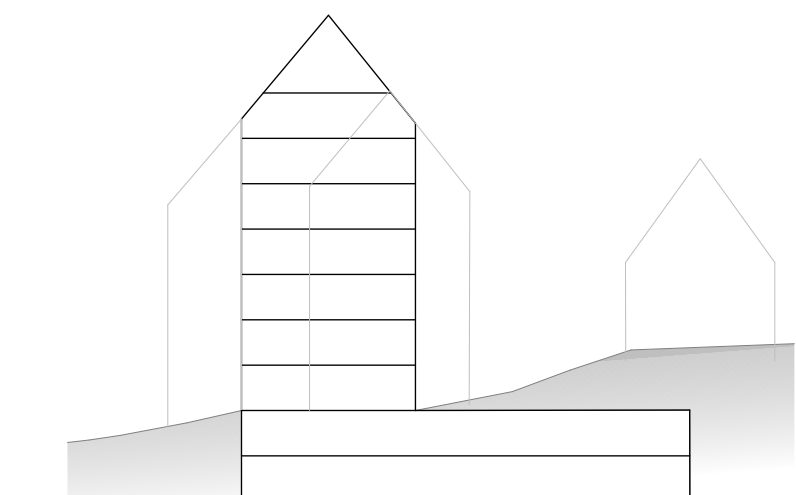

BET	ÄNDRING AVSER	DATUM	Sign.

BYGGLOVHANDLING  
 EKTORP GAMLA LANDSVÄGEN

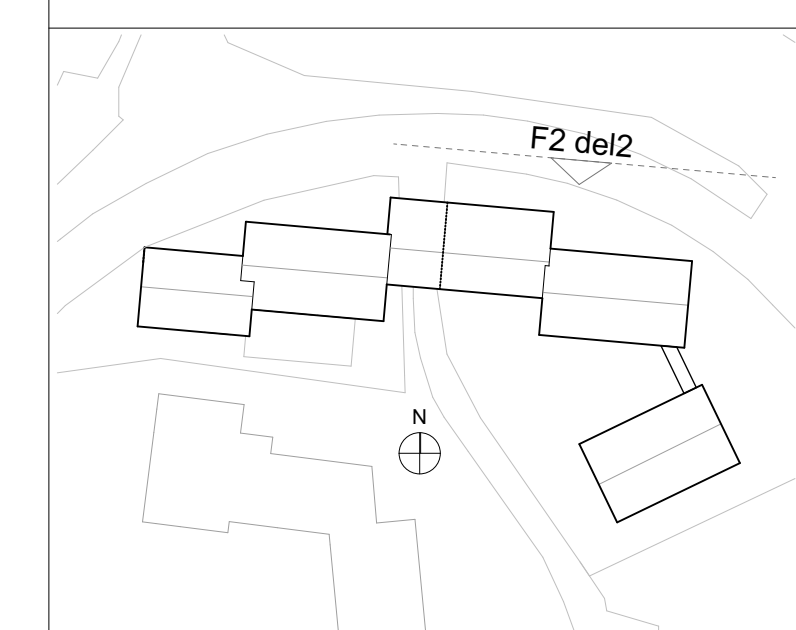

F2 NORR Fasad DEL 2

KOD	BESKRIVNING	KULÖR
1	FASAD ENL. FASADRITNING SLÄTTPUTS, TYP K10 WEBER 33085 EL. LIKV. VIT BEIGE	WEBER 33085/NCS 2005-Y20R
2	FASAD ENL. FASADRITNING SLÄTTPUTS, TYP K10 WEBER 33055 EL. LIKV. BEIGE	NCS S 4005-Y20R
3	FASAD ENL. FASADRITNING BEIGE TUNNTEGEL, LJUSGRÅ FOG TYP StoBrick ELLER LIKV.	STOBRICK GLAZED 335

4 FÖNSTER, FÖNSTERDÖRRAR, FÖNSTERBLECK, TAKAVATTNING, BALKONGRÄCKE, SMIDESRÄCKEN GÄRD

TRÄFÖNSTER MED LACKAD ALUMINIUMKLÄDD UTSIDA BEIGE

S 1010-Y30R

5 FÖNSTER, FÖNSTERDÖRRAR, FÖNSTERBLECK, BALKONGRÄCKE

TRÄFÖNSTER MED LACKAD ALUMINIUMKLÄDD UTSIDA

RAL 1035 PEARL BEIGE, METALLIC

6 SOCKEL

SOCKELPUTS

NCS S 5005-Y20R

7 ENTREPARTIER

ALUMINIUMPROFIL MED KLARGLAS

RAL 1036 PEARL GOLD METALLIC

8 GARAGEPORT

PLÄTKLÄDD

RAL 1035 PEARL BEIGE, METALLIC

9 TAKPLÅT

PLÄTKASSET ISOLERAD

RAL 1035 PEARL BEIGE, METALLIC

10 SOCKEL

NATURSTEN TUNNFORMAT LIMMAS PÅ UPPBYGGD UTEPLATS LIKA SOCKEL "Slående format" STENBREDD CA 50cm

EXEMPEL

11 BALKONG UNDERSIDA

UNDERSIDA MÅLAD VIT FRAM TILL DROPSPÅR

NCS S 1505-Y20R

12 SOLCELLER

SVART RAM KRISTALLIN-CELLER RAM av metall KULÖR RAL 9005

RAM RAL 9005

13. BALKONGFRONT / BULLERSKÄRM

ALUMINIUMKOMPOSIT TYP HYBRIX PLÄTKASSETTER

SUPER LIGHT BRONZE ANODIZED

SKALA 1:100



A	KIRSH + DEREKA ARKITEKTER	0709509749
K		
V		
E		
L		

LUPPDRAG NR	RITAD AV	HANDLÄGGARE
4171	A.COMOLI	D.DEREKA
DATUM	ANSVARIG	
20210908	J.KIRSH	

Fasader 1:100  
 Fasad F2 DEL 2

SKALA A1	SKALA A3	NUMMER	BET
1:100	1:1.1200	A-40-3-201	



ALLA MÅTT I MM  
 +HÖJDER INTERIÖRT AVSER FÄRDIGT GOLV  
 ENTREPLAN



HÄNVISNINGAR  
 SE RITNING  
 A-40-1-100 - A-40-1-109, PLANER 1:200  
 A-40-1-200 - A-40-1-219, PLANER 1:100  
 A-40-2-100 - A-40-2-103, SEKTIONER 1:100  
 A-40-3-100 - A-40-3-101 FASADER 1:200  
 A-40-3-200 - A-40-3-205, FASADER 1:100

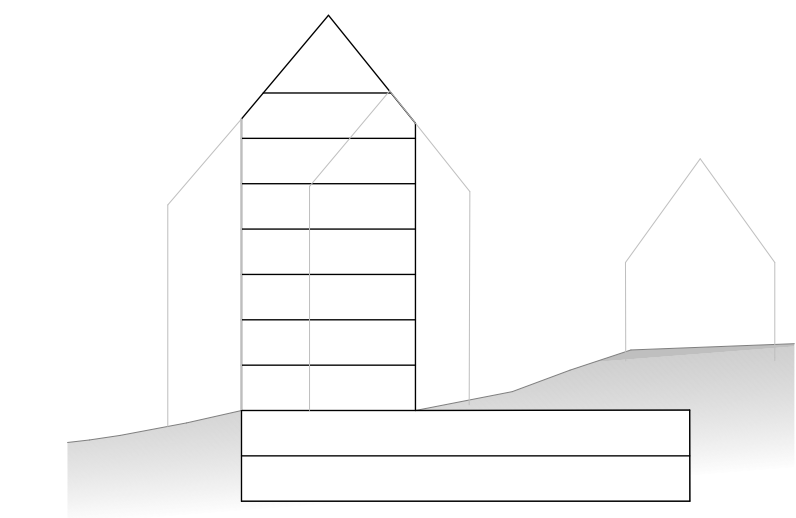

BET	ÄNDRING AVSER	DATUM	Sign.

BYGGLOVHANDLING  
 EKTORP GAMLA LANDSVÄGEN

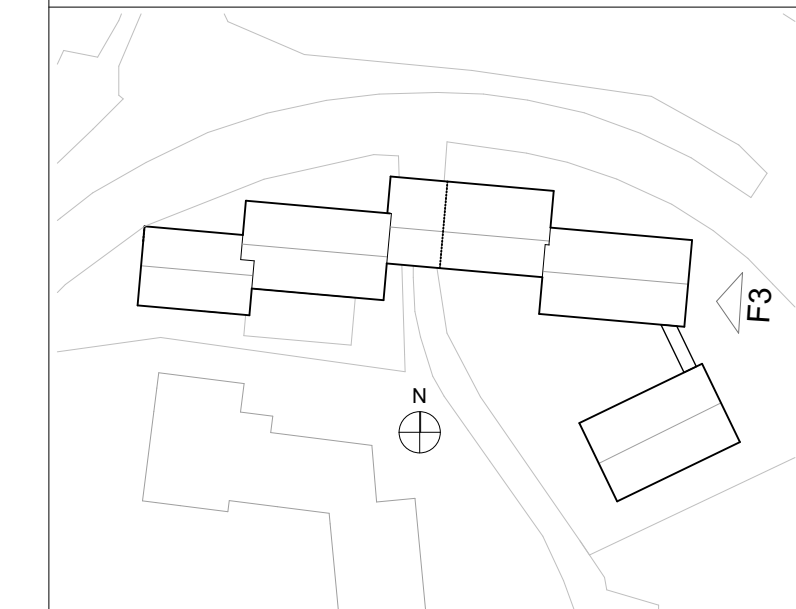

F3 ÖST Fasad  
 1:100

KOD	BESKRIVNING	KULÖR
1	FASAD ENL. FASADRITNING SLÄTPUTS, TYP K10 WEBER 33085 EL. LIKV. VIT BEIGE	WEBER 33085/NCS 2005-Y20R
2	FASAD ENL. FASADRITNING SLÄTPUTS, TYP K10 WEBER 33055 EL. LIKV. BEIGE	NCS S 4005-Y20R
3	FASAD ENL. FASADRITNING BEIGE TUNNTEGEL, LJUSGRÅ FOG TYP StoBrick ELLER LIKV.	STOBRICK GLAZED 335

4 FÖNSTER, FÖNSTERDÖRRAR, FÖNSTERBLECK, TAKAVATTNING, BALKONGRÄCKE, SMIDESRÄCKEN GÄRD

TRÄFÖNSTER MED LACKAD ALUMINIUMKLÄDD UTSIDA BEIGE

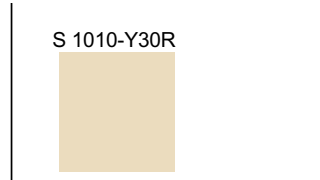

5 FÖNSTER, FÖNSTERDÖRRAR, FÖNSTERBLECK, BALKONGRÄCKE

TRÄFÖNSTER MED LACKAD ALUMINIUMKLÄDD UTSIDA



6 SOCKEL

SOCKELPUTS



7 ENTREPARTIER

ALUMINIUMPROFIL MED KLARGLAS

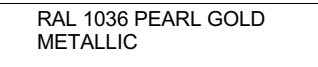

8 GARAGEPORT

PLÄTKLÄDD



9 TAKPLÅT

PLÄTKASSET ISOLERAD



10 SOCKEL

NATURSTEN TUNNFORMAT LIMMAS PÅ UPPBYGGD UTEPLATS LIKA SOCKEL "Slående format" STENBREDD CA 50cm



11 BALKONG UNDERSIDA

UNDERSIDA MÅLAD VIT FRAM TILL DROPSPÅR



12 SOLCELLER

SVART RAM KRISTALLIN-CELLER RAM av metall KULÖR RAL 9005



13. BALKONGFRONT / BULLERSKÄRM

ALUMINIUMKOMPOSIT TYP HYBRIX PLÄTKASSETTER

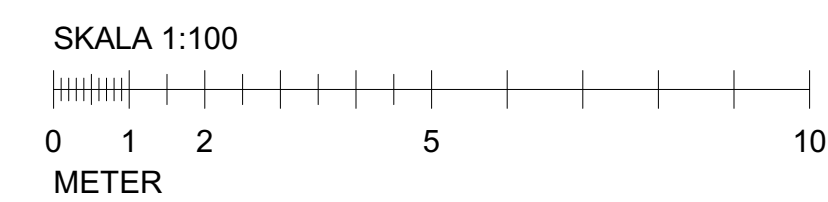

A	KIRSH + DEREKA ARKITEKTER	0709509749
K		
V		
E		
L		

LUPPDRAG NR	RITAD AV	HANDLÄGGARE
4171	A.COMOLI	D.DEREKA
DATUM	ANSVÄRIG	
20210908	J.KIRSH	

Fasader 1:100  
 Fasad F3

SKALA A1	SKALA A3	NUMMER	BET
1:100	1:1.1200	A-40-3-202	



HELGLAS  
SIDA MOT  
BULLER

ALLA MÅTT I MM  
+HÖJDER INTERIÖRT AVSER FÄRDIGT GOLV  
ENTREPLAN

F5 SÖDER Fasad DEL 1  
1:100

KOD	BESKRIVNING	KULÖR
1	FASAD ENL. FASADRITNING SLÄTTPUTS, TYP K10 WEBER 33085 EL. LIKV. VIT BEIGE	WEBER 33085/NCS 2005-Y20R
2	FASAD ENL. FASADRITNING SLÄTTPUTS, TYP K10 WEBER 33055 EL. LIKV. BEIGE	NCS S 4005-Y20R
3	FASAD ENL. FASADRITNING BEIGE TUNNTEGEL, LJUSGRÅ FOG TYP StoBrick ELLER LIKV.	STOBRICK GLAZED 335

4 FÖNSTER, FÖNSTERDÖRRAR, FÖNSTERBLECK, TAKAVATTNING, BALKONGRÄCKE, SMIDESRÄCKEN GÄRD

TRÄFÖNSTER MED LACKAD ALUMINIUMKLÄDD UTSIDA BEIGE

S 1010-Y30R



5 FÖNSTER, FÖNSTERDÖRRAR, FÖNSTERBLECK, BALKONGRÄCKE

TRÄFÖNSTER MED LACKAD ALUMINIUMKLÄDD UTSIDA

RAL 1035 PEARL BEIGE, METALLIC



6 SOCKEL

SOCKELPUTS

NCS S 5005-Y20R



7 ENTREPARTIER

ALUMINIUMPROFIL MED KLARGLAS

RAL 1036 PEARL GOLD METALLIC



8 GARAGEPORT

PLÄTKLÄDD

RAL 1035 PEARL BEIGE, METALLIC

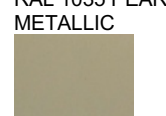

9 TAKPLÅT

PLÄTKASSET ISOLERAD

RAL 1035 PEARL BEIGE, METALLIC



10 SOCKEL

NATURSTEN TUNNFORMAT LIMMAS PÅ UPPBYGGD UTEPLATS LIKA SOCKEL "Slående format" STENBREDD CA 50cm



EXEMPEL

11 BALKONG UNDERSIDA

UNDERSIDA MÅLAD VIT FRAM TILL DROPSPÅR

NCS S 1505-Y20R



12 SOLCELLER

SVART RAM KRISTALLIN-CELLER RAM av metall KULÖR RAL 9005

RAM RAL 9005

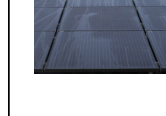

13. BALKONGFRONT / BULLERSKÄRM

ALUMINIUMKOMPOSIT TYP HYBRIX PLÄTKASSETTER

SUPER LIGHT BRONZE ANODIZED

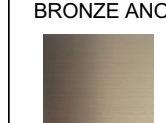

SKALA 1:100

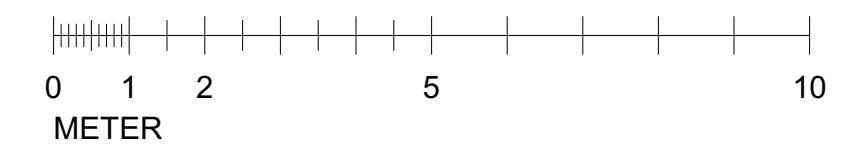

BET	ÄNDRING AVSER	DATUM	Sign.
<b>BYGGLOVHANDLING</b>			
<b>EKTORP GAMLA LANDSVÄGEN</b>			
A	KIRSH + DEREKA ARKITEKTER	0709509749	
K			
V			
E			
L			
UPPDRAG NR	RITAD AV	HANDLÄGGARE	
4171	A.COMOLI	D.DEREKA	
DATUM	ANSVÄRIG		
20210908	J.KIRSH		
Fasader 1:100			
Fasad F5			
SKALA A1	SKALA A3	NUMMER	BET
1:100	1:1.1200	A-40-3-203	



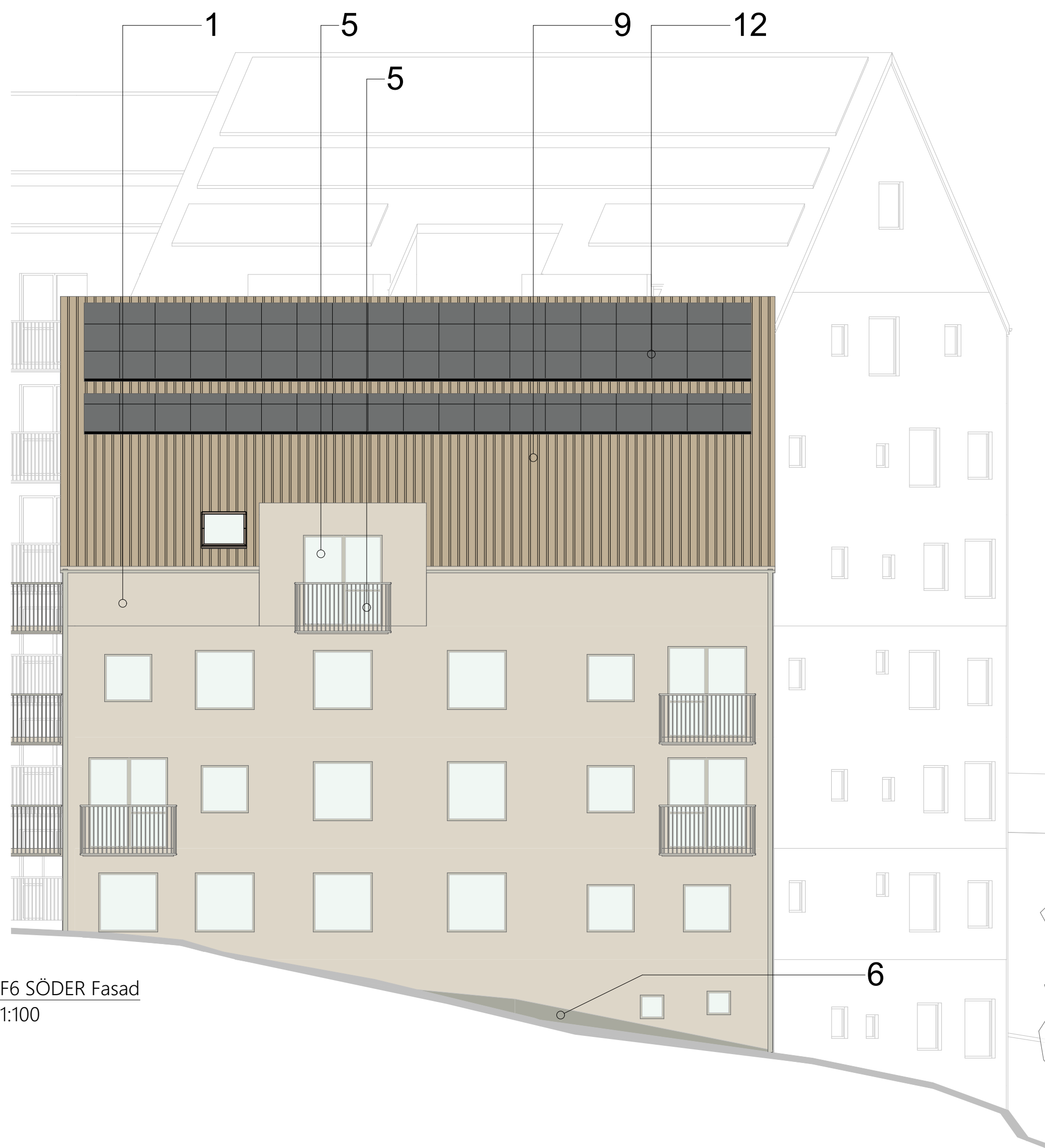

F6 SÖDER Fasad  
1:100

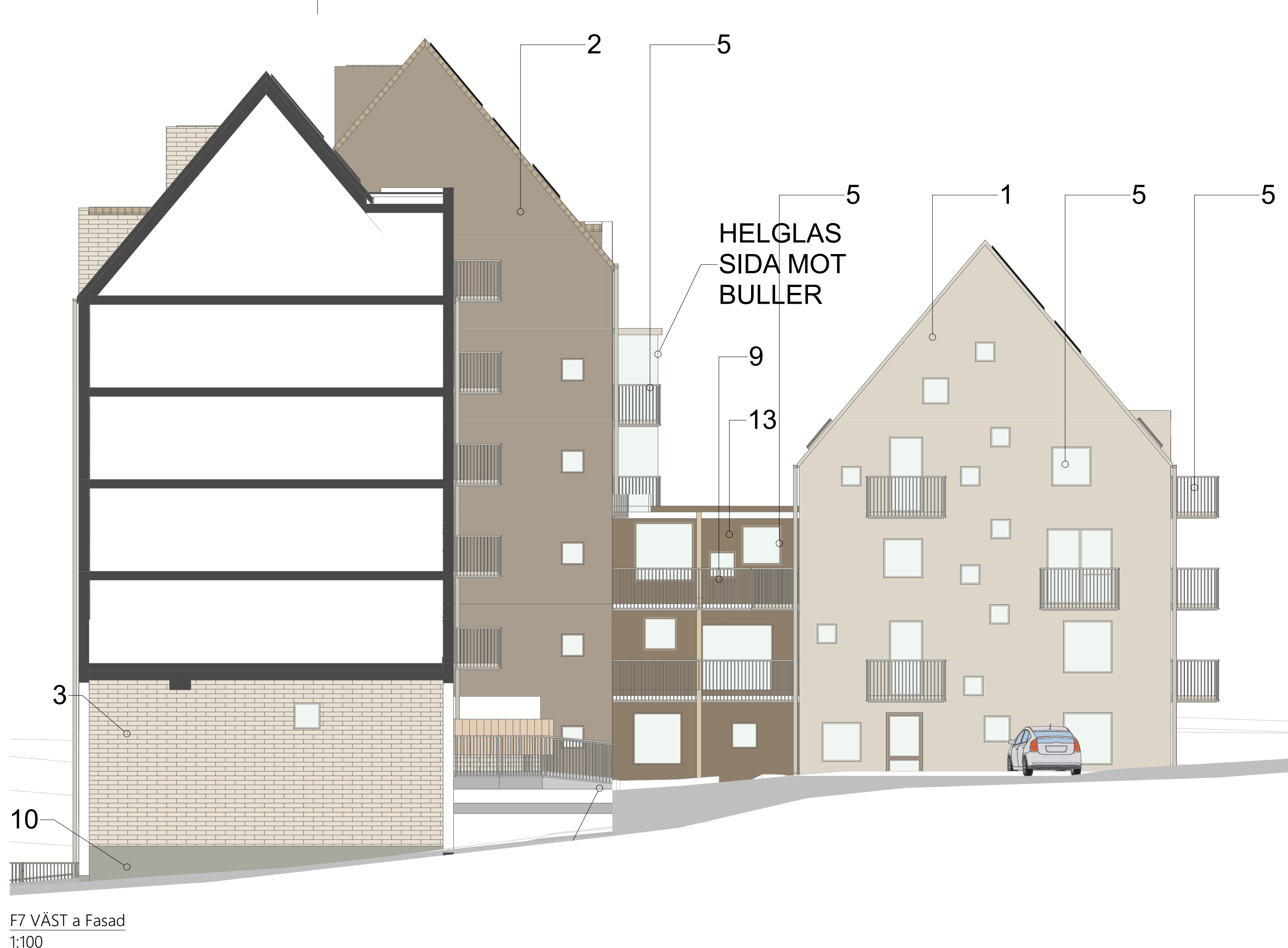

F7 VÄST a Fasad  
1:100

HELGLAS  
SIDA MOT  
BULLER

ALLA MÅTT I MM  
+HÖJDER INTERIÖRT AVSER FÄRDIGT GÖLV  
ENTREPLAN

HÄNVISNINGAR  
SE RITNING  
A-40-1-100 - A-40-1-109, PLANER 1:200  
A-40-1-200 - A-40-1-219, PLANER 1:100  
A-40-2-100 - A-40-2-103, SEKTIONER 1:100  
A-40-3-100 - A-40-3-101 FASADER 1:200  
A-40-3-200 - A-40-3-205, FASADER 1:100

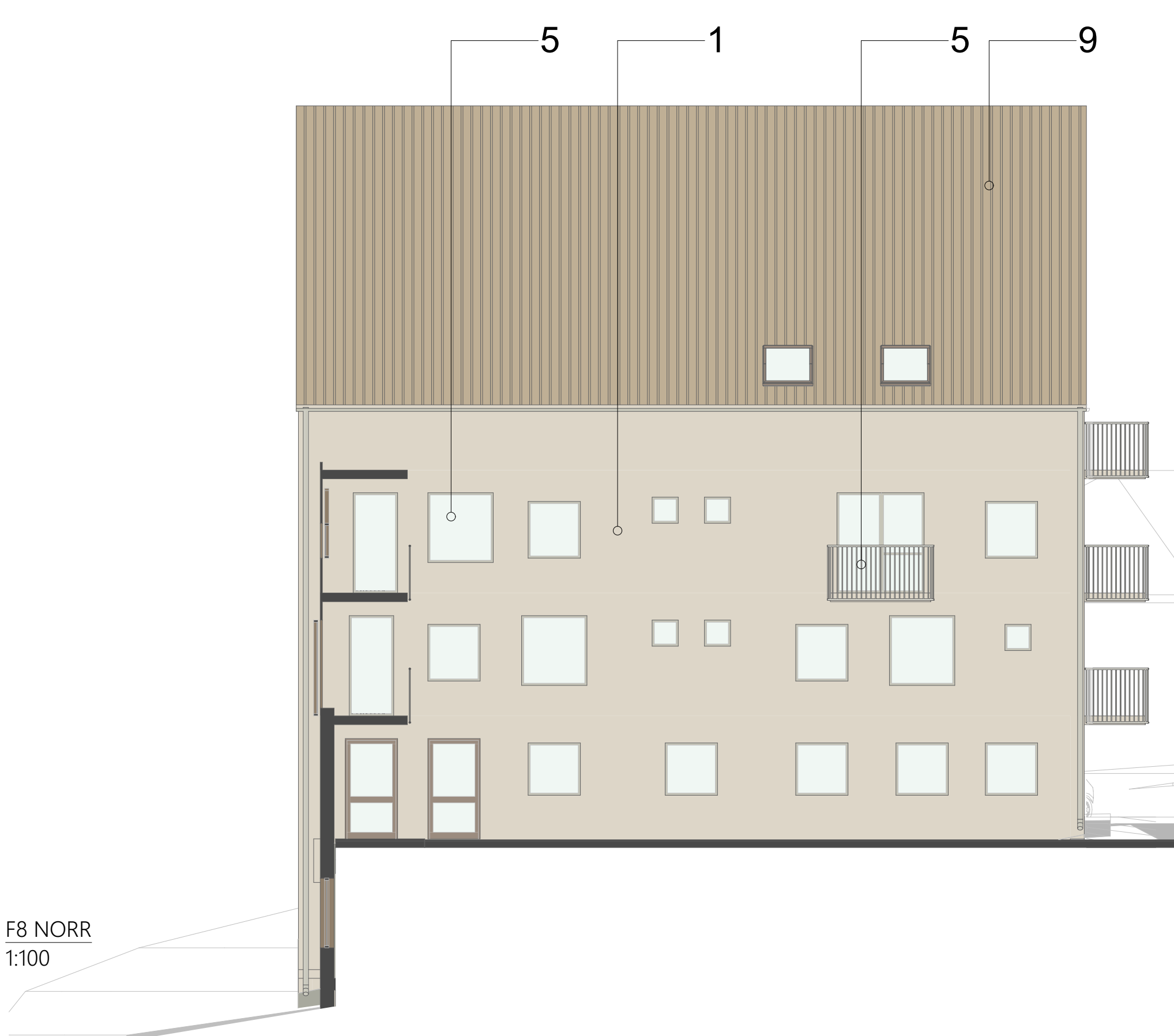

F8 NORR  
1:100

KOD	BESKRIVNING	KULÖR
1	FASAD ENL. FASADRITNING SLÄTPUTS, TYP K10 WEBER 33085 EL. LIKV. VIT BEIGE	WEBER 33085NCS 2005-Y20R
2	FASAD ENL. FASADRITNING SLÄTPUTS, TYP K10 WEBER 33055 EL. LIKV. BEIGE	NCS S 4005-Y20R
3	FASAD ENL. FASADRITNING BEIGE TUNNTEGEL, LJUSGRÅ FOG TYP StoBrick ELLER LIKV.	STOBRICK GLAZED 335
4	FÖNSTER, FÖNSTERDÖRRAR, FÖNSTERBLECK, TAKAVATTNING, BALKONGGRÄCKE, SMIDESRÄCKEN GÄRD	S 1010-Y30R
5	FÖNSTER, FÖNSTERDÖRRAR, FÖNSTERBLECK, BALKONGGRÄCKE	RAL 1035 PEARL BEIGE, METALLIC
6	SOCKEL SOCKELPUTS	NCS S 5005-Y20R

7	ENTREPÄRTIER ALUMINIUMPROFIL MED KLARGLAS	RAL 1036 PEARL GOLD METALLIC
8	GARAGEPORT PLÄTKLÄDD	RAL 1035 PEARL BEIGE, METALLIC
9	TAKPLÅT PLÄTKASSET ISOLERAD	RAL 1035 PEARL BEIGE, METALLIC
10	SOCKEL NATURSTEN TUNNFORMAT LIMMAS PÅ UPPBYGGD UTEPLATS LIKA SOCKEL "Stående format" STENBREDD CA 50cm	EXEMPEL
11	BALKONG UNDERSIDA UNDERSIDA MÅLAD VIT FRAM TILL DROPPSPÅR	NCS S 1505-Y20R
12	SOLCELLER SVART RAM KRISTALLIN-CELLER RAM av metall KULÖR RAL 9005	RAM RAL 9005
13	BALKONGFRONT / BULLERSKÄRM ALUMINIUMKOMPOSIT TYP HYBRIX PLÄTKASSETTER	SUPER LIGHT BRONZE ANODIZED

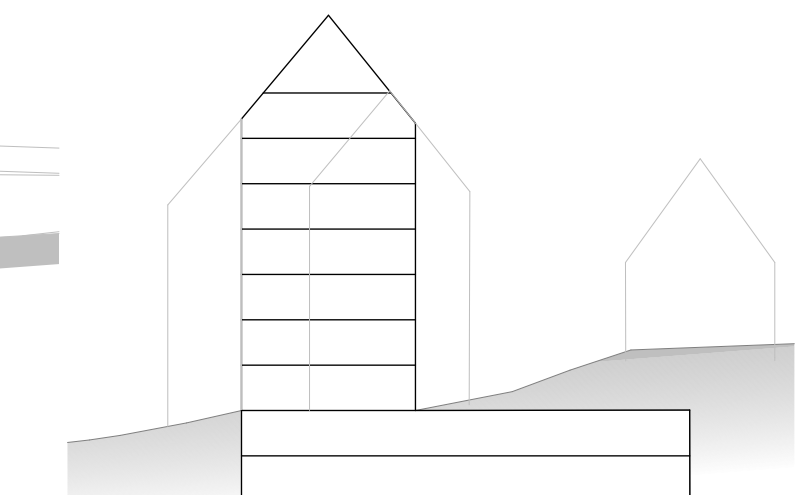
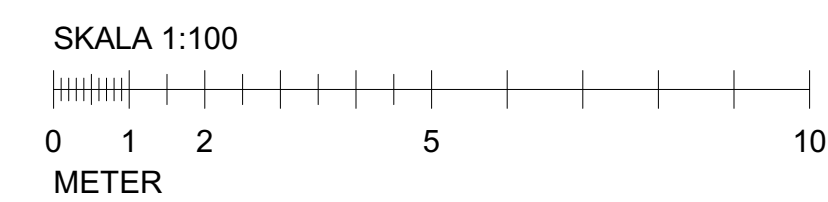

BET	ÄNDRING AVSER	DATUM	Sign.

BYGGLOVHANDLING

EKTORP GAMLA LANDSVÄGEN

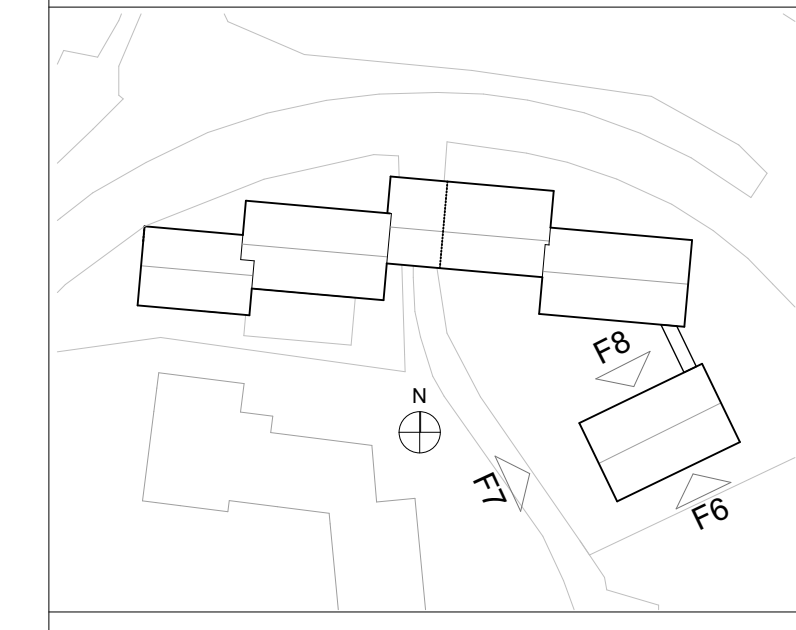

A	KIRSH + DEREKA ARKITEKTER	0709509749
K		
V		
E		
L		
UPPDRAG NR	RITAD AV	HANDLÄGGARE
4171	A.COMOLI	D.DEREKA
DATUM	ANSVÄRIG	
20210908	J.KIRSH	

Fasader 1:100  
Fasader F6, F7, F8

SKALA A1	SKALA A3	NUMMER	BET
1:100	1:1.1200	A-40-3-204	



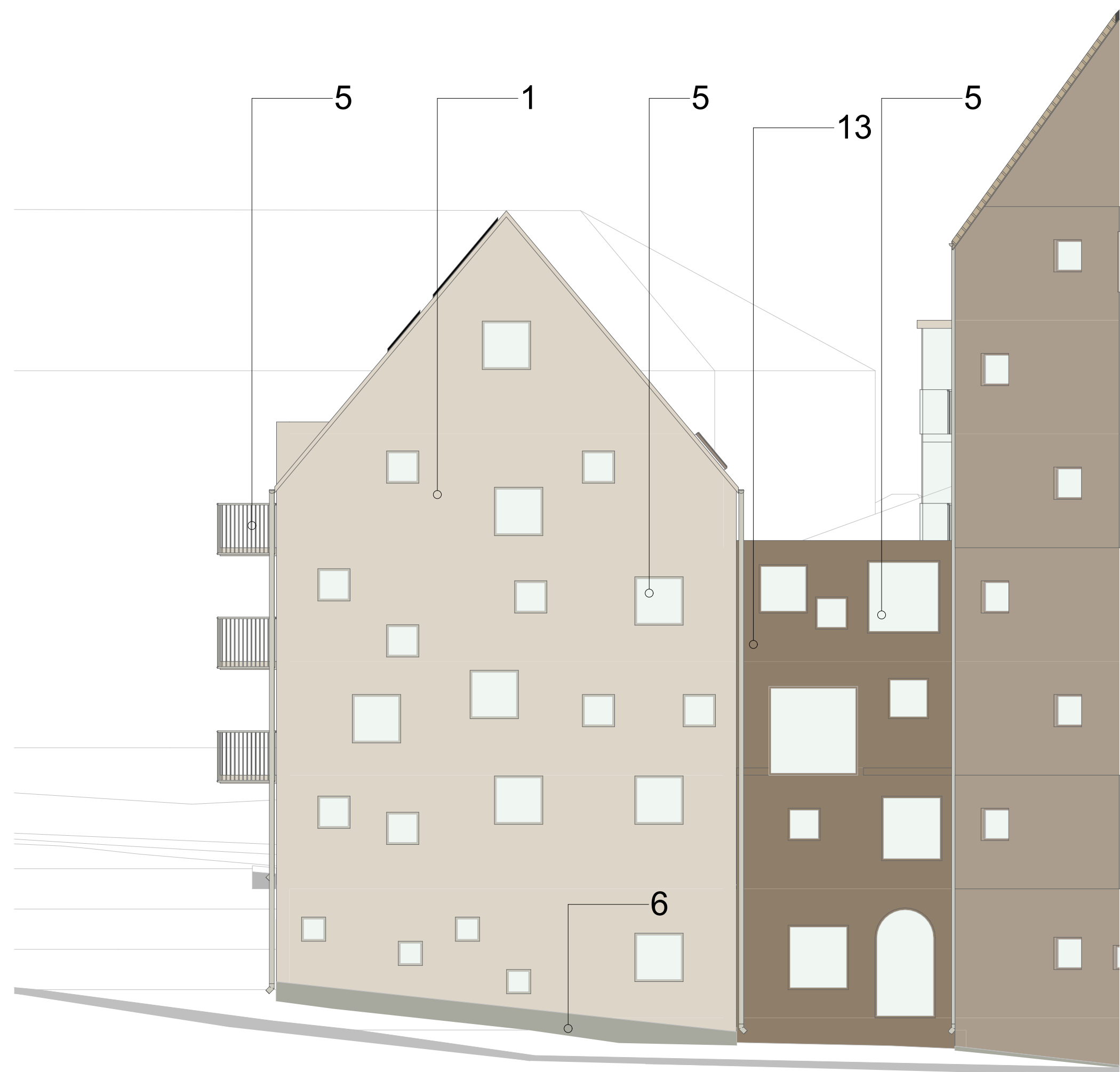

F9 ÖST Fasad  
1:100

KOD	BESKRIVNING	KULÖR
1	FASAD ENL. FASADRITNING SLÄTPUTS, TYP K10 WEBER 33085 EL. LIKV. VIT BEIGE	WEBER 33085/NCS 2005-Y20R
2	FASAD ENL. FASADRITNING SLÄTPUTS, TYP K10 WEBER 33055 EL. LIKV. BEIGE	NCS S 4005-Y20R
3	FASAD ENL. FASADRITNING BEIGE TUNNTEGEL, LIUSGRÅ FOG TYP StoBrick ELLER LIKV.	STOBRICK GLAZED 335
4	FÖNSTER, FÖNSTERDÖRRAR, FÖNSTERBLECK, TAKAVATTNING, BALKONGRÄCKE, SMIDESRÄCKEN GÄRD	TRÄFÖNSTER MED LACKAD ALUMINIUMKLÄDD UTSIDA BEIGE S 1010-Y30R
5	FÖNSTER, FÖNSTERDÖRRAR, FÖNSTERBLECK, BALKONGRÄCKE	TRÄFÖNSTER MED LACKAD ALUMINIUMKLÄDD UTSIDA BEIGE RAL 1035 PEARL BEIGE, METALLIC
6	SOCKEL	SOCKELPUTS NCS S 5005-Y20R

7	ENTRÉPARTIER	ALUMINIUMPROFIL MED KLARGLAS	RAL 1035 PEARL GOLD METALLIC
8	GARAGEPORT	PLÅTKLÄDD	RAL 1035 PEARL BEIGE, METALLIC
9	TAKPLÅT	PLÅTKASSET ISOLERAD	RAL 1035 PEARL BEIGE, METALLIC
10	SOCKEL	NATURSTEN TUNNFORMAT LIMMAS PÅ UPPBYGGD UTEPLATS LIKA SOCKEL "Stående format" STENBREDD CA 50cm	EXEMPEL
11	BALKONG UNDERSIDA	UNDERSIDA MÅLAD VIT FRAM TILL DROPSPÅR	NCS S 1505-Y20R
12	SOLCELLER	SVART RAM KRISTALLIN-CELLER RAM av metall KULÖR RAL 9005	RAM RAL 9005
13	BALKONGFRONT / BULLERSKÄRM	ALUMINIUMKOMPOSIT TYP HYBRIX PLÅTKASSETTER	SUPER LIGHT BRONZE ANODIZED

ALLA MÅTT I MM  
+HÖJDER INTERIÖRT AVSER FÄRDIGT GOLV  
ENTRÉPLAN

HÄNVISNINGAR  
SE RITNING  
A-40-1-100 - A-40-1-109, PLANER 1:200  
A-40-1-200 - A-40-1-219, PLANER 1:100  
A-40-2-100 - A-40-2-103, SEKTIONER 1:100  
A-40-3-100 - A-40-3-101 FASADER 1:200  
A-40-3-200 - A-40-3-205, FASADER 1:100

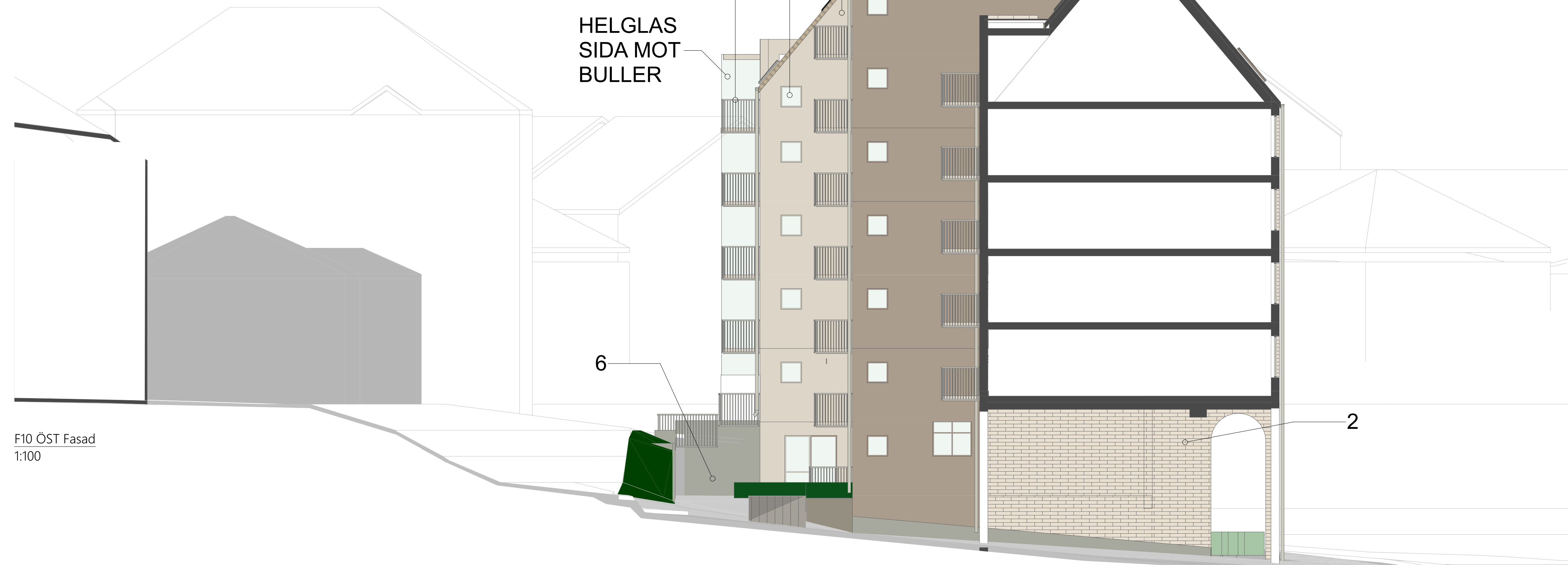

F10 ÖST Fasad  
1:100

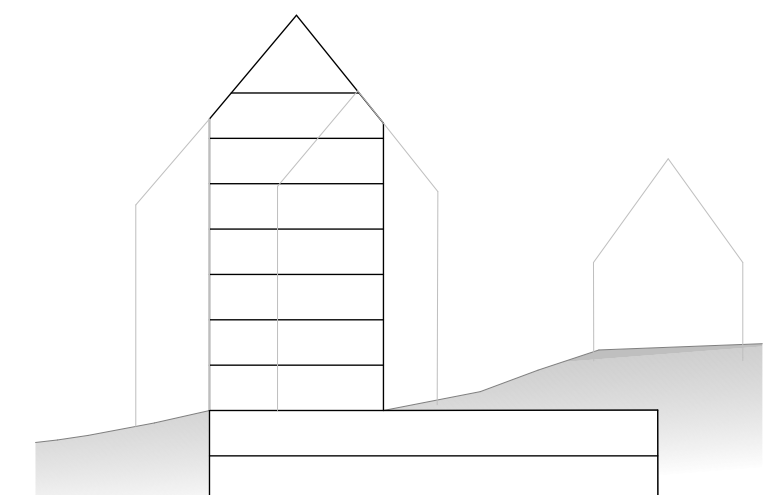
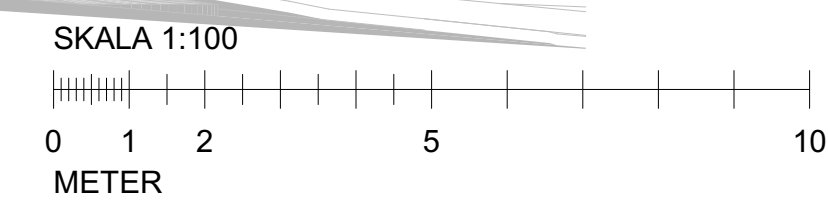

BET	ÄNDRING AVSER	DATUM	Sign.

BYGGLOVHANDLING  
EKTORP GAMLA LANDSVÄGEN

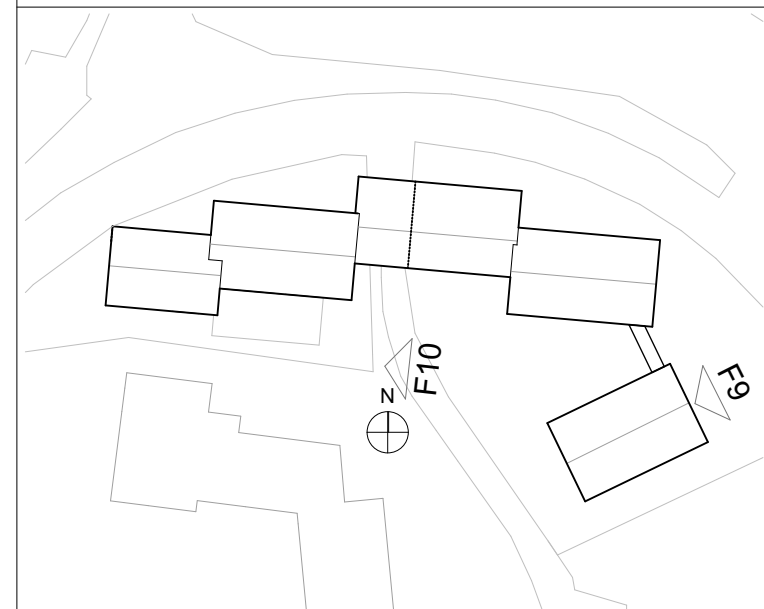

A	KIRSH + DEREKA ARKITEKTER	0709509749
K		
V		
E		
L		
LUPPDRAG NR	4171	
DATUM	20210908	
RITAD AV	A.COMOLI	HANDLÄGGARE
ANSVÄRIG	J.KIRSH	D.DEREKA
Fasader 1:100		
Fasader F9, F10		
SKALA A1	SKALA A3	NUMMER
1:100, 1:1.11200		A-40-3-205
BET		



FÖRKLARINGAR

ALLA MÅTT I MM

+HÖJDER INTERIÖRT AVSER FÄRDIGT GOLV  
ENTREPLAN

HÄNVISNINGAR  
SE RITNING

- A-40-1-100 - A-40-1-109, PLANER 1:200
- A-40-1-200 - A-40-1-219, PLANER 1:100
- A-40-2-100 - A-40-2-103, SEKTIONER 1:100
- A-40-3-100 - A-40-3-101 FASADER 1:200
- A-40-3-200 - A-40-3-205, FASADER 1:100

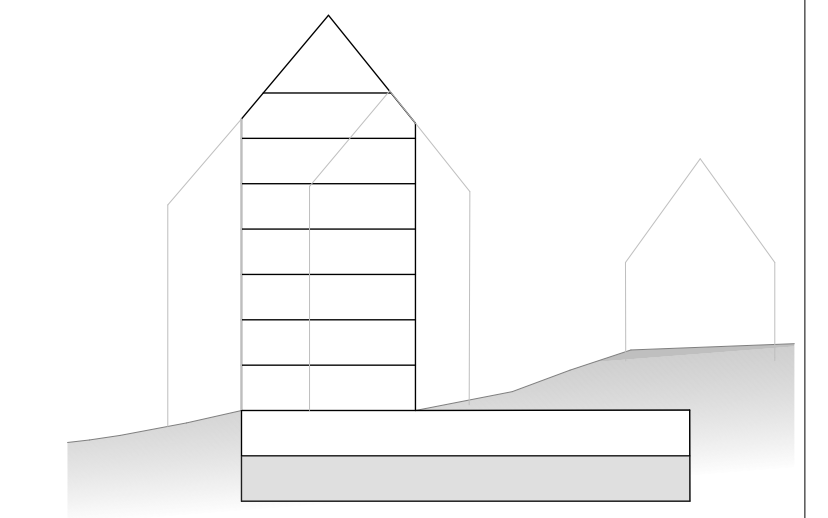

BET	ÄNDRING AVSER	DATUM	Sign.

**BYGGLOVHANDLING**  
**EKTORP GAMLA LANDSVÄGEN**

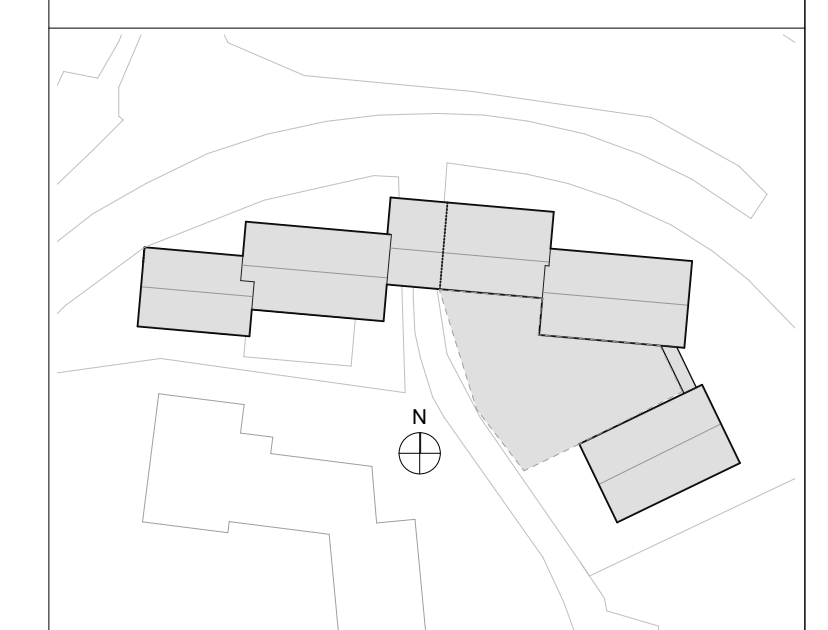

A	KIRSH + DEREKA ARKITEKTER	0709509749
K		
V		
E		
L		

LUPPDRAG NR	RTAD AV	HANDLÄGGARE
4171	A.COMOLI	D.DEREKA
DATUM	ANSVÄRIG	
20210908	J.KIRSH	

Planer 1:200  
Plan 0

SKALA A1 1:200	SKALA A3 1:100	NUMMER <b>A-40-1-100</b>	BET
-------------------	-------------------	-----------------------------	-----

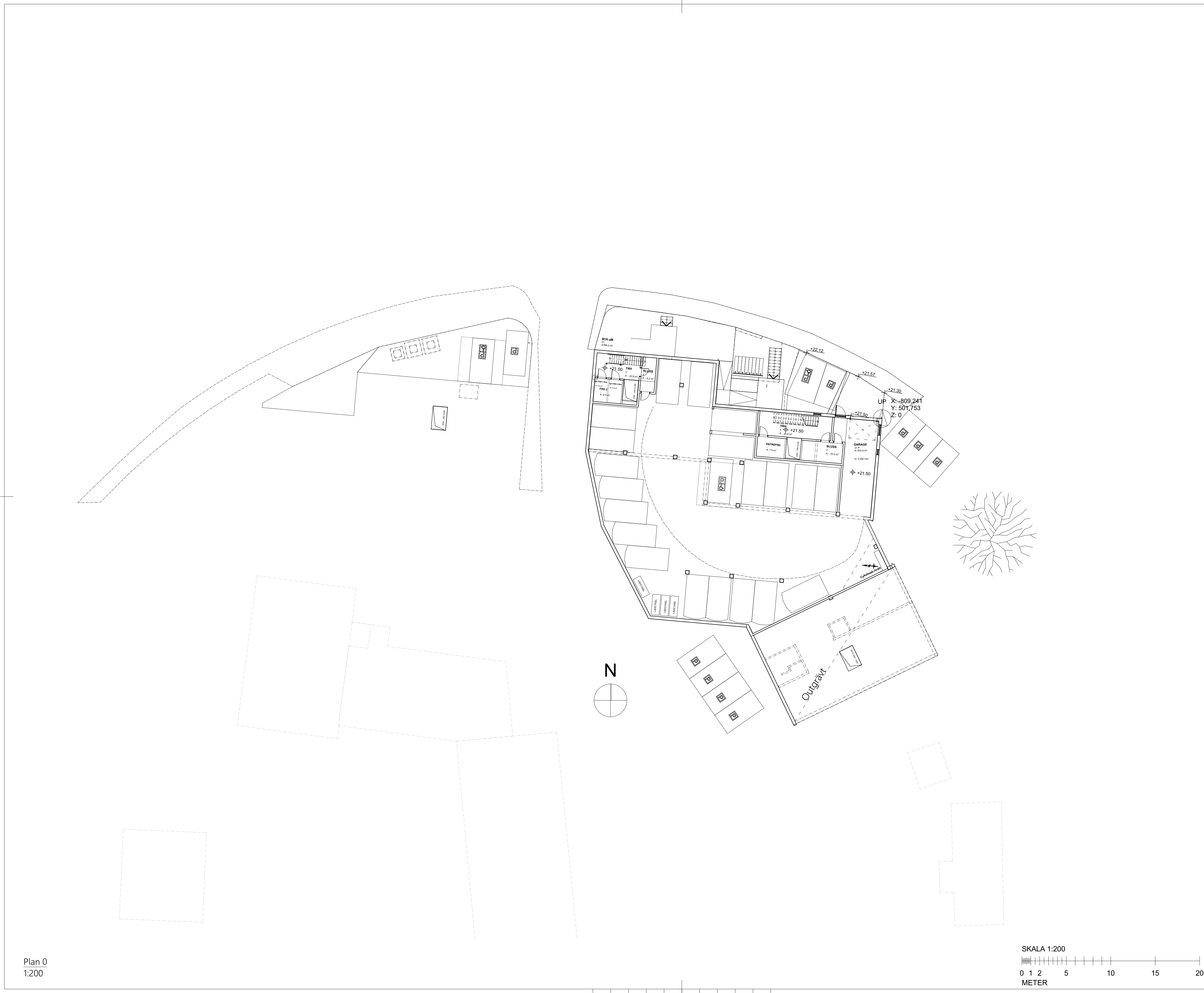

Plan 0  
1:200

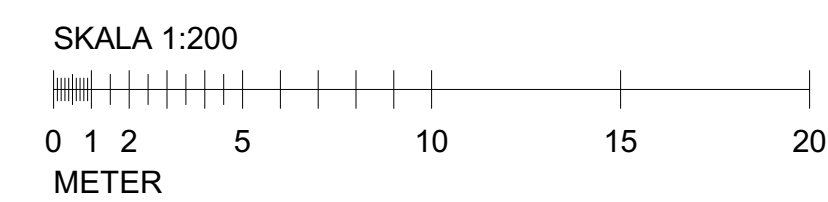



FÖRKLARINGAR

ALLA MÅTT I MM

+HÖJDER INTERIÖRT AVSER FÄRDIGT GOLV  
ENTREPLAN

HÄNVISNINGAR  
SE RITNING

A-40-1-100 - A-40-1-109, PLANER 1:200  
A-40-1-200 - A-40-1-219, PLANER 1:100  
A-40-2-100 - A-40-2-103, SEKTIONER 1:100  
A-40-3-100 - A-40-3-101 FASADER 1:200  
A-40-3-200 - A-40-3-205, FASADER 1:100

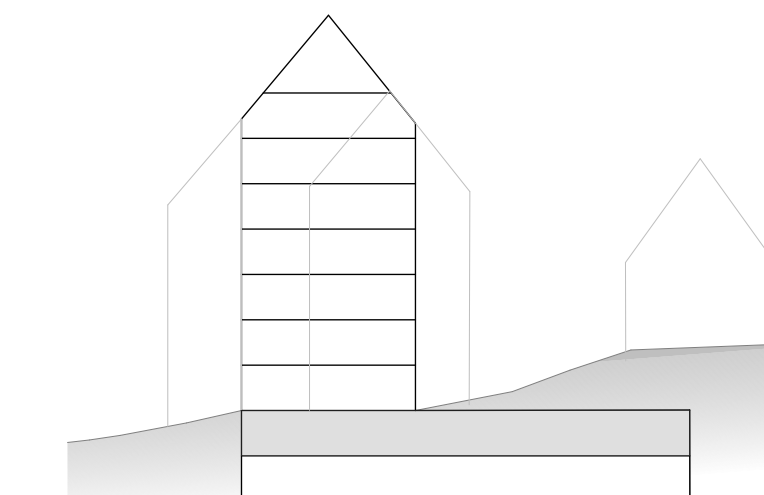

BET	ÄNDRING AVSER	DATUM	Sign.

BYGGLOVHANDLING

EKTORP GAMLA LANDSVÄGEN



A	KIRSH + DEREKA ARKITEKTER	0709509749
K		
V		
E		
L		

LUPPDRAG NR	4171	RTAD AV	A.COMOLI	HANDLÄGGARE	D.DEREKA
DATUM	20210908	ANSVÄRIG	J.KIRSH		

Planer 1:200  
Plan 1

SKALA A1	SKALA A3	NUMMER	BET
1:200	1:100	A-40-1-101	

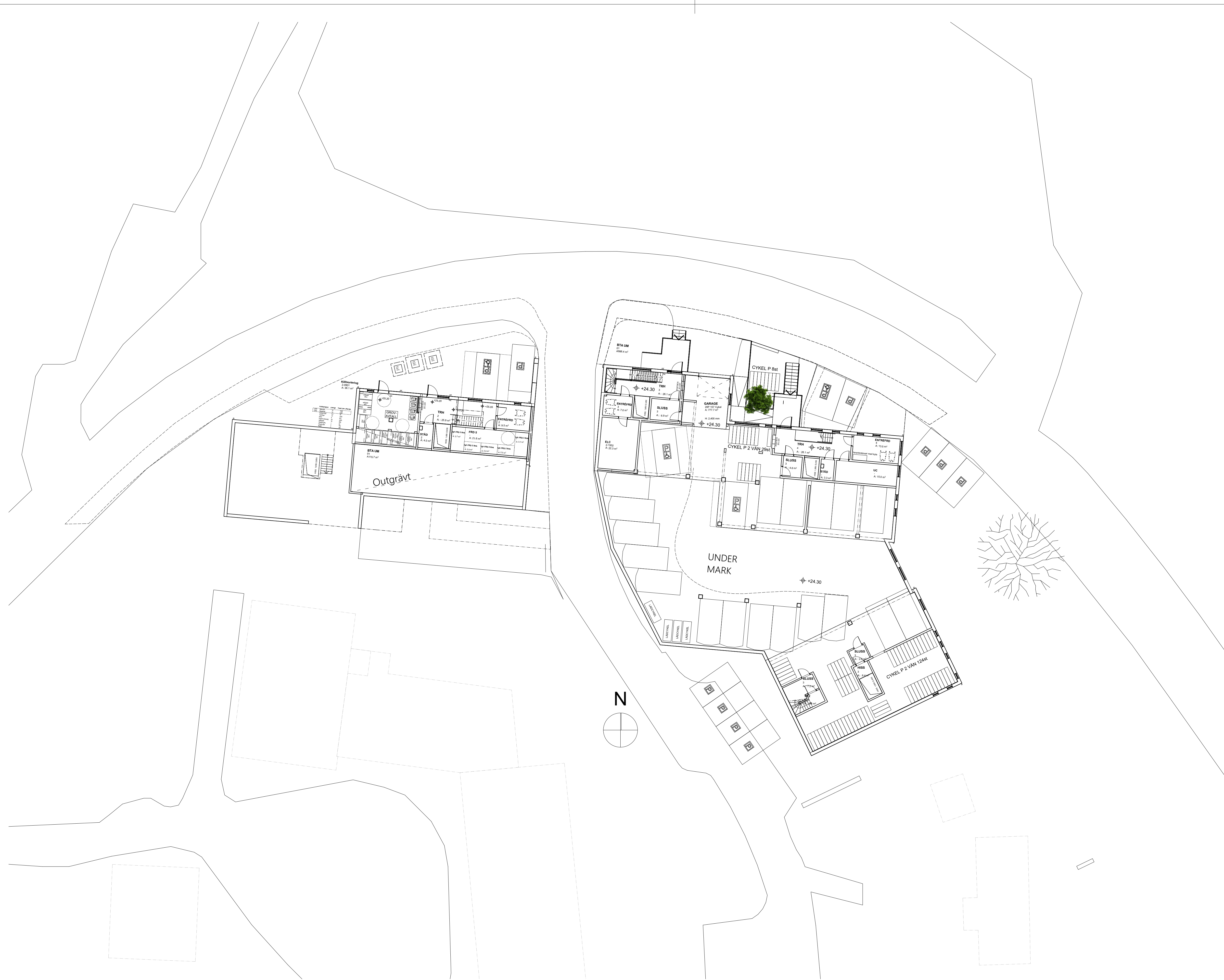

Plan 1  
1:200

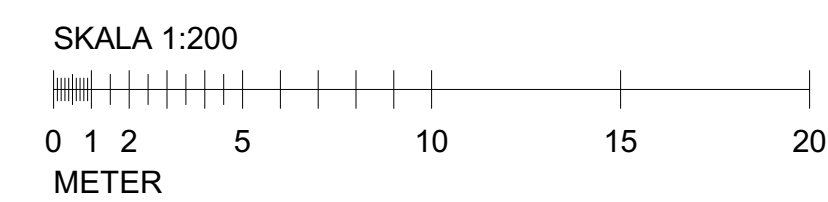



FÖRKLARINGAR

ALLA MÅTT I MM

+HÖJDER INTERIÖRT AVSER FÄRDIGT GOLV  
ENTREPLAN

HÄNVISNINGAR  
SE RITNING

A-40-1-100 - A-40-1-109, PLANER 1:200  
A-40-1-200 - A-40-1-219, PLANER 1:100  
A-40-2-100 - A-40-2-103, SEKTIONER 1:100  
A-40-3-100 - A-40-3-101, FASADER 1:200  
A-40-3-200 - A-40-3-205, FASADER 1:100

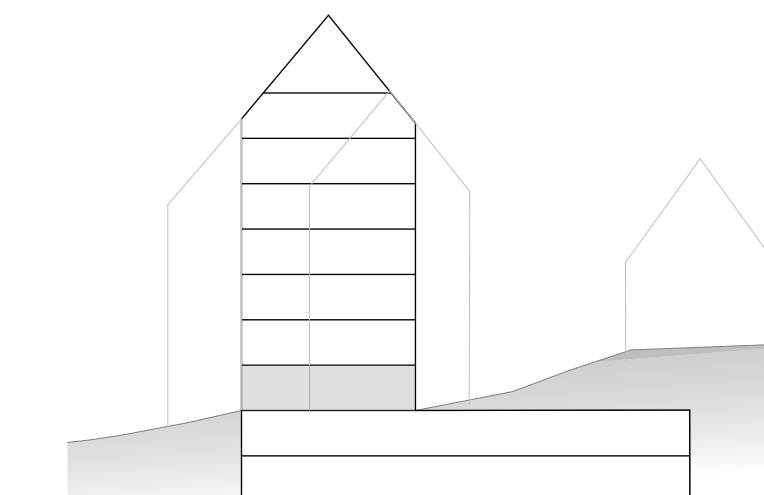

BET	ÄNDRING AVSER	DATUM	Sign.

BYGGLOVHANDLING

EKTORP GAMLA LANDSVÄGEN



A	KIRSH + DEREKA ARKITEKTER	0709509749
K		
V		
E		
L		

LUPPDRAG NR	RTAD AV	HANDLÄGGARE
4171	A.COMOLI	D.DEREKA
DATUM	ANSVÄRIG	
20210908	J.KIRSH	

Planer 1:200  
Plan 2

SKALA A1	SKALA A3	NUMMER	BET
1:200	1:100	A-40-1-102	

Plan 2  
1:200

SKALA 1:200

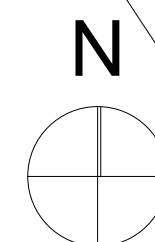



FÖRKLARINGAR

ALLA MÅTT I MM

+HÖJDER INTERIÖRT AVSER FÄRDIGT GOLV  
ENTREPLAN

HÄNVISNINGAR  
SE RITNING

A-40-1-100 - A-40-1-109, PLANER 1:200  
A-40-1-200 - A-40-1-219, PLANER 1:100  
A-40-2-100 - A-40-2-103, SEKTIONER 1:100  
A-40-3-100 - A-40-3-101 FASADER 1:200  
A-40-3-200 - A-40-3-205, FASADER 1:100

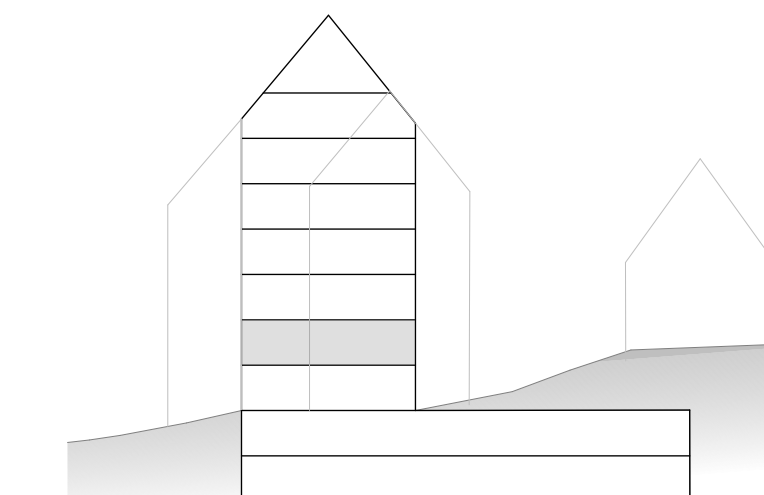

BET	ÄNDRING AVSER	DATUM	Sign.

BYGGLOVHANDLING

EKTORP GAMLA LANDSVÄGEN



A	KIRSH + DEREKA ARKITEKTER	0709509749
K		
V		
E		
L		

LUPPDRAG NR 4171	RITAD AV A.COMOLI	HANDLÄGGARE D.DEREKA
DATUM 20210908	ANSVÄRIG J.KIRSH	

Planer 1:200  
Plan 3

SKALA A1 1:200	SKALA A3 1:100	NUMMER A-40-1-103	BET
-------------------	-------------------	----------------------	-----



Plan 3  
1:200

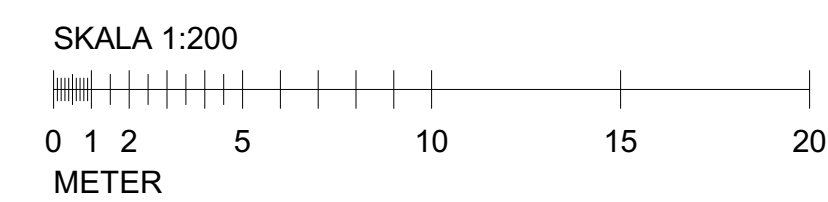



FÖRKLARINGAR

ALLA MÅTT I MM

+HÖJDER INTERIÖRT AVSER FÄRDIGT GOLV  
ENTREPLAN

HÄNVISNINGAR  
SE RITNING

A-40-1-100 - A-40-1-109, PLANER 1:200  
A-40-1-200 - A-40-1-219, PLANER 1:100  
A-40-2-100 - A-40-2-103, SEKTIONER 1:100  
A-40-3-100 - A-40-3-101 FASADER 1:200  
A-40-3-200 - A-40-3-205, FASADER 1:100

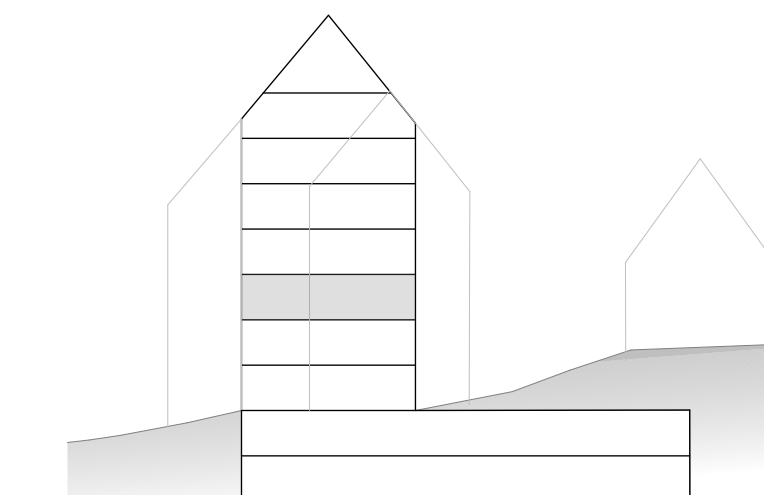

BET	ÄNDRING AVSER	DATUM	Sign.

BYGGLOVHANDLING

EKTORP GAMLA LANDSVÄGEN



A	KIRSH + DEREKA ARKITEKTER	0709509749
K		
V		
E		
L		

LUPPDRAG NR	4171	RITAD AV	A.COMOLI	HANDLÄGGARE	D.DEREKA
DATUM	20210908	ANSVÄRIG	J.KIRSH		

Planer 1:200  
Plan 4

SKALA A1	SKALA A3	NUMMER	BET
1:200	1:100	A-40-1-104	



Plan 4  
1:200

SKALA 1:200

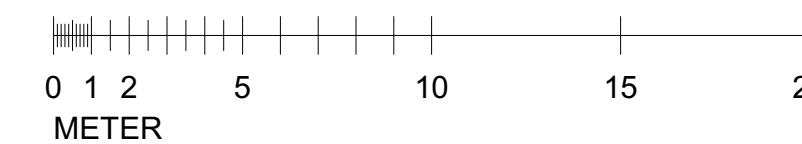



FÖRKLARINGAR

ALLA MÅTT I MM

+HÖJDER INTERIÖRT AVSER FÄRDIGT GOLV  
ENTREPLAN

HÄNVISNINGAR  
SE RITNING

A-40-1-100 - A-40-1-109, PLANER 1:200  
A-40-1-200 - A-40-1-219, PLANER 1:100  
A-40-2-100 - A-40-2-103, SEKTIONER 1:100  
A-40-3-100 - A-40-3-101 FASADER 1:200  
A-40-3-200 - A-40-3-205, FASADER 1:100

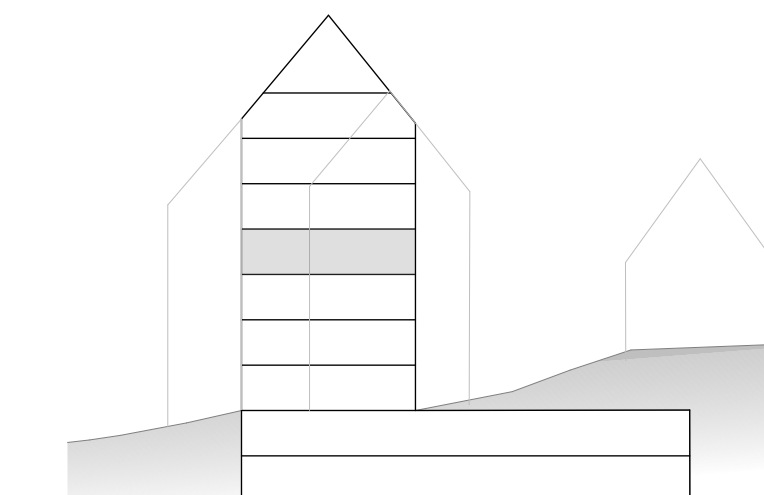

BET	ÄNDRING AVSER	DATUM	Sign.

BYGGLOVHANDLING

EKTORP GAMLA LANDSVÄGEN



A	KIRSH + DEREKA ARKITEKTER	0709509749
K		
V		
E		
L		

LUPPDRAG NR	RTAD AV	HANDLÄGGARE
4171	A.COMOLI	D.DEREKA
DATUM	ANSVÄRIG	
20210908	J.KIRSH	

Planer 1:200  
Plan 5

SKALA A1	SKALA A3	NUMMER	BET
1:200	1:100	A-40-1-105	



Plan 5  
1:200

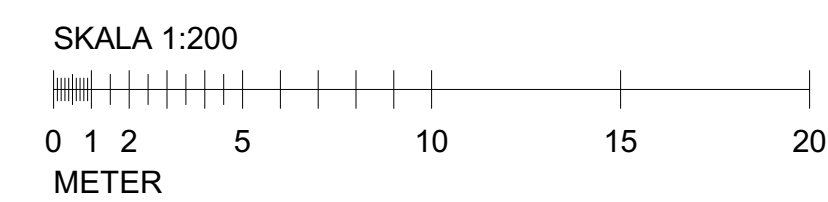



FÖRKLARINGAR

ALLA MÅTT I MM

+HÖJDER INTERIÖRT AVSER FÄRDIGT GOLV  
ENTREPLAN

HÄNVISNINGAR  
SE RITNING

A-40-1-100 - A-40-1-109, PLANER 1:200  
A-40-1-200 - A-40-1-219, PLANER 1:100  
A-40-2-100 - A-40-2-103, SEKTIONER 1:100  
A-40-3-100 - A-40-3-101 FASADER 1:200  
A-40-3-200 - A-40-3-205, FASADER 1:100

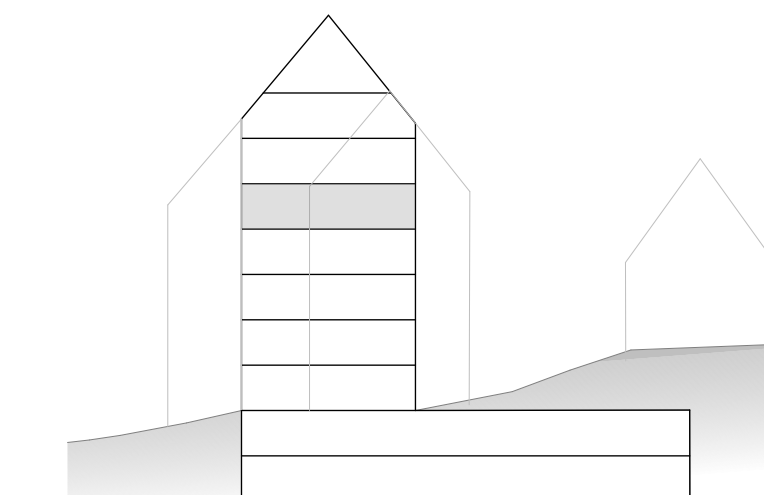

BET	ÄNDRING AVSER	DATUM	Sign.

BYGGLOVHANDLING

EKTORP GAMLA LANDSVÄGEN



A	KIRSH + DEREKA ARKITEKTER	0709509749
K		
V		
E		
L		

LUPPDRAG NR	4171	ANSVÄRIG	20210908	RITAD AV	A.COMOLI	HANDLÄGGARE	D.DEREKA
Planer 1:200	Plan 6	NUMMER	A-40-1-106	BET			

SKALA A1	1:200	SKALA A3	1:100	NUMMER	A-40-1-106	BET	
----------	-------	----------	-------	--------	------------	-----	--

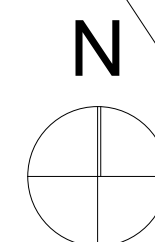
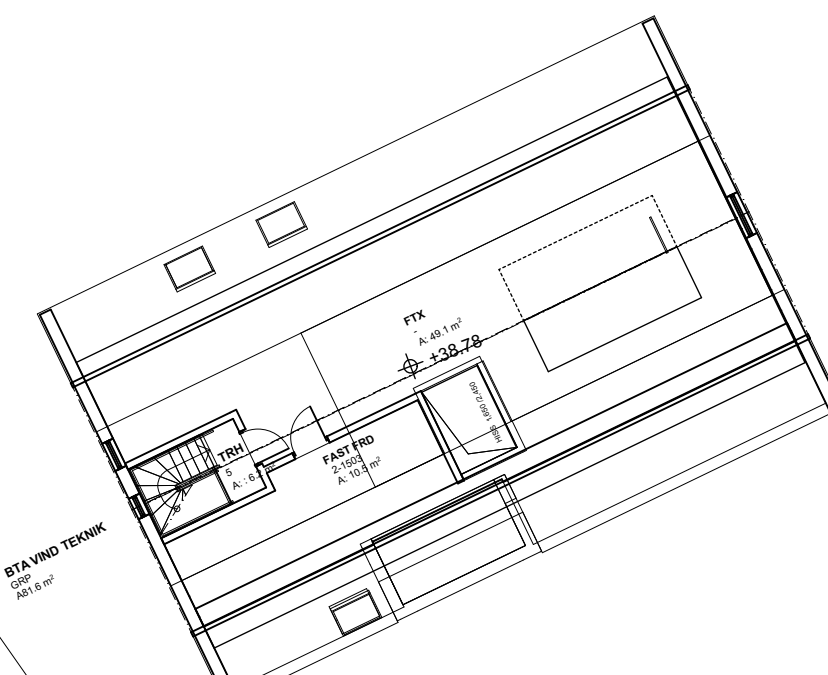
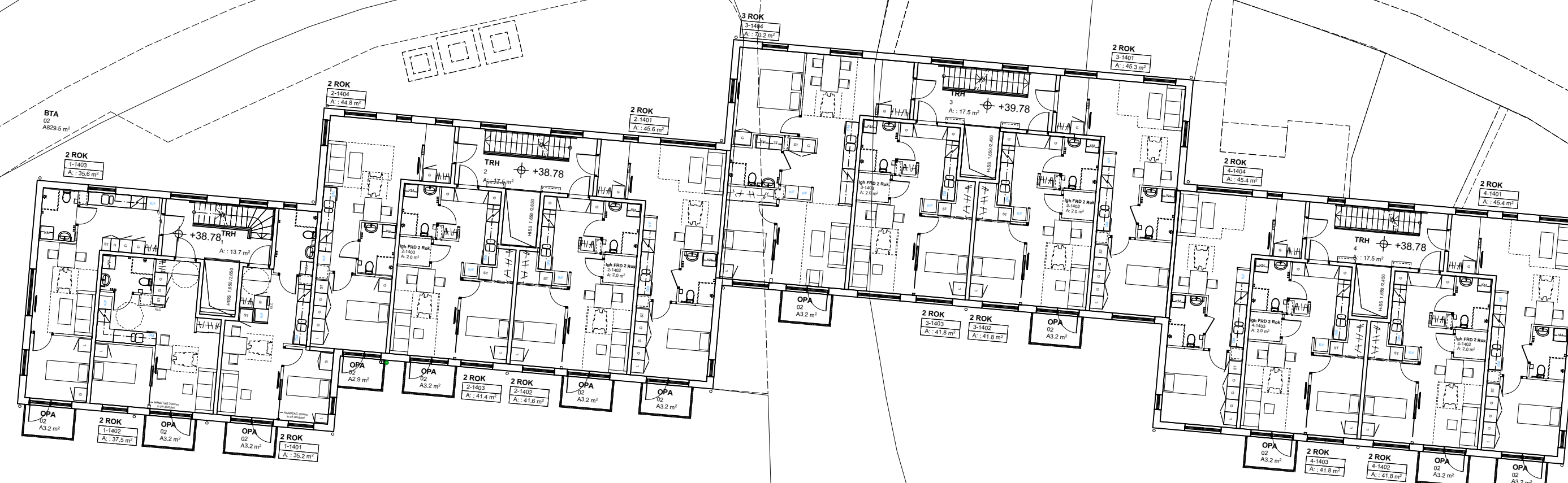

Plan 6  
1:200

SKALA 1:200

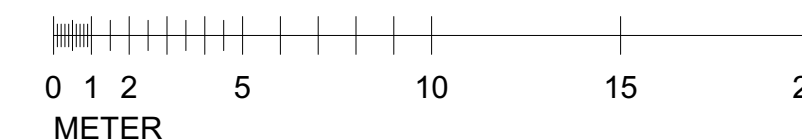



FÖRKLARINGAR

ALLA MÅTT I MM

+HÖJDER INTERIÖRT AVSER FÄRDIGT GOLV  
ENTREPLAN

HÄNVISNINGAR  
SE RITNING

A-40-1-100 - A-40-1-109, PLANER 1:200  
A-40-1-200 - A-40-1-219, PLANER 1:100  
A-40-2-100 - A-40-2-103, SEKTIONER 1:100  
A-40-3-100 - A-40-3-101 FASADER 1:200  
A-40-3-200 - A-40-3-205, FASADER 1:100

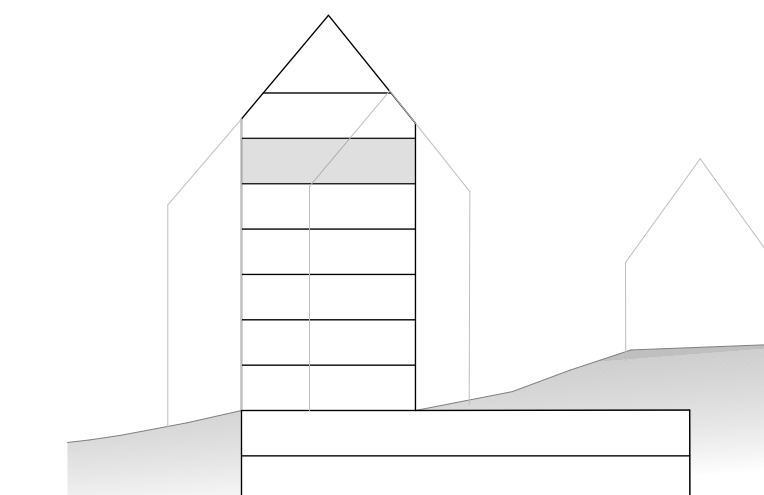

BET	ÄNDRING AVSER	DATUM	Sign.

BYGGLOVHANDLING

EKTORP GAMLA LANDSVÄGEN



A	KIRSH + DEREKA ARKITEKTER	0709509749
K		
V		
E		
L		

LUPPDRAG NR	4171	RTAD AV	A.COMOLI	HANDLÄGGARE	D.DEREKA
DATUM	20210908	ANSVÄRIG	J.KIRSH		

Planer 1:200  
Plan 7

SKALA A1	SKALA A3	NUMMER	BET
1:200	1:100	A-40-1-107	

Plan 7  
1:200

SKALA 1:200

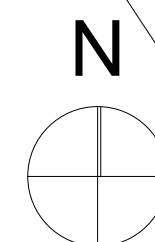
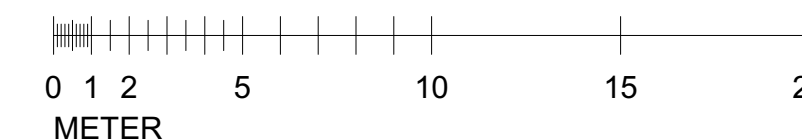



FÖRKLARINGAR

ALLA MÅTT I MM

+HÖJDER INTERIÖRT AVSER FÄRDIGT GOLV  
ENTREPLAN

HÄNVISNINGAR  
SE RITNING

A-40-1-100 - A-40-1-109, PLANER 1:200  
A-40-1-200 - A-40-1-219, PLANER 1:100  
A-40-2-100 - A-40-2-103, SEKTIONER 1:100  
A-40-3-100 - A-40-3-101 FASADER 1:200  
A-40-3-200 - A-40-3-205, FASADER 1:100

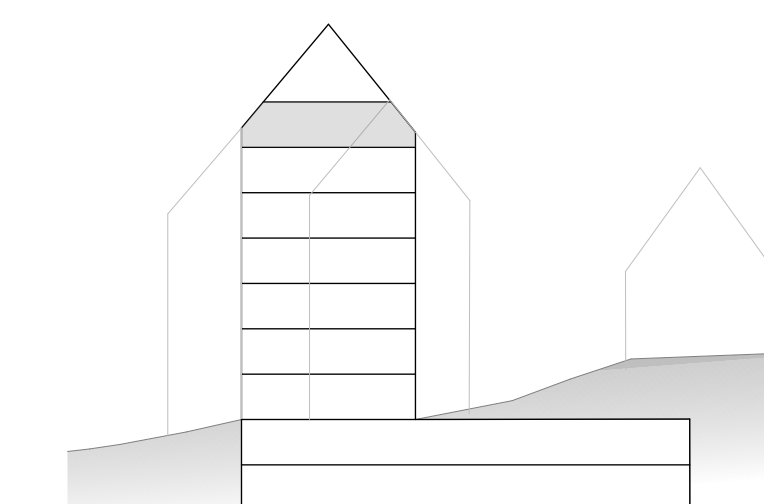

BET	ÄNDRING AVSER	DATUM	Sign.

BYGGLOVHANDLING

EKTORP GAMLA LANDSVÄGEN



A	KIRSH + DEREKA ARKITEKTER	0709509749
K		
V		
E		
L		

LUPPDRAG NR 4171	RITAD AV A.COMOLI	HANDLÄGGARE D.DEREKA
DATUM 20210908	ANSVÄRIG J.KIRSH	

Planer 1:200  
Plan 8

SKALA A1 1:200	SKALA A3 1:100	NUMMER A-40-1-108	BET
-------------------	-------------------	----------------------	-----



Plan 8  
1:200

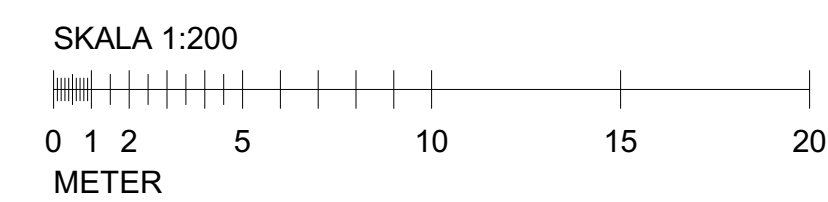



FÖRKLARINGAR

ALLA MÅTT I MM

+HÖJDER INTERIÖRT AVSER FÄRDIGT GOLV  
ENTREPLAN

TAK FÖRSES MED SOLCELLER  
REDOVISNING AVSER UPPSKATTAD PLACERING MED  
MAXIMALT UTNYTTJANDE.  
SLUTLIG OMFATTNING ENL. SENARE BESKED

HÄNVISNINGAR  
SE RITNING

A-40-1-100 - A-40-1-109, PLANER 1:200  
A-40-1-200 - A-40-1-219, PLANER 1:100  
A-40-2-100 - A-40-2-103, SEKTIONER 1:100  
A-40-3-100 - A-40-3-101 FASADER 1:200  
A-40-3-200 - A-40-3-205, FASADER 1:100

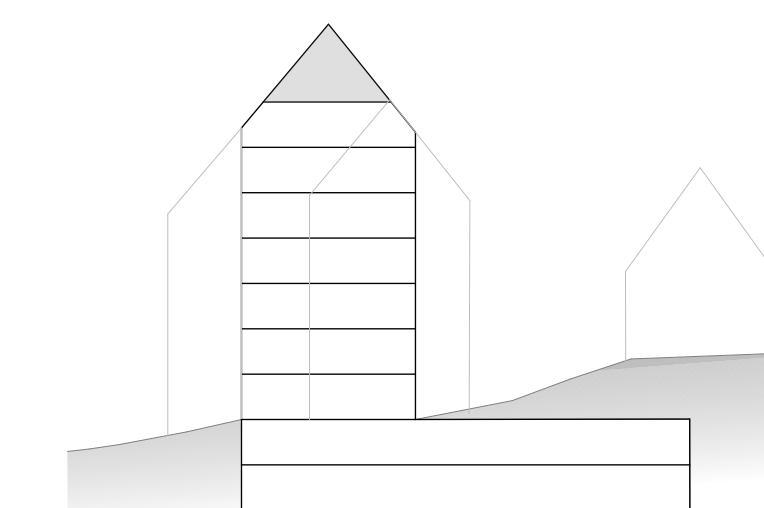

BET	ÄNDRING AVSER	DATUM	Sign.

BYGGLOVHANDLING

EKTORP GAMLA LANDSVÄGEN



A	KIRSH + DEREKA ARKITEKTER	0709509749
K		
V		
E		
L		

LUPPDRAG NR	RITAD AV	HANDLÄGGARE
4171	A.COMOLI	D.DEREKA
DATUM	ANSVÄRIG	
20210908	J.KIRSH	

Planer 1:200  
Plan 9

SKALA A1 1:200	SKALA A3 1:100	NUMMER A-40-1-109	BET
-------------------	-------------------	----------------------	-----



Plan 9  
1:200

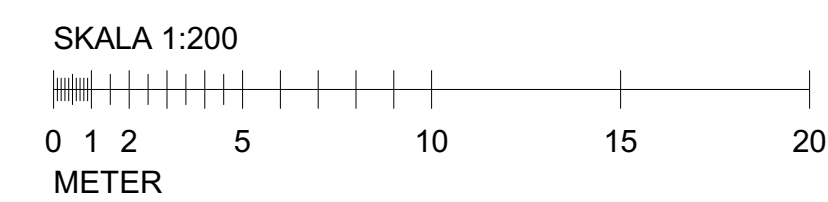



ALLA MÅTT I MM  
 +HÖJDER INTERIÖRT AVSER FÄRDIGT GOLV  
 ENTREPLAN

HÄNVISNINGAR  
 SE RITNING  
 A-40-1-100 - A-40-1-109, PLANER 1:200  
 A-40-1-200 - A-40-1-219, PLANER 1:100  
 A-40-2-100 - A-40-2-103, SEKTIONER 1:100  
 A-40-3-100 - A-40-3-101 FASADER 1:200  
 A-40-3-200 - A-40-3-205, FASADER 1:100

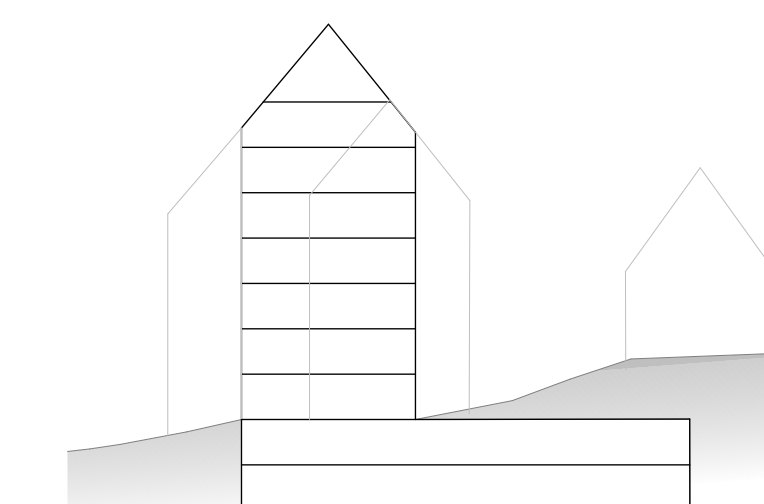

BET	ÄNDRING AVSER	DATUM	Sign.

BYGGLOVHANDLING

EKTORP GAMLA LANDSVÄGEN



A	KIRSH + DEREKA ARKITEKTER	0709509749
K		
V		
E		
L		

LUPPDRAG NR	4171	
DATUM	20210908	
RITAD AV	A.COMOLI	
HANDLÄGGARE	D.DEREKA	
ANSVARIG	J.KIRSH	

Planer 1:200  
 Plan 10

SKALA A1	SKALA A3	NUMMER	BET
1:200	1:200	A-40-1-110	

Vind  
 1:200

Takplan  
 1:200

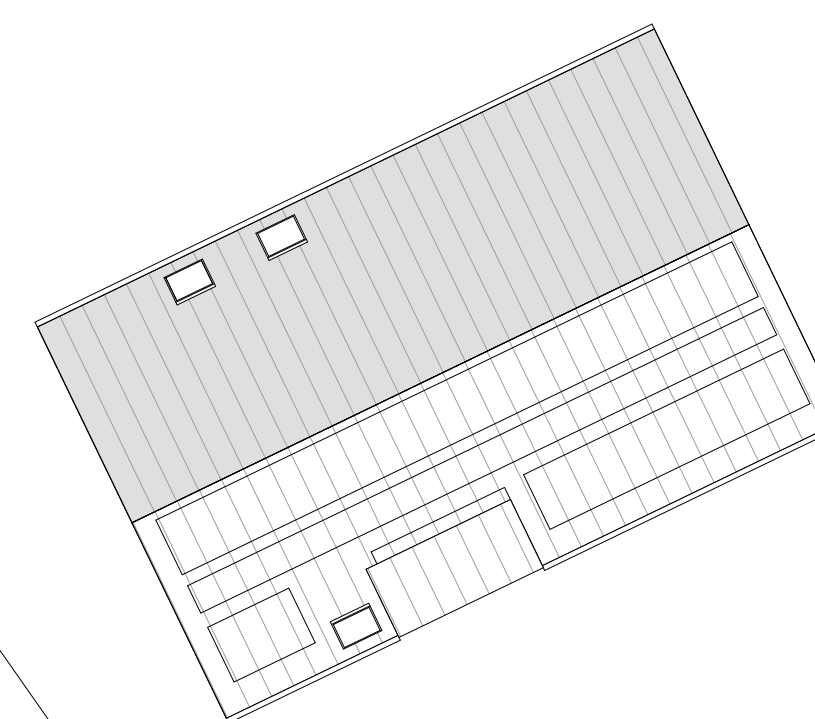
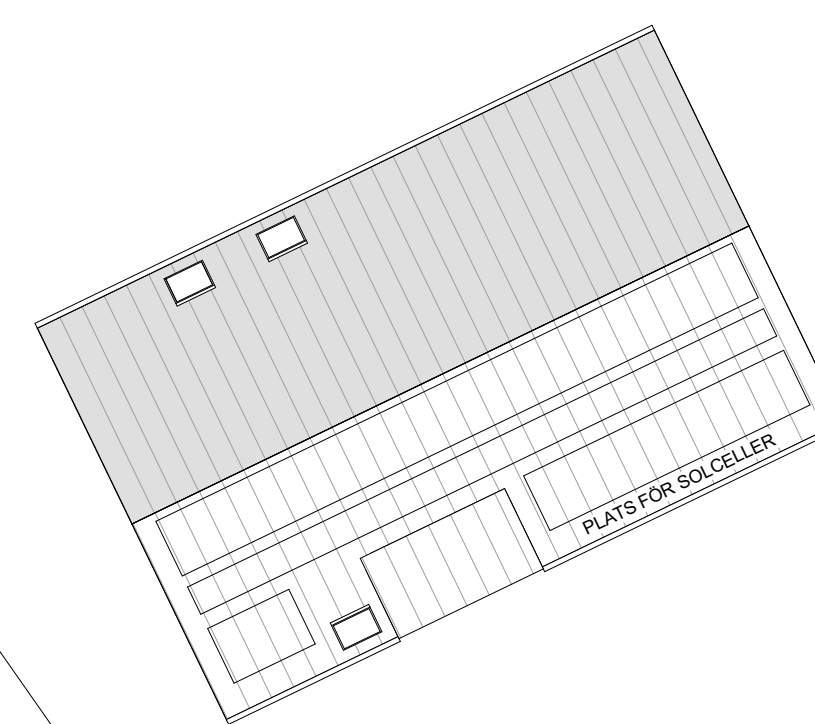
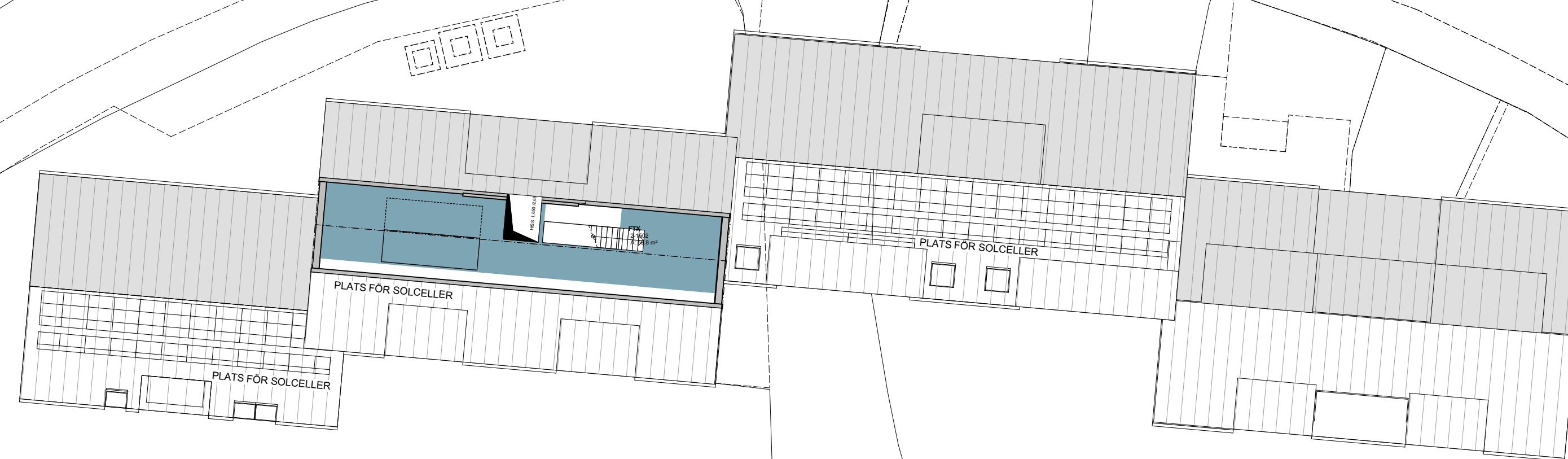
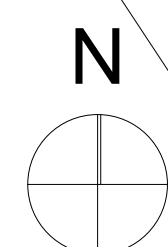
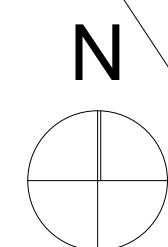
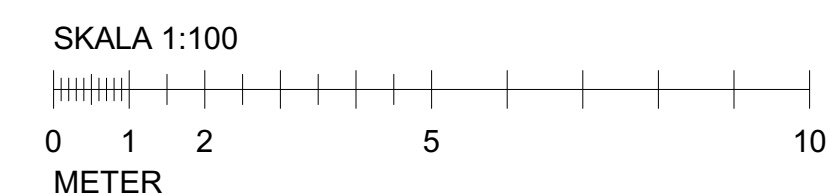



ALLA MÅTT I MM  
 +HÖJDER INTERIÖRT AVSER FÄRDIGT GOLV  
 ENTREPLAN



**HÄNVISNINGAR**  
 SE RITNING

- A-40-1-100 - A-40-1-109, PLANER 1:200
- A-40-1-200 - A-40-1-219, PLANER 1:100
- A-40-2-100 - A-40-2-103, SEKTIONER 1:100
- A-40-3-100 - A-40-3-101 FASADER 1:200
- A-40-3-200 - A-40-3-205, FASADER 1:100

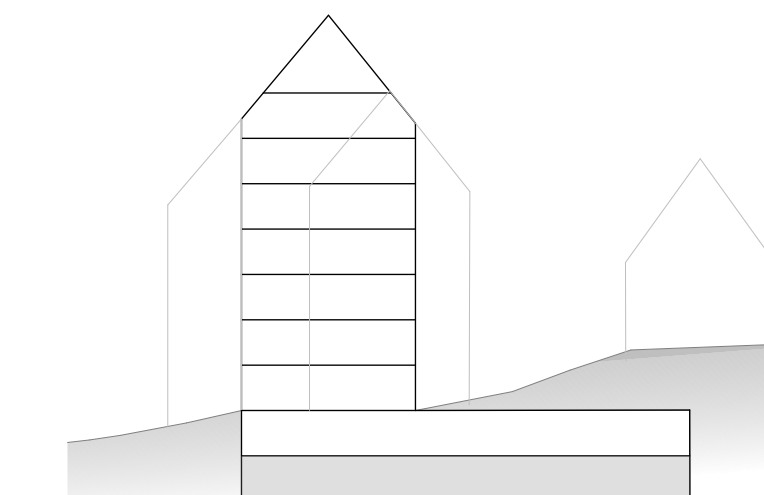

BET	ÄNDRING AVSER	DATUM	Sign.

**BYGGLOVHANDLING**

**EKTORP GAMLA LANDSVÄGEN**



A	KIRSH + DEREKA ARKITEKTER	0709509749
K		
V		
E		
L		

LUPPDRAG NR 4171	RITAD AV A.COMOLI	HANDLÄGGARE D.DEREKA
DATUM 20210908	ANSVÄRIG J.KIRSH	

Planer 1:100  
 Plan 0 DEL 1

Plan 0  
 1:100



SKALA A1 1:100	SKALA A3 1:200	NUMMER <b>A-40-1-200</b>	BET
-------------------	-------------------	-----------------------------	-----



ALLA MÅTT I MM  
 +HÖJDER INTERIÖRT AVSER FÄRDIGT GOLV  
 ENTREPLAN

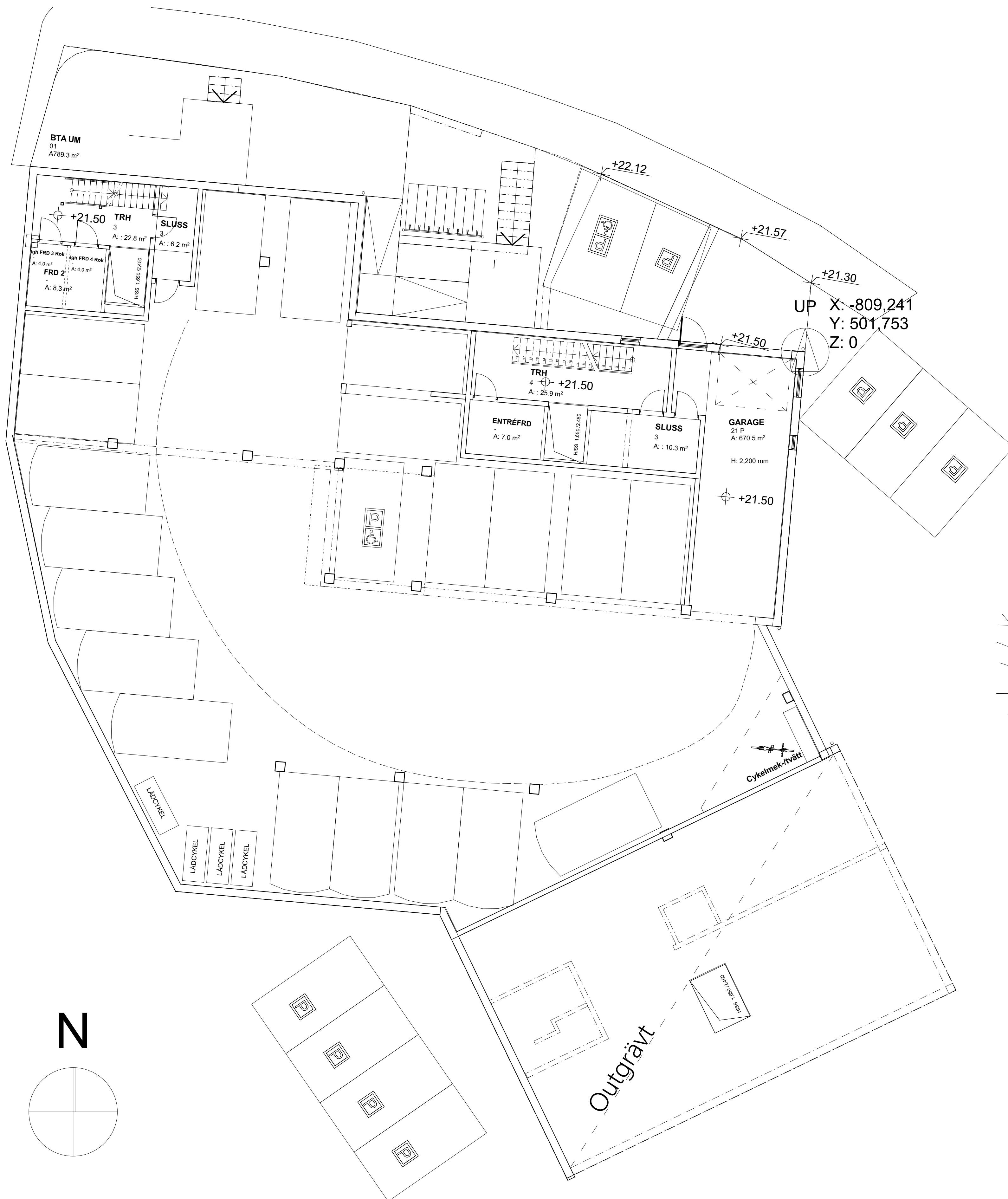

HÄNVISNINGAR  
 SE RITNING  
 A-40-1-100 - A-40-1-109, PLANER 1:200  
 A-40-1-200 - A-40-1-219, PLANER 1:100  
 A-40-2-100 - A-40-2-103, SEKTIONER 1:100  
 A-40-3-100 - A-40-3-101, FASADER 1:200  
 A-40-3-200 - A-40-3-205, FASADER 1:100

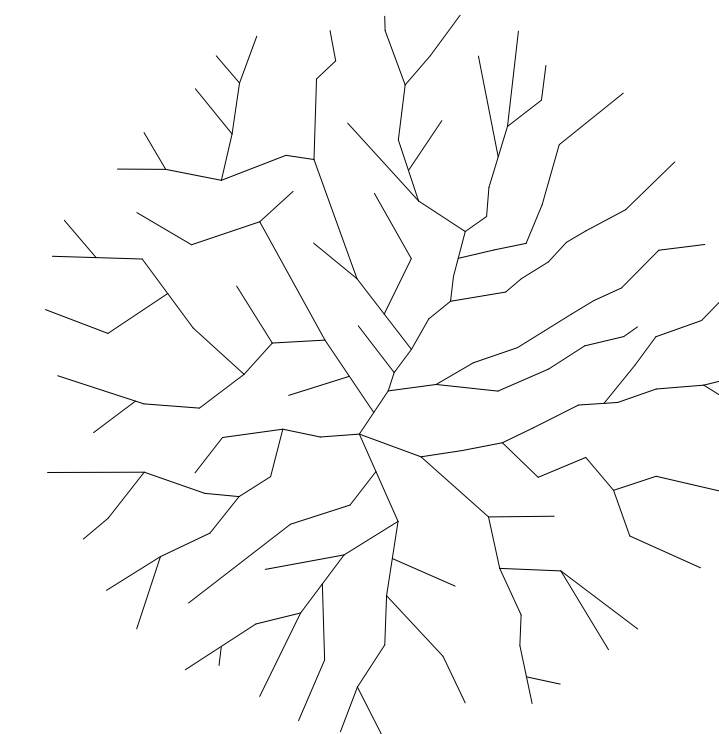
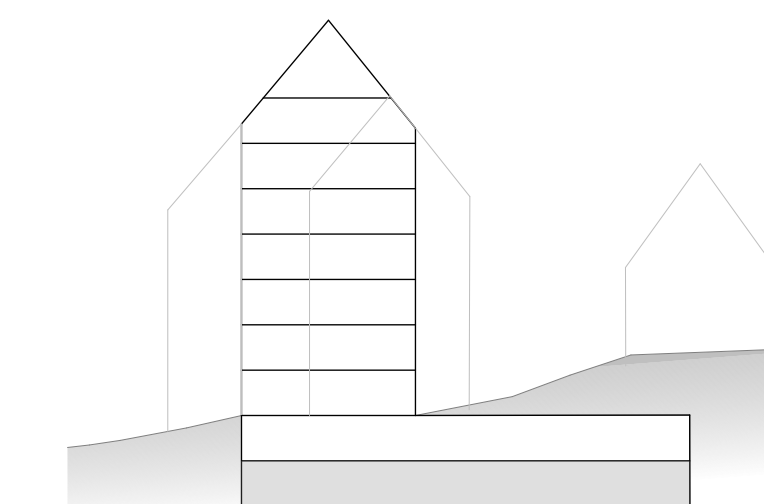

BET	ÄNDRING AVSER	DATUM	Sign.

BYGGLOVHANDLING

EKTORP GAMLA LANDSVÄGEN



A	KIRSH + DEREKA ARKITEKTER	0709509749
K		
V		
E		
L		

LUPPDRAG NR	RITAD AV	HANDLÄGGARE
4171	A.COMOLI	D.DEREKA
DATUM	ANSVÄRIG	
20210908	J.KIRSH	

Planer 1:100  
 Plan 0 DEL 2

SKALA A1	SKALA A3	NUMMER	BET
1:100	1:200	A-40-1-201	

Plan 0  
 1:100

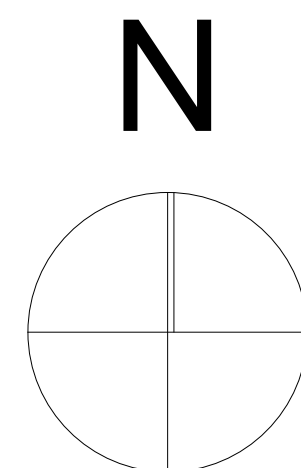
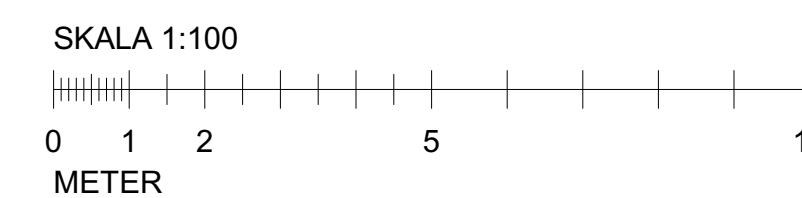



ALLA MÅTT I MM  
 +HÖJDER INTERIÖRT AVSER FÄRDIGT GOLV  
 ENTREPLAN

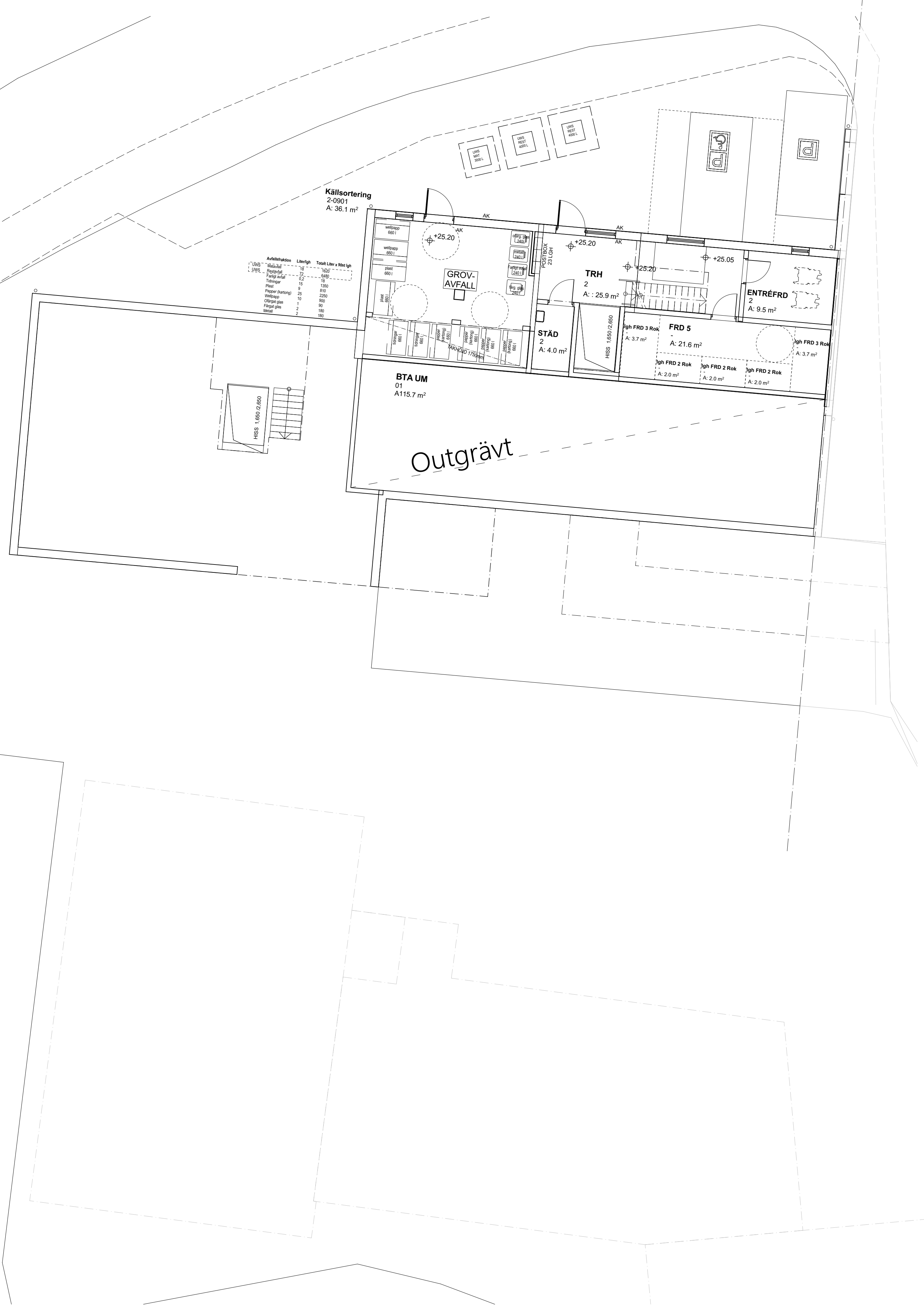

HÄNVISNINGAR  
 SE RITNING

A-40-1-100 - A-40-1-109, PLANER 1:200  
 A-40-1-200 - A-40-1-219, PLANER 1:100  
 A-40-2-100 - A-40-2-103, SEKTIONER 1:100  
 A-40-3-100 - A-40-3-101 FASADER 1:200  
 A-40-3-200 - A-40-3-205, FASADER 1:100

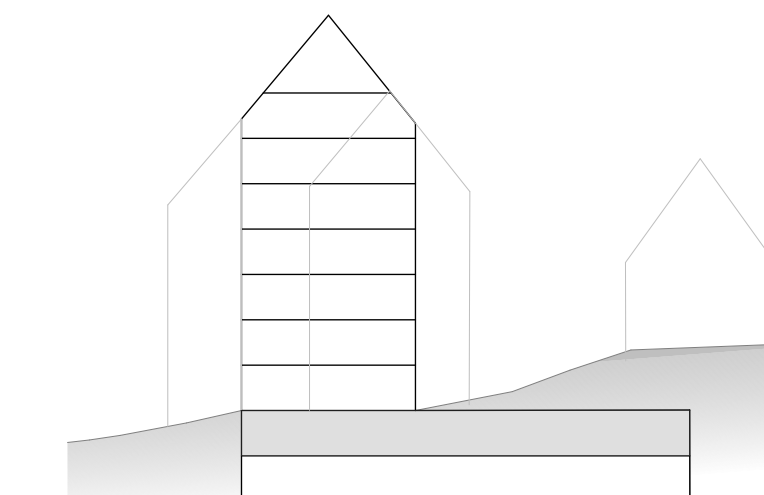

BET	ÄNDRING AVSER	DATUM	Sign.

BYGGLOVHANDLING

EKTORP GAMLA LANDSVÄGEN



A	KIRSH + DEREKA ARKITEKTER	0709509749
K		
V		
E		
L		

LUPPDRAG NR	4171	RITAD AV	A.COMOLI	HANDLÄGGARE	D.DEREKA
DATUM	20210908	ANSVÄRIG	J.KIRSH		

Planer 1:100  
 Plan 1 DEL 1

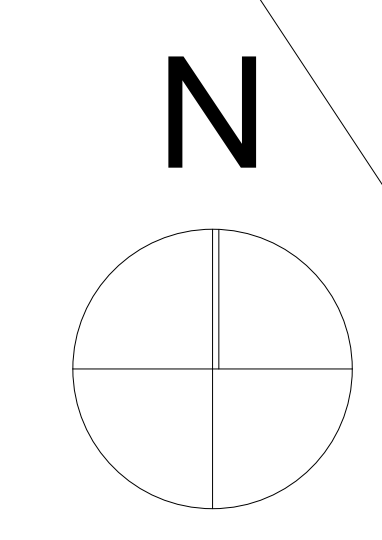
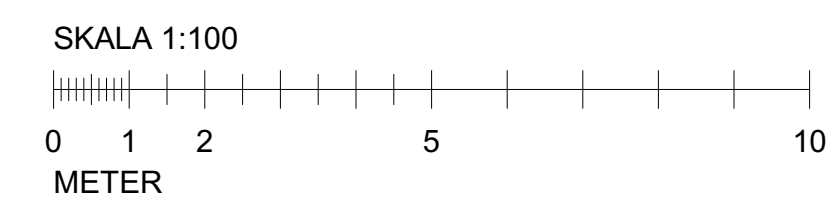

Plan 1  
 1:100

SKALA A1	SKALA A3	NUMMER	BET
1:100	1:200	A-40-1-202	



ALLA MÅTT I MM  
 +HÖJDER INTERIÖRT AVSER FÄRDIGT GOLV  
 ENTREPLAN

HÄNVISNINGAR  
 SE RITNING  
 A-40-1-100 - A-40-1-109, PLANER 1:200  
 A-40-1-200 - A-40-1-219, PLANER 1:100  
 A-40-2-100 - A-40-2-103, SEKTIONER 1:100  
 A-40-3-100 - A-40-3-101, FASADER 1:200  
 A-40-3-200 - A-40-3-205, FASADER 1:100

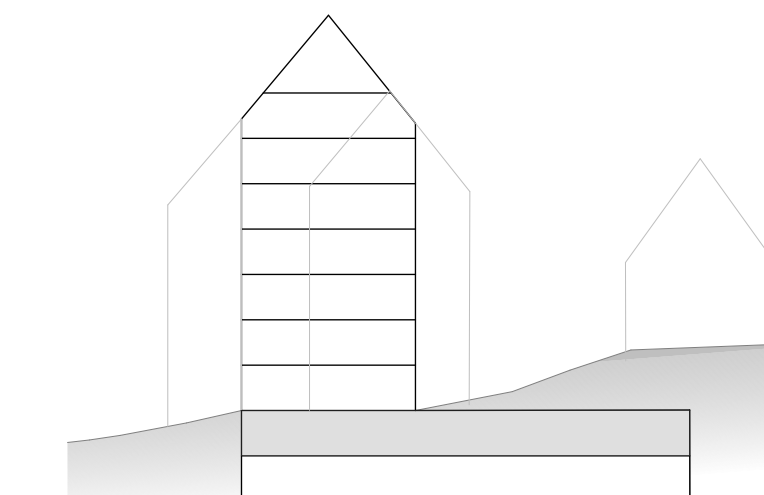

BET	ÄNDRING AVSER	DATUM	Sign.

**BYGGLOVHANDLING**  
**EKTORP GAMLA LANDSVÄGEN**

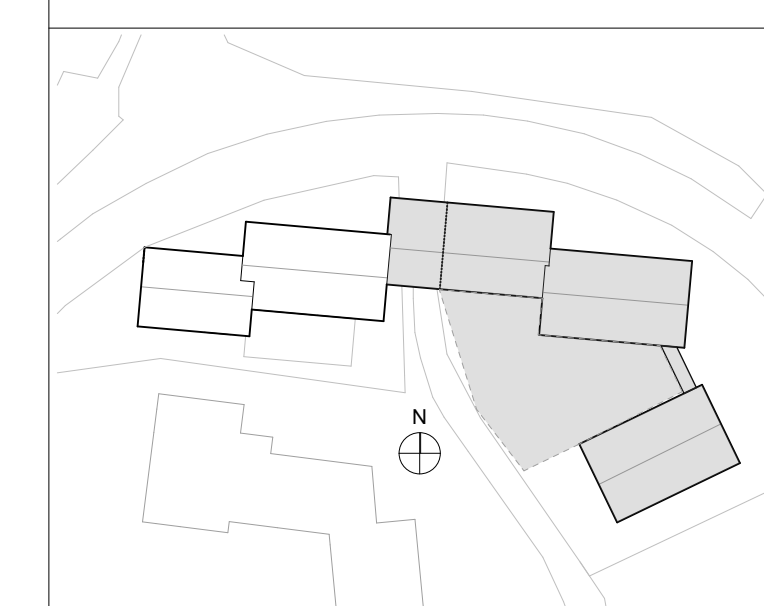

A	KIRSH + DEREKA ARKITEKTER	0709509749
K		
V		
E		
L		

LUPPDRAG NR 4171	RITAD AV A.COMOLI	HANDLÄGGARE D.DEREKA
DATUM 20210908	ANSVÄRIG J.KIRSH	

Planer 1:100  
 Plan 1 DEL 2

SKALA A1 1:100	SKALA A3 1:200	NUMMER A-40-1-203	BET
-------------------	-------------------	----------------------	-----



Plan 1  
 1:100

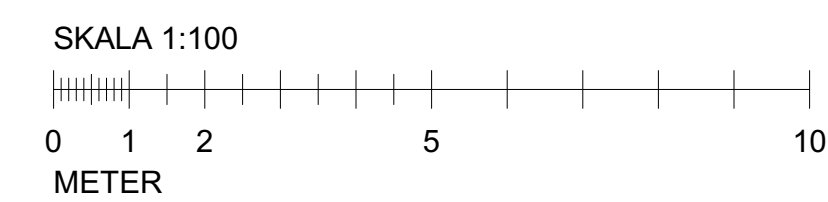

ALLA MÅTT I MM  
 +HÖJDER INTERIÖRT AVSER FÄRDIGT GOLV  
 ENTREPLAN

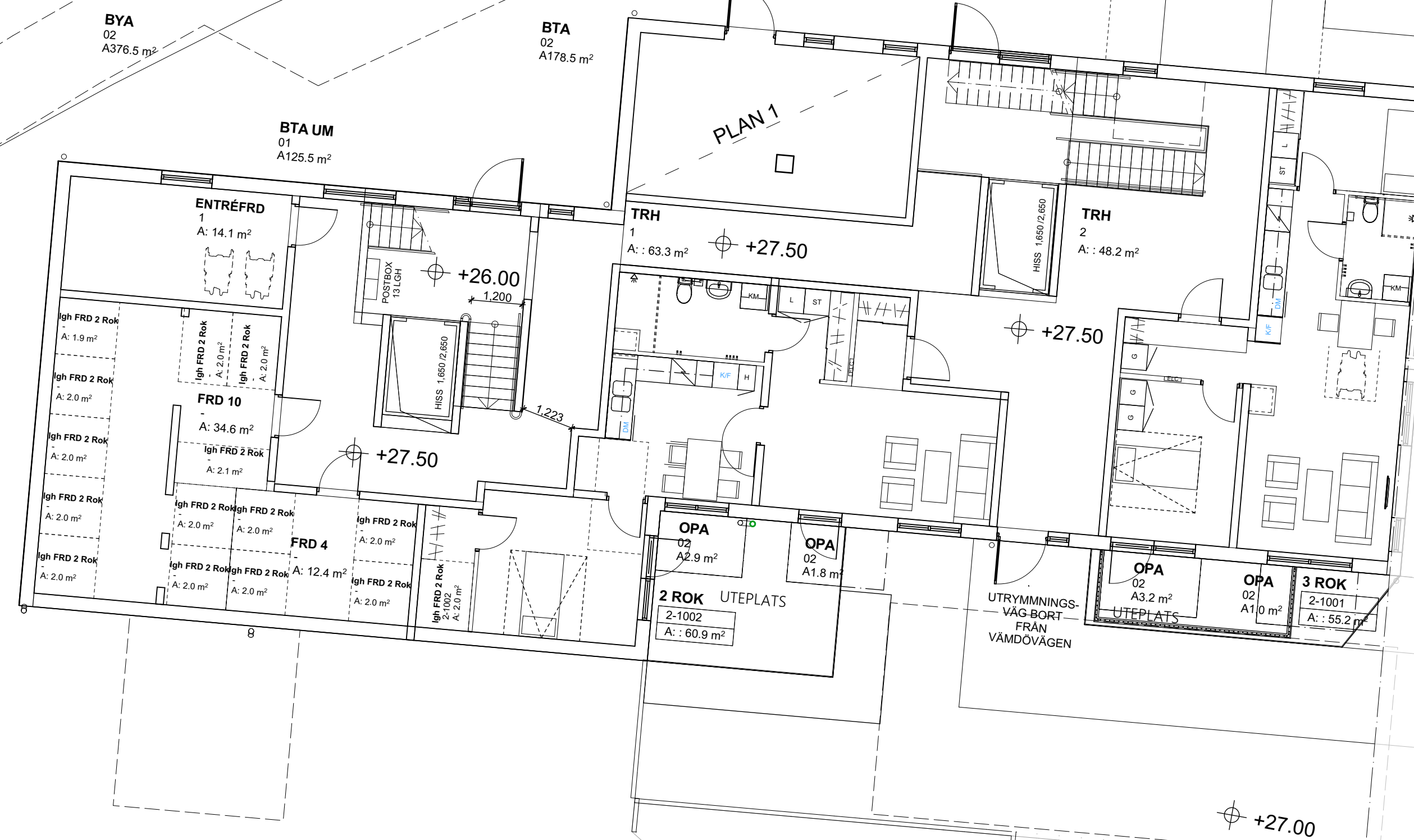

HÄNVISNINGAR  
 SE RITNING  
 A-40-1-100 - A-40-1-109, PLANER 1:200  
 A-40-1-200 - A-40-1-219, PLANER 1:100  
 A-40-2-100 - A-40-2-103, SEKTIONER 1:100  
 A-40-3-100 - A-40-3-101 FASADER 1:200  
 A-40-3-200 - A-40-3-205, FASADER 1:100

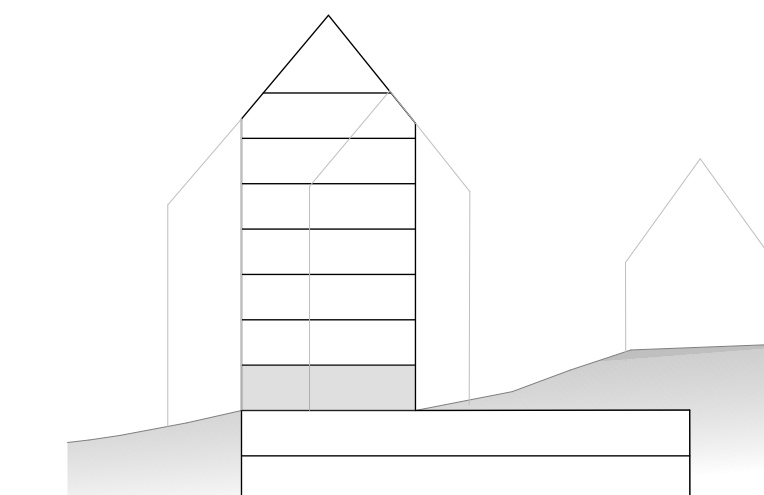

BET	ÄNDRING AVSER	DATUM	Sign.

SKISS EXTRA LGH 20210707  
 EKTORP GAMLA LANDSVÄGEN



A	KIRSH + DEREKA ARKITEKTER	0709509749
K		
V		
E		
L		

LUPPDRAG NR	4171	RITAD AV	A.COMOLI	HANDLÄGGARE	D.DEREKA
DATUM	20210908	ANSVÄRIG	J.KIRSH		

Planer 1:100  
 Plan 2 DEL 1

SKALA A1	1:100	SKALA A3	1:200	NUMMER	A-40-1-204	BET	
----------	-------	----------	-------	--------	------------	-----	--

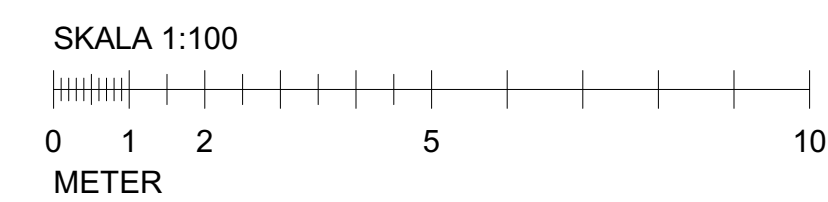
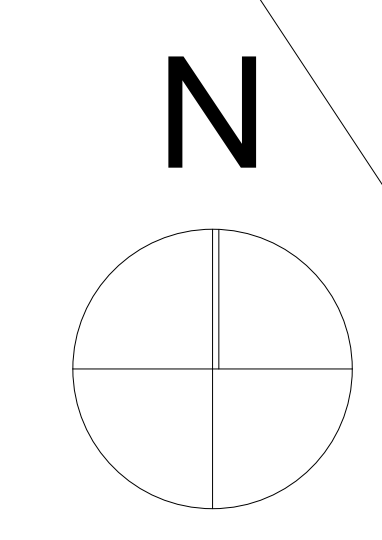

Plan 2  
 1:100



ALLA MÅTT I MM  
 +HÖJDER INTERIÖRT AVSER FÄRDIGT GOLV  
 ENTREPLAN

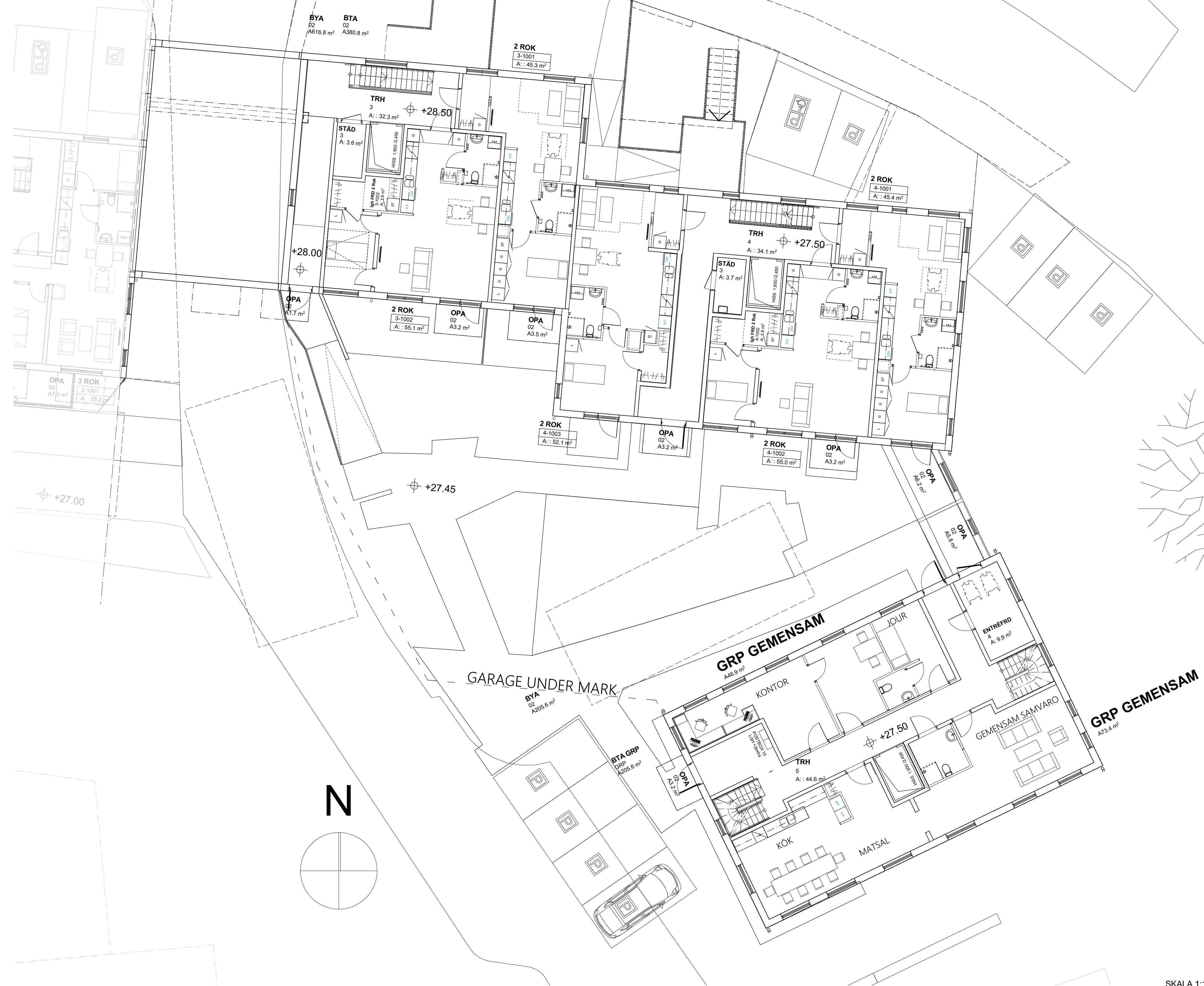

HÄNVISNINGAR  
 SE RITNING  
 A-40-1-100 - A-40-1-109, PLANER 1:200  
 A-40-1-200 - A-40-1-219, PLANER 1:100  
 A-40-2-100 - A-40-2-103, SEKTIONER 1:100  
 A-40-3-100 - A-40-3-101, FASADER 1:200  
 A-40-3-200 - A-40-3-205, FASADER 1:100

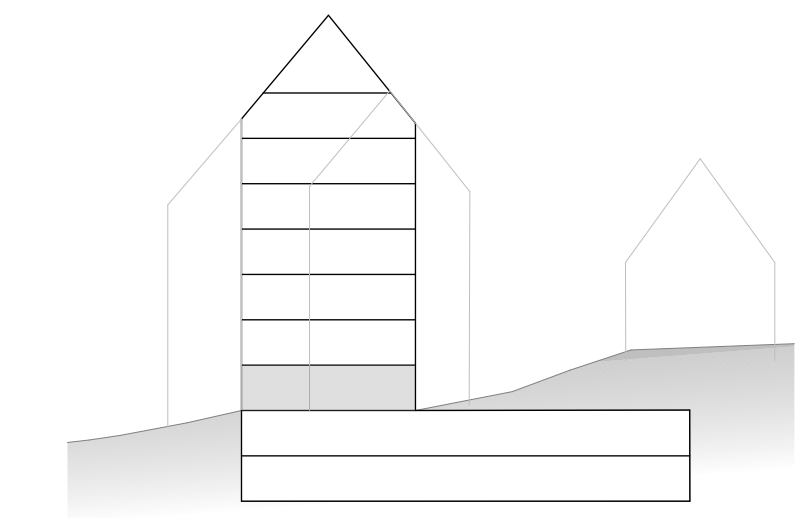

BET	ÄNDRING AVSER	DATUM	Sign.

BYGGLOVHANDLING  
 EKTORP GAMLA LANDSVÄGEN



A	KIRSH + DEREKA ARKITEKTER	0709509749
K		
V		
E		
L		
LUPPORAG NR	RITAD AV	HANDLÄGGARE
4171	A.COMOLI	D.DEREKA
DATUM	ANSVÄRIG	
20210908	J.KIRSH	
Planer 1:100		
Plan 2 DEL 2		
SKALA A1	SKALA A3	NUMMER
1:100	1:200	A-40-1-205
		BET

Plan 2  
 1:100

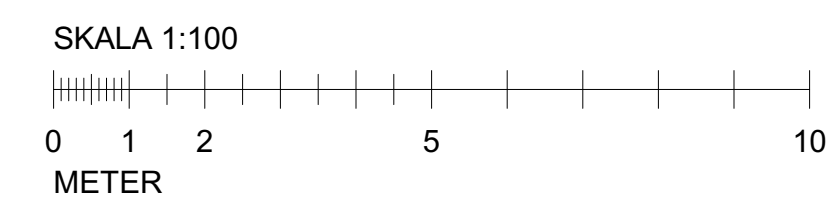



ALLA MÅTT I MM  
 +HÖJDER INTERIÖRT AVSER FÄRDIGT GOLV  
 ENTREPLAN

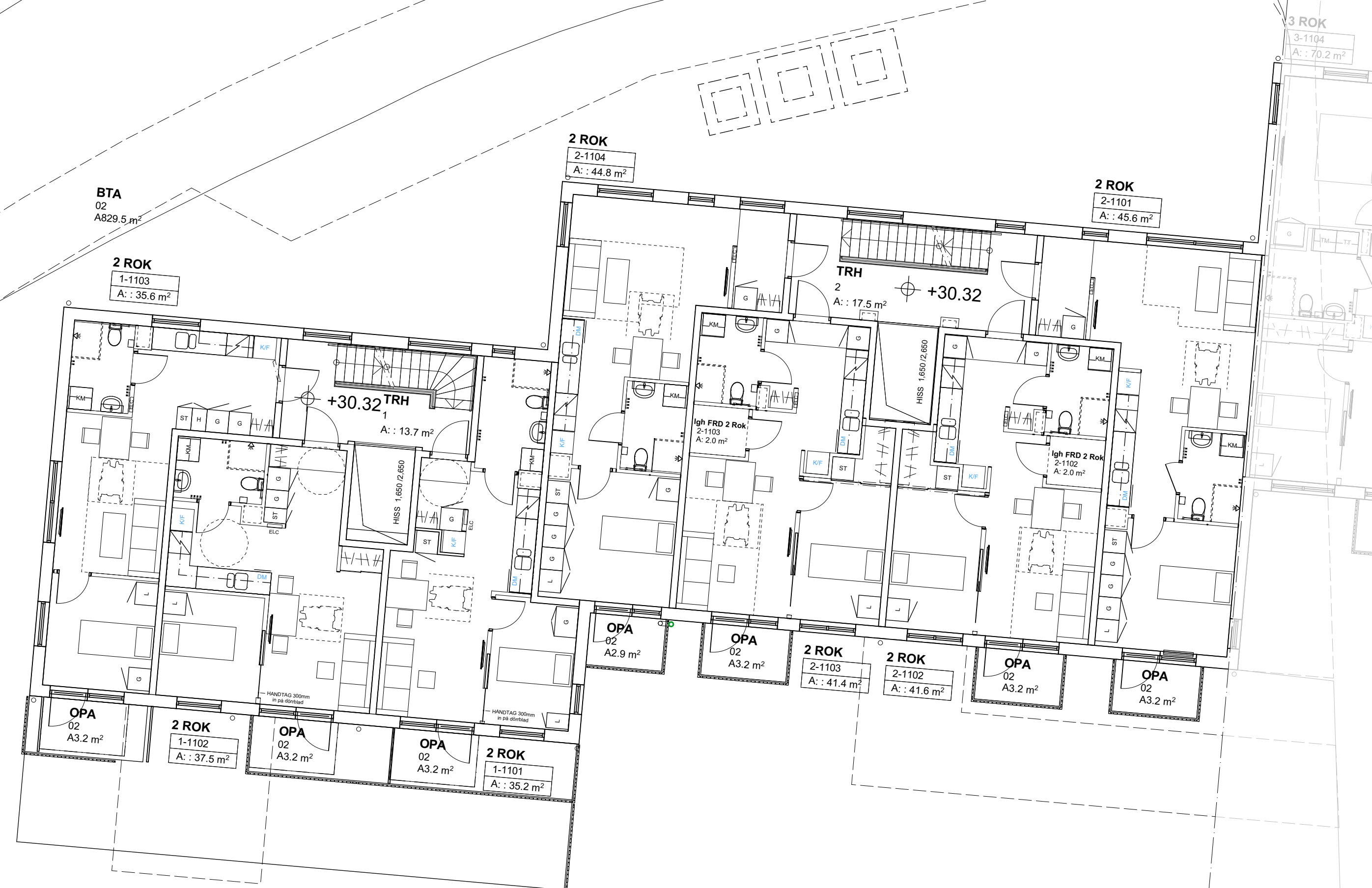

HÄNVISNINGAR  
 SE RITNING  
 A-40-1-100 - A-40-1-109, PLANER 1:200  
 A-40-1-200 - A-40-1-219, PLANER 1:100  
 A-40-2-100 - A-40-2-103, SEKTIONER 1:100  
 A-40-3-100 - A-40-3-101 FASADER 1:200  
 A-40-3-200 - A-40-3-205, FASADER 1:100

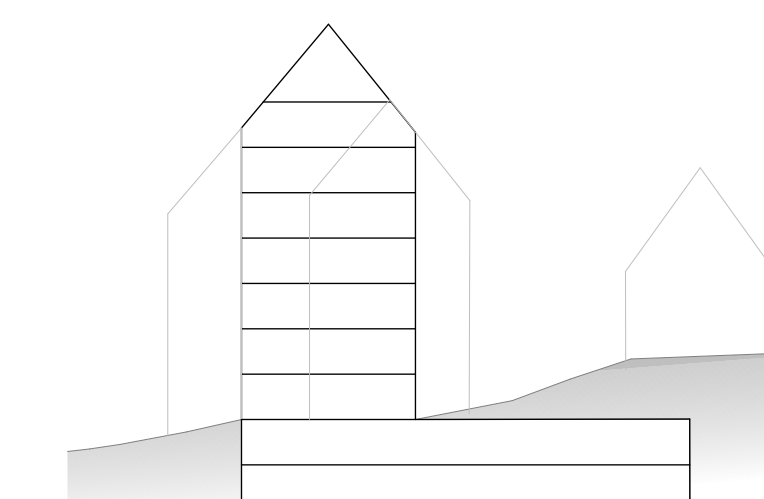

BET	ÄNDRING AVSER	DATUM	Sign.

BYGGLOVHANDLING

EKTORP GAMLA LANDSVÄGEN



A	KIRSH + DEREKA ARKITEKTER	0709509749
K		
V		
E		
L		

LUPPDRAG NR	4171	RITAD AV	A.COMOLI	HANDLÄGGARE	D.DEREKA
DATUM	20210908	ANSVÄRIG	J.KIRSH		

Planer 1:100  
 Plan 3 DEL 1

SKALA A1	SKALA A3	NUMMER	BET
1:100	1:200	A-40-1-206	

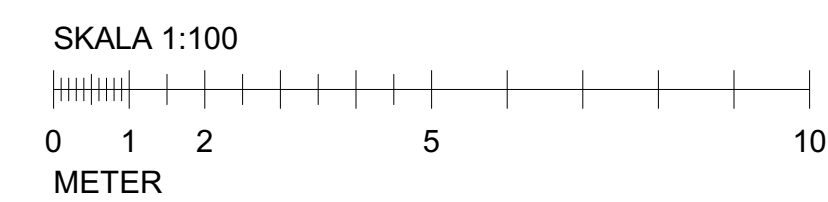
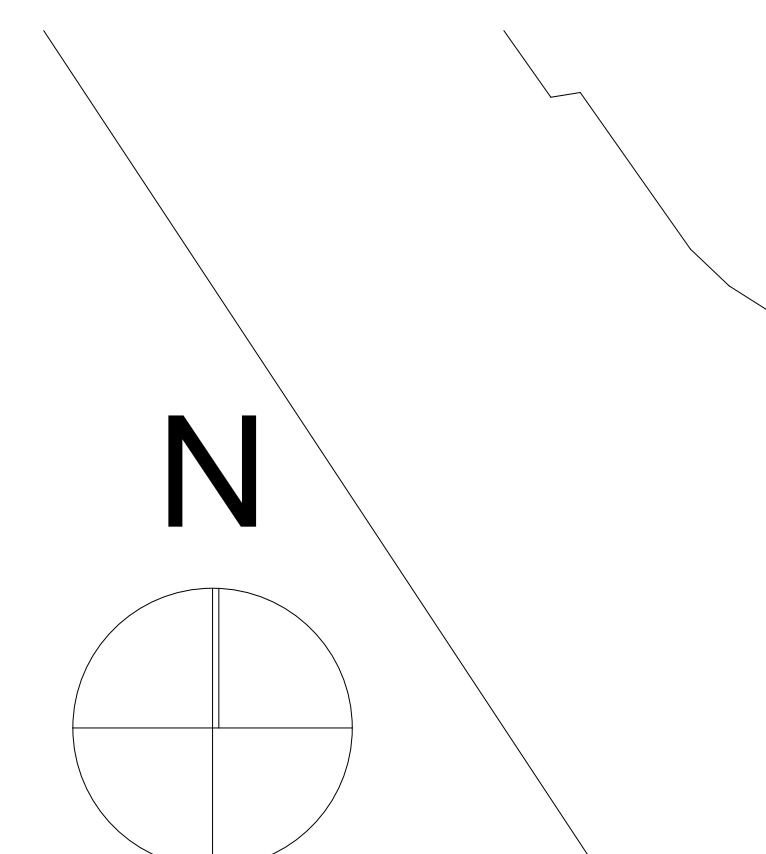



ALLA MÅTT I MM  
 +HÖJDER INTERIÖRT AVSER FÄRDIGT GOLV  
 ENTREPLAN



HÄNVISNINGAR  
 SE RITNING  
 A-40-1-100 - A-40-1-109, PLANER 1:200  
 A-40-1-200 - A-40-1-219, PLANER 1:100  
 A-40-2-100 - A-40-2-103, SEKTIONER 1:100  
 A-40-3-100 - A-40-3-101 FASADER 1:200  
 A-40-3-200 - A-40-3-205, FASADER 1:100

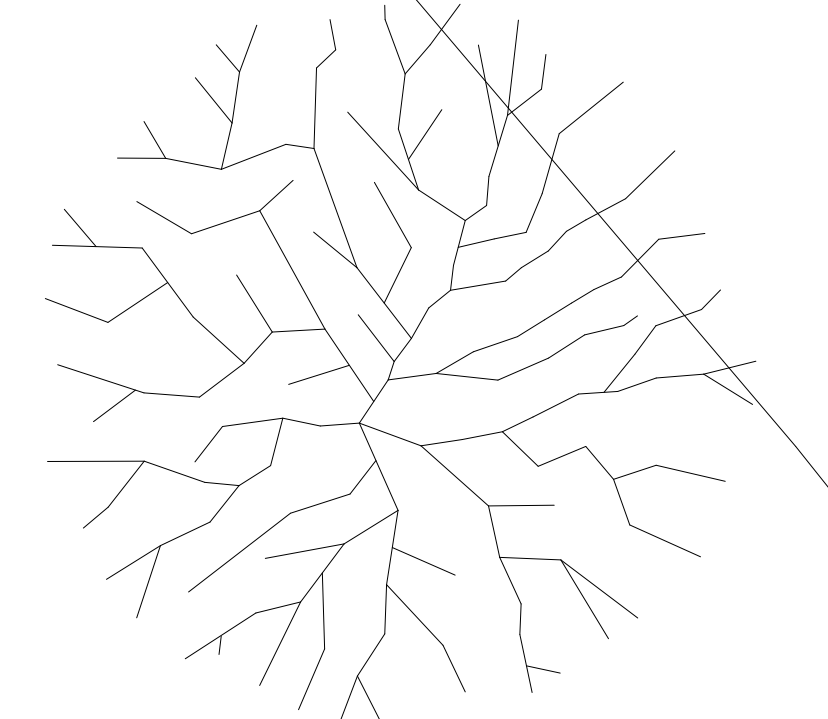
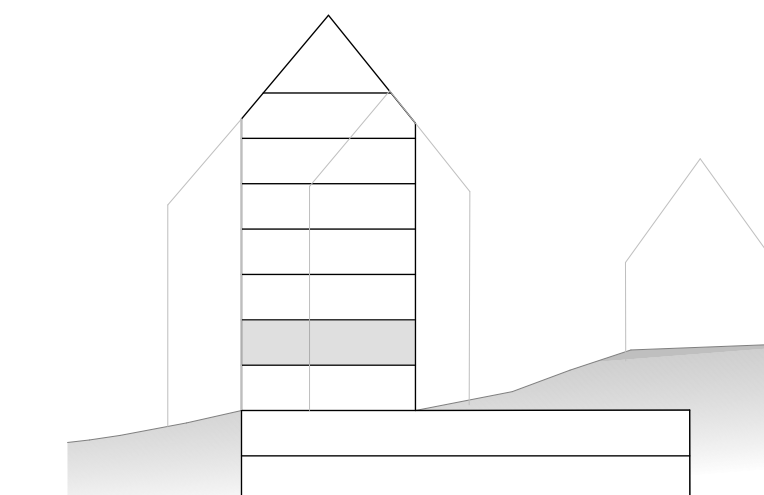

BET	ÄNDRING AVSER	DATUM	Sign.

BYGGLOVHANDLING  
 EKTORP GAMLA LANDSVÄGEN

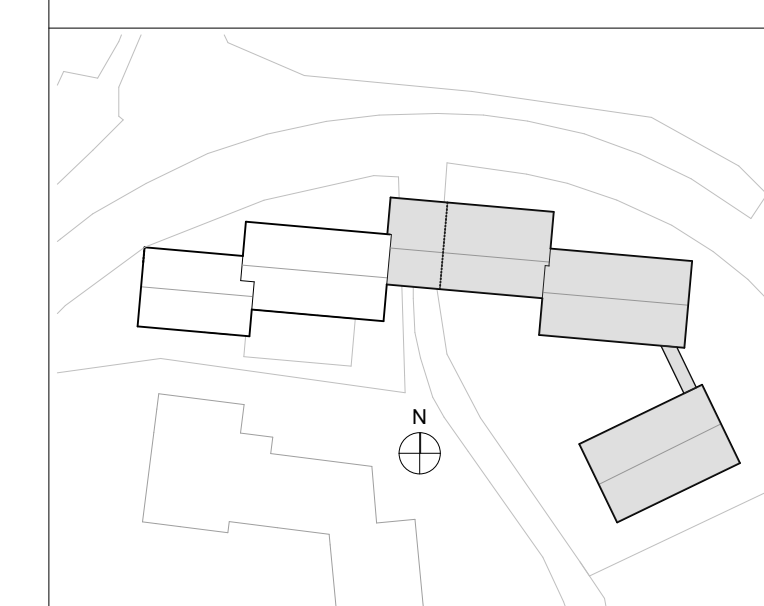

A	KIRSH + DEREKA ARKITEKTER	0709509749
K		
V		
E		
L		
LUPPORAG NR	RITAD AV	HANDLÄGGARE
4171	A.COMOLI	D.DEREKA
DATUM	ANSVARIG	
20210908	J.KIRSH	
Planer 1:100		
Plan 3 DEL 2		
SKALA A1 1:100	SKALA A3 1:200	NUMMER A-40-1-207
		BET

Plan 3  
 1:100

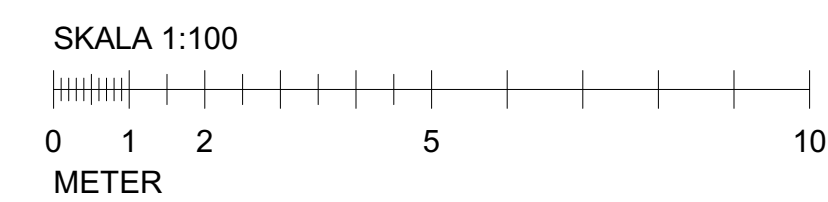



ALLA MÅTT I MM  
 +HÖJDER INTERIÖRT AVSER FÄRDIGT GOLV  
 ENTREPLAN

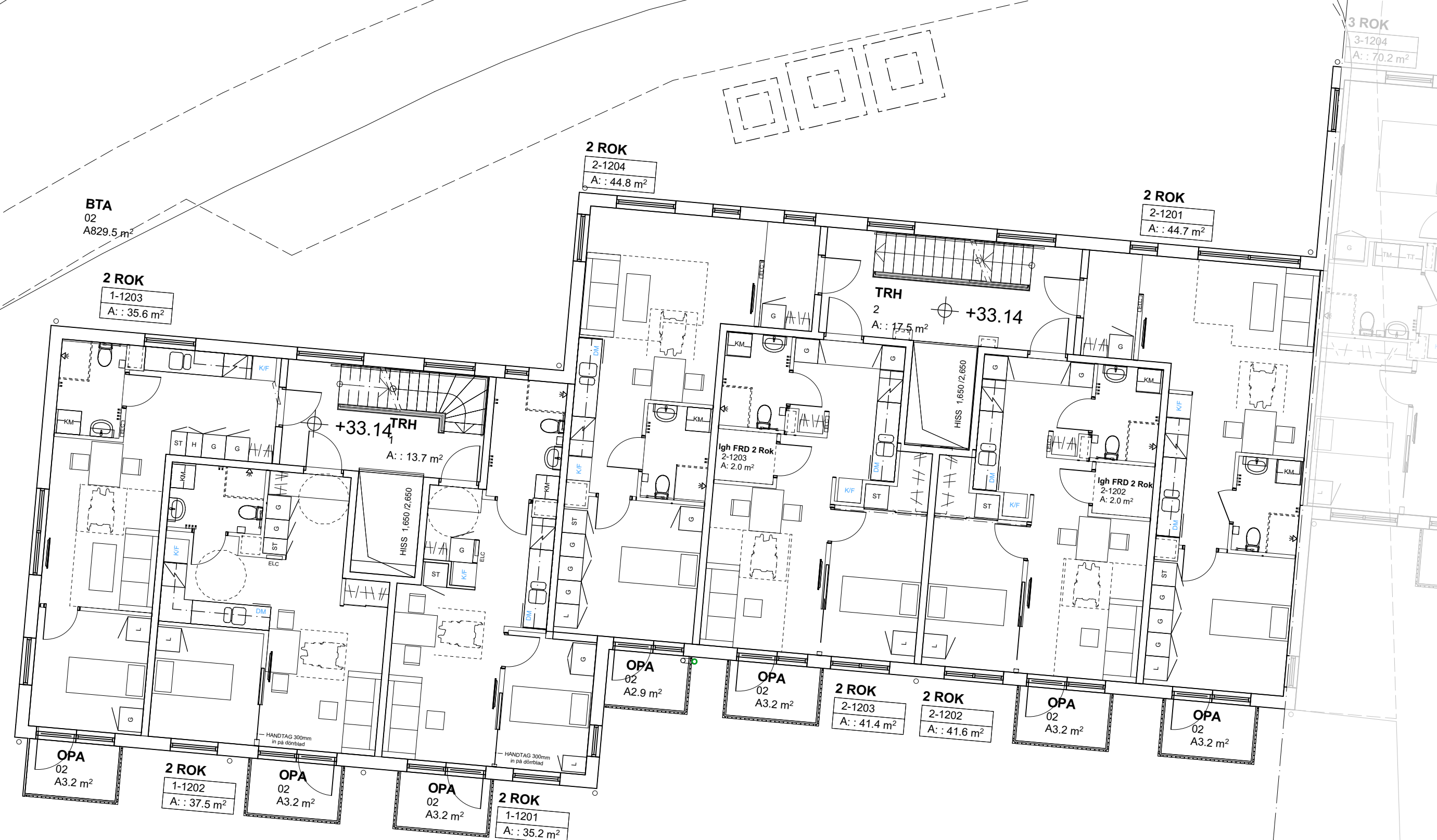

HÄNVISNINGAR  
 SE RITNING  
 A-40-1-100 - A-40-1-109, PLANER 1:200  
 A-40-1-200 - A-40-1-219, PLANER 1:100  
 A-40-2-100 - A-40-2-103, SEKTIONER 1:100  
 A-40-3-100 - A-40-3-101 FASADER 1:200  
 A-40-3-200 - A-40-3-205, FASADER 1:100

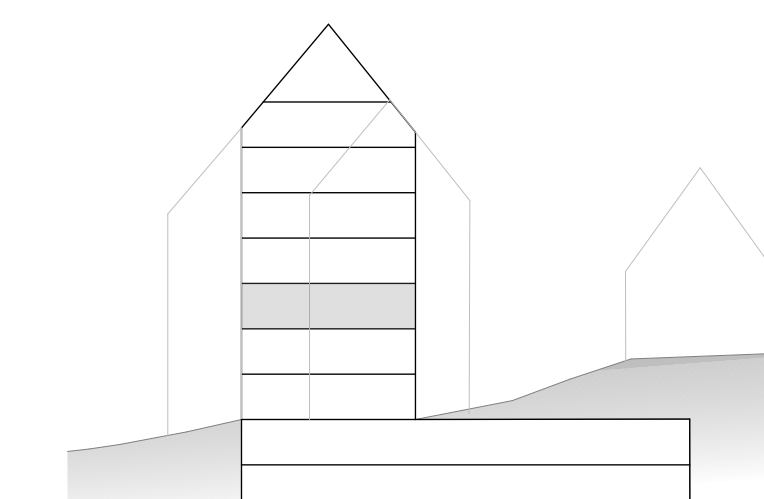

BET	ÄNDRING AVSER	DATUM	Sign.

BYGGLOVHANDLING

EKTORP GAMLA LANDSVÄGEN



A	KIRSH + DEREKA ARKITEKTER	0709509749
K		
V		
E		
L		

LUPPDRAG NR	RITAD AV	HANDLÄGGARE
4171	A.COMOLI	D.DEREKA
DATUM	ANSVÄRIG	
20210908	J.KIRSH	

Planer 1:100  
 Plan 4 DEL 1

SKALA A1	SKALA A3	NUMMER	BET
1:100	1:200	A-40-1-208	

Plan 4  
 1:100

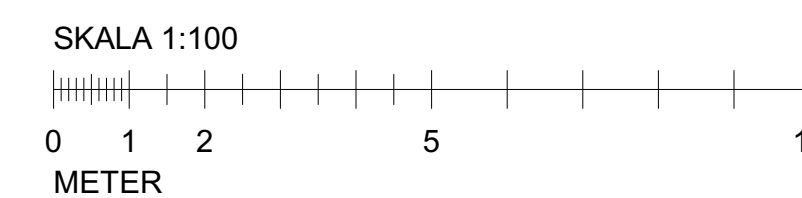







ALLA MÅTT I MM  
 +HÖJDER INTERIÖRT AVSER FÄRDIGT GOLV  
 ENTREPLAN

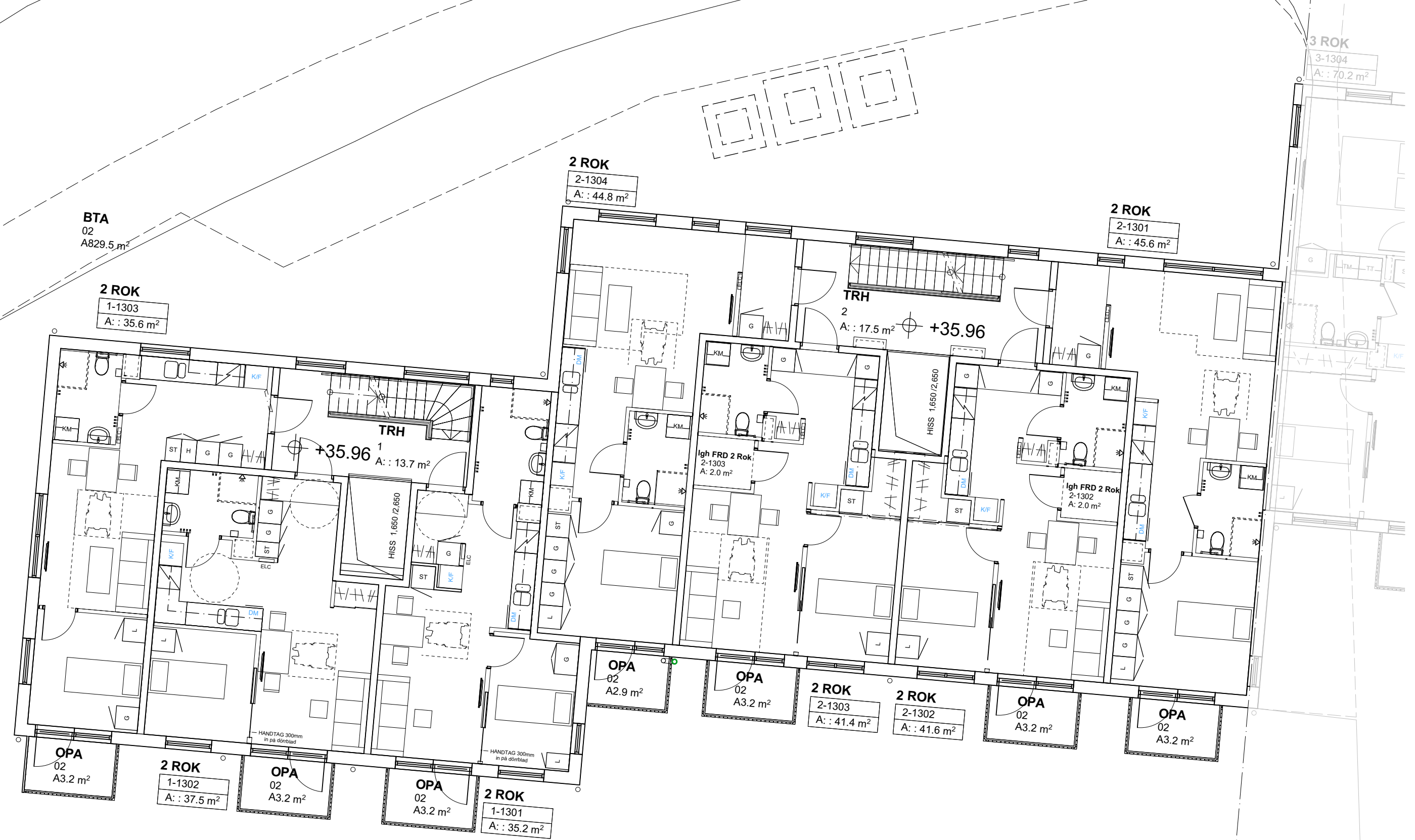

HÄNVISNINGAR  
 SE RITNING  
 A-40-1-100 - A-40-1-109, PLANER 1:200  
 A-40-1-200 - A-40-1-219, PLANER 1:100  
 A-40-2-100 - A-40-2-103, SEKTIONER 1:100  
 A-40-3-100 - A-40-3-101 FASADER 1:200  
 A-40-3-200 - A-40-3-205, FASADER 1:100

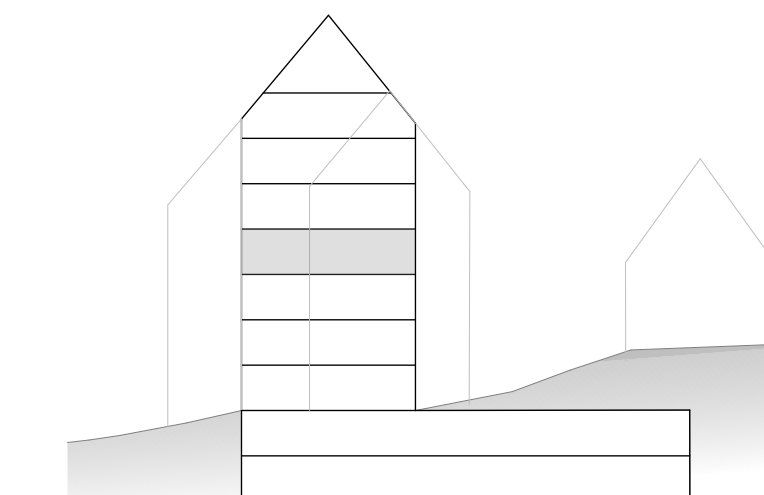

BET	ÄNDRING AVSER	DATUM	Sign.

BYGGLOVHANDLING

EKTORP GAMLA LANDSVÄGEN



A	KIRSH + DEREKA ARKITEKTER	0709509749
K		
V		
E		
L		

LUPPDRAG NR	RITAD AV	HANDLÄGGARE
4171	A.COMOLI	D.DEREKA
DATUM	ANSVÄRIG	
20210908	J.KIRSH	

Planer 1:100  
 Plan 5 DEL 1

Plan 5  
 1:100



SKALA A1	SKALA A3	NUMMER	BET
1:100	1:200	A-40-1-210	



ALLA MÅTT I MM  
 +HÖJDER INTERIÖRT AVSER FÄRDIGT GOLV  
 ENTREPLAN



Plan 5  
 1:100

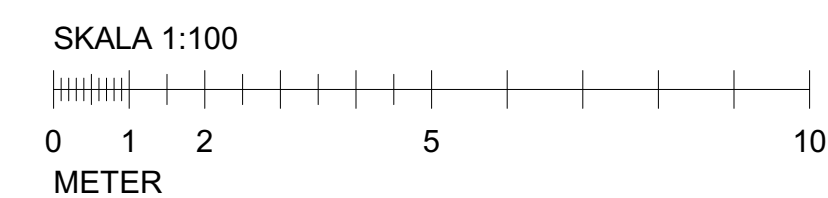

HÄNVISNINGAR  
 SE RITNING  
 A-40-1-100 - A-40-1-109, PLANER 1:200  
 A-40-1-200 - A-40-1-219, PLANER 1:100  
 A-40-2-100 - A-40-2-103, SEKTIONER 1:100  
 A-40-3-100 - A-40-3-101, FASADER 1:200  
 A-40-3-200 - A-40-3-205, FASADER 1:100

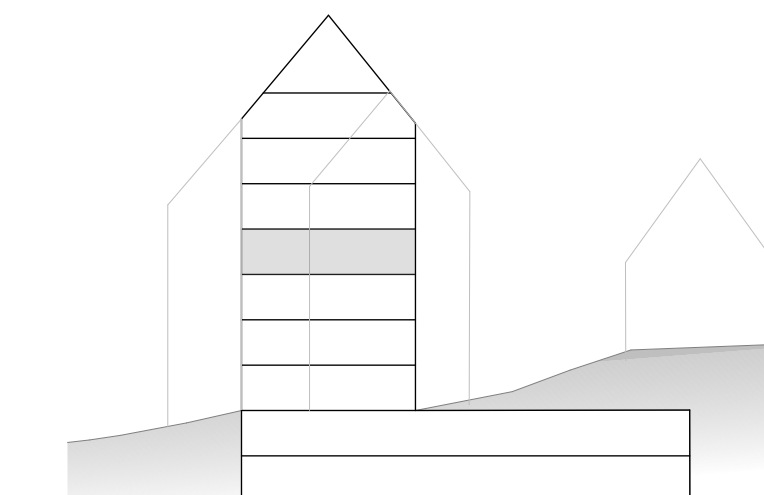

BET	ÄNDRING AVSER	DATUM	Sign.

**BYGGLOVHANDLING**  
**EKTORP GAMLA LANDSVÄGEN**

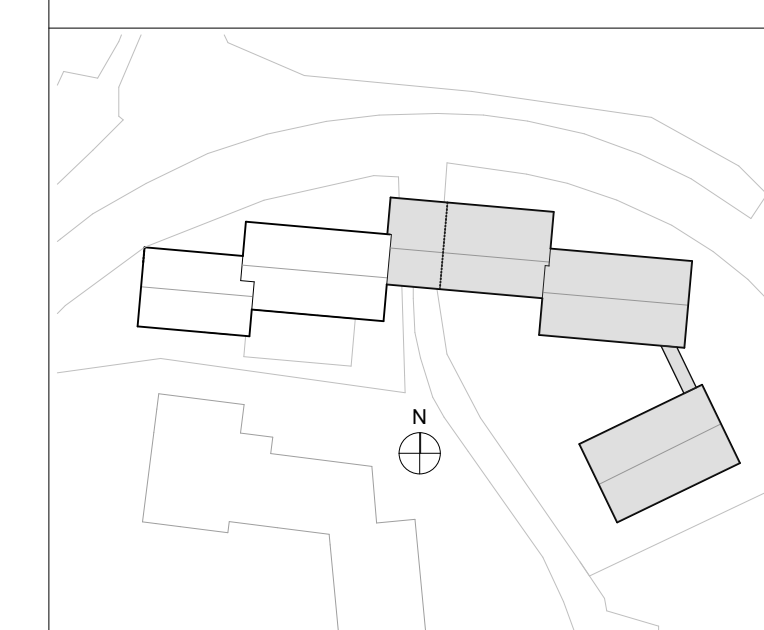

A	KIRSH + DEREKA ARKITEKTER	0709509749
K		
V		
E		
L		

LUPPDRAG NR	RITAD AV	HANDLÄGGARE
4171	A.COMOLI	D.DEREKA
DATUM	ANSVÄRIG	
20210908	J.KIRSH	

Planer 1:100  
 Plan 5 DEL 2

SKALA A1	SKALA A3	NUMMER	BET
1:100	1:200	A-40-1-211	



ALLA MÅTT I MM  
 +HÖJDER INTERIÖRT AVSER FÄRDIGT GOLV  
 ENTREPLAN

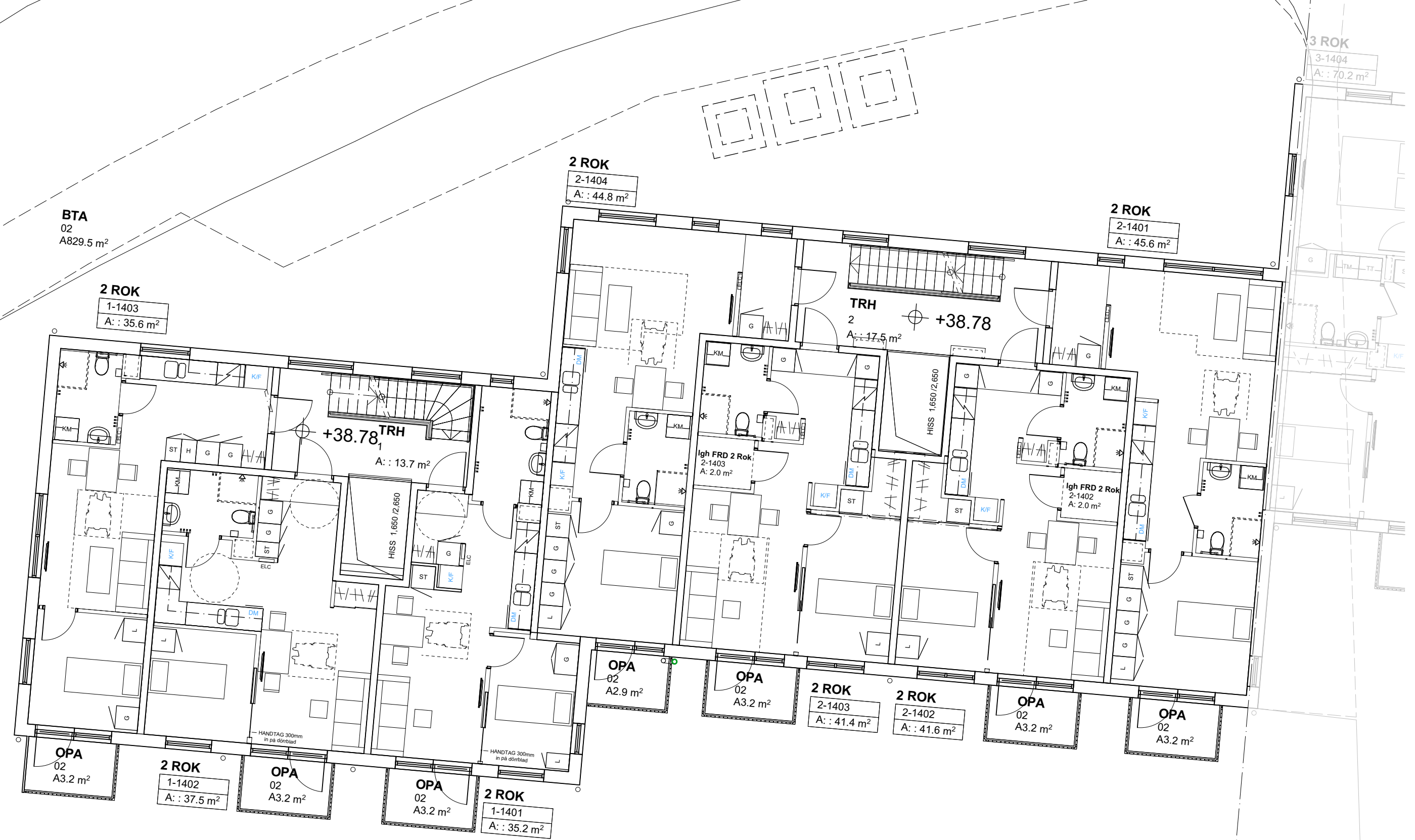

HÄNVISNINGAR  
 SE RITNING  
 A-40-1-100 - A-40-1-109, PLANER 1:200  
 A-40-1-200 - A-40-1-219, PLANER 1:100  
 A-40-2-100 - A-40-2-103, SEKTIONER 1:100  
 A-40-3-100 - A-40-3-101 FASADER 1:200  
 A-40-3-200 - A-40-3-205, FASADER 1:100

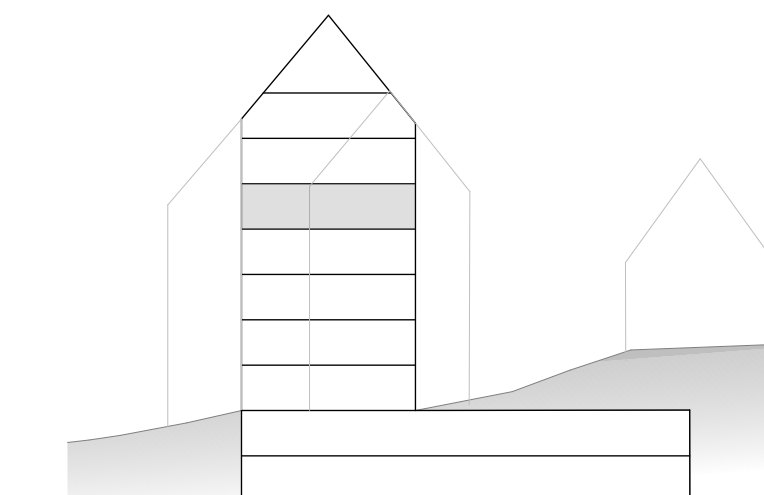

BET	ÄNDRING AVSER	DATUM	Sign.

BYGGLOVHANDLING

EKTORP GAMLA LANDSVÄGEN



A	KIRSH + DEREKA ARKITEKTER	0709509749
K		
V		
E		
L		

LUPPDRAG NR	RITAD AV	HANDLÄGGARE
4171	A.COMOLI	D.DEREKA
DATUM	ANSVÄRIG	
20210908	J.KIRSH	

Planer 1:100  
 Plan 6 DEL 1

SKALA A1	SKALA A3	NUMMER	BET
1:100	1:200	A-40-1-212	

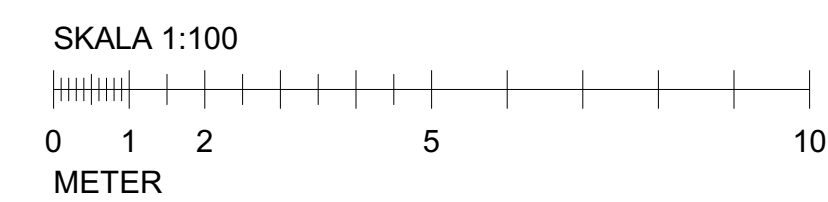
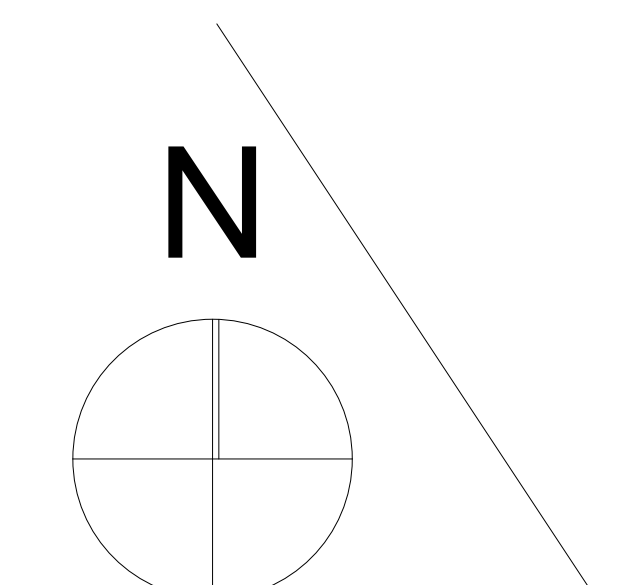



ALLA MÅTT I MM  
 +HÖJDER INTERIÖRT AVSER FÄRDIGT GOLV  
 ENTREPLAN



HÄNVISNINGAR  
 SE RITNING  
 A-40-1-100 - A-40-1-109, PLANER 1:200  
 A-40-1-200 - A-40-1-219, PLANER 1:100  
 A-40-2-100 - A-40-2-103, SEKTIONER 1:100  
 A-40-3-100 - A-40-3-101, FASADER 1:200  
 A-40-3-200 - A-40-3-205, FASADER 1:100

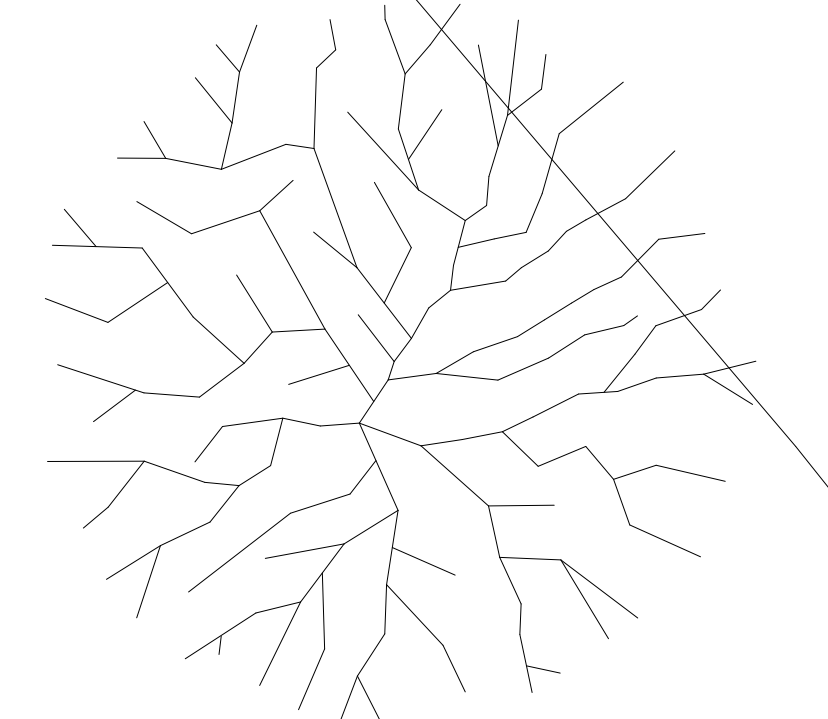
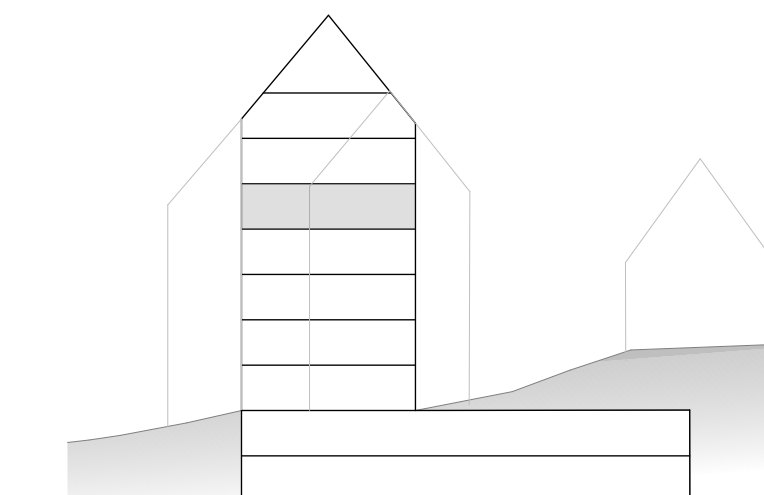

BET	ÄNDRING AVSER	DATUM	Sign.

**BYGGLOVHANDLING**  
**EKTORP GAMLA LANDSVÄGEN**

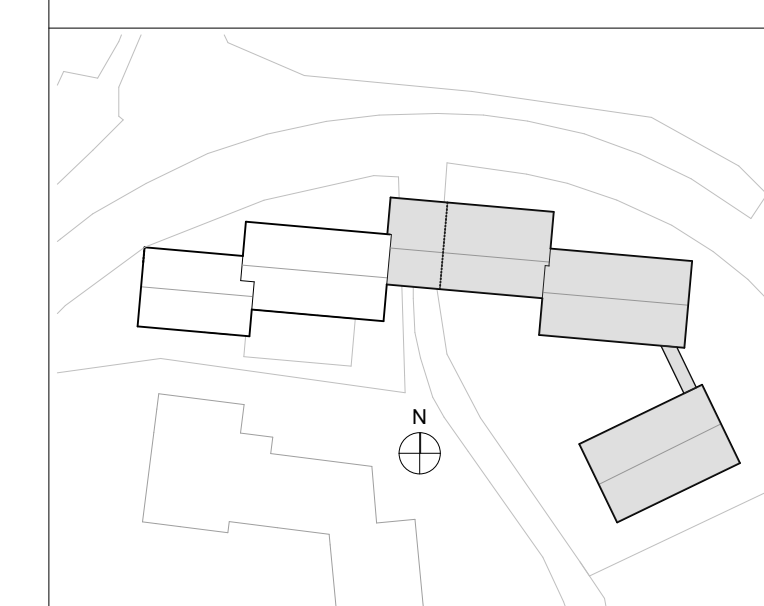

A	KIRSH + DEREKA ARKITEKTER	0709509749
K		
V		
E		
L		

LUPPDRAG NR	RITAD AV	HANDLÄGGARE
4171	A.COMOLI	D.DEREKA
DATUM	ANSVÄRIG	
20210908	J.KIRSH	

Planer 1:100  
 Plan 6 DEL 2

Plan 6  
 1:100

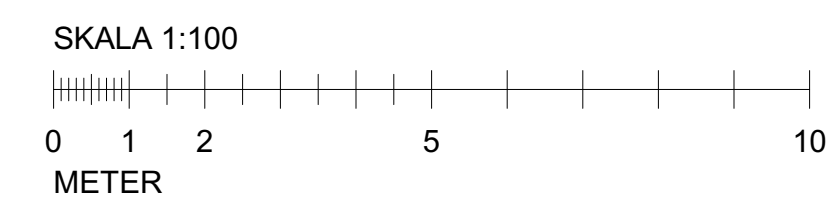

SKALA A1	SKALA A3	NUMMER	BET
1:100	1:200	A-40-1-213	



ALLA MÅTT I MM  
 +HÖJDER INTERIÖRT AVSER FÄRDIGT GOLV  
 ENTREPLAN

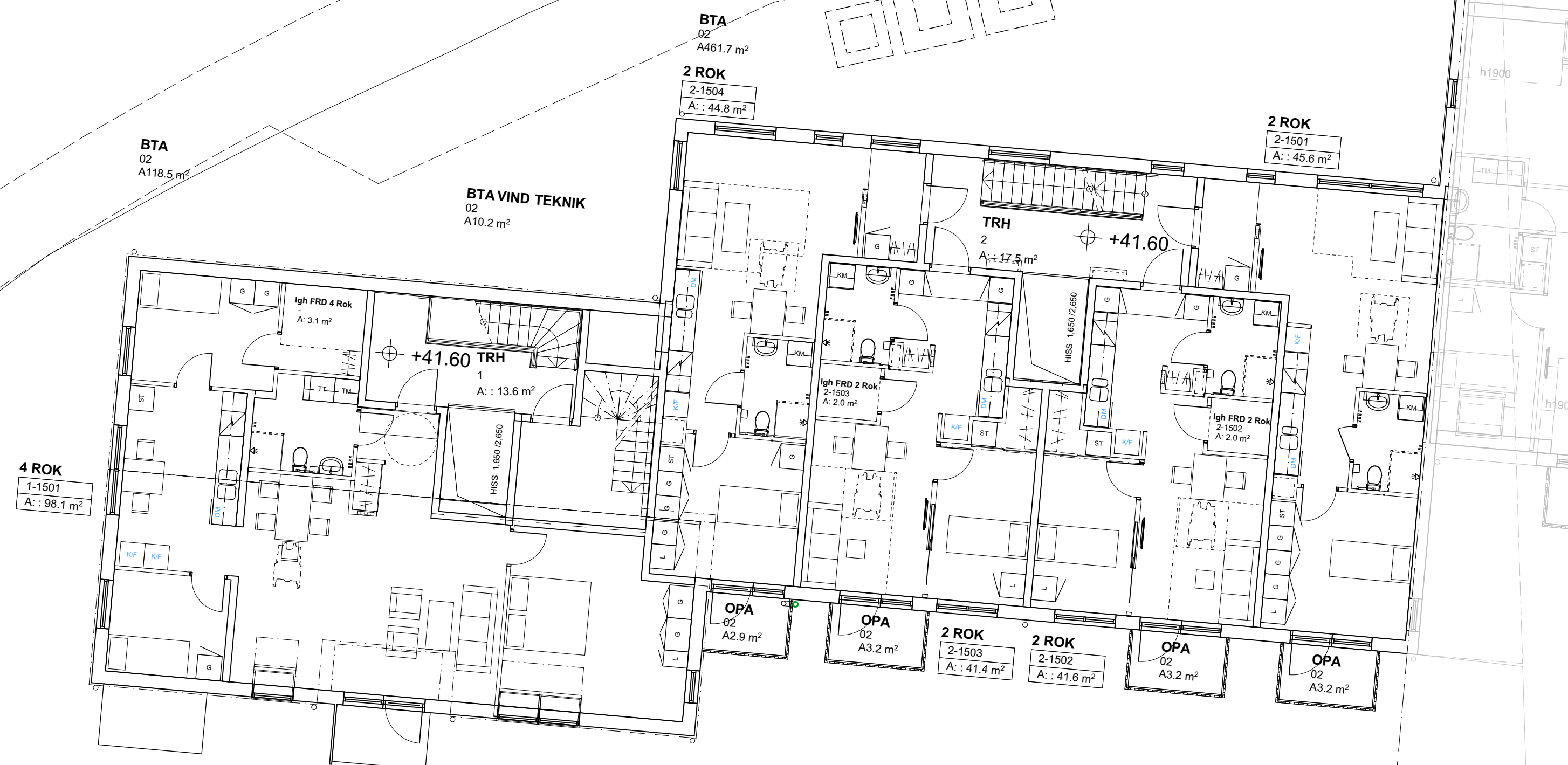

HÄNVISNINGAR  
 SE RITNING  
 A-40-1-100 - A-40-1-109, PLANER 1:200  
 A-40-1-200 - A-40-1-219, PLANER 1:100  
 A-40-2-100 - A-40-2-103, SEKTIONER 1:100  
 A-40-3-100 - A-40-3-101, FASADER 1:200  
 A-40-3-200 - A-40-3-205, FASADER 1:100

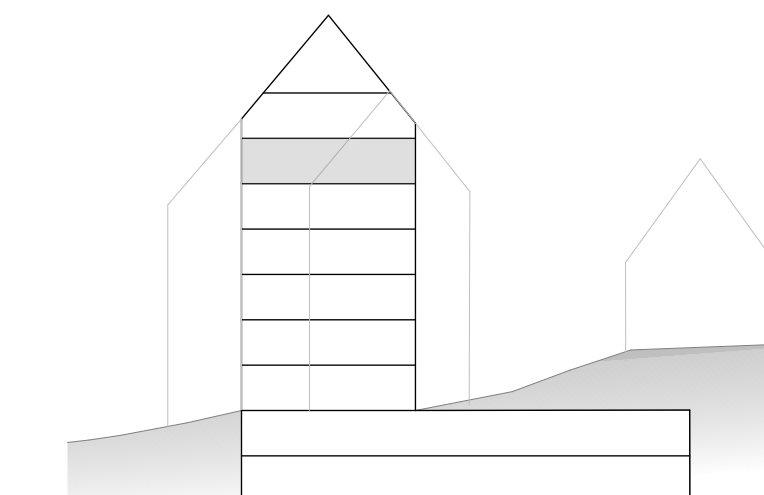

BET	ÄNDRING AVSER	DATUM	Sign.

BYGGLOVHANDLING

EKTORP GAMLA LANDSVÄGEN



A	KIRSH + DEREKA ARKITEKTER	0709509749
K		
V		
E		
L		

LUPPDRAG NR	RITAD AV	HANDLÄGGARE
4171	A.COMOLI	D.DEREKA
DATUM	ANSVÄRIG	
20210908	J.KIRSH	

Planer 1:100  
 Plan 7 DEL 1

SKALA A1	SKALA A3	NUMMER	BET
1:100	1:200	A-40-1-214	

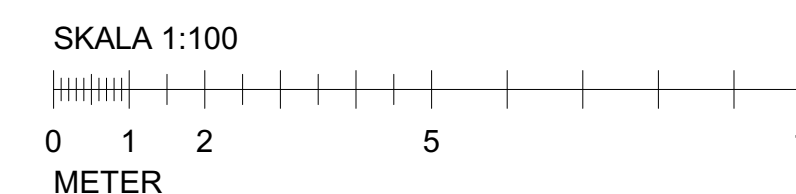
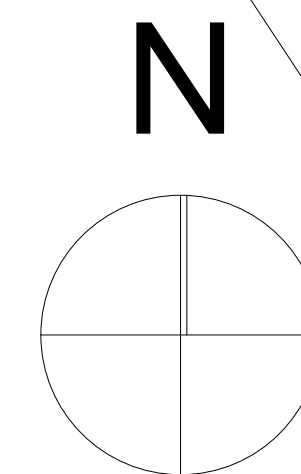



ALLA MÅTT I MM  
 +HÖJDER INTERIÖRT AVSER FÄRDIGT GOLV  
 ENTREPLAN



HÄNVISNINGAR  
 SE RITNING  
 A-40-1-100 - A-40-1-109, PLANER 1:200  
 A-40-1-200 - A-40-1-219, PLANER 1:100  
 A-40-2-100 - A-40-2-103, SEKTIONER 1:100  
 A-40-3-100 - A-40-3-101 FASADER 1:200  
 A-40-3-200 - A-40-3-205, FASADER 1:100

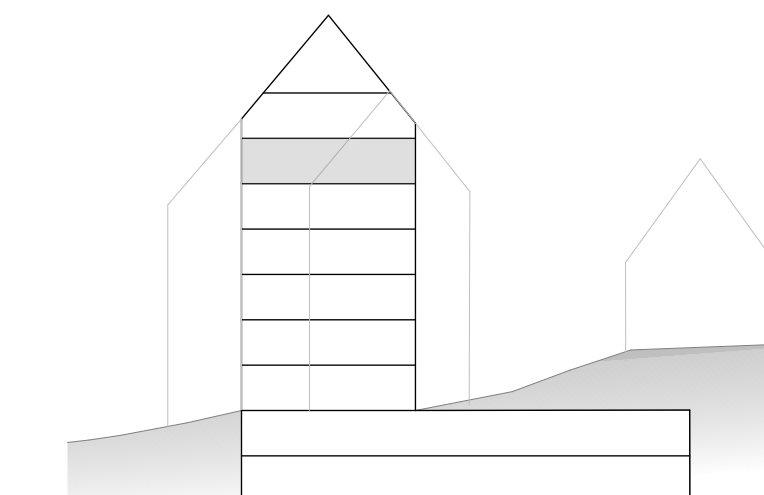

BET	ÄNDRING AVSER	DATUM	Sign.

**BYGGLOVHANDLING**  
**EKTORP GAMLA LANDSVÄGEN**

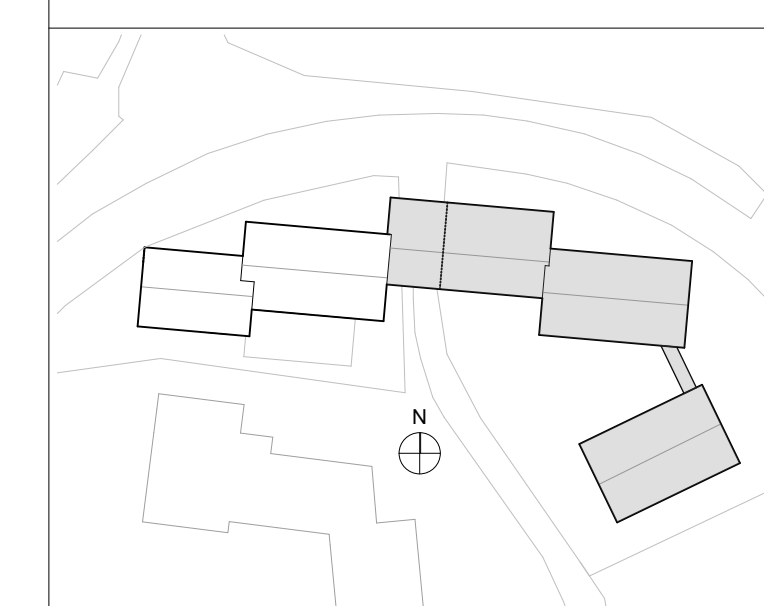

A	KIRSH + DEREKA ARKITEKTER	0709509749
K		
V		
E		
L		
LUPPORAG NR	4171	RITAD AV A.COMOLI
DATUM	20210908	HANDLÄGGARE D.DEREKA
ANSVÄRIG	J.KIRSH	
Planer 1:100		
Plan 7 DEL 2		
SKALA A1 1:100	SKALA A3 1:200	NUMMER A-40-1-215
		BET

Plan 7  
 1:100

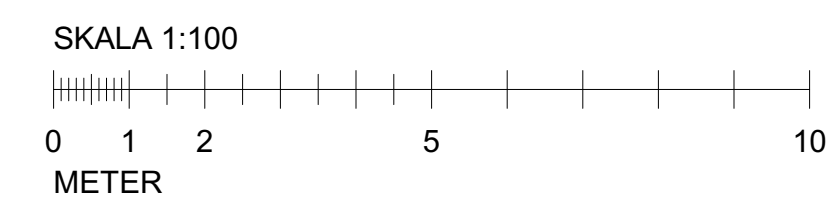



ALLA MÅTT I MM  
 +HÖJDER INTERIÖRT AVSER FÄRDIGT GOLV  
 ENTREPLAN

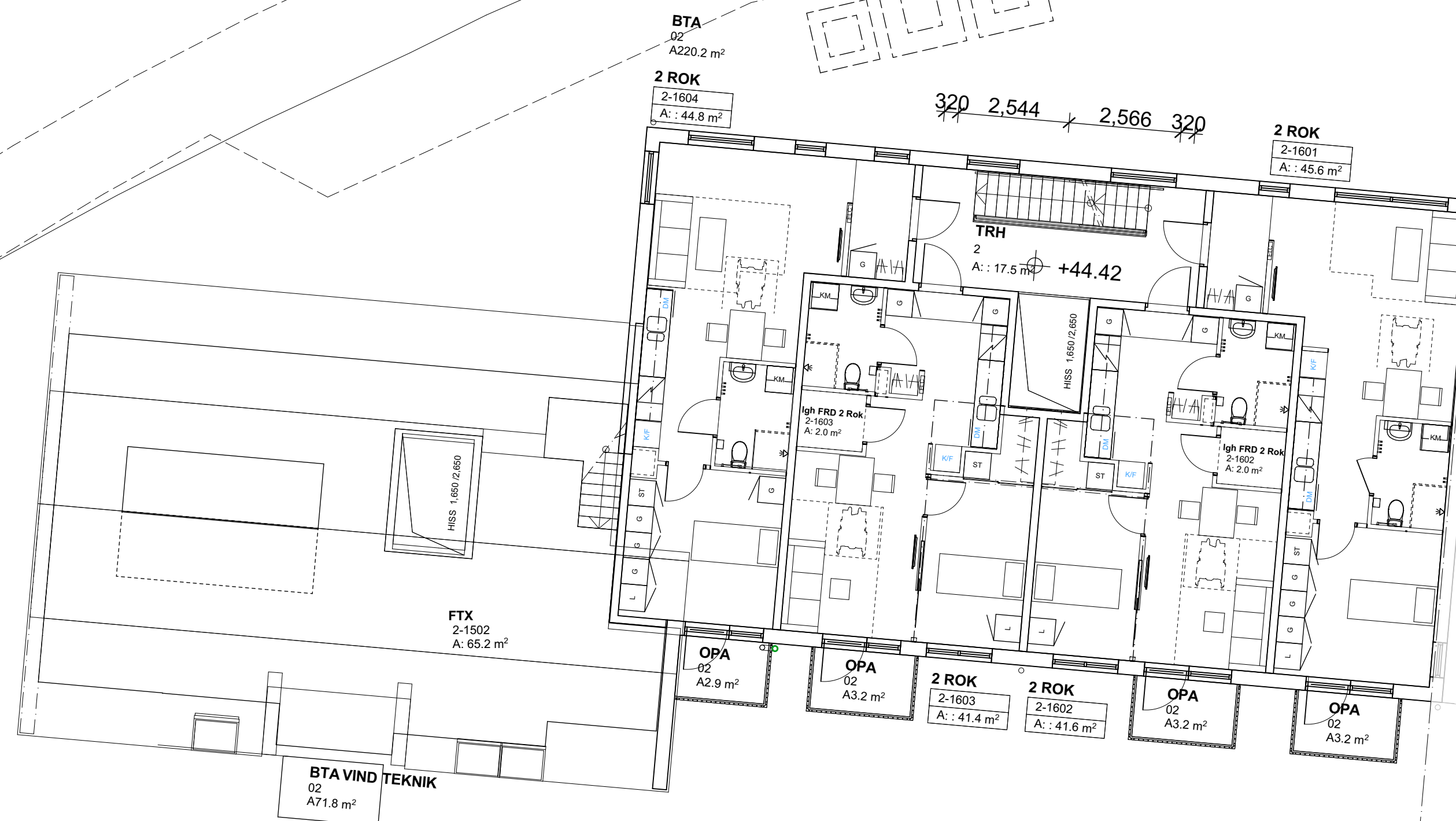

HÄNVISNINGAR  
 SE RITNING  
 A-40-1-100 - A-40-1-109, PLANER 1:200  
 A-40-1-200 - A-40-1-219, PLANER 1:100  
 A-40-2-100 - A-40-2-103, SEKTIONER 1:100  
 A-40-3-100 - A-40-3-101 FASADER 1:200  
 A-40-3-200 - A-40-3-205, FASADER 1:100

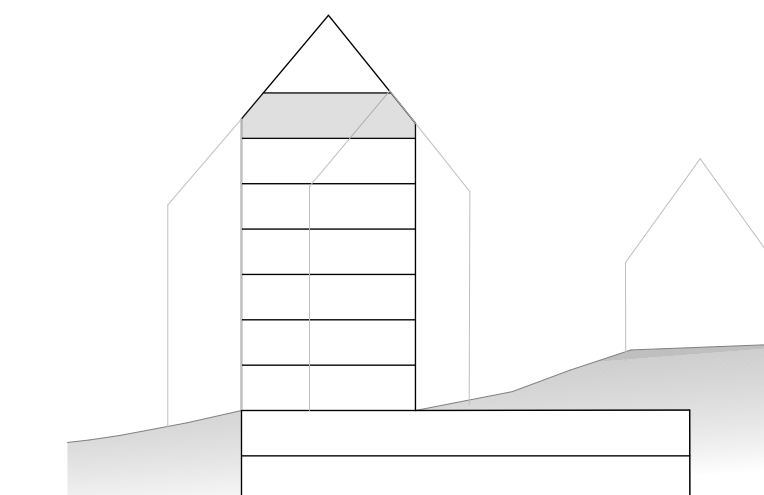

BET	ÄNDRING AVSER	DATUM	Sign.

BYGGLOVHANDLING

EKTORP GAMLA LANDSVÄGEN



A	KIRSH + DEREKA ARKITEKTER	0709509749
K		
V		
E		
L		

LUPPDRAG NR	4171	RITAD AV	A.COMOLI	HANDLÄGGARE	D.DEREKA
DATUM	20210908	ANSVÄRIG	J.KIRSH		

Planer 1:100  
 Plan 8 DEL 1

SKALA A1	1:100	SKALA A3	1:200	NUMMER	A-40-1-216	BET	
----------	-------	----------	-------	--------	------------	-----	--

Plan 8  
 1:100

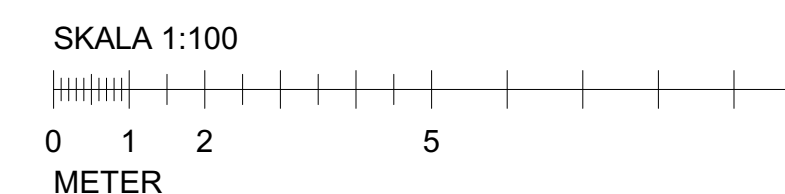
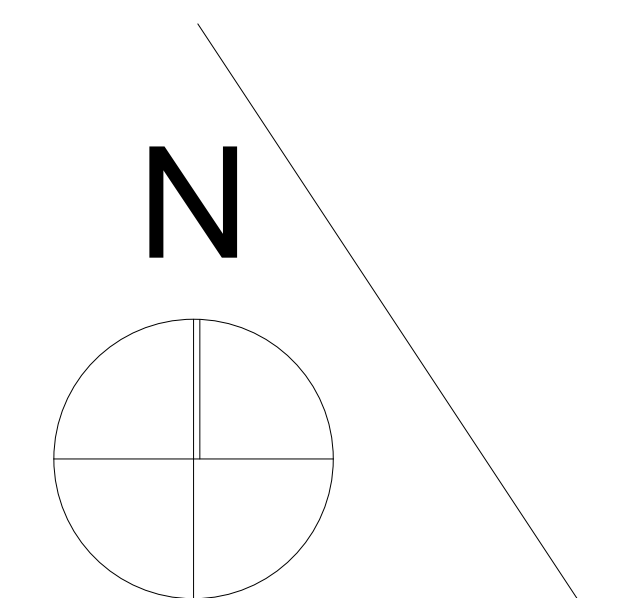



ALLA MÅTT I MM  
 +HÖJDER INTERIÖRT AVSER FÄRDIGT GOLV  
 ENTREPLAN

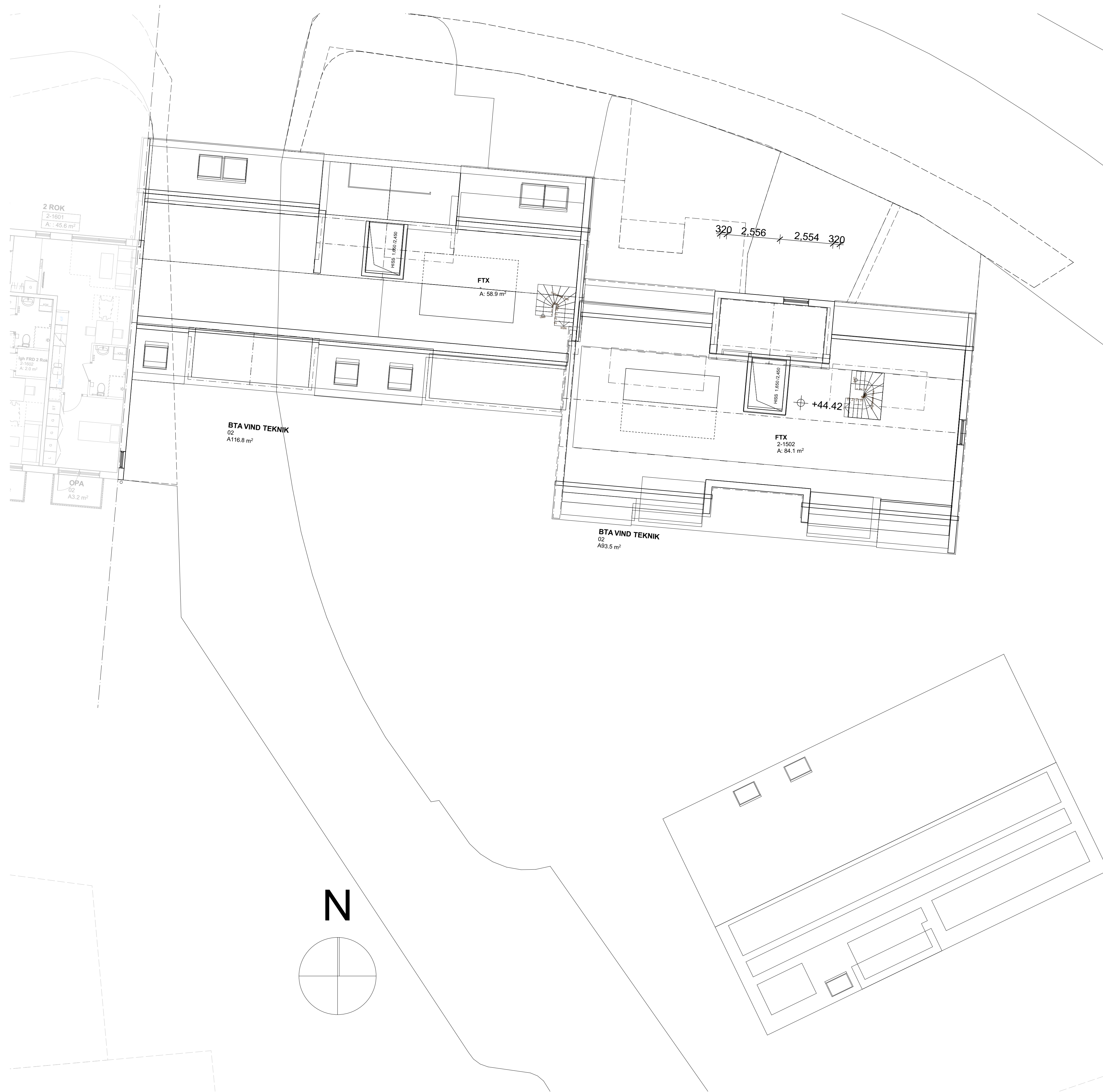

HÄNVISNINGAR  
 SE RITNING

A-40-1-100 - A-40-1-109, PLANER 1:200  
 A-40-1-200 - A-40-1-219, PLANER 1:100  
 A-40-2-100 - A-40-2-103, SEKTIONER 1:100  
 A-40-3-100 - A-40-3-101, FASADER 1:200  
 A-40-3-200 - A-40-3-205, FASADER 1:100

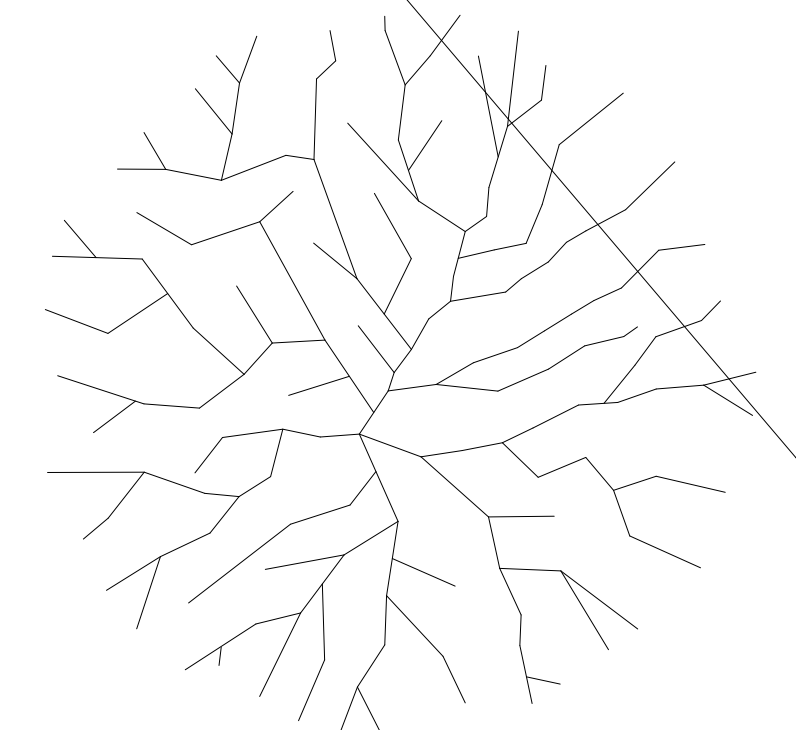
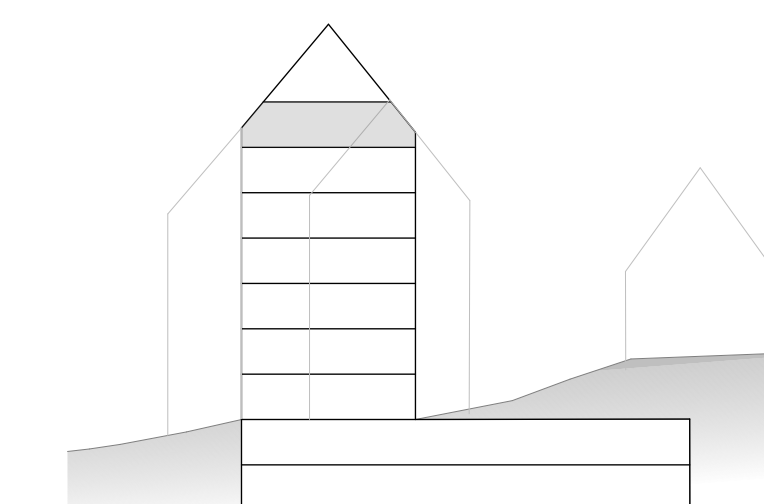

BET	ÄNDRING AVSER	DATUM	Sign.

**BYGGLOVHANDLING**  
**EKTORP GAMLA LANDSVÄGEN**

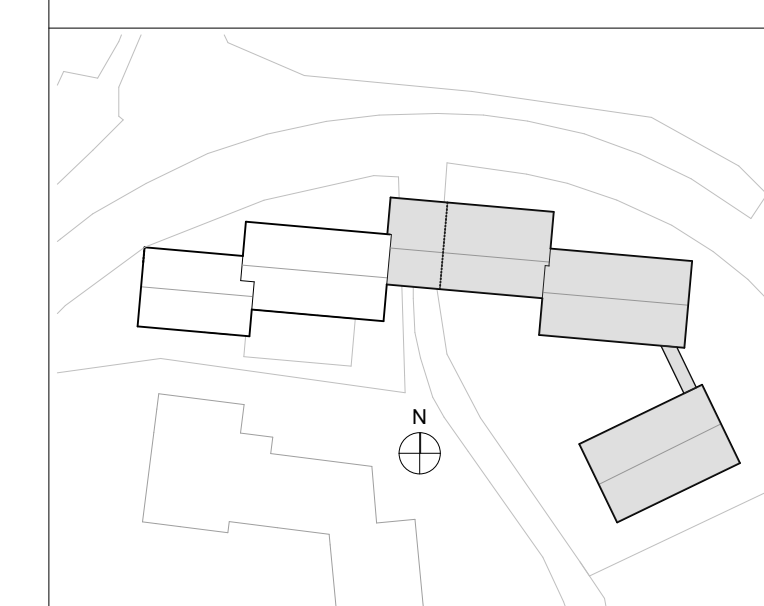

A	KIRSH + DEREKA ARKITEKTER	0709509749
K		
V		
E		
L		
LUPPDRAG NR	4171	RITAD AV A.COMOLI
DATUM	20210908	HANDLÄGGARE D.DEREKA
ANSVÄRIG	J.KIRSH	
Planer 1:100		
Plan 8 DEL 2		
SKALA A1 1:100	SKALA A3 1:200	NUMMER A-40-1-217
		BET

Plan 8  
 1:100

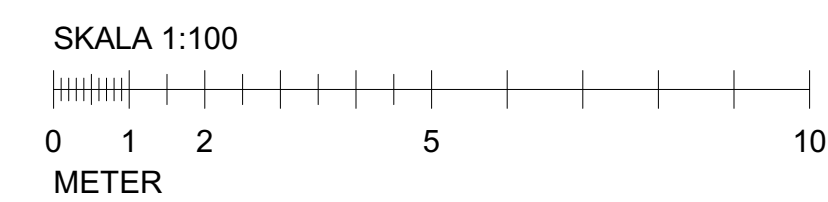



ALLA MÅTT I MM  
 +HÖJDER INTERIÖRT AVSER FÄRDIGT GOLV  
 ENTREPLAN

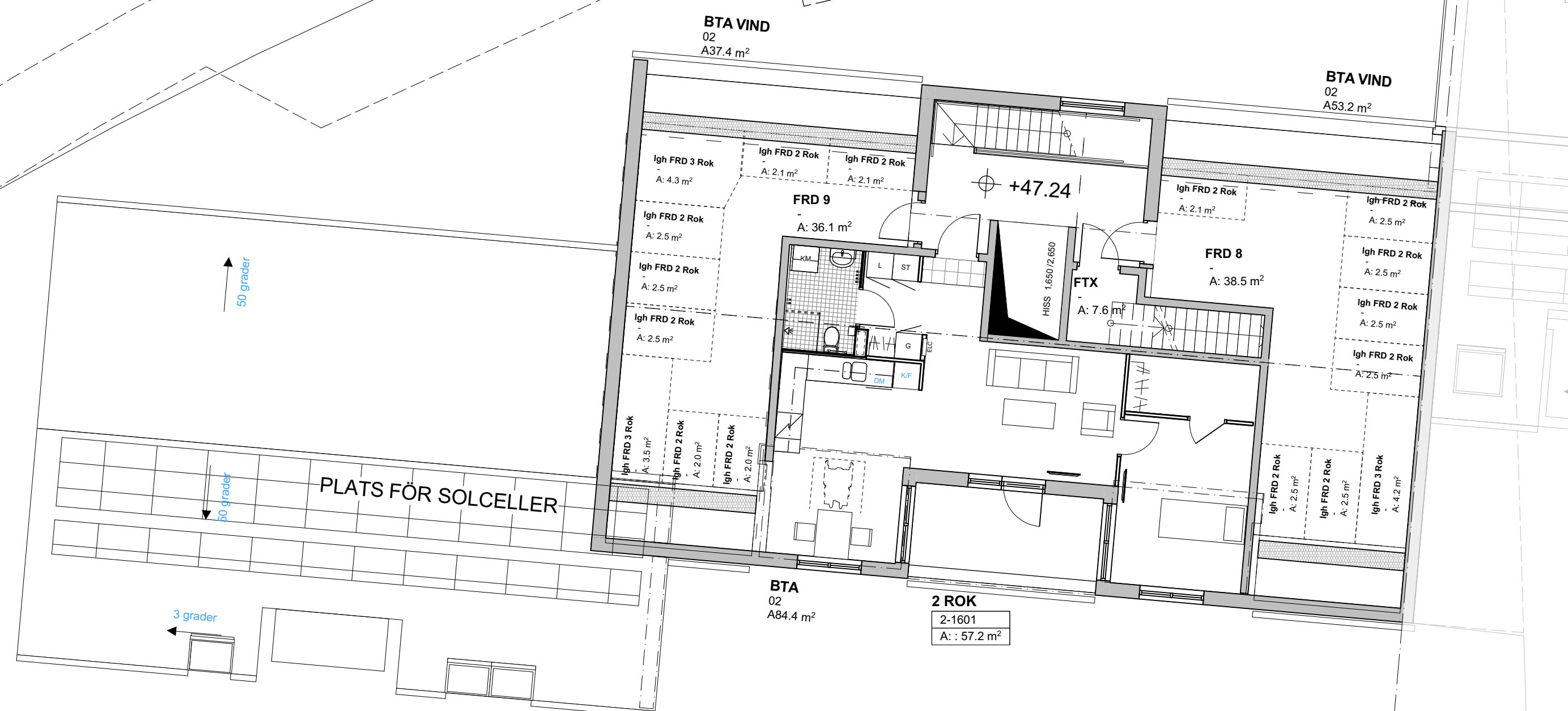

HÄNVISNINGAR  
 SE RITNING  
 A-40-1-100 - A-40-1-109, PLANER 1:200  
 A-40-1-200 - A-40-1-219, PLANER 1:100  
 A-40-2-100 - A-40-2-103, SEKTIONER 1:100  
 A-40-3-100 - A-40-3-101, FASADER 1:200  
 A-40-3-200 - A-40-3-205, FASADER 1:100

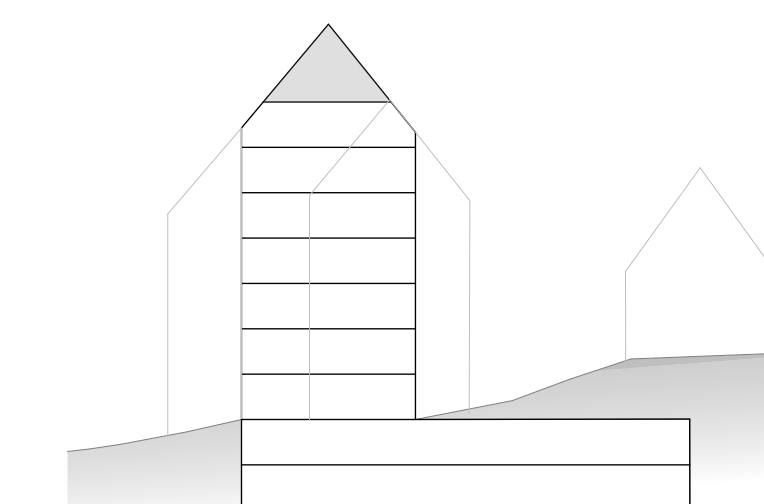

BET	ÄNDRING AVSER	DATUM	Sign.

**BYGGLOVHANDLING**  
**EKTORP GAMLA LANDSVÄGEN**



A	KIRSH + DEREKA ARKITEKTER	0709509749
K		
V		
E		
L		
LUPPDRAG NR	4171	RITAD AV A.COMOLI
DATUM	20210908	HANDLÄGGARE D.DEREKA
ANSVÄRIG	J.KIRSH	
Planer 1:100		
Plan 9 DEL 1		
SKALA A1 1:100	SKALA A3 1:200	NUMMER A-40-1-218
		BET

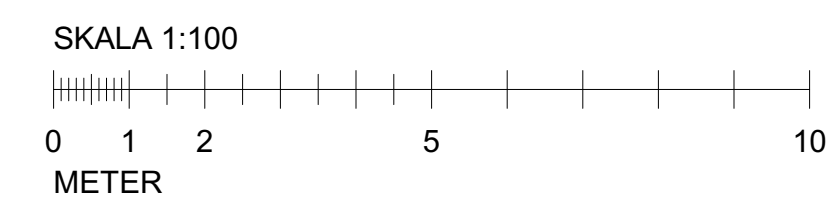
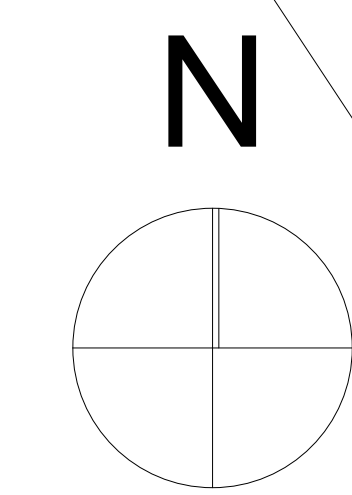

Plan 9  
 1:100



ALLA MÅTT I MM  
 +HÖJDER INTERIÖRT AVSER FÄRDIGT GOLV  
 ENTREPLAN

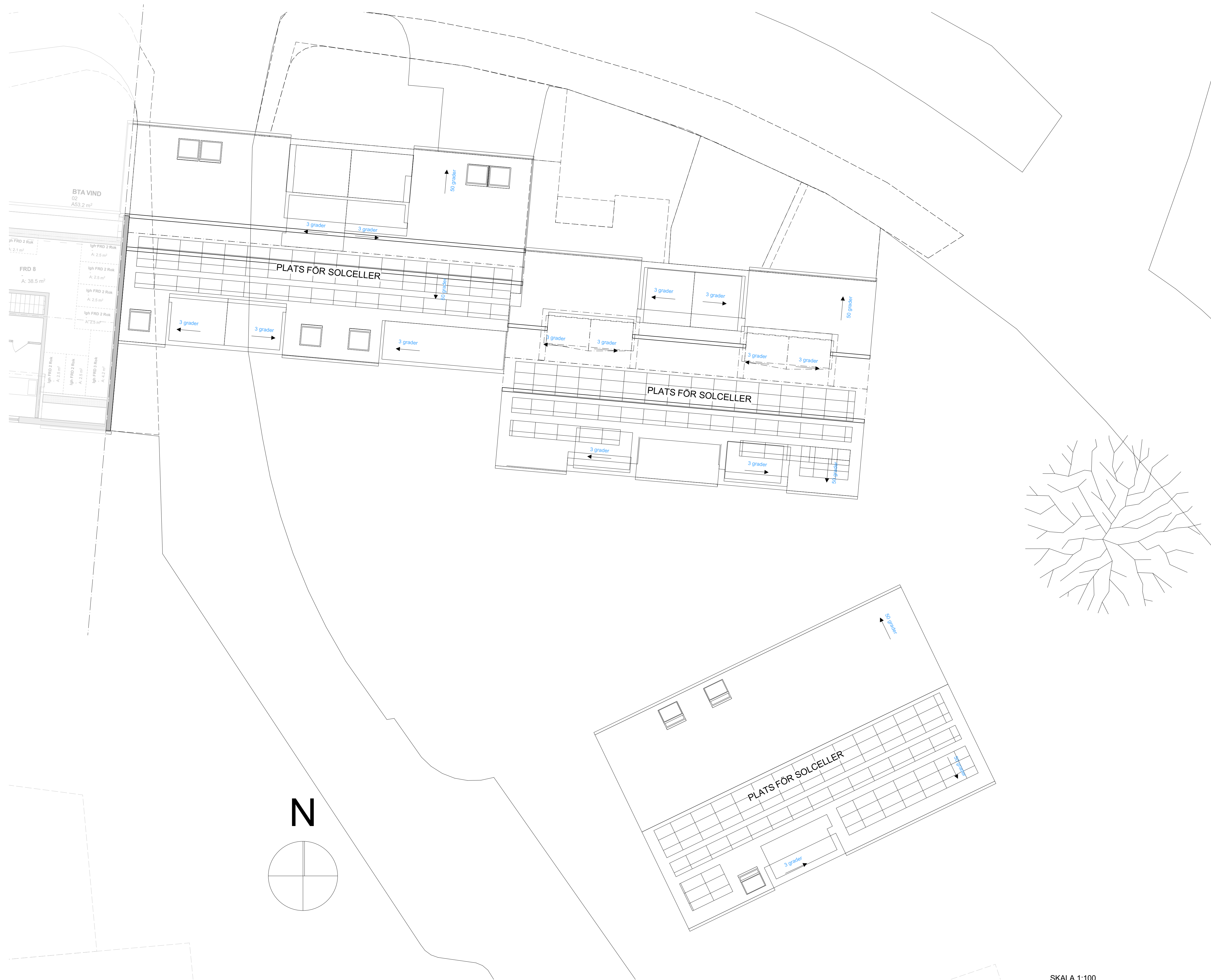

HÄNVISNINGAR  
 SE RITNING  
 A-40-1-100 - A-40-1-109, PLANER 1:200  
 A-40-1-200 - A-40-1-219, PLANER 1:100  
 A-40-2-100 - A-40-2-103, SEKTIONER 1:100  
 A-40-3-100 - A-40-3-101 FASADER 1:200  
 A-40-3-200 - A-40-3-205, FASADER 1:100

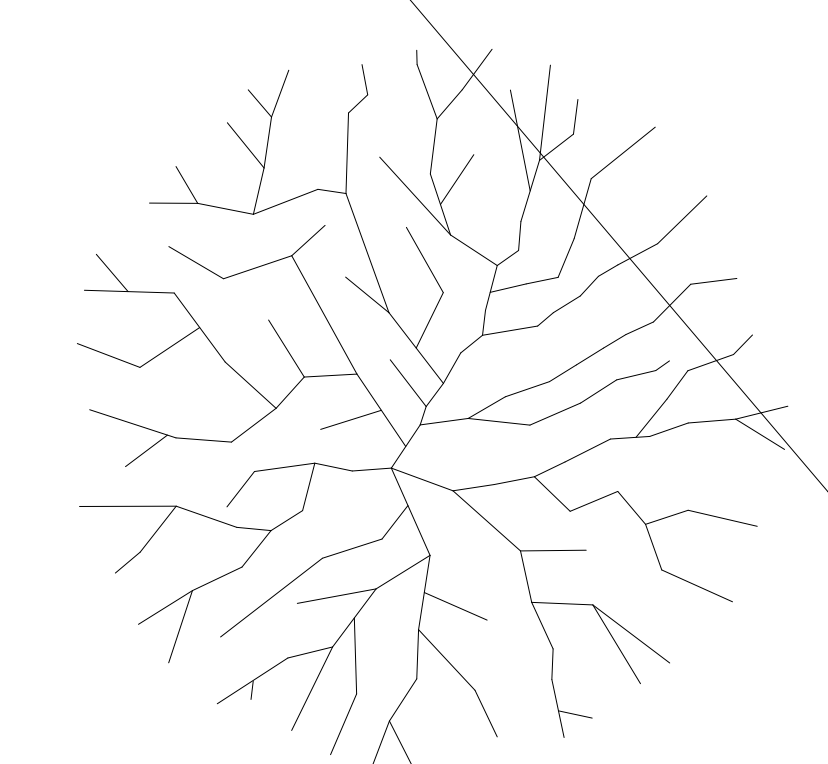
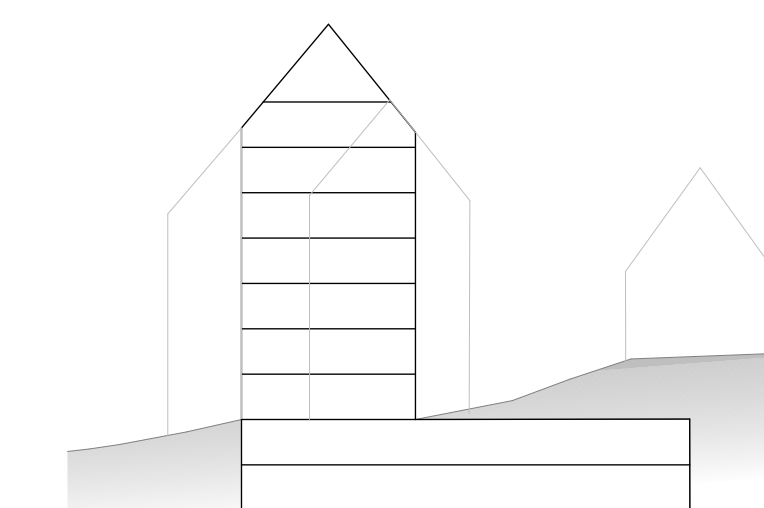

BET	ÄNDRING AVSER	DATUM	Sign.

BYGGLOVHANDLING

EKTORP GAMLA LANDSVÄGEN



A	KIRSH + DEREKA ARKITEKTER	0709509749
K		
V		
E		
L		

LUPPORAG NR	RITAD AV	HANDLÄGGARE
4171	A.COMOLI	D.DEREKA
DATUM	ANSVÄRIG	
20210908	J.KIRSH	

Planer 1:100  
 Plan 9 DEL 2

Plan 9  
 1:100



SKALA A1	SKALA A3	NUMMER	BET
1:100	1:200	A-40-1-219	

ALLA MÅTT I MM  
 +HÖJDER INTERIÖRT AVSER FÄRDIGT GOLV  
 ENTREPLAN

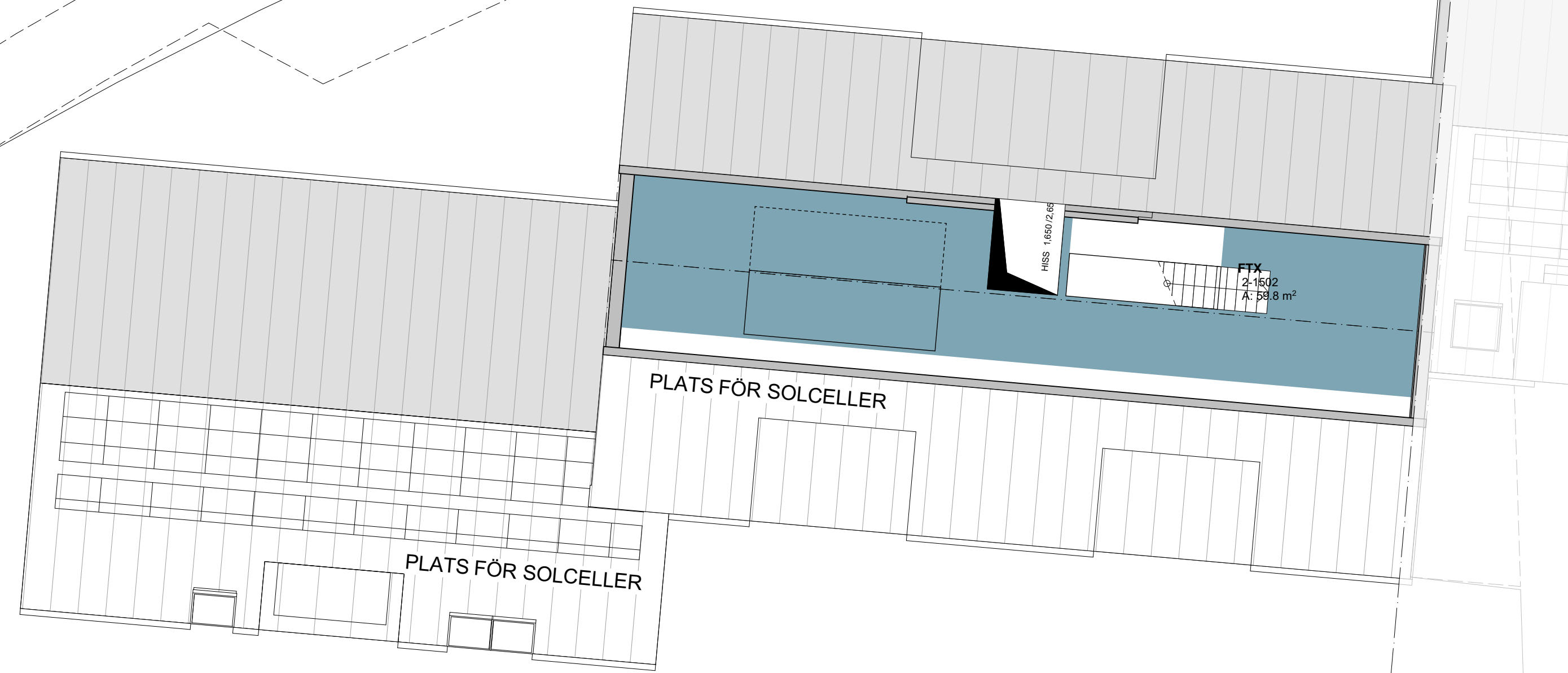

HÄNVISNINGAR  
 SE RITNING  
 A-40-1-100 - A-40-1-109, PLANER 1:200  
 A-40-1-200 - A-40-1-219, PLANER 1:100  
 A-40-2-100 - A-40-2-103, SEKTIONER 1:100  
 A-40-3-100 - A-40-3-101 FASADER 1:200  
 A-40-3-200 - A-40-3-205, FASADER 1:100

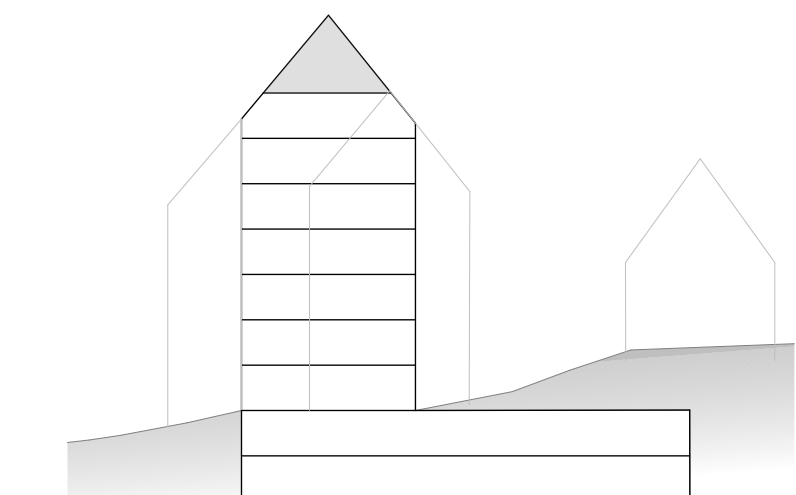

BET	ÄNDRING AVSER	DATUM	Sign.

**BYGGLOVHANDLING**  
**EKTORP GAMLA LANDSVÄGEN**



A	KIRSH + DEREKA ARKITEKTER	0709509749
K		
V		
E		
L		

LUPPDRAG NR 4171	RITAD AV A.COMOLI	HANDLÄGGARE D.DEREKA
DATUM 20210908	ANSVÄRIG J.KIRSH	

Planer 1:100  
 Vind DEL 1

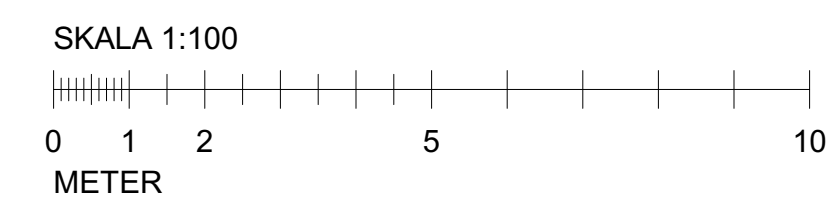
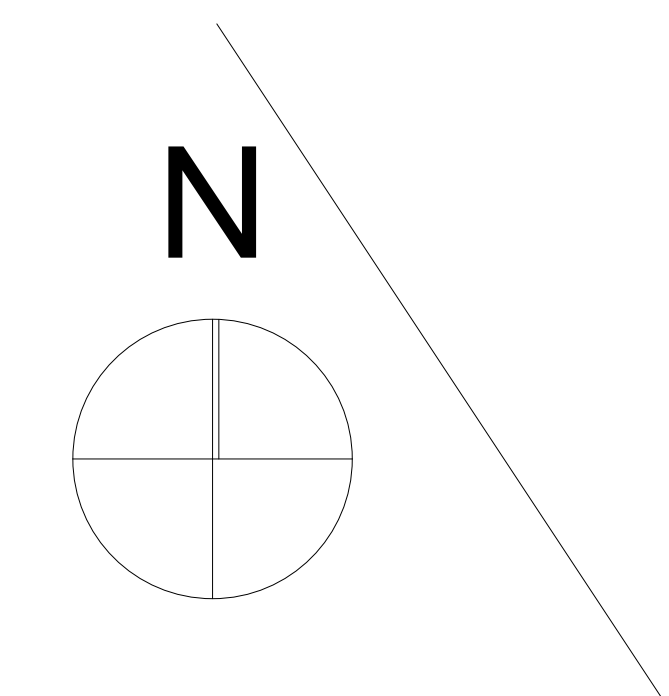

Vind  
 1:100

SKALA A1 1:100	SKALA A3 1:200	NUMMER A-40-1-220	BET
-------------------	-------------------	----------------------	-----



ALLA MÅTT I MM  
 +HÖJDER INTERIÖRT AVSER FÄRDIGT GOLV  
 ENTREPLAN

HÄNVISNINGAR  
 SE RITNING  
 A-40-1-100 - A-40-1-109, PLANER 1:200  
 A-40-1-200 - A-40-1-219, PLANER 1:100  
 A-40-2-100 - A-40-2-103, SEKTIONER 1:100  
 A-40-3-100 - A-40-3-101 FASADER 1:200  
 A-40-3-200 - A-40-3-205, FASADER 1:100

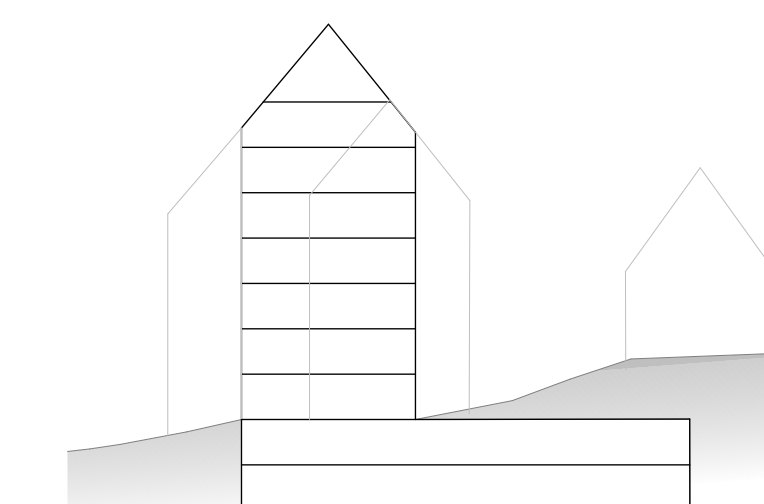

BET	ÄNDRING AVSER	DATUM	Sign.

**BYGGLOVHANDLING**

**EKTORP GAMLA LANDSVÄGEN**



A	KIRSH + DEREKA ARKITEKTER	0709509749
K		
V		
E		
L		

LUPPDRAG NR	RITAD AV	HANDLÄGGARE
4171	A.COMOLI	D.DEREKA
DATUM	ANSVÄRIG	
20210908	J.KIRSH	

Planer 1:100  
 Vind DEL 2

SKALA A1	SKALA A3	NUMMER	BET
1:100	1:200	A-40-1-221	

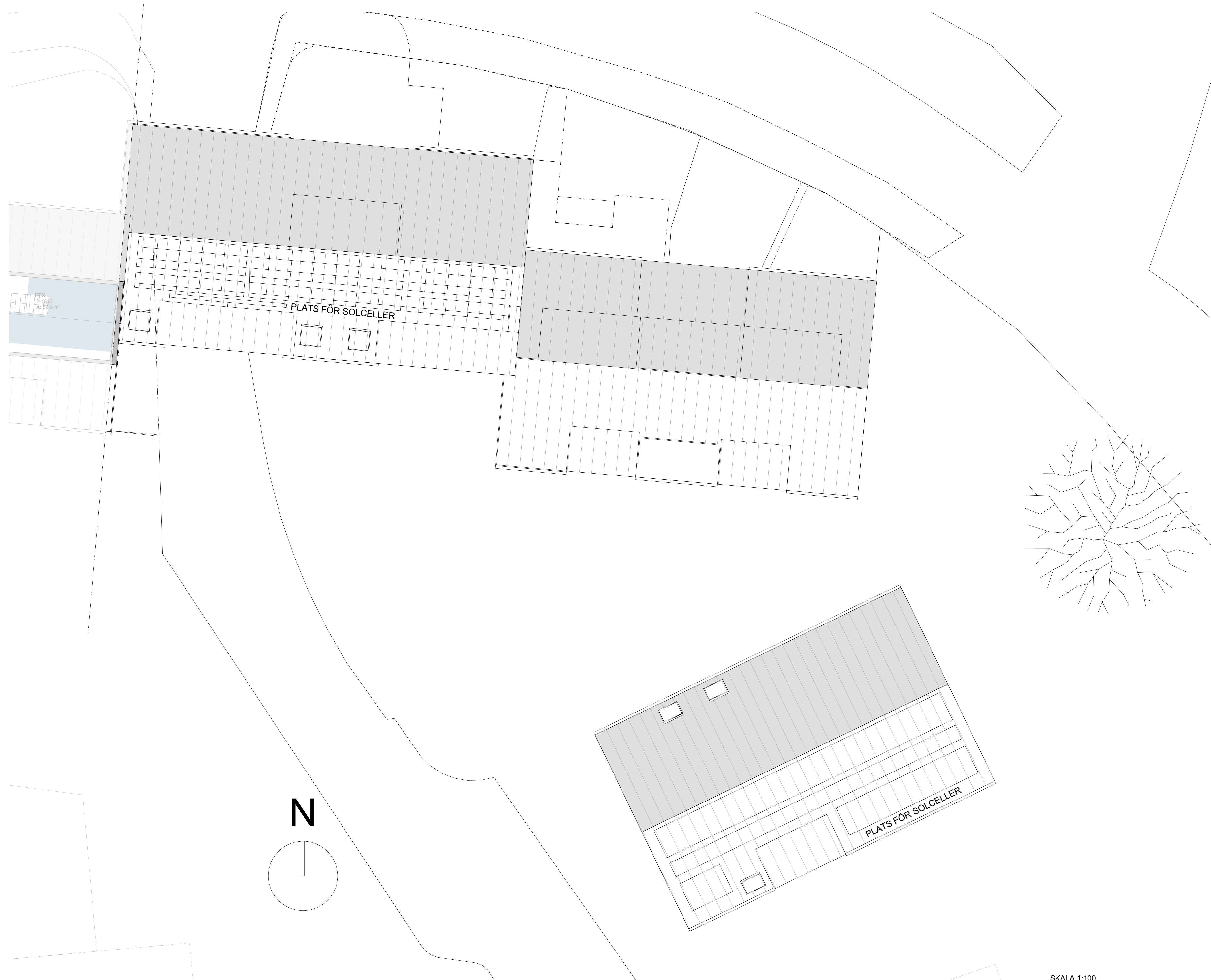

Vind  
 1:100

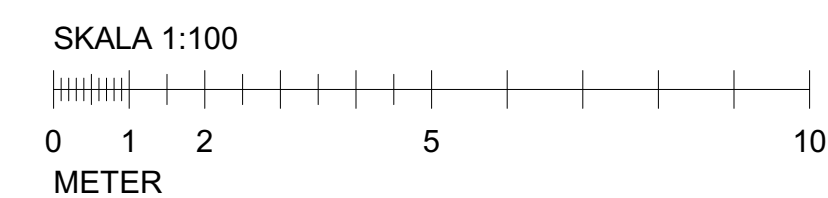

ALLA MÅTT I MM  
 +HÖJDER INTERIÖRT AVSER FÄRDIGT GOLV  
 ENTREPLAN

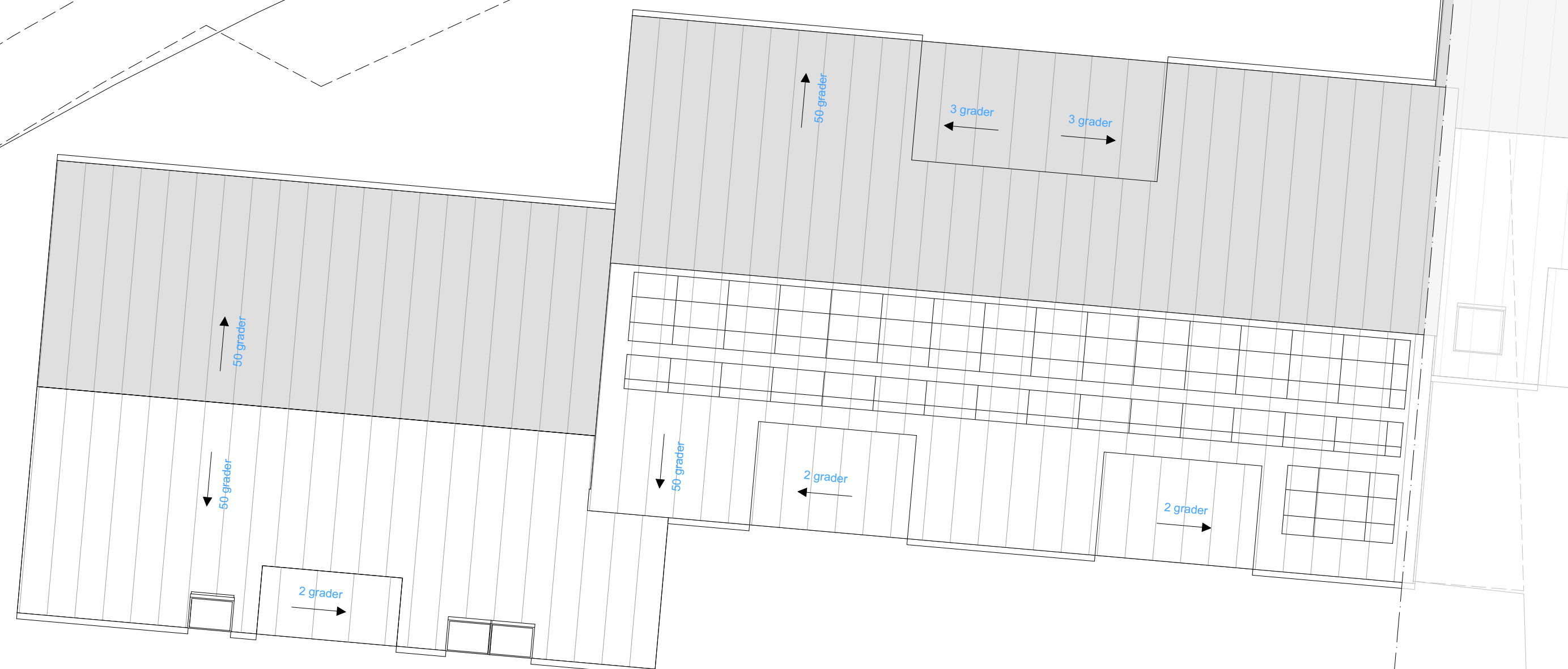

**HÄNVISNINGAR  
 SE RITNING**

- A-40-1-100 - A-40-1-109, PLANER 1:200
- A-40-1-200 - A-40-1-219, PLANER 1:100
- A-40-2-100 - A-40-2-103, SEKTIONER 1:100
- A-40-3-100 - A-40-3-101 FASADER 1:200
- A-40-3-200 - A-40-3-205, FASADER 1:100

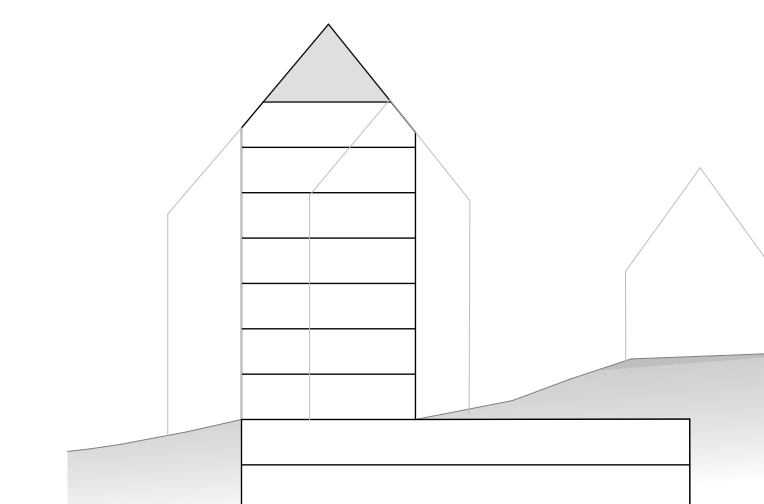

BET	ÄNDRING AVSER	DATUM	Sign.

**BYGGLOVHANDLING**

**EKTORP GAMLA LANDSVÄGEN**



A	KIRSH + DEREKA ARKITEKTER	0709509749
K		
V		
E		
L		

LUPPDRAG NR	4171	RITAD AV	A.COMOLI	HANLÄGGARE	D.DEREKA
DATUM	20210908	ANSVÄRIG	J.KIRSH		

Planer 1:100  
 Plan 10 DEL 1

SKALA A1	SKALA A3	NUMMER	BET
1:100	1:200	A-40-1-222	

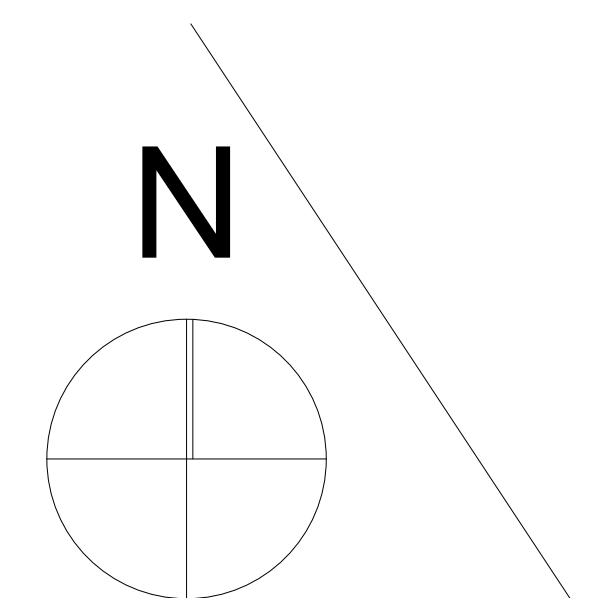

Takplan  
 1:100



ALLA MÅTT I MM  
 +HÖJDER INTERIÖRT AVSER FÄRDIGT GOLV  
 ENTREPLAN

HÄNVISNINGAR  
 SE RITNING  
 A-40-1-100 - A-40-1-109, PLANER 1:200  
 A-40-1-200 - A-40-1-219, PLANER 1:100  
 A-40-2-100 - A-40-2-103, SEKTIONER 1:100  
 A-40-3-100 - A-40-3-101 FASADER 1:200  
 A-40-3-200 - A-40-3-205, FASADER 1:100

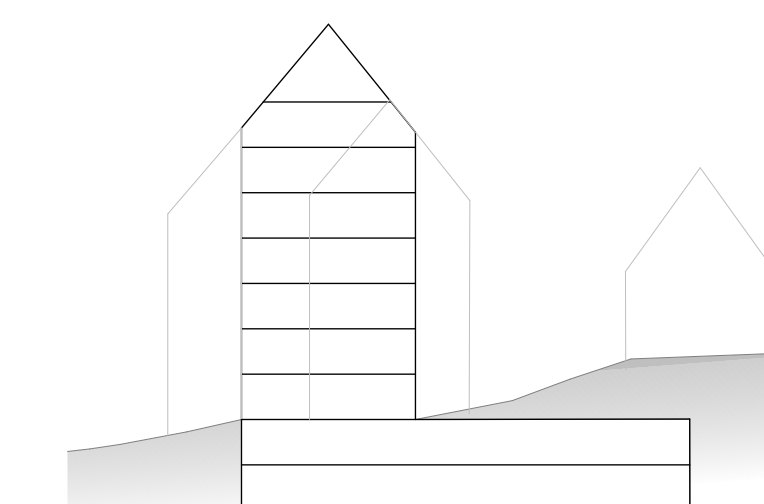

BET	ÄNDRING AVSER	DATUM	Sign.

**BYGGLOVHANDLING**

**EKTORP GAMLA LANDSVÄGEN**



A	KIRSH + DEREKA ARKITEKTER	0709509749
K		
V		
E		
L		

LUPPDRAG NR 4171	RITAD AV A.COMOLI	HANDELAGGARE D.DEREKA
DATUM 20210908	ANSVÄRIG J.KIRSH	

Planer 1:100  
 Plan 10 DEL 2

SKALA A1 1:100	SKALA A3 1:200	NUMMER A-40-1-223	BET
-------------------	-------------------	----------------------	-----

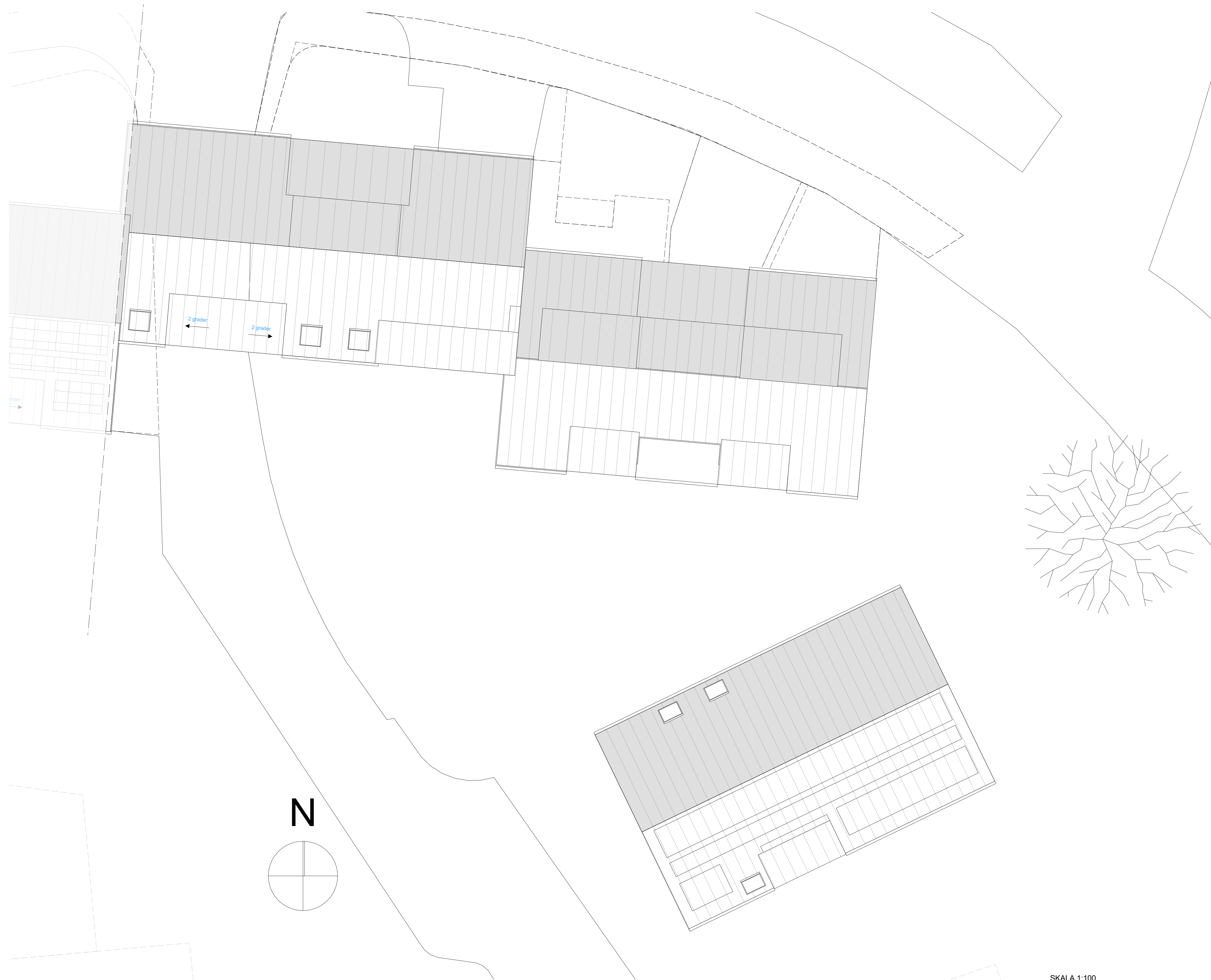

Takplan  
 1:100

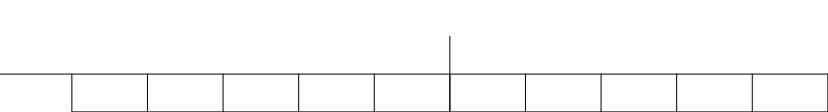
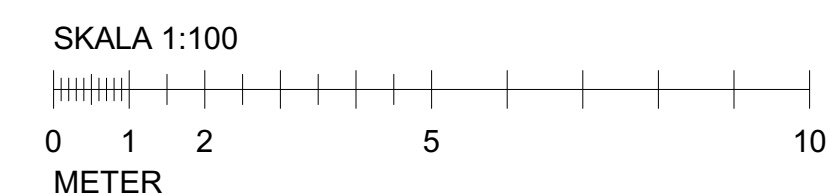

ALLA MÅTT I MM  
 +HÖJDER INTERIÖRT AVSER FÄRDIGT GOLV  
 ENTREPLAN

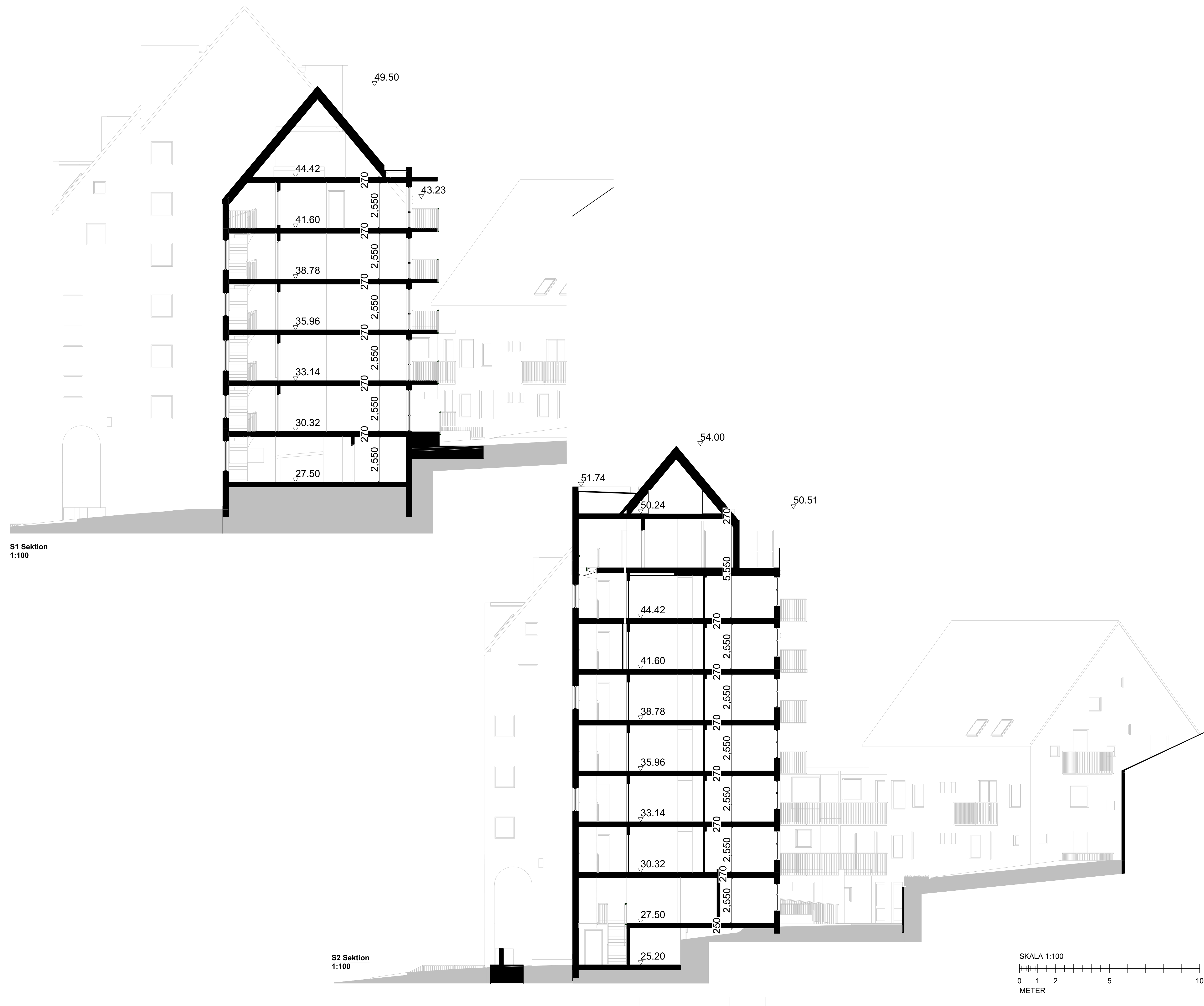

S1 Sektion  
1:100

S2 Sektion  
1:100

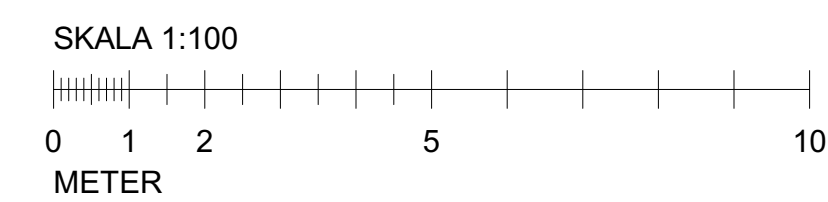

HÄNVISNINGAR  
 SE RITNING  
 A-40-1-100 - A-40-1-109, PLANER 1:200  
 A-40-1-200 - A-40-1-219, PLANER 1:100  
 A-40-2-100 - A-40-2-103, SEKTIONER 1:100  
 A-40-3-100 - A-40-3-101 FASADER 1:200  
 A-40-3-200 - A-40-3-205, FASADER 1:100

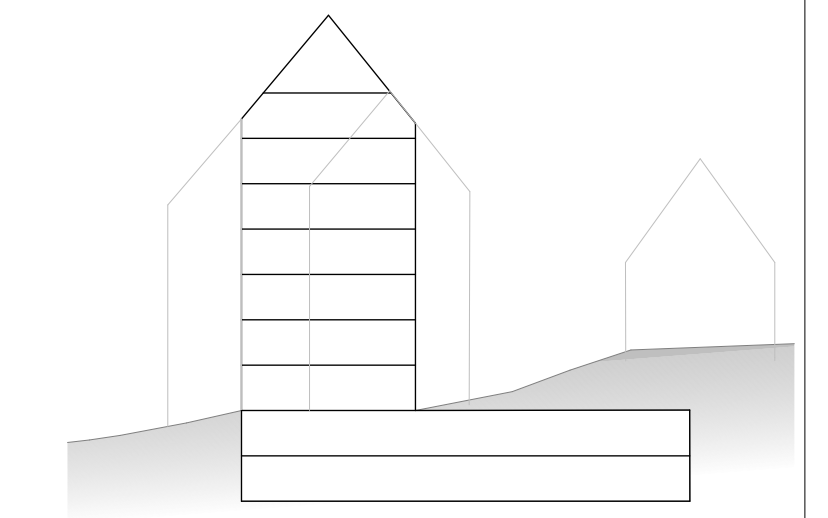

BET	ÄNDRING AVSER	DATUM	Sign.

BYGGLOVHANDLING  
 EKTORP GAMLA LANDSVÄGEN

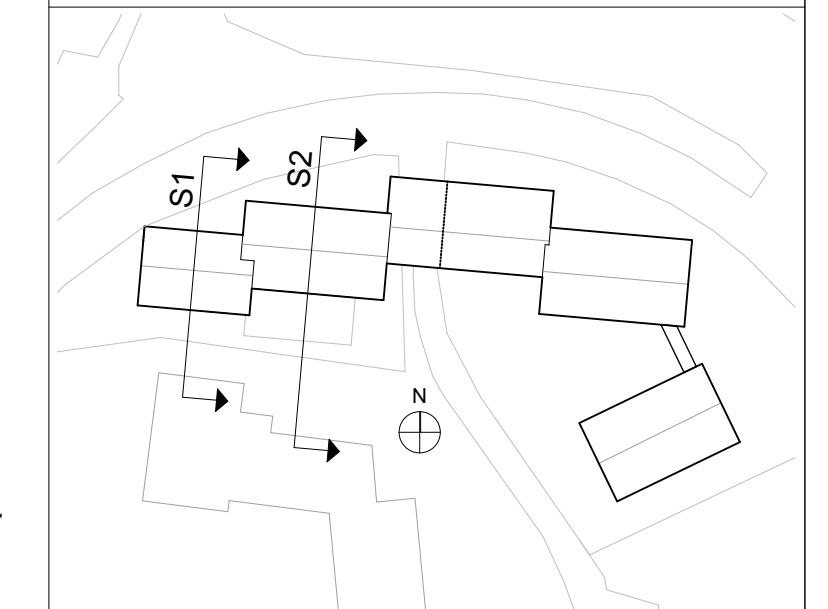

A	KIRSH + DEREKA ARKITEKTER	0709509749
K		
V		
E		
L		
LUPPORAG NR	4171	
DATUM	20210908	
RITAD AV	A.COMOLI	
HANDLÄGGARE	D.DEREKA	
ANSVÄRIG	J.KIRSH	
Sektioner 1:100		
Sektioner S1, S2		
SKALA A1	SKALA A3	NUMMER
1:100	1:200	A-40-2-100
BET		



ALLA MÅTT I MM  
 +HÖJDER INTERIÖRT AVSER FÄRDIGT GOLV  
 ENTREPLAN

HÄNVISNINGAR  
 SE RITNING  
 A-40-1-100 - A-40-1-109, PLANER 1:200  
 A-40-1-200 - A-40-1-219, PLANER 1:100  
 A-40-2-100 - A-40-2-103, SEKTIONER 1:100  
 A-40-3-100 - A-40-3-101 FASADER 1:200  
 A-40-3-200 - A-40-3-205, FASADER 1:100

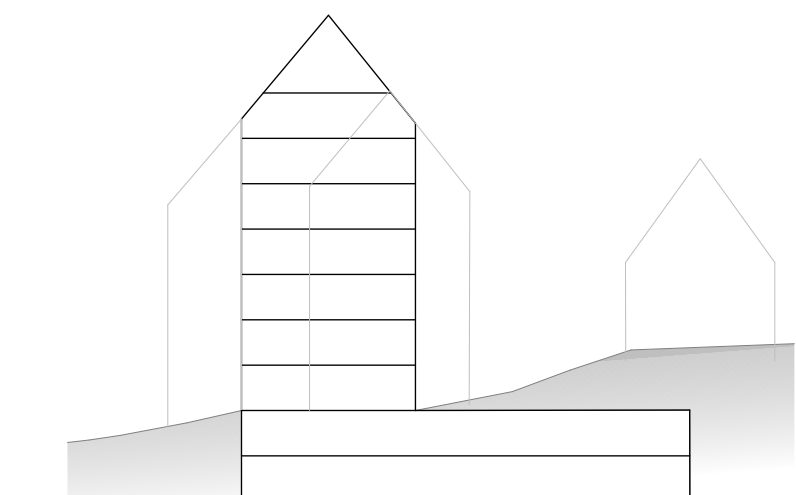
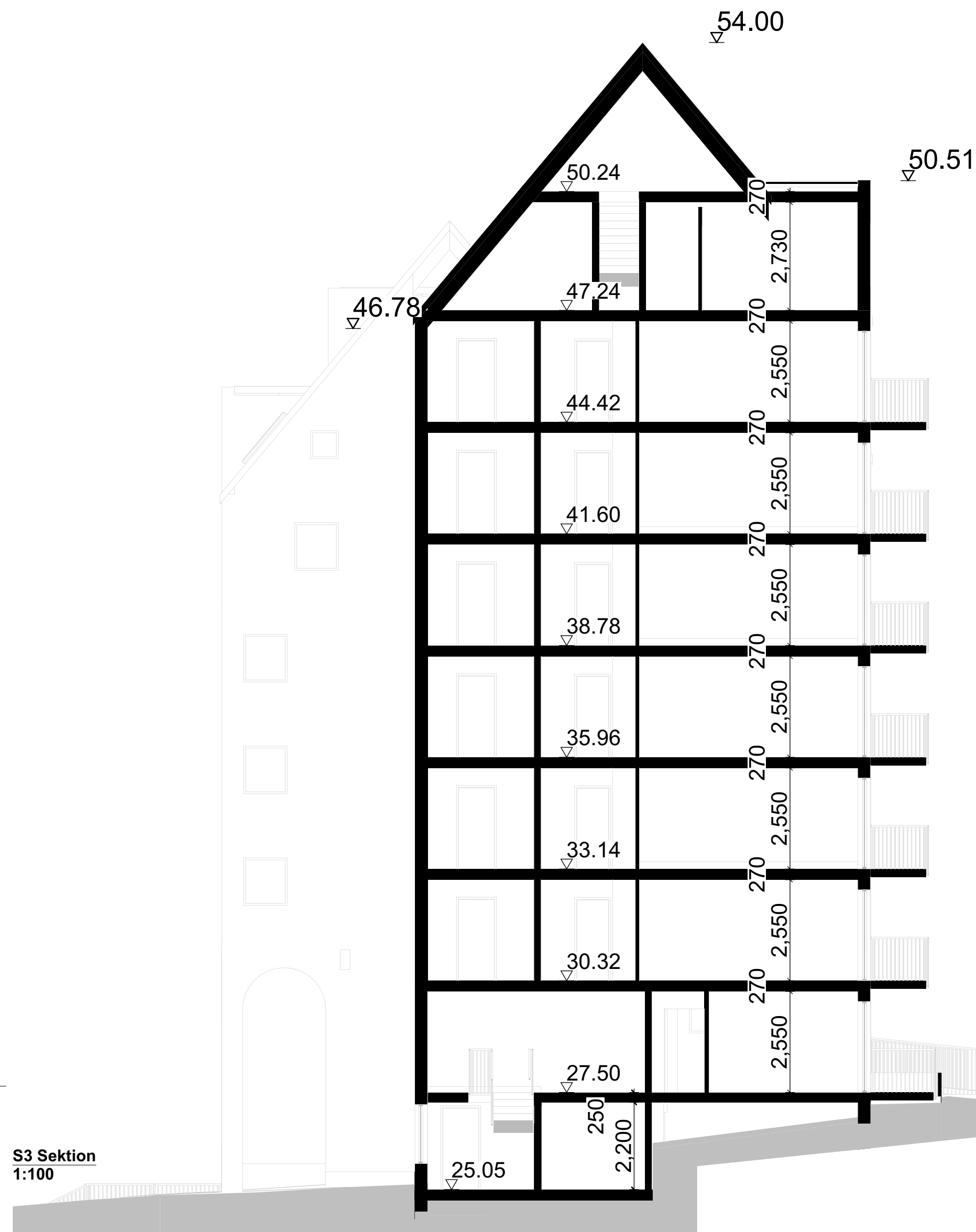

BET	ÄNDRING AVSER	DATUM	Sign.

**BYGGLOVHANDLING**  
**EKTORP GAMLA LANDSVÄGEN**

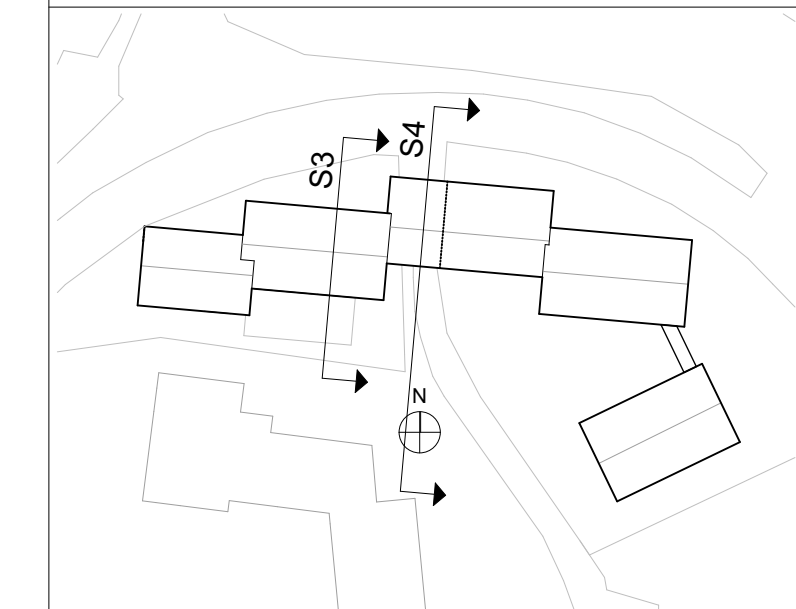

A	KIRSH + DEREKA ARKITEKTER	0709509749
K		
V		
E		
L		
LUPPDRAG NR	4171	
DATUM	20210908	
ANSVARIG	J.KIRSH	
RITAD AV	A.COMOLI	
HANDLÄGGARE	D.DEREKA	
Sektioner 1:100		
Sektioner S3, S4		
SKALA A1	SKALA A3	NUMMER
1:100	1:200	A-40-2-101
BET		

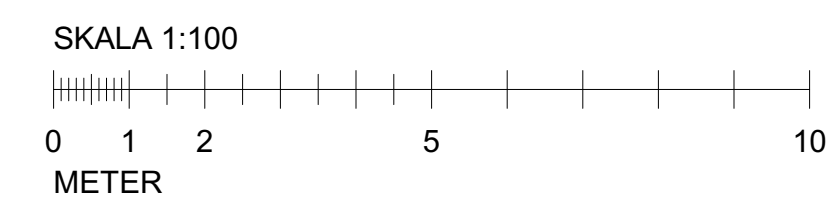

**S4 Sektion  
1:100**

ALLA MÅTT I MM  
 +HÖJDER INTERIÖRT AVSER FÄRDIGT GOLV  
 ENTREPLAN

HÄNVISNINGAR  
 SE RITNING  
 A-40-1-100 - A-40-1-109, PLANER 1:200  
 A-40-1-200 - A-40-1-219, PLANER 1:100  
 A-40-2-100 - A-40-2-103, SEKTIONER 1:100  
 A-40-3-100 - A-40-3-101 FASADER 1:200  
 A-40-3-200 - A-40-3-205, FASADER 1:100

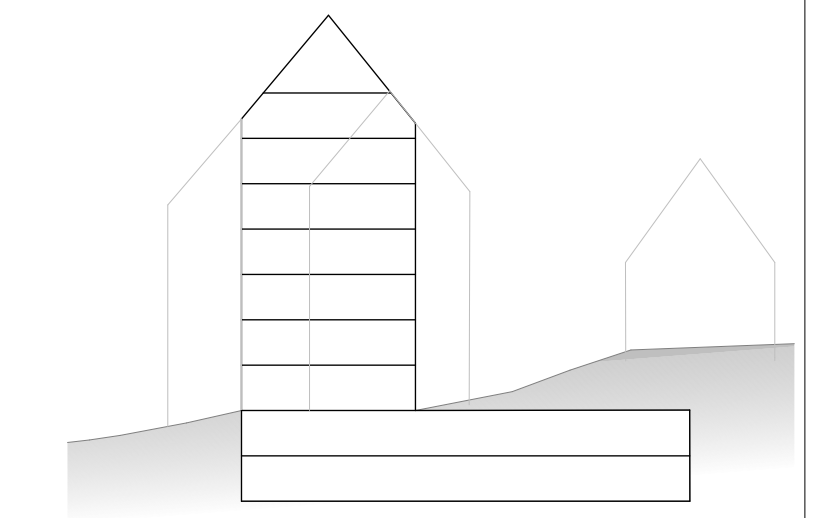

BET	ÄNDRING AVSER	DATUM	Sign.

BYGGLOVHANDLING  
 EKTORP GAMLA LANDSVÄGEN

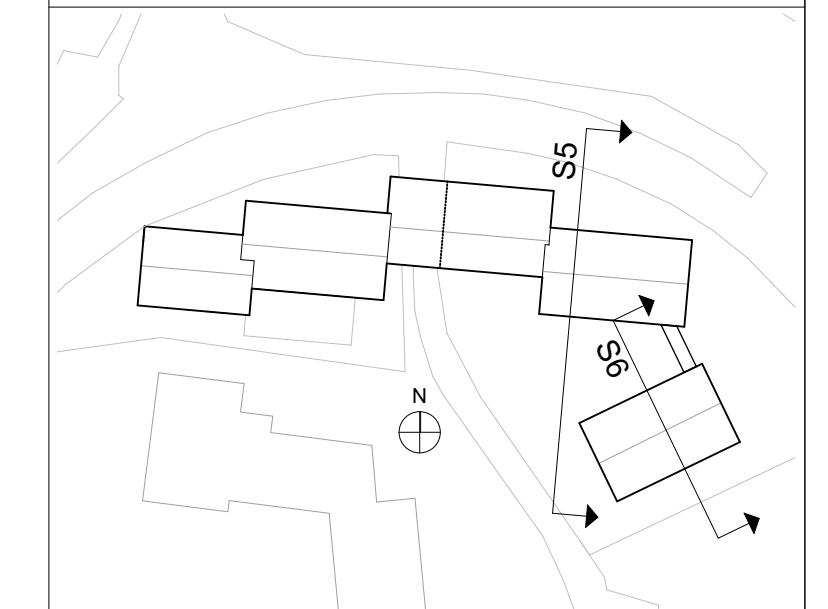

A	KIRSH + DEREKA ARKITEKTER	0709509749
K		
V		
E		
L		

LUPPDRAG NR	4171	ANSVÄRIG	A.COMOLI	HANDLÄGGARE	D.DEREKA
DATUM	20210908	ANSVÄRIG	J.KIRSH		

Sektioner 1:100  
 Sektioner S5, S6

SKALA A1	SKALA A3	NUMMER	BET
1:100	1:200	A-40-2-102	

S5 Sektion  
 1:100

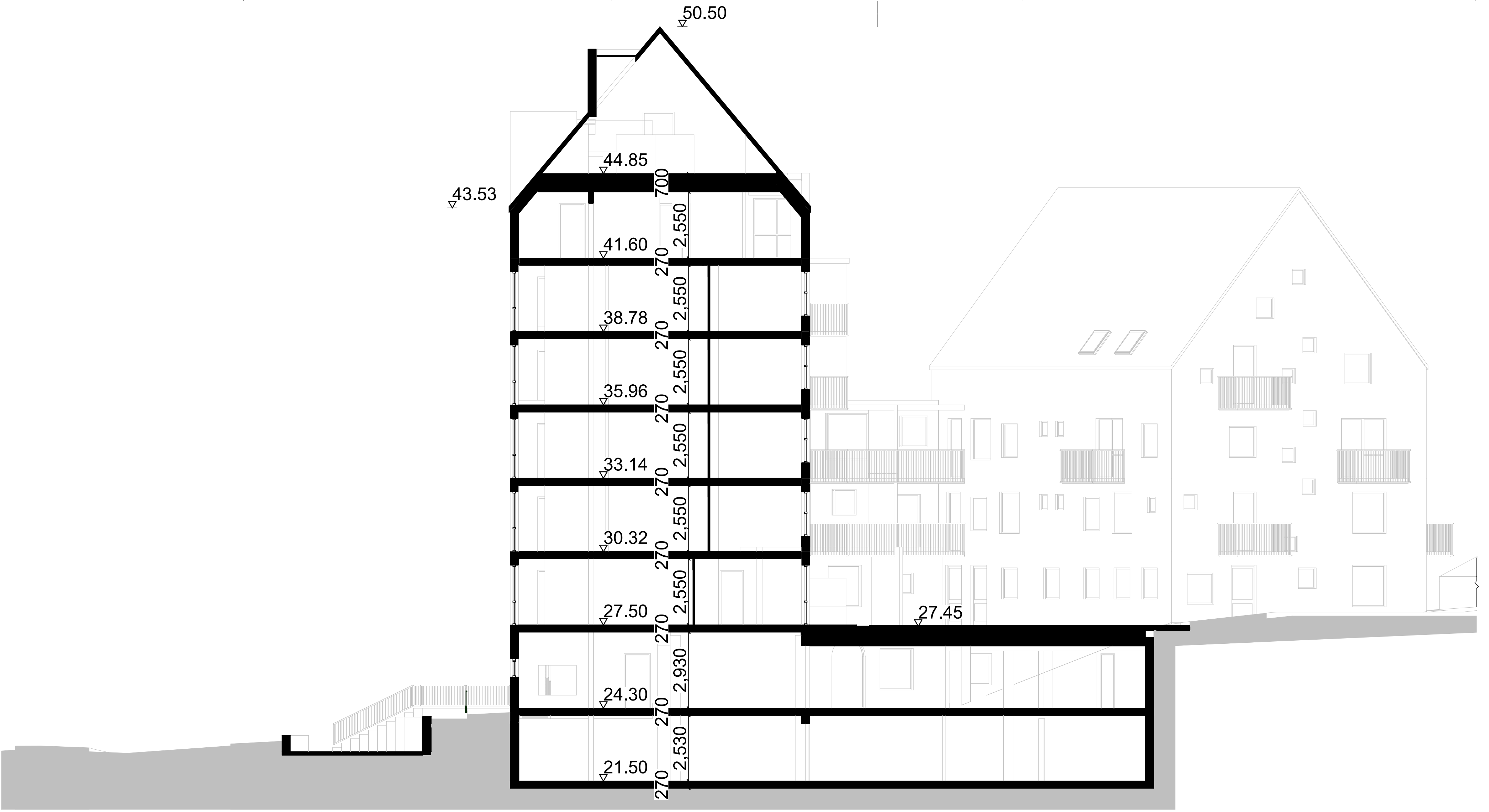

S6 Sektion  
 1:100

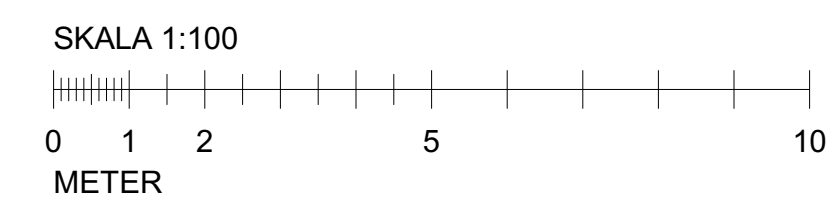
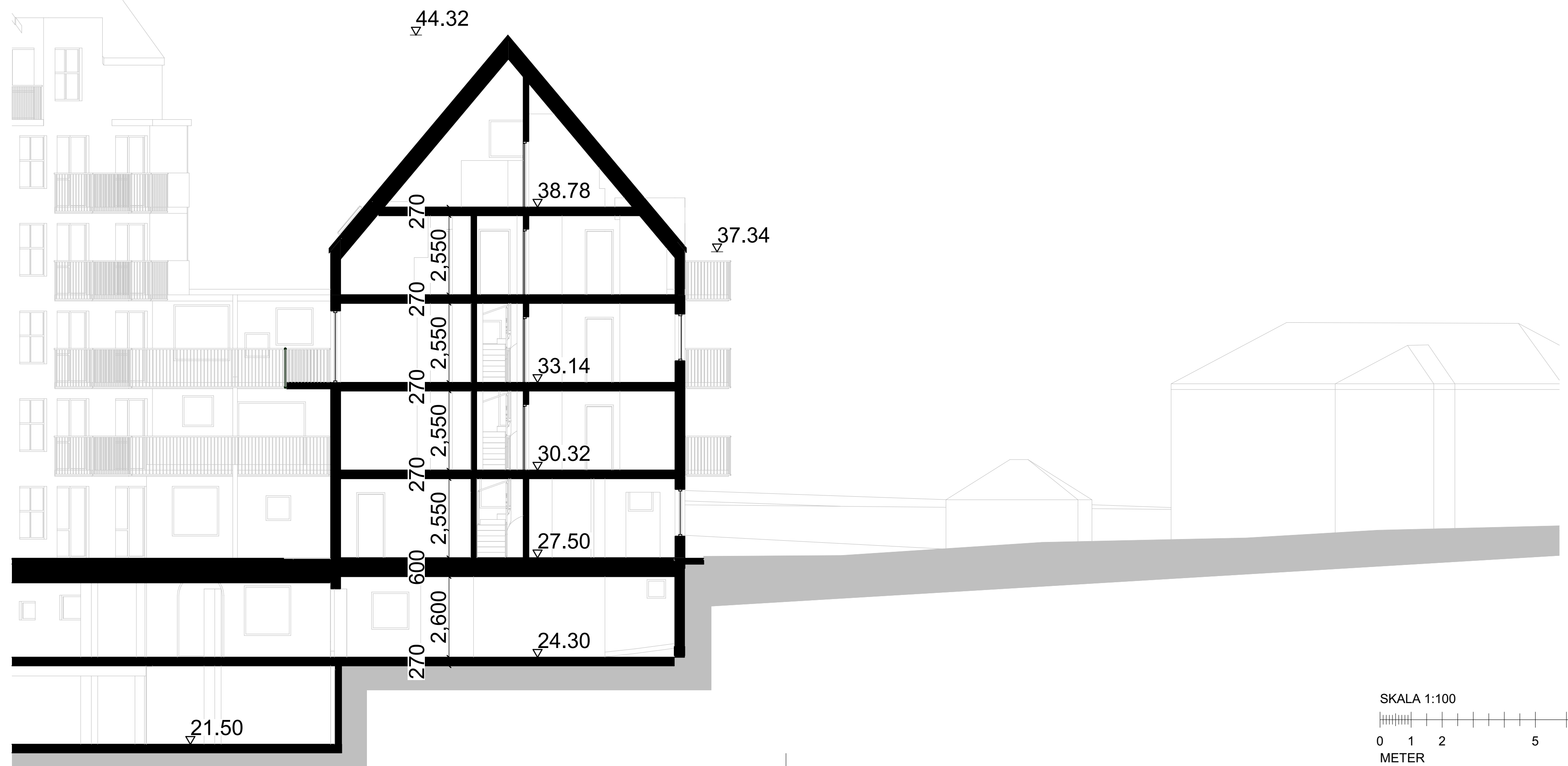



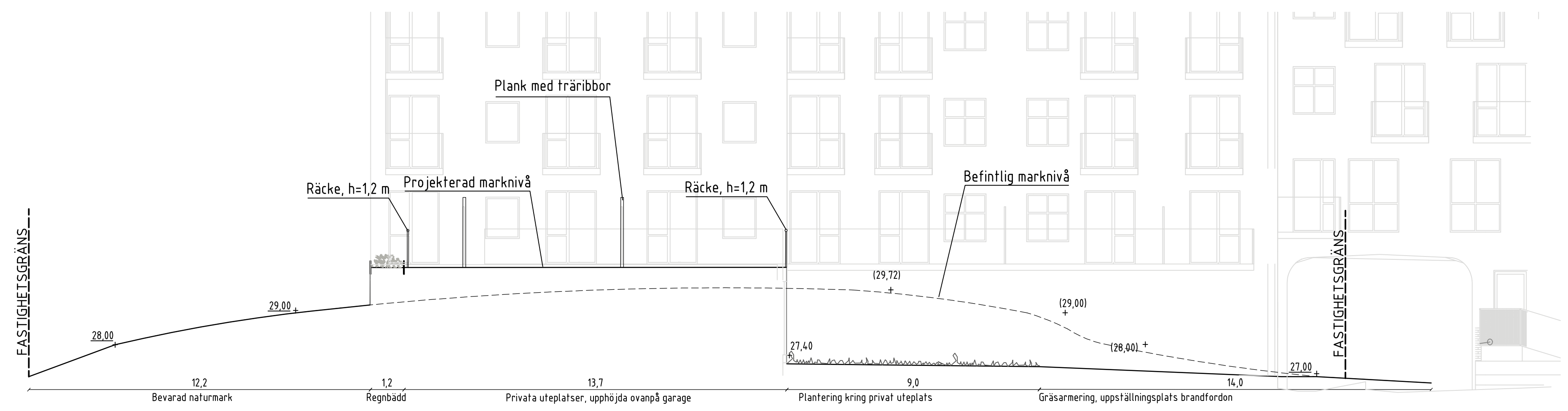

**Sektion A-a**  
Skala 1:100  
Fasad enligt arkitekt

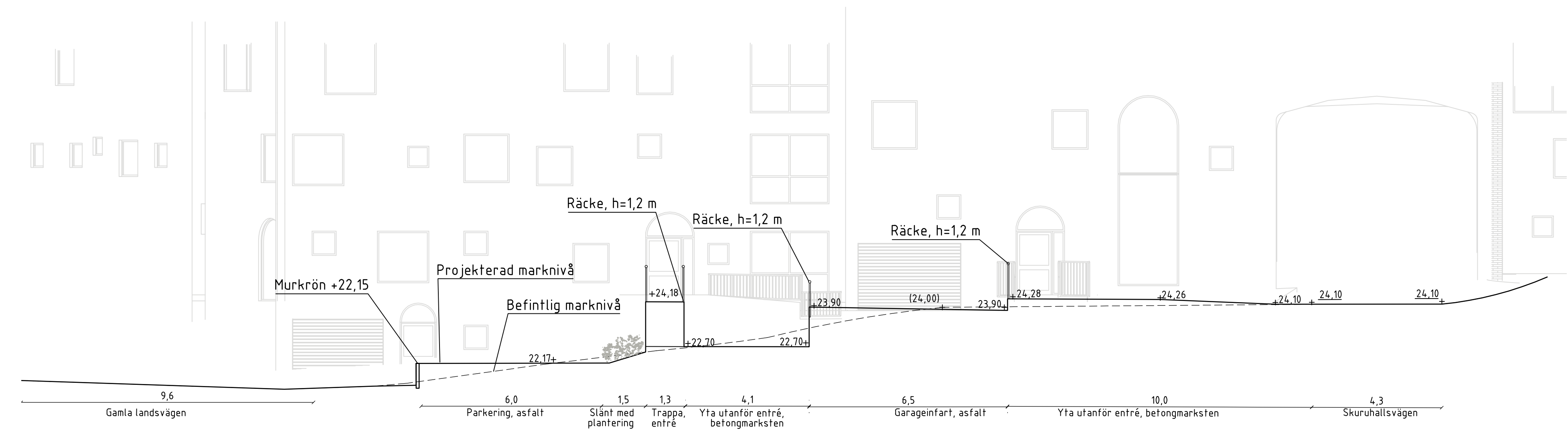

**Sektion B-b**  
Skala 1:100  
Husfasad enligt arkitekt.

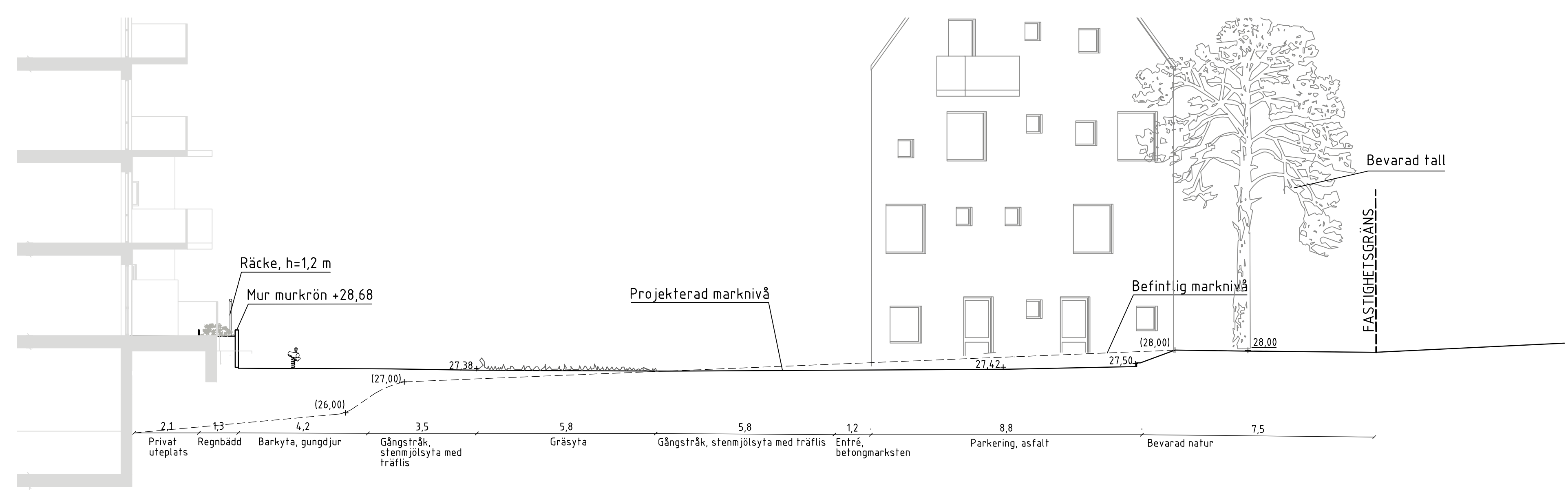

**Sektion C-c**  
Skala 1:100  
Husfasad och - sektioner enligt arkitekt.

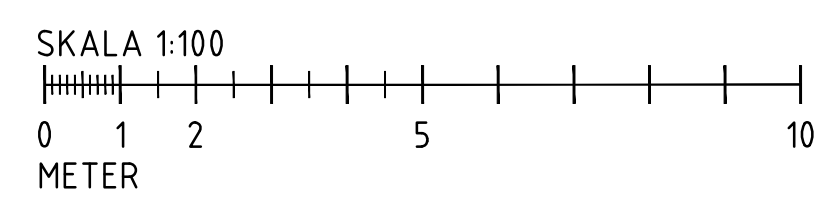

**ANMÄRKNINGAR**  
HÖJDSYSTEM: RH 2000  
KOORDINATSYSTEM: SWEREF 99 18 00

**HÄNVISNINGAR**  
L-16.1-01 Markplaneringsplan

BET		ANT		ÄNDRING		SIGN		DATUM	
BET	ANT	ÄNDRING	AVSER	SIGN	DATUM				
<b>BYGGLOVSHANDLING</b>									
<b>EKTORP GAMLA LANDSVÄGEN</b>									
SWEREF 99 1800		RH 2000		PROJEKT NR 9198		RITAD AV, KONSTRUERAD AV HP/PS/MW		ANSVARIG M. WESTER	
Sveafastigheter		A1		STOCKHOLM 2021-08-27					
MARSEKTIONER GAMLA LANDSVÄGEN									
SKALA 1:100/1:200 (A3)		RITNINGNUMMER L-16.2-01		ANDR BET					