

NACKA KOMMUN
Lantmäterienheten

Kartan upprättad: 2021-03-22
Av: Vibeke Waldemar
Granskad av: SF
Mätt av: VW

Fastighet: Karta A: Nybyggnadskarta
Adress: Kvarnholmsvägen 93 resp 104
Ärendenummer: 210310-Nybyggnadskarta-IZ81

Nacka Vatten och Avfall AB:s uppgifter:
Dagvatten och dränvatten skall avledas genom lokalt omhändertagande, LOD inom fastigheten. Området är beläget inom Nacka Vatten och Avfall AB:s verksamhetsområde. Relationshandlingar över spill-, dag- och vattenledningar har ej levererats från byggherren. Var vänligen kontakta anslutning@nvao.se, tel. 08-718 80 00 för frågor angående va-ledningsnätet.
Nacka Vatten och Avfall AB, 2021-03-15, M.Parkeborn

PLANBESTÄMMELSER
Användningsgränser
Egenskapsgränser

VA-UPPGIFTER
Vattenledning
Spillvattenledning
Tryckledning, spill
Lagvattenledning
Ledning ur drift

Arbetsfix: hörn på elskåp +34,69 m samt spik i asfalt +32,80 m

Markhöjder är karterade från laserskannad flygdata gjord år 2016 och har noggrannhet i höjdlod: 5 cm på hårdgjorda ytor och 10 cm på övriga ytor. Noggrannhet i plan: 15 cm. Markhöjder i grönt är inmätta på plats och har noggrannhet i höjdlod: 2-5 cm och i plan: 1-2 cm. Nivåkurvorna är ingen exakt redovisning av höjden och bör inte användas vid detaljprojekteringar, så viss osäkerhet råder kring markhöjder och nivåkurvor

Markdetaljer såsom murar etc är karterade från flygfoto och kan inte användas för detaljplanering.

Vid schaktning och andra markarbeten hänvisas till ledningskollen.se

Gällande planer
Plantyp, plannamn, aktbeteckning, lagakraftsdatum
Detaljplan, DPS70, 0182K-2015/61, 2015-07-22

Planbestämmelser ritas enbart in på aktuell fastighet.
Stämmer fastigheten med gällande fastighetsplan eller tomtindelning FINNS EJ
Fastighetens areal: enl. Lantmäteriets fastighetsreg. 733, resp 1108m² RH00 och RH2000 är +0,524m.
Byggändamål: nybyggnation av flerbostadshus

Skala i A3: 1:400

Fastighet: Sicklaön 38:38 och 38:39

- Gränspunkter**
- om = omläpplad
 - rm = rör i mark
 - ds = dubbel sten
 - db = dubbel berg
 - rb = rör i berg
 - eg = rör i grävning
 - sts = staketstolpe
 - sa = spår i asfalt
- Det är användarens ansvar att kvalitetskontrollera koordinatförteckningen
- Kartan är giltig i två år från det datum då den upprättats. Kartans detaljer får inte ändras!
- Koordinatsystem**
SWEREF 99 18 00 Höjdsystem RH2000
OBS! Planbestämmelser som anges i kartan skrivs in som de står angivna i planen, i dess befintliga höjdsystem. Eventuell omräkning kan behöva göras för att karta och planbestämmelser ska vara i samma höjdsystem. Skillnaden mellan

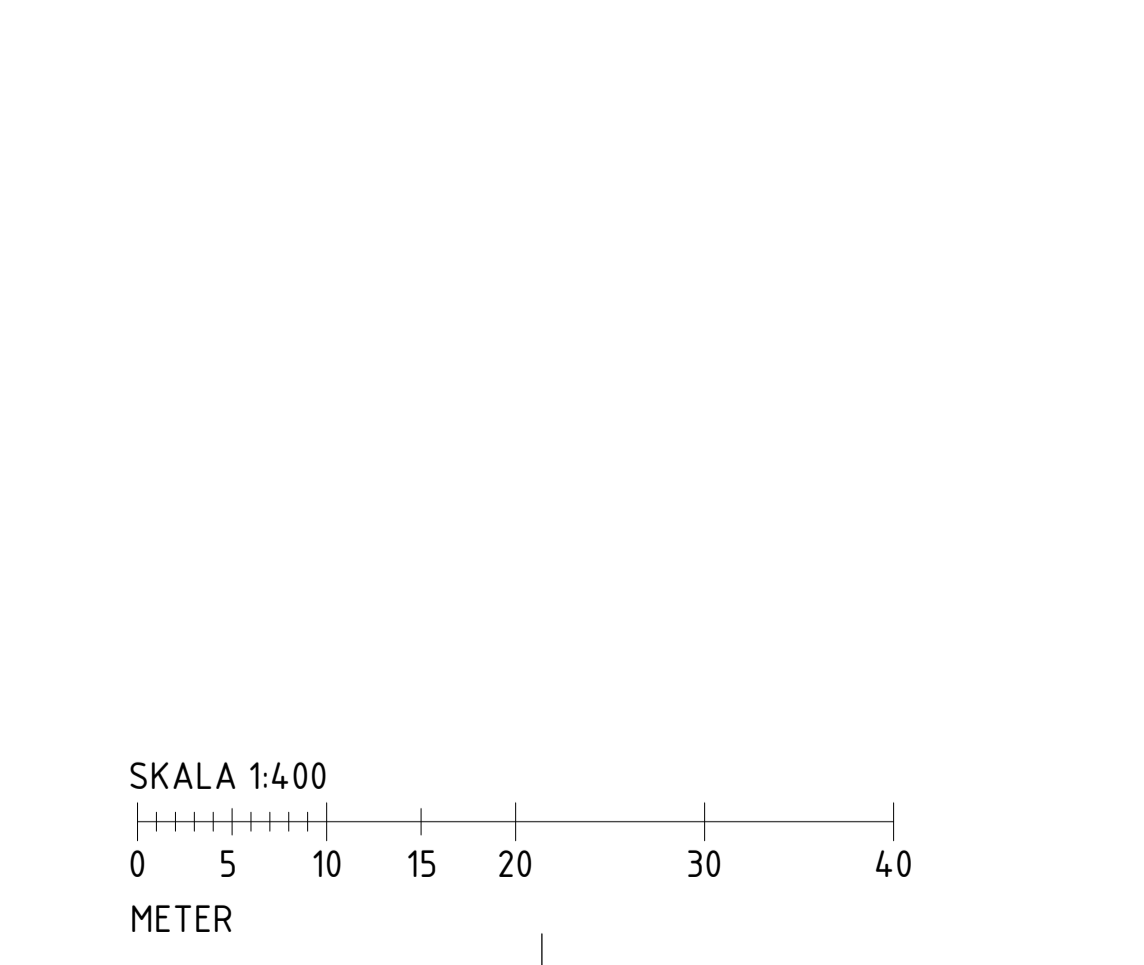

BET ANDRINGEN AVSER DATUM SIGN

RITNINGENS STATUS: **BYGGLOVHANDLING**

PLAN: Kvarnholmsvägen ORIENTERINGSGIFUR

VERTIKALPLATSEN

SEKTION

PEAB

FASTIGHET OCH PROJEKTNAMN: **O-HUSEN HUS 2 SICKLAÖN 38:39**

A	TOTAL Arkitektur och Urbanism AB	tel.08-441 36 00
K	SLB AB	tel.08-706 45 50
E	Elektrotrade Installation AB	tel.08-514 911 84
V	OTK Klimatinstallationer AB	tel.ofkab.se
VS	CSVK AB	tel.0721-64 64 66
B	Briab	tel.08-410 102 50

UPPRORIG NR: 4455
DATUM: 2022-01-21

RITAD/KONSTRUERAD AV: FiTe
ANVÄND: AnPa

RITNINGENS INNEHÅLL: Situationsplan NYBYGGNADSKARTA

SKALA A3/A3: 1:400
A3: 1:800

RITNINGENS NR: A-01-1-001

BET

XREF: \..53 systemhandling\..modell\..1..MODELLFILER\31_P_01_märkinjer_och murar.dwg
\..53 systemhandling\..modell\..1..MODELLFILER\31_P_01_Fördsättningsplan.dwg
\..53 systemhandling\..modell\..1..MODELLFILER\31_P_01_dwg
\..53 systemhandling\..modell\..1..MODELLFILER\31_P_01_Höjdsättning och markplanering.dwg
\..53 systemhandling\..modell\..1..MODELLFILER\31_P_01_Urförstärkning.dwg

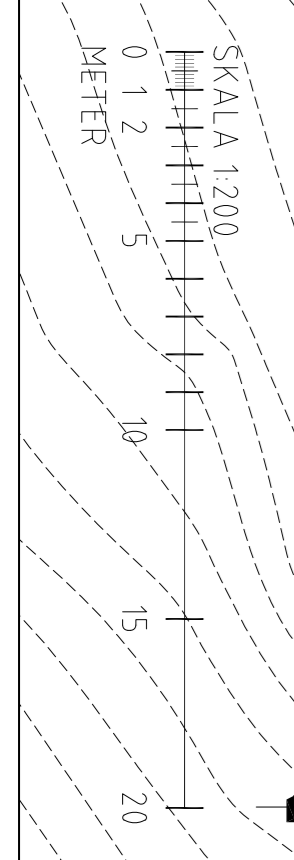
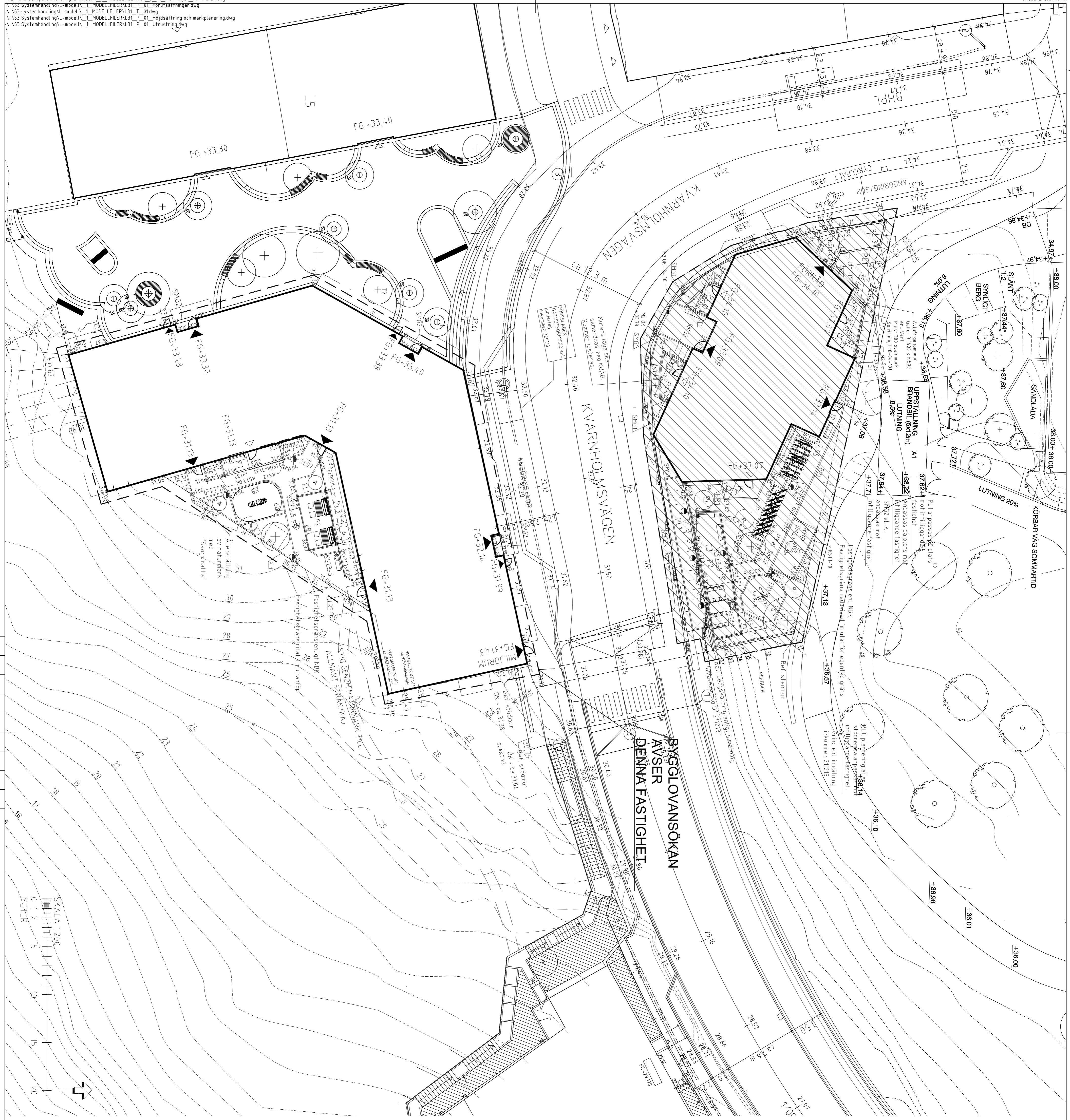

- PL1 PLANTERINGSYTA BUSKAR OCH PREFERNER 400mm över jord, 200 under jord
- TRÄDGROPP 400mm över jord, 400 under jord
- PL13 PLANTERINGSYTA INHÅLLSTRÄTON /RANGÅRDEN
- TR1 TRÄFLIS FALLSKYDD - fraktion 5-30 överbyggnadst höjdetek: 400mm
- P1 MÅRKSTEN, privat utepåst, typförslag enl. senare bestånd
- P2 MÅRKSTEN, gemensam utepåst, typförslag Cityfix (översers)
- P4 MÅRKSTEN inlåt fasad, typförslag enl. senare bestånd
- P5 MÅRKSTEN gångfärd/cykelparkering typförslag enl. senare bestånd
- TBP TRÄPPA/TRÄPPSTEG

BETONGFUNDAMENT BELYSNING

ANMÄRKNING
Koordinatsystem SWEREF 99
Högsystem RH 2000

Som underlag har bl a följande
dng-underlag använts:

"MKN SIC 38 och 38_38"
"A_LW dng inkomnen 2100.07

Ebbas Bränsle Skolan
"-30-p-01" inkomnen 210108

Verklingsplatsen
"-30-p-01" inkomnen 210103

Kvarnholmsvägen
"10000270" inkomnen 220118

Kvarnholmsvägen ÖH FU
"10000271" inkomnen 220118

"L_30-p-01" inkomnen 220223

Inhämtning
"11" inkomnen 211213
"11" inkomnen 220202
"01" inkomnen 220202

FÖRKLARINGAR

- FASTIGHETSGRÄNS redovisad 1 m utifrån egentlig gräns
- FASTIGHETSGRÄNS
- BEGÄRANSINSLINJE MARK
- BYGGNAD
- HUVUDENTRÉ
- ÖVRIG ENTRÉ
- BEGÄRANSINSLINJE ÖVAN MARK (BALKONG/TAK/PERGOLA)
- BEG. MARKHÖJD
- MARKHÖJD
- FÄRDIG GÅLVHÖJD
- BEG. HÖJDKURVA
- FÖRESLAGEN NY HÖJDKURVA
- BEG. HÖJDKURVA SOM UTGÅR
- SLANT
Slantkon resp slantlot
- LÅGLINJE FÖR VATTENAVRINNING
Sturpor (se A-handlingar och VA-handlingar)
- STURPOR ansuler till förföring i Rangorden-planering (se A-handlingar och VA-handlingar)
- FRIS AV SMÅGÅSTEN - INLÅD
- KUBBSÄRG
- TRÄSÄRG
- GRANITKANTSTOD NATURSTEN
- KANSTOD, cementbl 8 mm
x= visning i cm
- KANSTOD, cementbl 3 mm
x= visning i cm
- NATURSTENLÖCK från platsen/TRÄPSTENAR LÄGKYTTA ELLER SOM INFÖRRETT SITTSTEN
Diameter 30-80 cm, 3 under mark

BYGGLOVHANDLING

BET	ÄNDRINGEN AVSER	DATUM	SIGN
	BYGGLOVHANDLING		

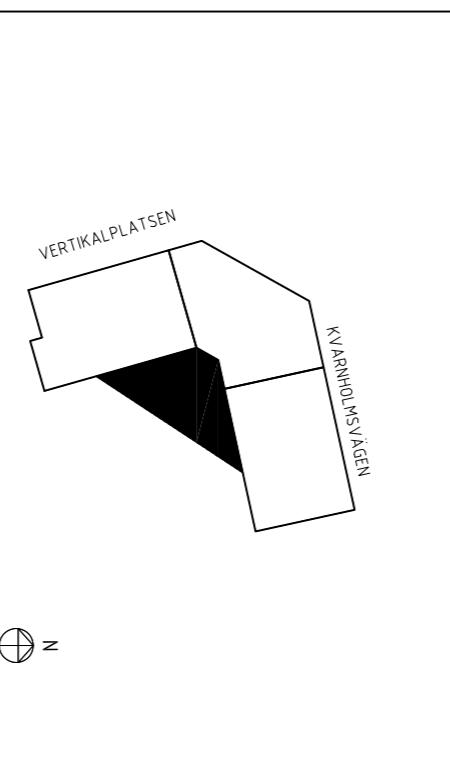

O-HUSEN HUS 2
SICKLAÖN 38:39

PROJEKTANT	BYGGLOVHANDLING
EPHABE	EPHABE
4455	4455
THA	THA
THA	THA

2022-03-11
Anp

SKALA	BYGGLOVHANDLING
A1 1:200	L16-1-201

FÖRKLARINGAR

ALLA MÅTT I MM OM INGET ANNAT ANGES.
 PLUSHÖJDER ANGIVNA I HELA METER.
 HÖJDER ANGIVNA I RH2000.

T x, ... FASADTEGEL ENL. FÖRESKRIFT
 P x, ... PUTSTYP ENL. FÖRESKRIFT
 NCS / RAL xx KULÖRBETECKNING ENL. KULÖRSYSTEM

FÖRESKRIFTER

FÖR TEGEL- OCH PUTSARBETEN GÄLLER ATT
 PROVAVNING/PUTSNING SKA SKA PÅ PLATS
 INNAN ARBETEN PÅBÖRJAS. PROV SKA VARA
 MINST 1 KVM OCH GÄLLA SAMTLIGA PUTS- OCH
 TEGELTYPER. TILL AVSTÄMNING AV PROV KALLAS
 ARKITEKT, BYGGHERRER OCH REPRESENTANT FÖR
 KOMMUNEN. ANGIVNA TEGELFABRIKAT, FÖGBRUK
 OCH PUTSKULÖRER GÄLLER SOM LIKARE FÖR
 SLUTLIG AVSTÄMNING.

HÄNVISNINGAR

PLANER, SE RITNING: A-40-1-209 -217
 SEKTIONER, SE RITNING: A-40-2-201 -203
 YTTERVÄGGSSNITT, SE RITN A-42-6-002

MATERIAL OCH KULÖRBESKRIVNING

BYGGDEL
 BTG-BETONG

PUTS
 P1-PUTS1
 P2-PUTS2
 P3-PUTS3

MATERIAL/KULÖR
 SOCKEL I BETONG, SLÅT YTA
 KULÖR: NATURGRÅ
 SOCKLAR MINST 300MM HÖGA.

STRUKTUR: SPIKRIVEN
 KULÖR: VARMVIT, NCS S 1502-Y
 SOCKELPUTS
 STRUKTUR: SPIKRIVEN
 KULÖR: LJUSGRÅ, NCS S 2502-Y
 UNDERSIDA BURSBRÅK
 STRUKTUR: SPIKRIVEN
 KULÖR: VARMVIT, NCS S 1502-Y

MATERIAL OCH KULÖRBESKRIVNING

TEGEL
 TYP: SKIFTANDE GRÅ TILL MÖRKGRÅ, SCHATTERAD
 FÖRMAT: DNF FABRIKAT: RANDERS RT 522 UNIKA
 ALEXANDRIA SLAGET
 FÖGKULÖR: LJUSGRÅ, RANDERS CM2030

TY1 - TEGELYTA 1 PLATSMURAT TEGEL
 FÖRBAND: VILT 7 KOPPAR/KVM
 TY2 - TEGELYTA 2 PLATSMURAT TEGEL
 KRYSSFÖRBAND MED UTSIKKANDE
 KOPPSTENAR ENL. FASADDETALJ
 PÅ RITN FÖR YTTERVÄGGSSNITT
 LISEN, MURFÖRBAND MED 30MM
 INDRAG FRÅN FASADS UTSIDA

Te-L TRÅ/ALUMINIUM. FABR. LACKERAD
 KULÖR UTSIDA:
 PEARL GOLD, RAL 1036
 KULÖR INSIDA: VIT, NCS S 0500-N
 KULÖR UTSIDA: NCS S 5502-Y

FÖNSTER TRÅ/ALUMINIUM. FABR. LACKERAD
 KULÖR UTSIDA:
 PEARL GOLD, RAL 1036
 KULÖR INSIDA: VIT, NCS S 0500-N
 KULÖR UTSIDA: NCS S 5502-Y

TAKFÖNSTER BRANDGÄSLUCKA
 VENTGALLER
 STÅLDÖRRAR GRÅ, NCS S 5502-Y
 GRÅ METALLIC PLANJA PL15
 GRANITKERAMIK, LJUSGRÅ

PLÅTTAK BANDTÄCKNING, ANTRACITMATT,
 MÖRK SILVERMETALLIC, RAL 9007

SR MÖRK SILVERMETALLIC, RAL 9007
 STUPRÖR, MOT GÅRD
 GRÅVIT, RAL 9002

DF DILLATIONSFOG
 ÖPPEN RÖRELSSEFOG MED
 BOTTNINGSLIST I GALVANISERAT
 STÅL

BALKONGRÄCKEN

RÅ1 FRONT I RAMFRITT GLAS,
 TÄT PLÅT I KORTSIDOR

RÅ2 LIKA RÅ1. ENA KORTSIDAN I GLAS

RÅ3 FRONT I PERFORERAD PLÅT
 PERFORERINGSGRAD CA 40%

RÅ4 FRONT I PERFORERAD PLÅT
 PERFORERINGSGRAD CA 40%
 KORTSIDOR I TÄT PLÅT
 BALKONGSKÄRM

BS

ÖVERLIGGARE, PLÅTAR OCH BÄRVERK:
 KULÖR PEARL GOLD, RAL 1036
 BALKONGUNDERSIDANS BETONG MÅLAS I RÅ3+RÅ4,
 KULÖR NCS S 1502-Y
 BALKONGUNDERSIDOR RÅ1 OCH RÅ2, SE YTTERVÄGGSSNITT



FASAD MOT NORDVÄST



FASAD MOT VÄST

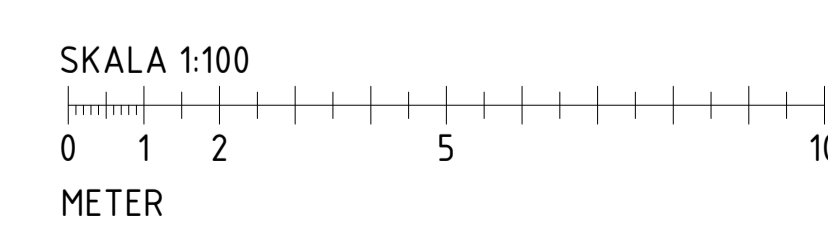

BET	ANDRINGEN AVSER	DATUM	SIGN
RITNINGENS STATUS			
BYGGLOVHANDLING			
PLAN	KVARNHOLMSVÄGEN	ORIENTERINGSGRÄNS	
SEKTION			
PEAB			
FASTIGHET OCH PROJEKTNÄMND			
O-HUSEN HUS 2			
SICKLAÖN 38:39			
A	TOTAL Arkitektur och Urbanism AB	tel:08-441 36 00	
K	SLB AB	tel:08-706 45 50	
E	Elektrotrade Installation AB	tel:08-514 911 84	
V	OTK Klimatinstallationer AB	tel:070-644 99 93	
VS	CSVK AB	tel:0721-64 64 66	
B	Briab	tel:08-410 102 50	
LUPPENS NR	BYGGLOVSTYCKEN AV	MARKÄGARE	
4455	NiAi	NiAi	
DATUM	ANSÖKAN	RITNINGENS INNEHÅLL	
2022-03-11	AnPa	Fasadritning FASADER 1	
SKALA A1/A3	RITNINGENS NR	BET	
A1 1:100	A-40-3-201		
A3 1:200			

HÄNVISNINGAR

ALLA MÅTT I MM OM INGET ANNAT ANGES.
 PLUSHÖJDER ANGIVNA I HELA METER.
 HÖJDER ANGIVNA I RH2000.

FÖRKLARINGAR, FÖRESKRIFTER,
 MATERIAL- OCH KULÖRBESKRIVNING,
 SE RITN A-40-3-201



FASAD MOT SYDVÄST



FASAD MOT SÖDER

BET	ÄNDRINGEN AVSER	DATUM	SIGN
BYGGLOVHANDLING			
PLAN	KVARNHOLMSVÄGEN	ORIENTERINGSGIFUR	
<p>FASTIGHET OCH PROJEKTNÄMNDEN Ö-HUSEN HUS 2 SICKLAÖN 38:39</p>		<p>PEAB</p>	
A	TOTAL Arkitektur och Urbanism AB	tel.08-441 36 00	
K	SLB AB	tel.08-706 45 50	
E	Elektrotrade Installation AB	tel.08-514 911 84	
V	DTK Klimatinstallationer AB	tel.070-644 99 93	
VS	CSVK AB	tel.0721-64 64 66	
B	Briab	tel.08-410 102 50	
LUPPENS NR 4455	BYGGLOVSTRIBERAD AV NiAi	MARKÄGARE NiAi	
DATUM 2022-03-11	ÄNSVARIG AnPa		
RITNINGENS INNEHÅLL Fasadritning FASADER 2			
SKALA A1/A3 A1 1:100 A3 1:200	RITNINGSNUMMER A-40-3-202	BET	

HÄNVISNINGAR

ALLA MÅTT I MM OM INGET ANNAT ANGES.
 PLUSHÖJDER ANGIVNA I HELA METER.
 HÖJDER ANGIVNA I RH2000.

FÖRKLARINGAR, FÖRESKRIFTER,
 MATERIAL- OCH KULÖRBEKRIVNING,
 SE RITN A-40-3-201



FASAD MOT ÖSTER

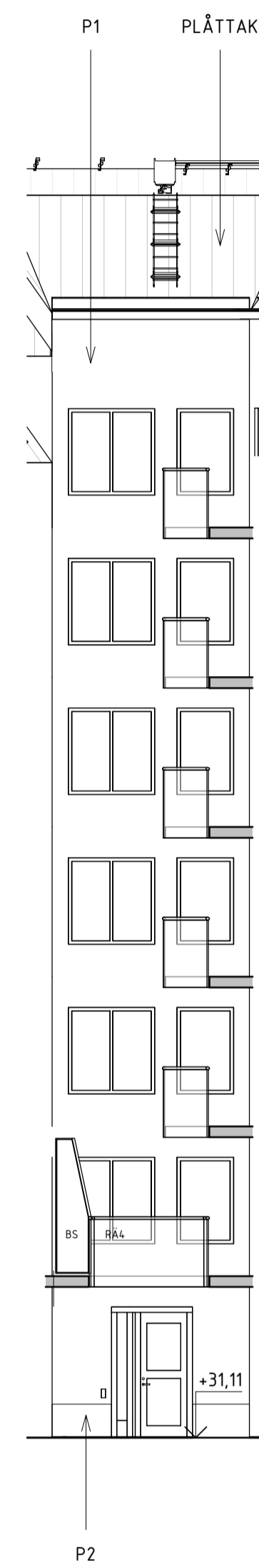

FASAD MOT SYDÖST

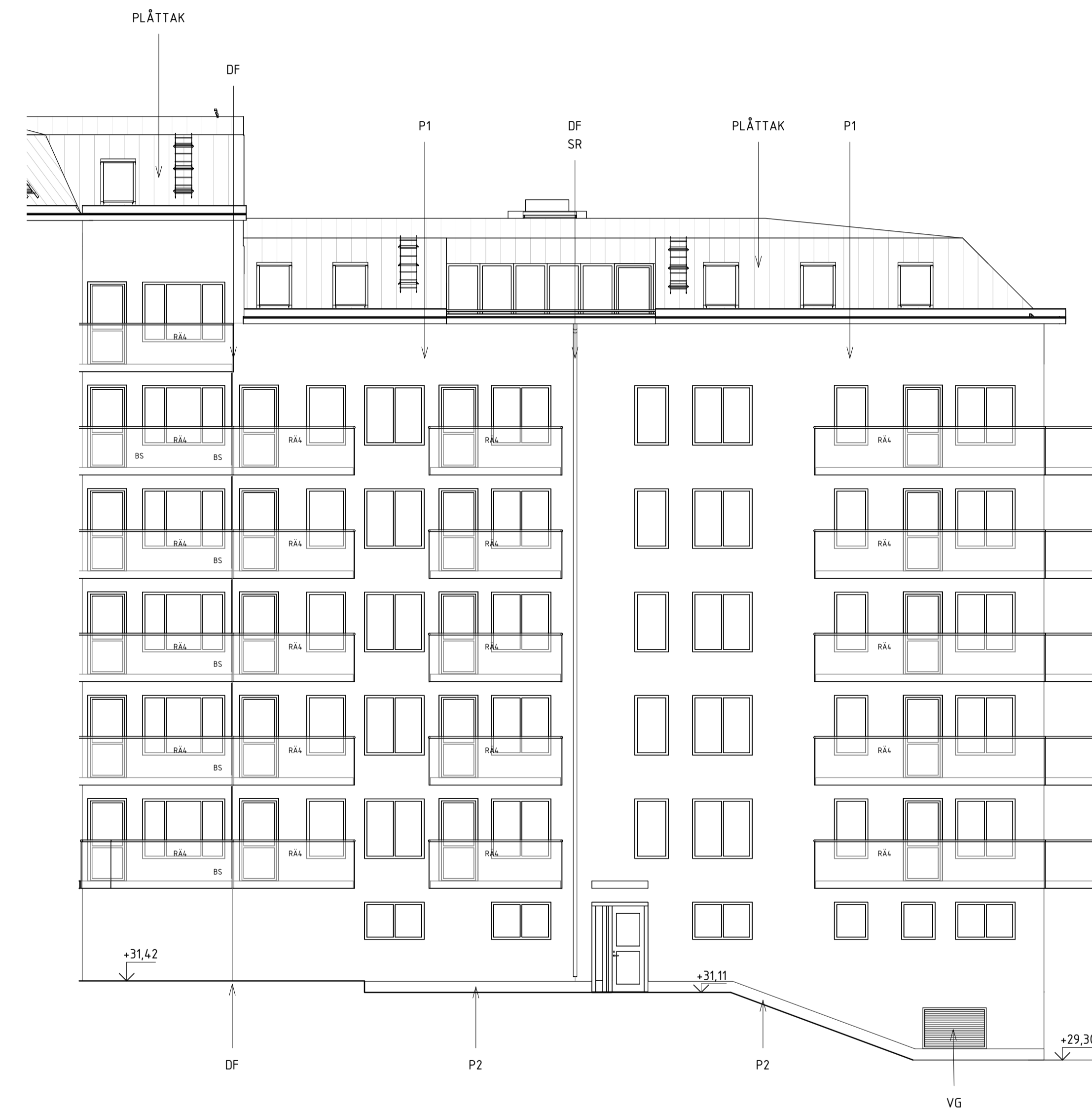

FASAD MOT SÖDER

BET	ÄNDRINGEN AVSER	DATUM	SIGN
RITNINGENS STATUS BYGGLOVHANDLING			
PLAN	KVARNHOLMSVÄGEN	ORIENTERINGSGIFUR	
VERTIKALPLÅTSEN	SEKTION	VERTIKALPLÅTSEN	09
PEAB			
FASTIGHET OCH PROJEKTNÄMNET O-HUSEN HUS 2 SICKLAÖN 38:39			
A	TOTAL Arkitektur och Urbanism AB	tel.08-441 36 00	
K	SLB AB	tel.08-706 45 50	
E	Elektrotrade Installation AB	tel.08-514 911 84	
V	DTK Klimatinstallationer AB	tel.070-644 99 93	
VS	CSVK AB	tel.0721-64 64 66	
B	Briab	tel.08-410 102 50	
LUPPENS NR 4455	RITAD/HONSTRUERAD AV NiAi	MARKÖSGÄRE NiAi	
DATUM 2022-03-11	ÄNSVARIG AnPa		
RITNINGENS INNEHÅLL Fasadritning FASADER 3			
SKALA A1/A3 A1 1:100 A3 1:200	RITNINGSNUMMER A-40-3-203	BET	

HÄNVISNINGAR

ALLA MÅTT I MM OM INGET ANNAT ANGES.
 PLUSHÖJDER ANGIVNA I HELA METER.
 HÖJDER ANGIVNA I RH2000.

FÖRKLARINGAR, FÖRESKRIFTER,
 MATERIAL- OCH KULÖRBEKRIVNING,
 SE RITN A-40-3-201



FASAD MOT ÖSTER

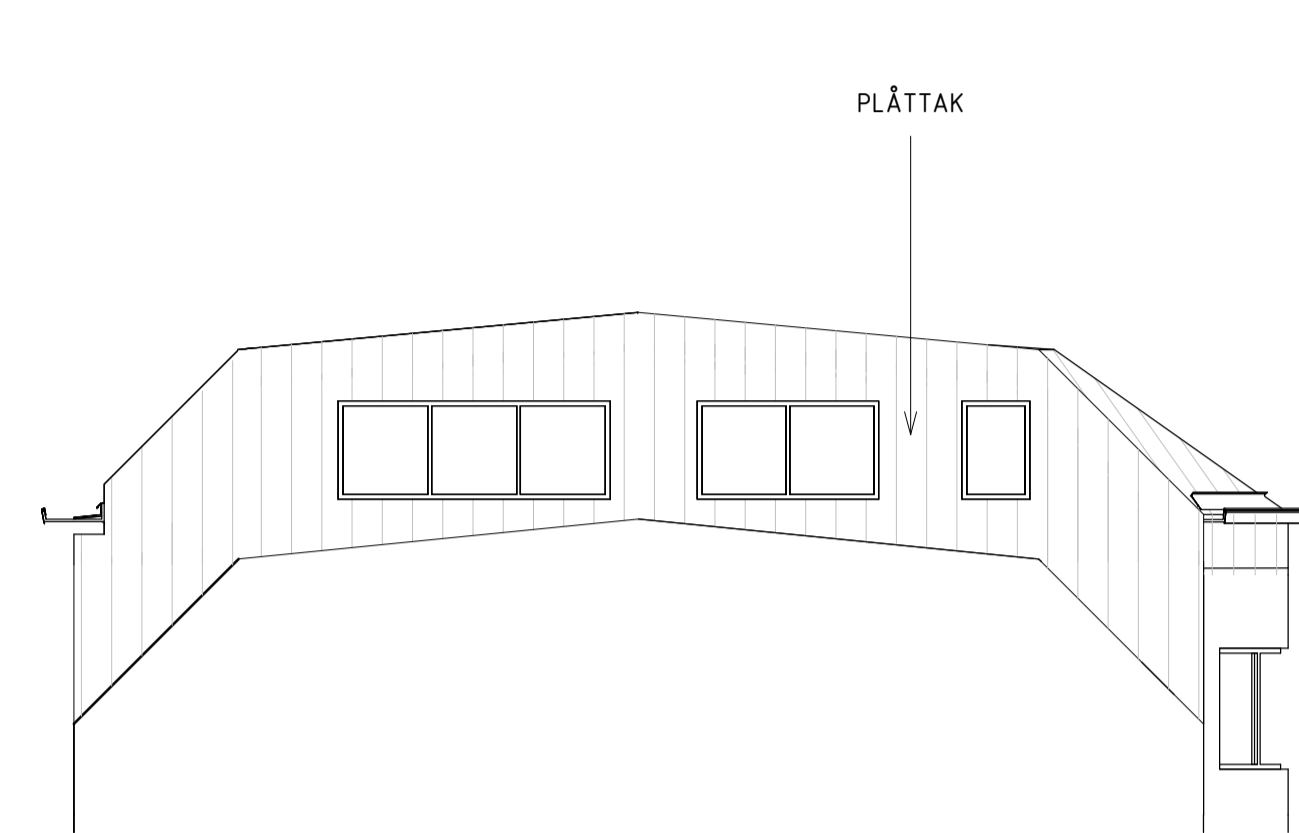

FASAD MOT SÖDER - TERRASS

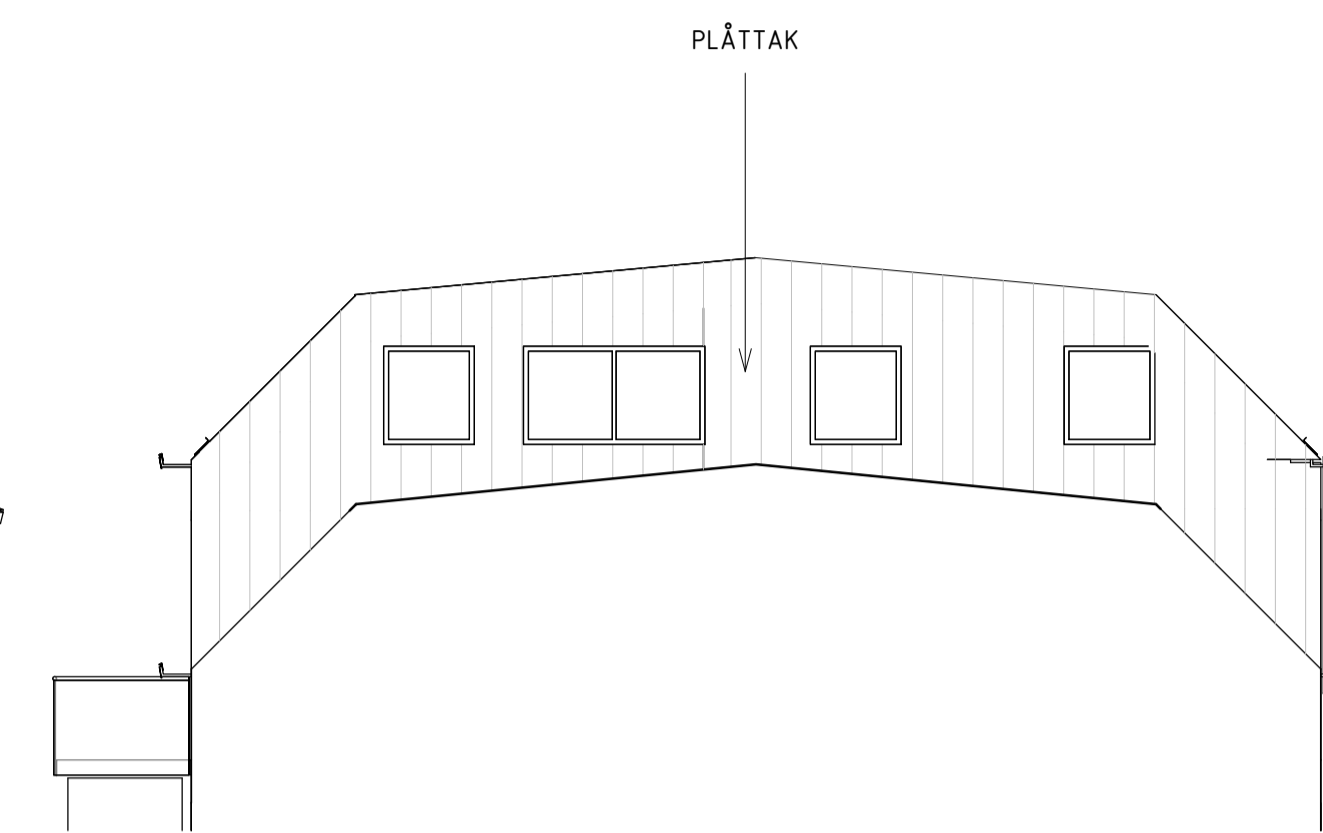

FASAD MOT ÖSTER - TERRASS

BET	ÄNDRINGEN AVSER	DATUM	SIGN
RITNINGENS STATUS			
BYGGLOVHANDLING			
PLAN	KVARNHOLMSVÄGEN	ORIENTERINGSGIFUR	
SEKTION	KVARNHOLMSVÄGEN	VERTIKAL-PLATSEN	
PEAB			
FASTIGHET OCH PROJEKTNAMN			
O-HUSEN HUS 2 SICKLAÖN 38:39			
A	TOTAL Arkitektur och Urbanism AB	tel.08-441 36 00	
K	SLB AB	tel.08-706 45 50	
E	Elektrotrade Installation AB	tel.08-514 911 84	
V	DTK Klimatinstallationer AB	tel.070-644 99 93	
VS	CSVK AB	tel.0721-64 64 66	
B	Briab	tel.08-410 102 50	
LUPPENS NR	RITAD/REVISERAD AV	MARKÄGARE	
4455	NiAi	NiAi	
DATUM	ÄNSVAR		
2022-03-11	AnPa		
RITNINGENS INNEHÅLL			
Fasadritning FASADER 4			
SKALA A/A3	RITNINGSNUMMER	BET	
A1 1:100 A3 1:200	A-40-3-204		

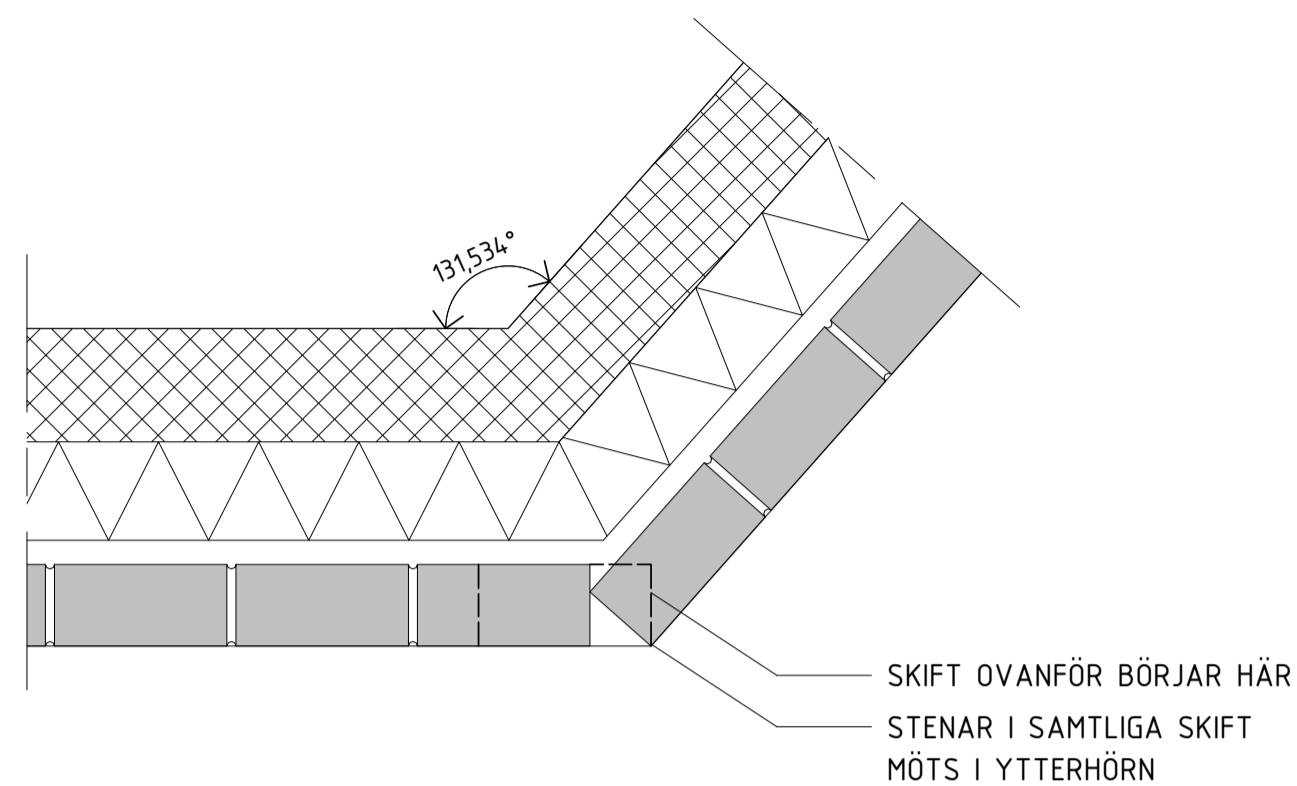

HORISONTALSNITT, TEGELVÄGG I TRUBBIG VINKEL
MED SKRÅNADE HÖRN, SKALA 1:10

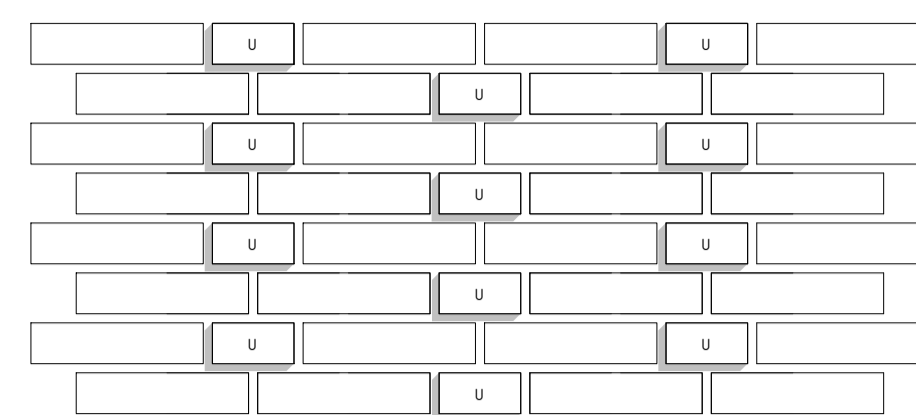

U = UDRAGEN KOPPSTEN, 25MM

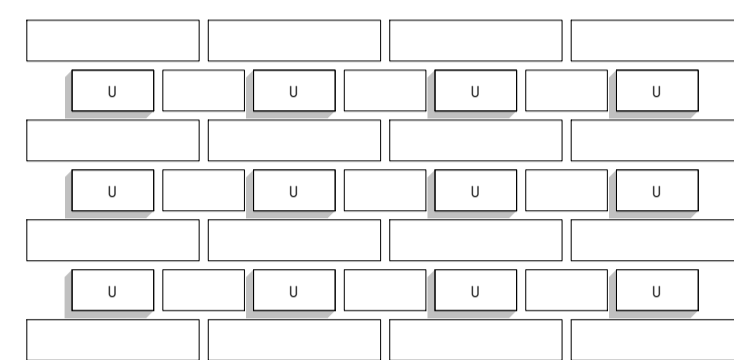

U = UDRAGEN KOPPSTEN, 25MM

FASADUTSNITT, MURNING TEGELYTA 2
KRYSSFÖRBAND MED UDRAGNA KOPPSTENAR
SKALA 1:10

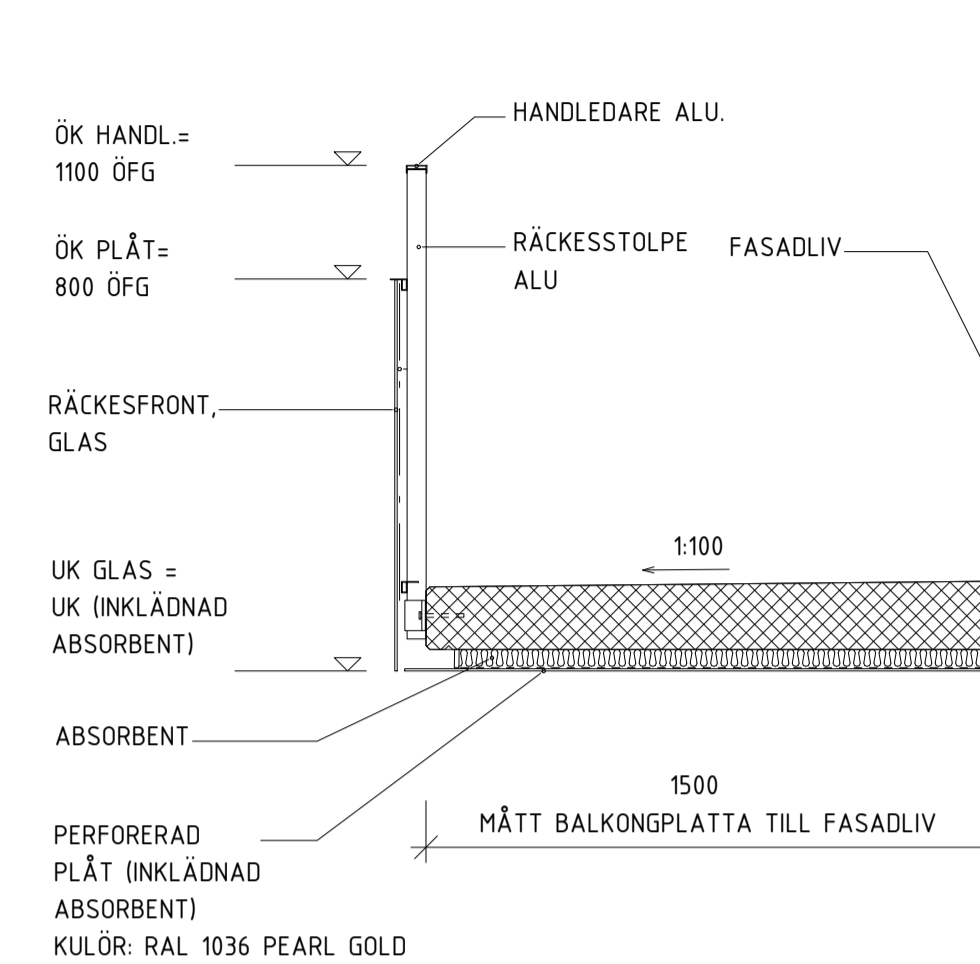

BALKONGPLATTOR MOT GATA,
MED LJUDABSORBENT, SKALA 1:20

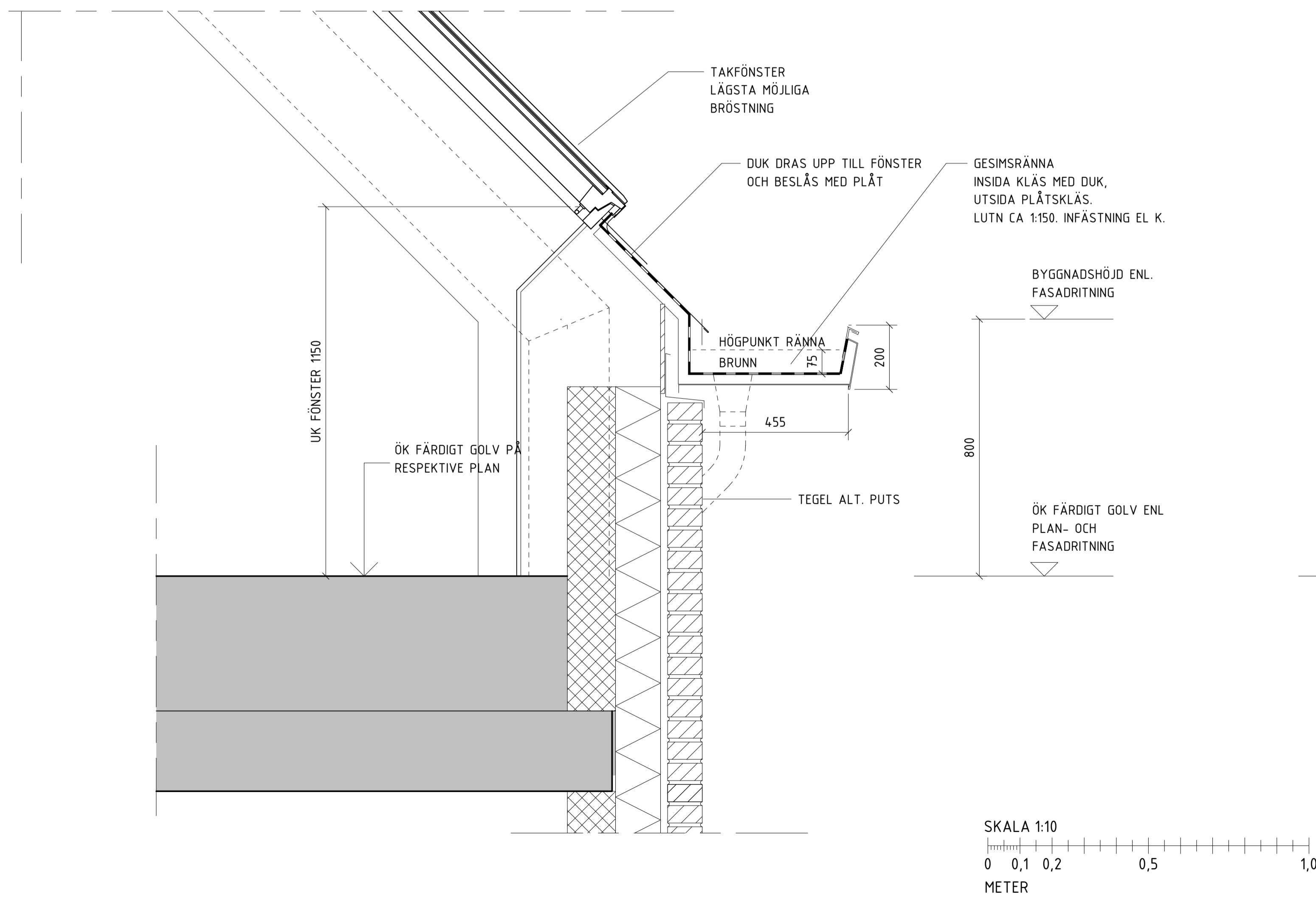

TAKFOT MED GESIMSRÄNNA SKALA 1:10

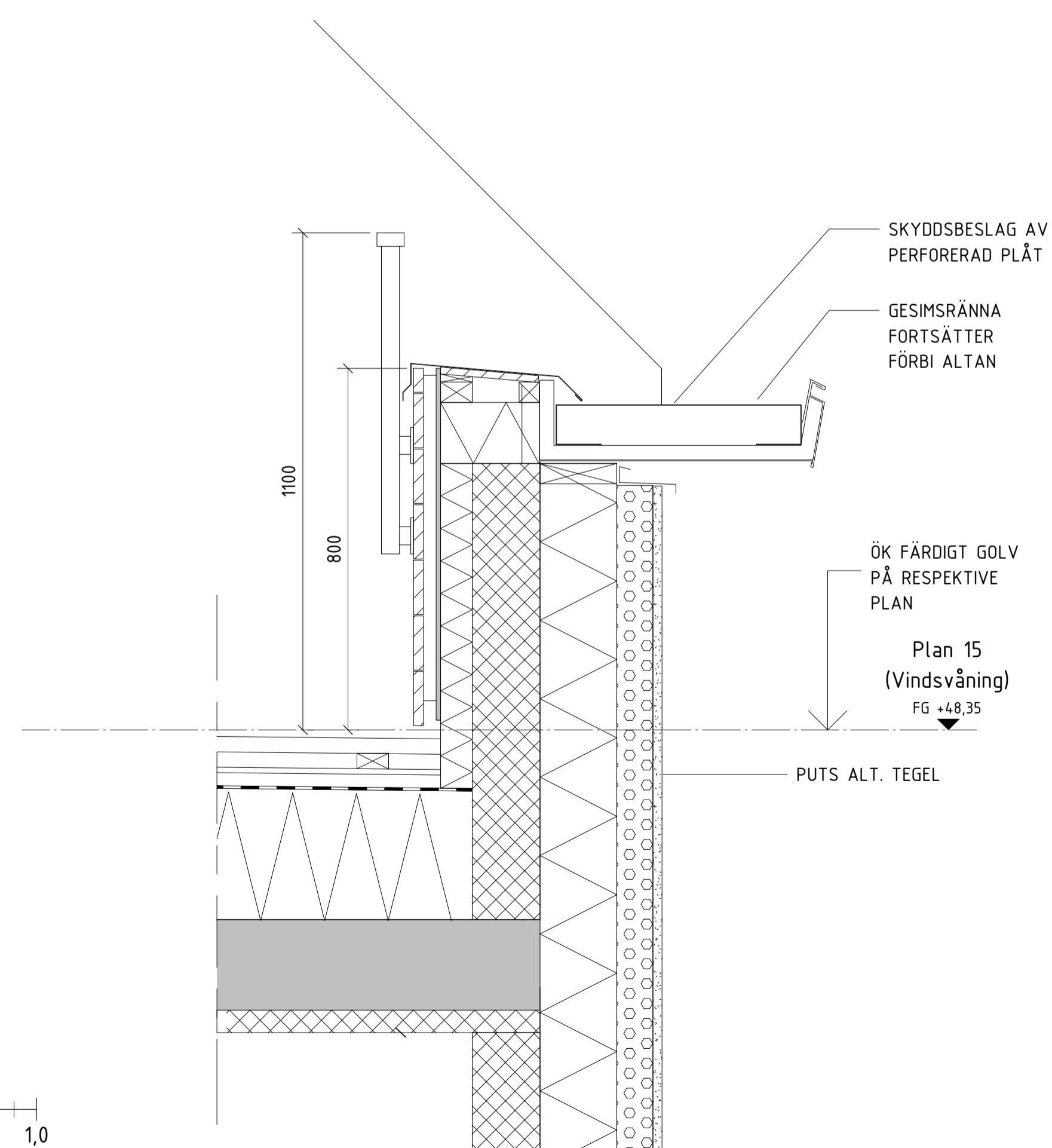
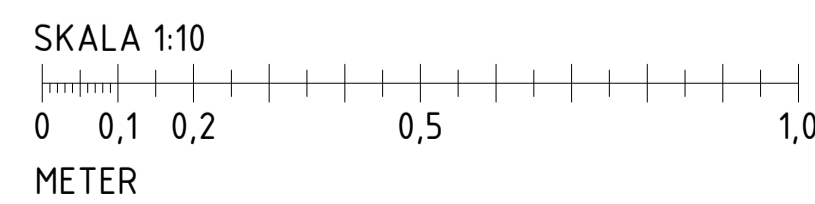

GESIMSRÄNNA VID TAKTERRASS SKALA 1:10

BET	ÄNDRINGEN AVSER	DATUM	SIGN
RITNINGENS STATUS			
BYGGLOVHANDLING			
PLAN	KVARNHOLMSVÄGEN	ORIENTERINGSGIFUR	
KVARNHOLMSVÄGEN		VERTIKALPLATSEN	
SEKTION		09	
PEAB			
FASTIGHET OCH PROJEKTNAMN			
O-HUSEN HUS 2 SICKLAÖN 38:39			
A	TOTAL Arkitektur och Urbanism AB	tel.08-441 36 00	
K	SLB AB	tel.08-706 45 50	
E	Elektrotrade Installation AB	tel.08-514 911 84	
V	OTK Klimatinstallationer AB	tel.070-644 99 93	
VS	CSVK AB	tel.0721-64 64 66	
B	Briab	tel.08-410 102 50	
LUPPENS NR	BYGGLOVSNUMMER	MARKÄGARE	
4455	NiAi	NiAi	
DATUM	ÄNSVAR	RITNINGENS INNEHÅLL	
2022-03-11	AnPa	Detailritning YTTERVÄGGSSNITT, VERTIKALA OCH HORISONTELLA	
SKALA A1/A3	RITNINGENS NR	BET	
A1 1:10 A3 1:20	A-42-6-002		

FÖRKLARINGAR

ALLA MÅTT I MM OM INGET ANNAT ANGES.
 PLUSHÖJDER ANGIVNA I HELA METER.
 HÖJDER ANGIVNA I RH2000.

- FG +00,00 = ÖVERKANT FÄRDIGT GOLV
- = BRANDCELLSGRÄNS REI 90-MM
- - - = BRANDCELLSGRÄNS EI 60
- · — · — = BRANDCELLSGRÄNS EI 30
- · — · — · — = BRANDCELLSGRÄNS EI 15

SAMTLIGA TAMBURDÖRRAR ÄR 1010MM BREDA.
 SAMTLIGA INNERDÖRRAR TILL TILLGÄMLIGA RUM ÄR 910MM BREDA.

FÖRESKRIFTER

- BGL = BRANDGASLUCKA
- BGV = BRANDGASVENTILATION
- DA = DÖRRÖPPNINGSAUTOMATIK
- (DA) = FÖRBEREDS FÖR DÖRRÖPPNINGSAUTOMATIK
- DM = DISKMASKIN
- EL-C = EL-CENTRAL
- F = FRYS
- FV = FRÄNVALSVÄGG
- G = GARDEROB
- GB = GOLVBRUNN
- GR = GESIMSBRÄNNA
- HS = HÖGSKÅP
- INK = INKLÄDNAD
- K = KYL
- K/F = KYL & FRYS
- KLK = KLÄDKAMMARE
- KM = KOMBIMASKIN
- L = LINNESKÅP
- LS = LÅSBART SKÅP
- M = MICROVÅGSUGN
- RH = RÄCKESHÖJD
- SG = SKJUTDÖRRSGARDEROB
- SP = SPECIALFÖNSTER, LJUDREDUCERANDE
- ST = STÅPSKÅP
- STR = STUPRÖR
- TM = TVÄTTMASKIN
- TT = TORKTUMLARE
- (VK) = PLATS FÖR VINKYL

HÄNVISNINGAR

SEKTIONER, SE RITNING: A-40-2-201 -203
 FASADER, SE RITNING: A-40-3-201 -204



4-1003
 3 RoK
 44 m²
 (ETAGE LGH NEDRE PLAN)

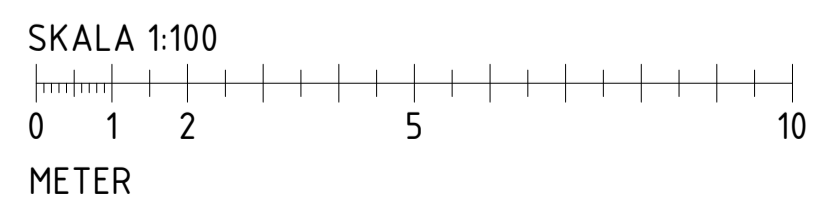

BET	ANDRINGEN AVSER	DATUM	SIGN																																																																																																																																																																																																																																																																																																																																																																																																																																																																																																																																																																																																																																																																														
BYGGLOVHANDLING																																																																																																																																																																																																																																																																																																																																																																																																																																																																																																																																																																																																																																																																																	
PLAN		KVARNHOLMSVÄGEN																																																																																																																																																																																																																																																																																																																																																																																																																																																																																																																																																																																																																																																																															
		ORIENTERINGSGIFUR																																																																																																																																																																																																																																																																																																																																																																																																																																																																																																																																																																																																																																																																															
<table border="1" style="width: 100%; border-collapse: collapse;"> <tr> <td style="width: 10%;">VERTIKALPLATSEN</td> <td style="width: 80%;"></td> <td style="width: 10%;"></td> </tr> <tr> <td></td> <td style="text-align: center;">16</td> <td></td> </tr> <tr> <td></td> <td style="text-align: center;">15</td> <td></td> </tr> <tr> <td></td> <td style="text-align: center;">14</td> <td></td> </tr> <tr> <td></td> <td style="text-align: center;">13</td> <td></td> </tr> <tr> <td></td> <td style="text-align: center;">12</td> <td></td> </tr> <tr> <td></td> <td style="text-align: center;">11</td> <td></td> </tr> <tr> <td></td> <td style="text-align: center;">10</td> <td></td> </tr> <tr> <td></td> <td style="text-align: center;">09</td> <td></td> </tr> <tr> <td></td> <td style="text-align: center;">08</td> <td></td> </tr> <tr> <td></td> <td style="text-align: center;">07</td> <td></td> </tr> <tr> <td></td> <td style="text-align: center;">06</td> <td></td> </tr> <tr> <td></td> <td style="text-align: center;">05</td> <td></td> </tr> <tr> <td></td> <td style="text-align: center;">04</td> <td></td> </tr> <tr> <td></td> <td style="text-align: center;">03</td> <td></td> </tr> <tr> <td></td> <td style="text-align: center;">02</td> <td></td> </tr> <tr> <td></td> <td style="text-align: center;">01</td> <td></td> </tr> <tr> <td></td> <td style="text-align: center;">00</td> <td></td> </tr> <tr> <td></td> <td style="text-align: center;">-01</td> <td></td> </tr> <tr> <td></td> <td style="text-align: center;">-02</td> <td></td> </tr> <tr> <td></td> <td style="text-align: center;">-03</td> <td></td> </tr> <tr> <td></td> <td style="text-align: center;">-04</td> <td></td> </tr> <tr> <td></td> <td style="text-align: center;">-05</td> <td></td> </tr> <tr> <td></td> <td style="text-align: center;">-06</td> <td></td> </tr> <tr> <td></td> <td style="text-align: center;">-07</td> <td></td> </tr> <tr> <td></td> <td style="text-align: center;">-08</td> <td></td> </tr> <tr> <td></td> <td style="text-align: center;">-09</td> <td></td> </tr> <tr> <td></td> <td style="text-align: center;">-10</td> <td></td> </tr> <tr> <td></td> <td style="text-align: center;">-11</td> <td></td> </tr> <tr> <td></td> <td style="text-align: center;">-12</td> <td></td> </tr> <tr> <td></td> <td style="text-align: center;">-13</td> <td></td> </tr> <tr> <td></td> <td style="text-align: center;">-14</td> <td></td> </tr> <tr> <td></td> <td style="text-align: center;">-15</td> <td></td> </tr> <tr> <td></td> <td style="text-align: center;">-16</td> <td></td> </tr> <tr> <td></td> <td style="text-align: center;">-17</td> <td></td> </tr> <tr> <td></td> <td style="text-align: center;">-18</td> <td></td> </tr> <tr> <td></td> <td style="text-align: center;">-19</td> <td></td> </tr> <tr> <td></td> <td style="text-align: center;">-20</td> <td></td> </tr> <tr> <td></td> <td style="text-align: center;">-21</td> <td></td> </tr> <tr> <td></td> <td style="text-align: center;">-22</td> <td></td> </tr> <tr> <td></td> <td style="text-align: center;">-23</td> <td></td> </tr> <tr> <td></td> <td style="text-align: center;">-24</td> <td></td> </tr> <tr> <td></td> <td style="text-align: center;">-25</td> <td></td> </tr> <tr> <td></td> <td style="text-align: center;">-26</td> <td></td> </tr> <tr> <td></td> <td style="text-align: center;">-27</td> <td></td> </tr> <tr> <td></td> <td style="text-align: center;">-28</td> <td></td> </tr> <tr> <td></td> <td style="text-align: center;">-29</td> <td></td> </tr> <tr> <td></td> <td style="text-align: center;">-30</td> <td></td> </tr> <tr> <td></td> <td style="text-align: center;">-31</td> <td></td> </tr> <tr> <td></td> <td style="text-align: center;">-32</td> <td></td> </tr> <tr> <td></td> <td style="text-align: center;">-33</td> <td></td> </tr> <tr> <td></td> <td style="text-align: center;">-34</td> <td></td> </tr> <tr> <td></td> <td style="text-align: center;">-35</td> <td></td> </tr> <tr> <td></td> <td style="text-align: center;">-36</td> <td></td> </tr> <tr> <td></td> <td style="text-align: center;">-37</td> <td></td> </tr> <tr> <td></td> <td style="text-align: center;">-38</td> <td></td> </tr> <tr> <td></td> <td style="text-align: center;">-39</td> <td></td> </tr> <tr> <td></td> <td style="text-align: center;">-40</td> <td></td> </tr> <tr> <td></td> <td style="text-align: center;">-41</td> <td></td> </tr> <tr> <td></td> <td style="text-align: center;">-42</td> <td></td> </tr> <tr> <td></td> <td style="text-align: center;">-43</td> <td></td> </tr> <tr> <td></td> <td style="text-align: center;">-44</td> <td></td> </tr> <tr> <td></td> <td style="text-align: center;">-45</td> <td></td> </tr> <tr> <td></td> <td style="text-align: center;">-46</td> <td></td> </tr> <tr> <td></td> <td style="text-align: center;">-47</td> <td></td> </tr> <tr> <td></td> <td style="text-align: center;">-48</td> <td></td> </tr> <tr> <td></td> <td style="text-align: center;">-49</td> <td></td> </tr> <tr> <td></td> <td style="text-align: center;">-50</td> <td></td> </tr> <tr> <td></td> <td style="text-align: center;">-51</td> <td></td> </tr> <tr> <td></td> <td style="text-align: center;">-52</td> <td></td> </tr> <tr> <td></td> <td style="text-align: center;">-53</td> <td></td> </tr> <tr> <td></td> <td style="text-align: center;">-54</td> <td></td> </tr> <tr> <td></td> <td style="text-align: center;">-55</td> <td></td> </tr> <tr> <td></td> <td style="text-align: center;">-56</td> <td></td> </tr> <tr> <td></td> <td style="text-align: center;">-57</td> <td></td> </tr> <tr> <td></td> <td style="text-align: center;">-58</td> <td></td> </tr> <tr> <td></td> <td style="text-align: center;">-59</td> <td></td> </tr> <tr> <td></td> <td style="text-align: center;">-60</td> <td></td> </tr> <tr> <td></td> <td style="text-align: center;">-61</td> <td></td> </tr> <tr> <td></td> <td style="text-align: center;">-62</td> <td></td> </tr> <tr> <td></td> <td style="text-align: center;">-63</td> <td></td> </tr> <tr> <td></td> <td style="text-align: center;">-64</td> <td></td> </tr> <tr> <td></td> <td style="text-align: center;">-65</td> <td></td> </tr> <tr> <td></td> <td style="text-align: center;">-66</td> <td></td> </tr> <tr> <td></td> <td style="text-align: center;">-67</td> <td></td> </tr> <tr> <td></td> <td style="text-align: center;">-68</td> <td></td> </tr> <tr> <td></td> <td style="text-align: center;">-69</td> <td></td> </tr> <tr> <td></td> <td style="text-align: center;">-70</td> <td></td> </tr> <tr> <td></td> <td style="text-align: center;">-71</td> <td></td> </tr> <tr> <td></td> <td style="text-align: center;">-72</td> <td></td> </tr> <tr> <td></td> <td style="text-align: center;">-73</td> <td></td> </tr> <tr> <td></td> <td style="text-align: center;">-74</td> <td></td> </tr> <tr> <td></td> <td style="text-align: center;">-75</td> <td></td> </tr> <tr> <td></td> <td style="text-align: center;">-76</td> <td></td> </tr> <tr> <td></td> <td style="text-align: center;">-77</td> <td></td> </tr> <tr> <td></td> <td style="text-align: center;">-78</td> <td></td> </tr> <tr> <td></td> <td style="text-align: center;">-79</td> <td></td> </tr> <tr> <td></td> <td style="text-align: center;">-80</td> <td></td> </tr> <tr> <td></td> <td style="text-align: center;">-81</td> <td></td> </tr> <tr> <td></td> <td style="text-align: center;">-82</td> <td></td> </tr> <tr> <td></td> <td style="text-align: center;">-83</td> <td></td> </tr> <tr> <td></td> <td style="text-align: center;">-84</td> <td></td> </tr> <tr> <td></td> <td style="text-align: center;">-85</td> <td></td> </tr> <tr> <td></td> <td style="text-align: center;">-86</td> <td></td> </tr> <tr> <td></td> <td style="text-align: center;">-87</td> <td></td> </tr> <tr> <td></td> <td style="text-align: center;">-88</td> <td></td> </tr> <tr> <td></td> <td style="text-align: center;">-89</td> <td></td> </tr> <tr> <td></td> <td style="text-align: center;">-90</td> <td></td> </tr> <tr> <td></td> <td style="text-align: center;">-91</td> <td></td> </tr> <tr> <td></td> <td style="text-align: center;">-92</td> <td></td> </tr> <tr> <td></td> <td style="text-align: center;">-93</td> <td></td> </tr> <tr> <td></td> <td style="text-align: center;">-94</td> <td></td> </tr> <tr> <td></td> <td style="text-align: center;">-95</td> <td></td> </tr> <tr> <td></td> <td style="text-align: center;">-96</td> <td></td> </tr> <tr> <td></td> <td style="text-align: center;">-97</td> <td></td> </tr> <tr> <td></td> <td style="text-align: center;">-98</td> <td></td> </tr> <tr> <td></td> <td style="text-align: center;">-99</td> <td></td> </tr> <tr> <td></td> <td style="text-align: center;">-100</td> <td></td> </tr> <tr> <td></td> <td style="text-align: center;">-101</td> <td></td> </tr> <tr> <td></td> <td style="text-align: center;">-102</td> <td></td> </tr> <tr> <td></td> <td style="text-align: center;">-103</td> <td></td> </tr> <tr> <td></td> <td style="text-align: center;">-104</td> <td></td> </tr> <tr> <td></td> <td style="text-align: center;">-105</td> <td></td> </tr> <tr> <td></td> <td style="text-align: center;">-106</td> <td></td> </tr> <tr> <td></td> <td style="text-align: center;">-107</td> <td></td> </tr> <tr> <td></td> <td style="text-align: center;">-108</td> <td></td> </tr> <tr> <td></td> <td style="text-align: center;">-109</td> <td></td> </tr> <tr> <td></td> <td style="text-align: center;">-110</td> <td></td> </tr> <tr> <td></td> <td style="text-align: center;">-111</td> <td></td> </tr> <tr> <td></td> <td style="text-align: center;">-112</td> <td></td> </tr> <tr> <td></td> <td style="text-align: center;">-113</td> <td></td> </tr> <tr> <td></td> <td style="text-align: center;">-114</td> <td></td> </tr> <tr> <td></td> <td style="text-align: center;">-115</td> <td></td> </tr> <tr> <td></td> <td style="text-align: center;">-116</td> <td></td> </tr> <tr> <td></td> <td style="text-align: center;">-117</td> <td></td> </tr> <tr> <td></td> <td style="text-align: center;">-118</td> <td></td> </tr> <tr> <td></td> <td style="text-align: center;">-119</td> <td></td> </tr> <tr> <td></td> <td style="text-align: center;">-120</td> <td></td> </tr> <tr> <td></td> <td style="text-align: center;">-121</td> <td></td> </tr> <tr> <td></td> <td style="text-align: center;">-122</td> <td></td> </tr> <tr> <td></td> <td style="text-align: center;">-123</td> <td></td> </tr> <tr> <td></td> <td style="text-align: center;">-124</td> <td></td> </tr> <tr> <td></td> <td style="text-align: center;">-125</td> <td></td> </tr> <tr> <td></td> <td style="text-align: center;">-126</td> <td></td> </tr> <tr> <td></td> <td style="text-align: center;">-127</td> <td></td> </tr> <tr> <td></td> <td style="text-align: center;">-128</td> <td></td> </tr> <tr> <td></td> <td style="text-align: center;">-129</td> <td></td> </tr> <tr> <td></td> <td style="text-align: center;">-130</td> <td></td> </tr> <tr> <td></td> <td style="text-align: center;">-131</td> <td></td> </tr> <tr> <td></td> <td style="text-align: center;">-132</td> <td></td> </tr> <tr> <td></td> <td style="text-align: center;">-133</td> <td></td> </tr> <tr> <td></td> <td style="text-align: center;">-134</td> <td></td> </tr> <tr> <td></td> <td style="text-align: center;">-135</td> <td></td> </tr> <tr> <td></td> <td style="text-align: center;">-136</td> <td></td> </tr> <tr> <td></td> <td style="text-align: center;">-137</td> <td></td> </tr> <tr> <td></td> <td style="text-align: center;">-138</td> <td></td> </tr> <tr> <td></td> <td style="text-align: center;">-139</td> <td></td> </tr> <tr> <td></td> <td style="text-align: center;">-140</td> <td></td> </tr> <tr> <td></td> <td style="text-align: center;">-141</td> <td></td> </tr> <tr> <td></td> <td style="text-align: center;">-142</td> <td></td> </tr> <tr> <td></td> <td style="text-align: center;">-143</td> <td></td> </tr> <tr> <td></td> <td style="text-align: center;">-144</td> <td></td> </tr> <tr> <td></td> <td style="text-align: center;">-145</td> <td></td> </tr> <tr> <td></td> <td style="text-align: center;">-146</td> <td></td> </tr> <tr> <td></td> <td style="text-align: center;">-147</td> <td></td> </tr> <tr> <td></td> <td style="text-align: center;">-148</td> <td></td> </tr> <tr> <td></td> <td style="text-align: center;">-149</td> <td></td> </tr> <tr> <td></td> <td style="text-align: center;">-150</td> <td></td> </tr> <tr> <td></td> <td style="text-align: center;">-151</td> <td></td> </tr> <tr> <td></td> <td style="text-align: center;">-152</td> <td></td> </tr> <tr> <td></td> <td style="text-align: center;">-153</td> <td></td> </tr> <tr> <td></td> <td style="text-align: center;">-154</td> <td></td> </tr> <tr> <td></td> <td style="text-align: center;">-155</td> <td></td> </tr> <tr> <td></td> <td style="text-align: center;">-156</td> <td></td> </tr> <tr> <td></td> <td style="text-align: center;">-157</td> <td></td> </tr> <tr> <td></td> <td style="text-align: center;">-158</td> <td></td> </tr> <tr> <td></td> <td style="text-align: center;">-159</td> <td></td> </tr> <tr> <td></td> <td style="text-align: center;">-160</td> <td></td> </tr> <tr> <td></td> <td style="text-align: center;">-161</td> <td></td> </tr> <tr> <td></td> <td style="text-align: center;">-162</td> <td></td> </tr> <tr> <td></td> <td style="text-align: center;">-163</td> <td></td> </tr> <tr> <td></td> <td style="text-align: center;">-164</td> <td></td> </tr> <tr> <td></td> <td style="text-align: center;">-165</td> <td></td> </tr> <tr> <td></td> <td style="text-align: center;">-166</td> <td></td> </tr> <tr> <td></td> <td style="text-align: center;">-167</td> <td></td> </tr> <tr> <td></td> <td style="text-align: center;">-168</td> <td></td> </tr> <tr> <td></td> <td style="text-align: center;">-169</td> <td></td> </tr> <tr> <td></td> <td style="text-align: center;">-170</td> <td></td> </tr> <tr> <td></td> <td style="text-align: center;">-171</td> <td></td> </tr> <tr> <td></td> <td style="text-align: center;">-172</td> <td></td> </tr> <tr> <td></td> <td style="text-align: center;">-173</td> <td></td> </tr> <tr> <td></td> <td style="text-align: center;">-174</td> <td></td> </tr> <tr> <td></td> <td style="text-align: center;">-175</td> <td></td> </tr> <tr> <td></td> <td style="text-align: center;">-176</td> <td></td> </tr> <tr> <td></td> <td style="text-align: center;">-177</td> <td></td> </tr> <tr> <td></td> <td style="text-align: center;">-178</td> <td></td> </tr> <tr> <td></td> <td style="text-align: center;">-179</td> <td></td> </tr> <tr> <td></td> <td style="text-align: center;">-180</td> <td></td> </tr> <tr> <td></td> <td style="text-align: center;">-181</td> <td></td> </tr> <tr> <td></td> <td style="text-align: center;">-182</td> <td></td> </tr> <tr> <td></td> <td style="text-align: center;">-183</td> <td></td> </tr> <tr> <td></td> <td style="text-align: center;">-184</td> <td></td> </tr> <tr> <td></td> <td style="text-align: center;">-185</td> <td></td> </tr> <tr> <td></td> <td style="text-align: center;">-186</td> <td></td> </tr> <tr> <td></td> <td style="text-align: center;">-187</td> <td></td> </tr> <tr> <td></td> <td style="text-align: center;">-188</td> <td></td> </tr> <tr> <td></td> <td style="text-align: center;">-189</td> <td></td> </tr> <tr> <td></td> <td style="text-align: center;">-190</td> <td></td> </tr> <tr> <td></td> <td style="text-align: center;">-191</td> <td></td> </tr> <tr> <td></td> <td style="text-align: center;">-192</td> <td></td> </tr> <tr> <td></td> <td style="text-align: center;">-193</td> <td></td> </tr> <tr> <td></td> <td style="text-align: center;">-194</td> <td></td> </tr> <tr> <td></td> <td style="text-align: center;">-195</td> <td></td> </tr> <tr> <td></td> <td style="text-align: center;">-196</td> <td></td> </tr> <tr> <td></td> <td style="text-align: center;">-197</td> <td></td> </tr> <tr> <td></td> <td style="text-align: center;">-198</td> <td></td> </tr> <tr> <td></td> <td style="text-align: center;">-199</td> <td></td> </tr> <tr> <td></td> <td style="text-align: center;">-200</td> <td></td> </tr> </table>				VERTIKALPLATSEN				16			15			14			13			12			11			10			09			08			07			06			05			04			03			02			01			00			-01			-02			-03			-04			-05			-06			-07			-08			-09			-10			-11			-12			-13			-14			-15			-16			-17			-18			-19			-20			-21			-22			-23			-24			-25			-26			-27			-28			-29			-30			-31			-32			-33			-34			-35			-36			-37			-38			-39			-40			-41			-42			-43			-44			-45			-46			-47			-48			-49			-50			-51			-52			-53			-54			-55			-56			-57			-58			-59			-60			-61			-62			-63			-64			-65			-66			-67			-68			-69			-70			-71			-72			-73			-74			-75			-76			-77			-78			-79			-80			-81			-82			-83			-84			-85			-86			-87			-88			-89			-90			-91			-92			-93			-94			-95			-96			-97			-98			-99			-100			-101			-102			-103			-104			-105			-106			-107			-108			-109			-110			-111			-112			-113			-114			-115			-116			-117			-118			-119			-120			-121			-122			-123			-124			-125			-126			-127			-128			-129			-130			-131			-132			-133			-134			-135			-136			-137			-138			-139			-140			-141			-142			-143			-144			-145			-146			-147			-148			-149			-150			-151			-152			-153			-154			-155			-156			-157			-158			-159			-160			-161			-162			-163			-164			-165			-166			-167			-168			-169			-170			-171			-172			-173			-174			-175			-176			-177			-178			-179			-180			-181			-182			-183			-184			-185			-186			-187			-188			-189			-190			-191			-192			-193			-194			-195			-196			-197			-198			-199			-200	
VERTIKALPLATSEN																																																																																																																																																																																																																																																																																																																																																																																																																																																																																																																																																																																																																																																																																	
	16																																																																																																																																																																																																																																																																																																																																																																																																																																																																																																																																																																																																																																																																																
	15																																																																																																																																																																																																																																																																																																																																																																																																																																																																																																																																																																																																																																																																																
	14																																																																																																																																																																																																																																																																																																																																																																																																																																																																																																																																																																																																																																																																																
	13																																																																																																																																																																																																																																																																																																																																																																																																																																																																																																																																																																																																																																																																																
	12																																																																																																																																																																																																																																																																																																																																																																																																																																																																																																																																																																																																																																																																																
	11																																																																																																																																																																																																																																																																																																																																																																																																																																																																																																																																																																																																																																																																																
	10																																																																																																																																																																																																																																																																																																																																																																																																																																																																																																																																																																																																																																																																																
	09																																																																																																																																																																																																																																																																																																																																																																																																																																																																																																																																																																																																																																																																																
	08																																																																																																																																																																																																																																																																																																																																																																																																																																																																																																																																																																																																																																																																																
	07																																																																																																																																																																																																																																																																																																																																																																																																																																																																																																																																																																																																																																																																																
	06																																																																																																																																																																																																																																																																																																																																																																																																																																																																																																																																																																																																																																																																																
	05																																																																																																																																																																																																																																																																																																																																																																																																																																																																																																																																																																																																																																																																																
	04																																																																																																																																																																																																																																																																																																																																																																																																																																																																																																																																																																																																																																																																																
	03																																																																																																																																																																																																																																																																																																																																																																																																																																																																																																																																																																																																																																																																																
	02																																																																																																																																																																																																																																																																																																																																																																																																																																																																																																																																																																																																																																																																																
	01																																																																																																																																																																																																																																																																																																																																																																																																																																																																																																																																																																																																																																																																																
	00																																																																																																																																																																																																																																																																																																																																																																																																																																																																																																																																																																																																																																																																																
	-01																																																																																																																																																																																																																																																																																																																																																																																																																																																																																																																																																																																																																																																																																
	-02																																																																																																																																																																																																																																																																																																																																																																																																																																																																																																																																																																																																																																																																																
	-03																																																																																																																																																																																																																																																																																																																																																																																																																																																																																																																																																																																																																																																																																
	-04																																																																																																																																																																																																																																																																																																																																																																																																																																																																																																																																																																																																																																																																																
	-05																																																																																																																																																																																																																																																																																																																																																																																																																																																																																																																																																																																																																																																																																
	-06																																																																																																																																																																																																																																																																																																																																																																																																																																																																																																																																																																																																																																																																																
	-07																																																																																																																																																																																																																																																																																																																																																																																																																																																																																																																																																																																																																																																																																
	-08																																																																																																																																																																																																																																																																																																																																																																																																																																																																																																																																																																																																																																																																																
	-09																																																																																																																																																																																																																																																																																																																																																																																																																																																																																																																																																																																																																																																																																
	-10																																																																																																																																																																																																																																																																																																																																																																																																																																																																																																																																																																																																																																																																																
	-11																																																																																																																																																																																																																																																																																																																																																																																																																																																																																																																																																																																																																																																																																
	-12																																																																																																																																																																																																																																																																																																																																																																																																																																																																																																																																																																																																																																																																																
	-13																																																																																																																																																																																																																																																																																																																																																																																																																																																																																																																																																																																																																																																																																
	-14																																																																																																																																																																																																																																																																																																																																																																																																																																																																																																																																																																																																																																																																																
	-15																																																																																																																																																																																																																																																																																																																																																																																																																																																																																																																																																																																																																																																																																
	-16																																																																																																																																																																																																																																																																																																																																																																																																																																																																																																																																																																																																																																																																																
	-17																																																																																																																																																																																																																																																																																																																																																																																																																																																																																																																																																																																																																																																																																
	-18																																																																																																																																																																																																																																																																																																																																																																																																																																																																																																																																																																																																																																																																																
	-19																																																																																																																																																																																																																																																																																																																																																																																																																																																																																																																																																																																																																																																																																
	-20																																																																																																																																																																																																																																																																																																																																																																																																																																																																																																																																																																																																																																																																																
	-21																																																																																																																																																																																																																																																																																																																																																																																																																																																																																																																																																																																																																																																																																
	-22																																																																																																																																																																																																																																																																																																																																																																																																																																																																																																																																																																																																																																																																																
	-23																																																																																																																																																																																																																																																																																																																																																																																																																																																																																																																																																																																																																																																																																
	-24																																																																																																																																																																																																																																																																																																																																																																																																																																																																																																																																																																																																																																																																																
	-25																																																																																																																																																																																																																																																																																																																																																																																																																																																																																																																																																																																																																																																																																
	-26																																																																																																																																																																																																																																																																																																																																																																																																																																																																																																																																																																																																																																																																																
	-27																																																																																																																																																																																																																																																																																																																																																																																																																																																																																																																																																																																																																																																																																
	-28																																																																																																																																																																																																																																																																																																																																																																																																																																																																																																																																																																																																																																																																																
	-29																																																																																																																																																																																																																																																																																																																																																																																																																																																																																																																																																																																																																																																																																
	-30																																																																																																																																																																																																																																																																																																																																																																																																																																																																																																																																																																																																																																																																																
	-31																																																																																																																																																																																																																																																																																																																																																																																																																																																																																																																																																																																																																																																																																
	-32																																																																																																																																																																																																																																																																																																																																																																																																																																																																																																																																																																																																																																																																																
	-33																																																																																																																																																																																																																																																																																																																																																																																																																																																																																																																																																																																																																																																																																
	-34																																																																																																																																																																																																																																																																																																																																																																																																																																																																																																																																																																																																																																																																																
	-35																																																																																																																																																																																																																																																																																																																																																																																																																																																																																																																																																																																																																																																																																
	-36																																																																																																																																																																																																																																																																																																																																																																																																																																																																																																																																																																																																																																																																																
	-37																																																																																																																																																																																																																																																																																																																																																																																																																																																																																																																																																																																																																																																																																
	-38																																																																																																																																																																																																																																																																																																																																																																																																																																																																																																																																																																																																																																																																																
	-39																																																																																																																																																																																																																																																																																																																																																																																																																																																																																																																																																																																																																																																																																
	-40																																																																																																																																																																																																																																																																																																																																																																																																																																																																																																																																																																																																																																																																																
	-41																																																																																																																																																																																																																																																																																																																																																																																																																																																																																																																																																																																																																																																																																
	-42																																																																																																																																																																																																																																																																																																																																																																																																																																																																																																																																																																																																																																																																																
	-43																																																																																																																																																																																																																																																																																																																																																																																																																																																																																																																																																																																																																																																																																
	-44																																																																																																																																																																																																																																																																																																																																																																																																																																																																																																																																																																																																																																																																																
	-45																																																																																																																																																																																																																																																																																																																																																																																																																																																																																																																																																																																																																																																																																
	-46																																																																																																																																																																																																																																																																																																																																																																																																																																																																																																																																																																																																																																																																																
	-47																																																																																																																																																																																																																																																																																																																																																																																																																																																																																																																																																																																																																																																																																
	-48																																																																																																																																																																																																																																																																																																																																																																																																																																																																																																																																																																																																																																																																																
	-49																																																																																																																																																																																																																																																																																																																																																																																																																																																																																																																																																																																																																																																																																
	-50																																																																																																																																																																																																																																																																																																																																																																																																																																																																																																																																																																																																																																																																																
	-51																																																																																																																																																																																																																																																																																																																																																																																																																																																																																																																																																																																																																																																																																
	-52																																																																																																																																																																																																																																																																																																																																																																																																																																																																																																																																																																																																																																																																																
	-53																																																																																																																																																																																																																																																																																																																																																																																																																																																																																																																																																																																																																																																																																
	-54																																																																																																																																																																																																																																																																																																																																																																																																																																																																																																																																																																																																																																																																																
	-55																																																																																																																																																																																																																																																																																																																																																																																																																																																																																																																																																																																																																																																																																
	-56																																																																																																																																																																																																																																																																																																																																																																																																																																																																																																																																																																																																																																																																																
	-57																																																																																																																																																																																																																																																																																																																																																																																																																																																																																																																																																																																																																																																																																
	-58																																																																																																																																																																																																																																																																																																																																																																																																																																																																																																																																																																																																																																																																																
	-59																																																																																																																																																																																																																																																																																																																																																																																																																																																																																																																																																																																																																																																																																
	-60																																																																																																																																																																																																																																																																																																																																																																																																																																																																																																																																																																																																																																																																																
	-61																																																																																																																																																																																																																																																																																																																																																																																																																																																																																																																																																																																																																																																																																
	-62																																																																																																																																																																																																																																																																																																																																																																																																																																																																																																																																																																																																																																																																																
	-63																																																																																																																																																																																																																																																																																																																																																																																																																																																																																																																																																																																																																																																																																
	-64																																																																																																																																																																																																																																																																																																																																																																																																																																																																																																																																																																																																																																																																																
	-65																																																																																																																																																																																																																																																																																																																																																																																																																																																																																																																																																																																																																																																																																
	-66																																																																																																																																																																																																																																																																																																																																																																																																																																																																																																																																																																																																																																																																																
	-67																																																																																																																																																																																																																																																																																																																																																																																																																																																																																																																																																																																																																																																																																
	-68																																																																																																																																																																																																																																																																																																																																																																																																																																																																																																																																																																																																																																																																																
	-69																																																																																																																																																																																																																																																																																																																																																																																																																																																																																																																																																																																																																																																																																
	-70																																																																																																																																																																																																																																																																																																																																																																																																																																																																																																																																																																																																																																																																																
	-71																																																																																																																																																																																																																																																																																																																																																																																																																																																																																																																																																																																																																																																																																
	-72																																																																																																																																																																																																																																																																																																																																																																																																																																																																																																																																																																																																																																																																																
	-73																																																																																																																																																																																																																																																																																																																																																																																																																																																																																																																																																																																																																																																																																
	-74																																																																																																																																																																																																																																																																																																																																																																																																																																																																																																																																																																																																																																																																																
	-75																																																																																																																																																																																																																																																																																																																																																																																																																																																																																																																																																																																																																																																																																
	-76																																																																																																																																																																																																																																																																																																																																																																																																																																																																																																																																																																																																																																																																																
	-77																																																																																																																																																																																																																																																																																																																																																																																																																																																																																																																																																																																																																																																																																
	-78																																																																																																																																																																																																																																																																																																																																																																																																																																																																																																																																																																																																																																																																																
	-79																																																																																																																																																																																																																																																																																																																																																																																																																																																																																																																																																																																																																																																																																
	-80																																																																																																																																																																																																																																																																																																																																																																																																																																																																																																																																																																																																																																																																																
	-81																																																																																																																																																																																																																																																																																																																																																																																																																																																																																																																																																																																																																																																																																
	-82																																																																																																																																																																																																																																																																																																																																																																																																																																																																																																																																																																																																																																																																																
	-83																																																																																																																																																																																																																																																																																																																																																																																																																																																																																																																																																																																																																																																																																
	-84																																																																																																																																																																																																																																																																																																																																																																																																																																																																																																																																																																																																																																																																																
	-85																																																																																																																																																																																																																																																																																																																																																																																																																																																																																																																																																																																																																																																																																
	-86																																																																																																																																																																																																																																																																																																																																																																																																																																																																																																																																																																																																																																																																																
	-87																																																																																																																																																																																																																																																																																																																																																																																																																																																																																																																																																																																																																																																																																
	-88																																																																																																																																																																																																																																																																																																																																																																																																																																																																																																																																																																																																																																																																																
	-89																																																																																																																																																																																																																																																																																																																																																																																																																																																																																																																																																																																																																																																																																
	-90																																																																																																																																																																																																																																																																																																																																																																																																																																																																																																																																																																																																																																																																																
	-91																																																																																																																																																																																																																																																																																																																																																																																																																																																																																																																																																																																																																																																																																
	-92																																																																																																																																																																																																																																																																																																																																																																																																																																																																																																																																																																																																																																																																																
	-93																																																																																																																																																																																																																																																																																																																																																																																																																																																																																																																																																																																																																																																																																
	-94																																																																																																																																																																																																																																																																																																																																																																																																																																																																																																																																																																																																																																																																																
	-95																																																																																																																																																																																																																																																																																																																																																																																																																																																																																																																																																																																																																																																																																
	-96																																																																																																																																																																																																																																																																																																																																																																																																																																																																																																																																																																																																																																																																																
	-97																																																																																																																																																																																																																																																																																																																																																																																																																																																																																																																																																																																																																																																																																
	-98																																																																																																																																																																																																																																																																																																																																																																																																																																																																																																																																																																																																																																																																																
	-99																																																																																																																																																																																																																																																																																																																																																																																																																																																																																																																																																																																																																																																																																
	-100																																																																																																																																																																																																																																																																																																																																																																																																																																																																																																																																																																																																																																																																																
	-101																																																																																																																																																																																																																																																																																																																																																																																																																																																																																																																																																																																																																																																																																
	-102																																																																																																																																																																																																																																																																																																																																																																																																																																																																																																																																																																																																																																																																																
	-103																																																																																																																																																																																																																																																																																																																																																																																																																																																																																																																																																																																																																																																																																
	-104																																																																																																																																																																																																																																																																																																																																																																																																																																																																																																																																																																																																																																																																																
	-105																																																																																																																																																																																																																																																																																																																																																																																																																																																																																																																																																																																																																																																																																
	-106																																																																																																																																																																																																																																																																																																																																																																																																																																																																																																																																																																																																																																																																																
	-107																																																																																																																																																																																																																																																																																																																																																																																																																																																																																																																																																																																																																																																																																
	-108																																																																																																																																																																																																																																																																																																																																																																																																																																																																																																																																																																																																																																																																																
	-109																																																																																																																																																																																																																																																																																																																																																																																																																																																																																																																																																																																																																																																																																
	-110																																																																																																																																																																																																																																																																																																																																																																																																																																																																																																																																																																																																																																																																																
	-111																																																																																																																																																																																																																																																																																																																																																																																																																																																																																																																																																																																																																																																																																
	-112																																																																																																																																																																																																																																																																																																																																																																																																																																																																																																																																																																																																																																																																																
	-113																																																																																																																																																																																																																																																																																																																																																																																																																																																																																																																																																																																																																																																																																
	-114																																																																																																																																																																																																																																																																																																																																																																																																																																																																																																																																																																																																																																																																																
	-115																																																																																																																																																																																																																																																																																																																																																																																																																																																																																																																																																																																																																																																																																
	-116																																																																																																																																																																																																																																																																																																																																																																																																																																																																																																																																																																																																																																																																																
	-117																																																																																																																																																																																																																																																																																																																																																																																																																																																																																																																																																																																																																																																																																
	-118																																																																																																																																																																																																																																																																																																																																																																																																																																																																																																																																																																																																																																																																																
	-119																																																																																																																																																																																																																																																																																																																																																																																																																																																																																																																																																																																																																																																																																
	-120																																																																																																																																																																																																																																																																																																																																																																																																																																																																																																																																																																																																																																																																																
	-121																																																																																																																																																																																																																																																																																																																																																																																																																																																																																																																																																																																																																																																																																
	-122																																																																																																																																																																																																																																																																																																																																																																																																																																																																																																																																																																																																																																																																																
	-123																																																																																																																																																																																																																																																																																																																																																																																																																																																																																																																																																																																																																																																																																
	-124																																																																																																																																																																																																																																																																																																																																																																																																																																																																																																																																																																																																																																																																																
	-125																																																																																																																																																																																																																																																																																																																																																																																																																																																																																																																																																																																																																																																																																
	-126																																																																																																																																																																																																																																																																																																																																																																																																																																																																																																																																																																																																																																																																																
	-127																																																																																																																																																																																																																																																																																																																																																																																																																																																																																																																																																																																																																																																																																
	-128																																																																																																																																																																																																																																																																																																																																																																																																																																																																																																																																																																																																																																																																																
	-129																																																																																																																																																																																																																																																																																																																																																																																																																																																																																																																																																																																																																																																																																
	-130																																																																																																																																																																																																																																																																																																																																																																																																																																																																																																																																																																																																																																																																																
	-131																																																																																																																																																																																																																																																																																																																																																																																																																																																																																																																																																																																																																																																																																
	-132																																																																																																																																																																																																																																																																																																																																																																																																																																																																																																																																																																																																																																																																																
	-133																																																																																																																																																																																																																																																																																																																																																																																																																																																																																																																																																																																																																																																																																
	-134																																																																																																																																																																																																																																																																																																																																																																																																																																																																																																																																																																																																																																																																																
	-135																																																																																																																																																																																																																																																																																																																																																																																																																																																																																																																																																																																																																																																																																
	-136																																																																																																																																																																																																																																																																																																																																																																																																																																																																																																																																																																																																																																																																																
	-137																																																																																																																																																																																																																																																																																																																																																																																																																																																																																																																																																																																																																																																																																
	-138																																																																																																																																																																																																																																																																																																																																																																																																																																																																																																																																																																																																																																																																																
	-139																																																																																																																																																																																																																																																																																																																																																																																																																																																																																																																																																																																																																																																																																
	-140																																																																																																																																																																																																																																																																																																																																																																																																																																																																																																																																																																																																																																																																																
	-141																																																																																																																																																																																																																																																																																																																																																																																																																																																																																																																																																																																																																																																																																
	-142																																																																																																																																																																																																																																																																																																																																																																																																																																																																																																																																																																																																																																																																																
	-143																																																																																																																																																																																																																																																																																																																																																																																																																																																																																																																																																																																																																																																																																
	-144																																																																																																																																																																																																																																																																																																																																																																																																																																																																																																																																																																																																																																																																																
	-145																																																																																																																																																																																																																																																																																																																																																																																																																																																																																																																																																																																																																																																																																
	-146																																																																																																																																																																																																																																																																																																																																																																																																																																																																																																																																																																																																																																																																																
	-147																																																																																																																																																																																																																																																																																																																																																																																																																																																																																																																																																																																																																																																																																
	-148																																																																																																																																																																																																																																																																																																																																																																																																																																																																																																																																																																																																																																																																																
	-149																																																																																																																																																																																																																																																																																																																																																																																																																																																																																																																																																																																																																																																																																
	-150																																																																																																																																																																																																																																																																																																																																																																																																																																																																																																																																																																																																																																																																																
	-151																																																																																																																																																																																																																																																																																																																																																																																																																																																																																																																																																																																																																																																																																
	-152																																																																																																																																																																																																																																																																																																																																																																																																																																																																																																																																																																																																																																																																																
	-153																																																																																																																																																																																																																																																																																																																																																																																																																																																																																																																																																																																																																																																																																
	-154																																																																																																																																																																																																																																																																																																																																																																																																																																																																																																																																																																																																																																																																																
	-155																																																																																																																																																																																																																																																																																																																																																																																																																																																																																																																																																																																																																																																																																
	-156																																																																																																																																																																																																																																																																																																																																																																																																																																																																																																																																																																																																																																																																																
	-157																																																																																																																																																																																																																																																																																																																																																																																																																																																																																																																																																																																																																																																																																
	-158																																																																																																																																																																																																																																																																																																																																																																																																																																																																																																																																																																																																																																																																																
	-159																																																																																																																																																																																																																																																																																																																																																																																																																																																																																																																																																																																																																																																																																
	-160																																																																																																																																																																																																																																																																																																																																																																																																																																																																																																																																																																																																																																																																																
	-161																																																																																																																																																																																																																																																																																																																																																																																																																																																																																																																																																																																																																																																																																
	-162																																																																																																																																																																																																																																																																																																																																																																																																																																																																																																																																																																																																																																																																																
	-163																																																																																																																																																																																																																																																																																																																																																																																																																																																																																																																																																																																																																																																																																
	-164																																																																																																																																																																																																																																																																																																																																																																																																																																																																																																																																																																																																																																																																																
	-165																																																																																																																																																																																																																																																																																																																																																																																																																																																																																																																																																																																																																																																																																
	-166																																																																																																																																																																																																																																																																																																																																																																																																																																																																																																																																																																																																																																																																																
	-167																																																																																																																																																																																																																																																																																																																																																																																																																																																																																																																																																																																																																																																																																
	-168																																																																																																																																																																																																																																																																																																																																																																																																																																																																																																																																																																																																																																																																																
	-169																																																																																																																																																																																																																																																																																																																																																																																																																																																																																																																																																																																																																																																																																
	-170																																																																																																																																																																																																																																																																																																																																																																																																																																																																																																																																																																																																																																																																																
	-171																																																																																																																																																																																																																																																																																																																																																																																																																																																																																																																																																																																																																																																																																
	-172																																																																																																																																																																																																																																																																																																																																																																																																																																																																																																																																																																																																																																																																																
	-173																																																																																																																																																																																																																																																																																																																																																																																																																																																																																																																																																																																																																																																																																
	-174																																																																																																																																																																																																																																																																																																																																																																																																																																																																																																																																																																																																																																																																																
	-175																																																																																																																																																																																																																																																																																																																																																																																																																																																																																																																																																																																																																																																																																
	-176																																																																																																																																																																																																																																																																																																																																																																																																																																																																																																																																																																																																																																																																																
	-177																																																																																																																																																																																																																																																																																																																																																																																																																																																																																																																																																																																																																																																																																
	-178																																																																																																																																																																																																																																																																																																																																																																																																																																																																																																																																																																																																																																																																																
	-179																																																																																																																																																																																																																																																																																																																																																																																																																																																																																																																																																																																																																																																																																
	-180																																																																																																																																																																																																																																																																																																																																																																																																																																																																																																																																																																																																																																																																																
	-181																																																																																																																																																																																																																																																																																																																																																																																																																																																																																																																																																																																																																																																																																
	-182																																																																																																																																																																																																																																																																																																																																																																																																																																																																																																																																																																																																																																																																																
	-183																																																																																																																																																																																																																																																																																																																																																																																																																																																																																																																																																																																																																																																																																
	-184																																																																																																																																																																																																																																																																																																																																																																																																																																																																																																																																																																																																																																																																																
	-185																																																																																																																																																																																																																																																																																																																																																																																																																																																																																																																																																																																																																																																																																
	-186																																																																																																																																																																																																																																																																																																																																																																																																																																																																																																																																																																																																																																																																																
	-187																																																																																																																																																																																																																																																																																																																																																																																																																																																																																																																																																																																																																																																																																
	-188																																																																																																																																																																																																																																																																																																																																																																																																																																																																																																																																																																																																																																																																																
	-189																																																																																																																																																																																																																																																																																																																																																																																																																																																																																																																																																																																																																																																																																
	-190																																																																																																																																																																																																																																																																																																																																																																																																																																																																																																																																																																																																																																																																																
	-191																																																																																																																																																																																																																																																																																																																																																																																																																																																																																																																																																																																																																																																																																
	-192																																																																																																																																																																																																																																																																																																																																																																																																																																																																																																																																																																																																																																																																																
	-193																																																																																																																																																																																																																																																																																																																																																																																																																																																																																																																																																																																																																																																																																
	-194																																																																																																																																																																																																																																																																																																																																																																																																																																																																																																																																																																																																																																																																																
	-195																																																																																																																																																																																																																																																																																																																																																																																																																																																																																																																																																																																																																																																																																
	-196																																																																																																																																																																																																																																																																																																																																																																																																																																																																																																																																																																																																																																																																																
	-197																																																																																																																																																																																																																																																																																																																																																																																																																																																																																																																																																																																																																																																																																
	-198																																																																																																																																																																																																																																																																																																																																																																																																																																																																																																																																																																																																																																																																																
	-199																																																																																																																																																																																																																																																																																																																																																																																																																																																																																																																																																																																																																																																																																
	-200																																																																																																																																																																																																																																																																																																																																																																																																																																																																																																																																																																																																																																																																																
PEAB																																																																																																																																																																																																																																																																																																																																																																																																																																																																																																																																																																																																																																																																																	
FASTIGHET OCH PROJEKTNAMN																																																																																																																																																																																																																																																																																																																																																																																																																																																																																																																																																																																																																																																																																	
O-HUSEN HUS 2																																																																																																																																																																																																																																																																																																																																																																																																																																																																																																																																																																																																																																																																																	
SICKLAÖN 38:39																																																																																																																																																																																																																																																																																																																																																																																																																																																																																																																																																																																																																																																																																	
A	TOTAL Arkitektur och Urbanism AB	tel:08-441 36 00																																																																																																																																																																																																																																																																																																																																																																																																																																																																																																																																																																																																																																																																															
K	SLB AB	tel:08-706 45 50																																																																																																																																																																																																																																																																																																																																																																																																																																																																																																																																																																																																																																																																															
E	Elektrotrade Installation AB	tel:08-514 911 84																																																																																																																																																																																																																																																																																																																																																																																																																																																																																																																																																																																																																																																																															
V	DTK Klimatinstallationer AB	tel:070-644 99 93																																																																																																																																																																																																																																																																																																																																																																																																																																																																																																																																																																																																																																																																															
VS	CSVK AB	tel:0721-64 64 66																																																																																																																																																																																																																																																																																																																																																																																																																																																																																																																																																																																																																																																																															
B	Briab	tel:08-410 102 50																																																																																																																																																																																																																																																																																																																																																																																																																																																																																																																																																																																																																																																																															
LUPPENS NR	BITAD/INSTRUERAD AV	MARKÄGARE																																																																																																																																																																																																																																																																																																																																																																																																																																																																																																																																																																																																																																																																															
4455	NiAi	NiAi																																																																																																																																																																																																																																																																																																																																																																																																																																																																																																																																																																																																																																																																															
DATUM	ANSÖKAN																																																																																																																																																																																																																																																																																																																																																																																																																																																																																																																																																																																																																																																																																
2022-03-11	AnPa																																																																																																																																																																																																																																																																																																																																																																																																																																																																																																																																																																																																																																																																																
RITNINGENS INNEHÅLL																																																																																																																																																																																																																																																																																																																																																																																																																																																																																																																																																																																																																																																																																	
Planritning																																																																																																																																																																																																																																																																																																																																																																																																																																																																																																																																																																																																																																																																																	
PLAN 09																																																																																																																																																																																																																																																																																																																																																																																																																																																																																																																																																																																																																																																																																	
SKALA A1/A3	BITNINGSNUMMER	BET																																																																																																																																																																																																																																																																																																																																																																																																																																																																																																																																																																																																																																																																															
A1 1:100	A-40-1-209																																																																																																																																																																																																																																																																																																																																																																																																																																																																																																																																																																																																																																																																																
A3 1:200																																																																																																																																																																																																																																																																																																																																																																																																																																																																																																																																																																																																																																																																																	



BET	ÄNDRINGEN AVSER	DATUM	SIGN
BYGGLOVHANDLING			
PLAN	KVARNHOLMSVÄGEN	ORIENTERINGSGIFUR	
PEAB			
FASTIGHET OCH PROJEKTNAMN O-HUSEN HUS 2 SICKLAÖN 38:39			
A	TOTAL Arkitektur och Urbanism AB	tel.08-441 36 00	
K	SLB AB	tel.08-706 45 50	
E	Elektrotrade Installation AB	tel.08-514 911 84	
V	OTK Klimatinstallationer AB	tel.070-644 99 93	
VS	CSVK AB	tel.0721-64 64 66	
B	Briab	tel.08-410 102 50	
LUPPNUMR 4455	BRITAD/INSTRUERAD AV NiAi	MARKÄGARE NiAi	
DATUM 2022-03-11	ANSVARIG AnPa		
RITNINGENS INNEHÅLL Planritning PLAN 10			
SKALA A1/A3 A1 1:100 A3 1:200	RITNINGSNUMMER A-40-1-210	BET	



BET	ANDRINGEN AVSER	DATUM	SIGN
RITNINGENS STATUS BYGGLOVHANDLING			
PLAN	KVARNHOLMSVÄGEN	ORIENTERINGSGIFUR	
PEAB			
FASTIGHET OCH PROJEKTNAMN Ö-HUSEN HUS 2 SICKLAÖN 38:39			
A	TOTAL Arkitektur och Urbanism AB	tel:08-441 36 00	
K	SLB AB	tel:08-706 45 50	
E	Elektrotrade Installation AB	tel:08-514 911 84	
V	OTK Klimatinstallationer AB	tel:070-644 99 93	
VS	CSVK AB	tel:0721-64 64 66	
B	Briab	tel:08-410 102 50	
LUPPENS NR 4455	RITAD/INSTRUERAD AV NiAi	MARKGÖRARE NiAi	
DATUM 2022-03-11	ANSVARIG AnPa		
RITNINGENS INNEHÅLL Planritning PLAN 11			
SKALA A1/A3 A1 1:100 A3 1:200	RITNINGENS NR A-40-1-211	BET	

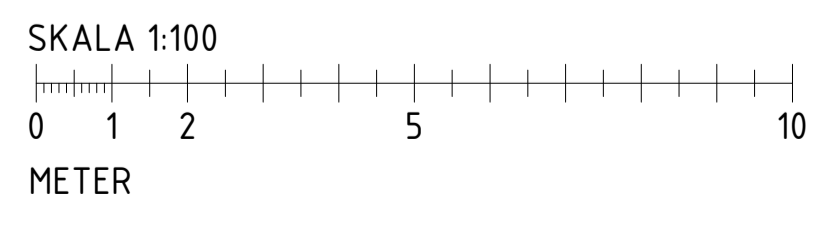

BET	ÄNDRINGEN AVSER	DATUM	SIGN
BYGGLOVHANDLING			
PLAN	KVARNHOLMSVÄGEN	ORIENTERINGSGIFUR	
PEAB			
FASTIGHET OCH PROJEKTNAMN Ö-HUSEN HUS 2 SICKLAÖN 38:39			
A	TOTAL Arkitektur och Urbanism AB	tel:08-441 36 00	
K	SLB AB	tel:08-706 45 50	
E	Elektrotrade Installation AB	tel:08-514 911 84	
V	OTK Klimatinstallationer AB	tel:070-644 99 93	
VS	CSVK AB	tel:0721-64 64 66	
B	Briab	tel:08-410 102 50	
LUPPENS NR 4455	RITAD/INSTRUERAD AV NiAi	MARKÄGARE NiAi	
DATUM 2022-03-11	ÄNSVAR AnPa		
RITNINGENS INNEHÅLL Planritning PLAN 12			
SKALA A/A3 A1 1:100 A3 1:200	RITNINGENS NR A-40-1-212	BET	



BET	ANDRINGEN AVSER	DATUM	SIGN
RITNINGENS STATUS			
BYGGLOVHANDLING			
PLAN	KVARNHOLMSVÄGEN	ORIENTERINGSGIFUR	
VERTIKALPLATSEN	SEKTION		09
PEAB			
FASTIGHET OCH PROJEKTNÄMND			
O-HUSEN HUS 2			
SICKLAÖN 38:39			
A	TOTAL Arkitektur och Urbanism AB	tel.08-441 36 00	
K	SLB AB	tel.08-706 45 50	
E	Elektrotrade Installation AB	tel.08-514 911 84	
V	OTK Klimatinstallationer AB	tel.070-644 99 93	
VS	CSVK AB	tel.0721-64 64 66	
B	Briab	tel.08-410 102 50	
LUPPENS NR	BRITADHONSTRERAD AV	MARKÄGARE	
4455	NiAi	NiAi	
DATUM	ANSVARIG		
2022-03-11	AnPa		
RITNINGENS INNEHÅLL			
Planritning			
PLAN 13			
Del 1			
SKALA A1/A3	RITNINGENS SKALA	BET	
A1 1:100	A-40-1-213		
A3 1:200			

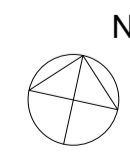
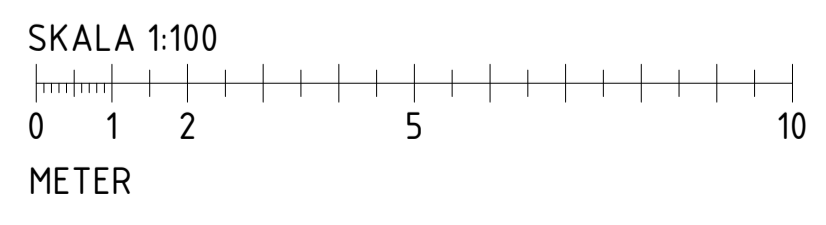

BET	ANDRINGEN AVSER	DATUM	SIGN
BYGGLOVHANDLING			
PLAN	KVARNHOLMSVÄGEN	ORIENTERINGSGIFUR	
VERTIKALPLATSEN			16 15 14 13 12 11 10 09
KVARNHOLMSVÄGEN			VERTIKALPLATSEN
SEKTION			
PEAB			
FASTIGHET OCH PROJEKTNÄMND			
O-HUSEN HUS 2			
SICKLAÖN 38:39			
A	TOTAL Arkitektur och Urbanism AB	tel.08-441 36 00	
K	SLB AB	tel.08-706 45 50	
E	Elektrotrade Installation AB	tel.08-514 911 84	
V	OTK Klimatinstallationer AB	tel.070-644 99 93	
VS	CSVK AB	tel.0721-64 64 66	
B	Briab	tel.08-410 102 50	
LUPPENS NR	BRITADHONSTRERAD AV	MARKÄGARE	
4455	NiAi	NiAi	
DATUM	ANSÖKAN	ANPÅ	
2022-03-11	AnPa		
RITNINGENS INNEHÅLL			
Planritning			
PLAN 14			
Del 1			
SKALA A1/A3	BRITNINGENS NR	BET	
A1 1:100	A-40-1-214		
A3 1:200			

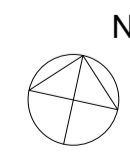
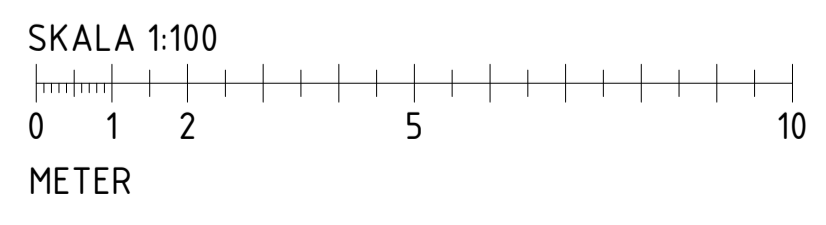
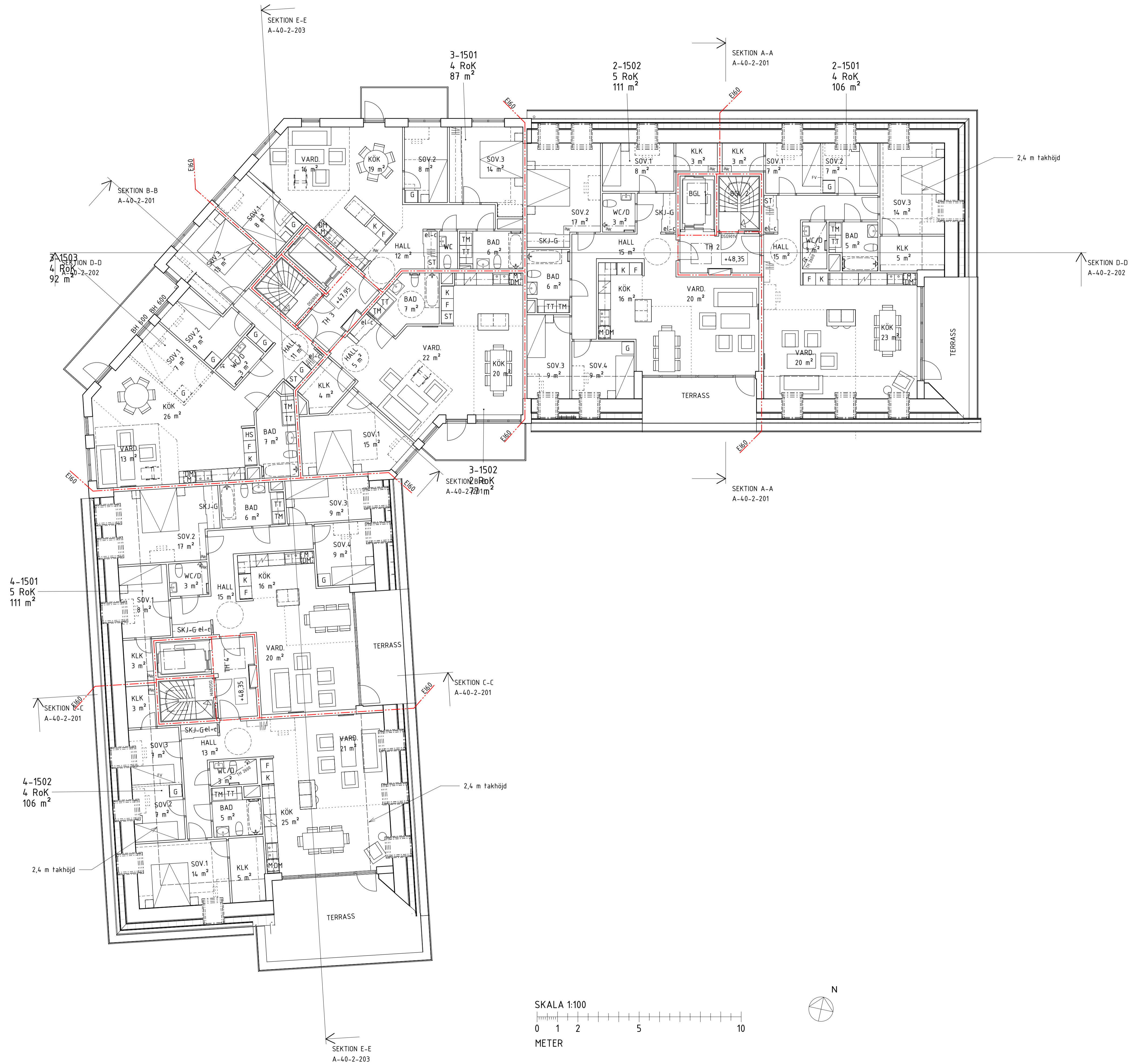

BET	ANDRINGEN AVSER	DATUM	SIGN
RITNINGENS STATUS BYGGLOVHANDLING			
PLAN	KVARNHOLMSVÄGEN	ORIENTERINGSGIFUR	
SEKTION			
PEAB			
FASTIGHET OCH PROJEKTNAMN O-HUSEN HUS 2 SICKLAÖN 38:39			
A	TOTAL Arkitektur och Urbanism AB	tel.08-441 36 00	
K	SLB AB	tel.08-706 45 50	
E	Elektrotrade Installation AB	tel.08-514 911 84	
V	OTK Klimatinstallationer AB	tel.070-644 99 93	
VS	CSVK AB	tel.0721-64 64 66	
B	Briab	tel.08-440 102 50	
LUPPNUMRER 4455	RITAD/INRIKTERAD AV NiAi	MARKÄGARE NiAi	
DATUM 2022-03-11	ANSVARIG AnPa		
RITNINGENS INNEHÅLL Planritning PLAN 15			
Del 1			
SKALA A1/A3 A1 1:100 A3 1:200	RITNINGSNUMMER A-40-1-215	BET	

FÖRKLARINGAR

ALLA MÅTT I MM OM INGET ANNAT ANGES.
 PLUSHÖJDER ANGIVNA I HELA METER.
 HÖJDER ANGIVNA I RH2000.

- FG +00,00 = ÖVERKANT FÄRDIGT GOLV
- = BRANDCELLSGRÄNS REI 90-M
- = BRANDCELLSGRÄNS EI 60
- = BRANDCELLSGRÄNS EI 30
- = BRANDCELLSGRÄNS EI 15

FÖRESKRIFTER

- FÖ = FÄSTÖGLA
- GR = GESIMSÄRANNA
- SRS = SNÖRASSKYDD
- STR = STUPRÖR
- TB = TAKBRYGGA MED LIVLINEFÄSTE
- TS = TAKSTEGE
- TPA = TAKPAPP
- TPL = TAKPLÅT
- UL = UPPSTIGNINGSLUCKA MED SKYDDSRÄCKE

HÄNVISNINGAR

- SEKTIONER, SE RITNING: A-40-2-201 -203
- FASADER, SE RITNING: A-40-3-201 -204

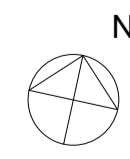
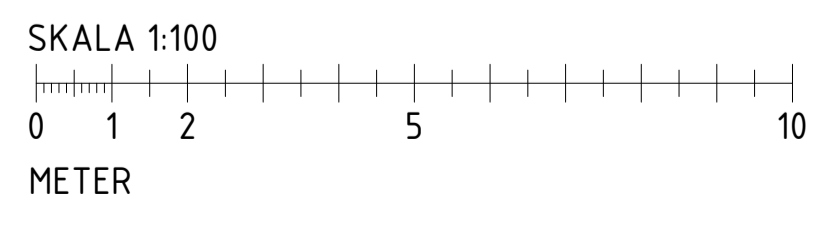
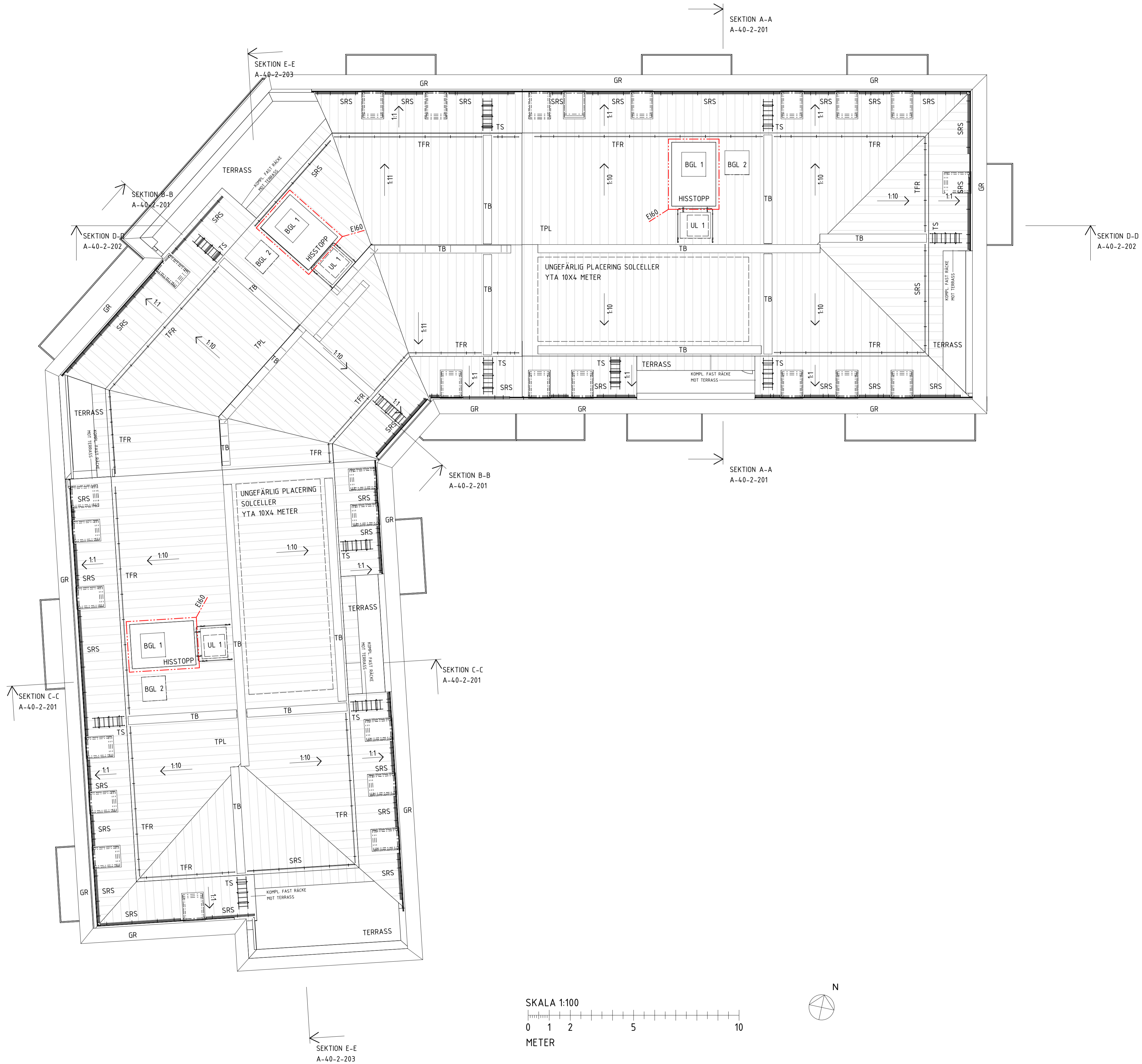

BET	ANDRINGEN AVSER	DATUM	SIGN
RITNINGENS STATUS			
BYGGLOVHANDLING			
PLAN	KVARNHOLMSVÄGEN	ORIENTERINGSGIFUR	
PEAB			
FASTIGHET OCH PROJEKTNÄMND			
O-HUSEN HUS 2			
SICKLAÖN 38:39			
A	TOTAL Arkitektur och Urbanism AB	tel.08-441 36 00	
K	SLB AB	tel.08-706 45 50	
E	Elektrotrade Installation AB	tel.08-514 911 84	
V	OTK Klimatinstallationer AB	tel.070-644 99 93	
VS	CSVK AB	tel.0721-64 64 66	
B	Briab	tel.08-410 102 50	
UPPDRAG NR	BYGGLOVSHANDLING AV	MARKÄGARE	
4455	NiAi	NiAi	
DATUM	ANSÖKAN		
2022-03-11	AnPa		
RITNINGENS INNEHÅLL			
Planritning			
PLAN 17, TAKPLAN			
SKALA A1/A3	RITNINGNUMMER	BET	
A1 1:100	A-40-1-217		
A3 1:200			

FÖRKLARINGAR

ALLA MÅTT I MM OM INGET ANNAT ANGES.
 PLUSHÖJDER ANGIVNA I HELA METER.
 HÖJDER ANGIVNA I RH2000.

FÖRESKRIFTER

HÄNVISNINGAR

PLANER, SE RITNING: A-40-1-209 -217
 FASADER, SE RITNING: A-40-3-201 -204

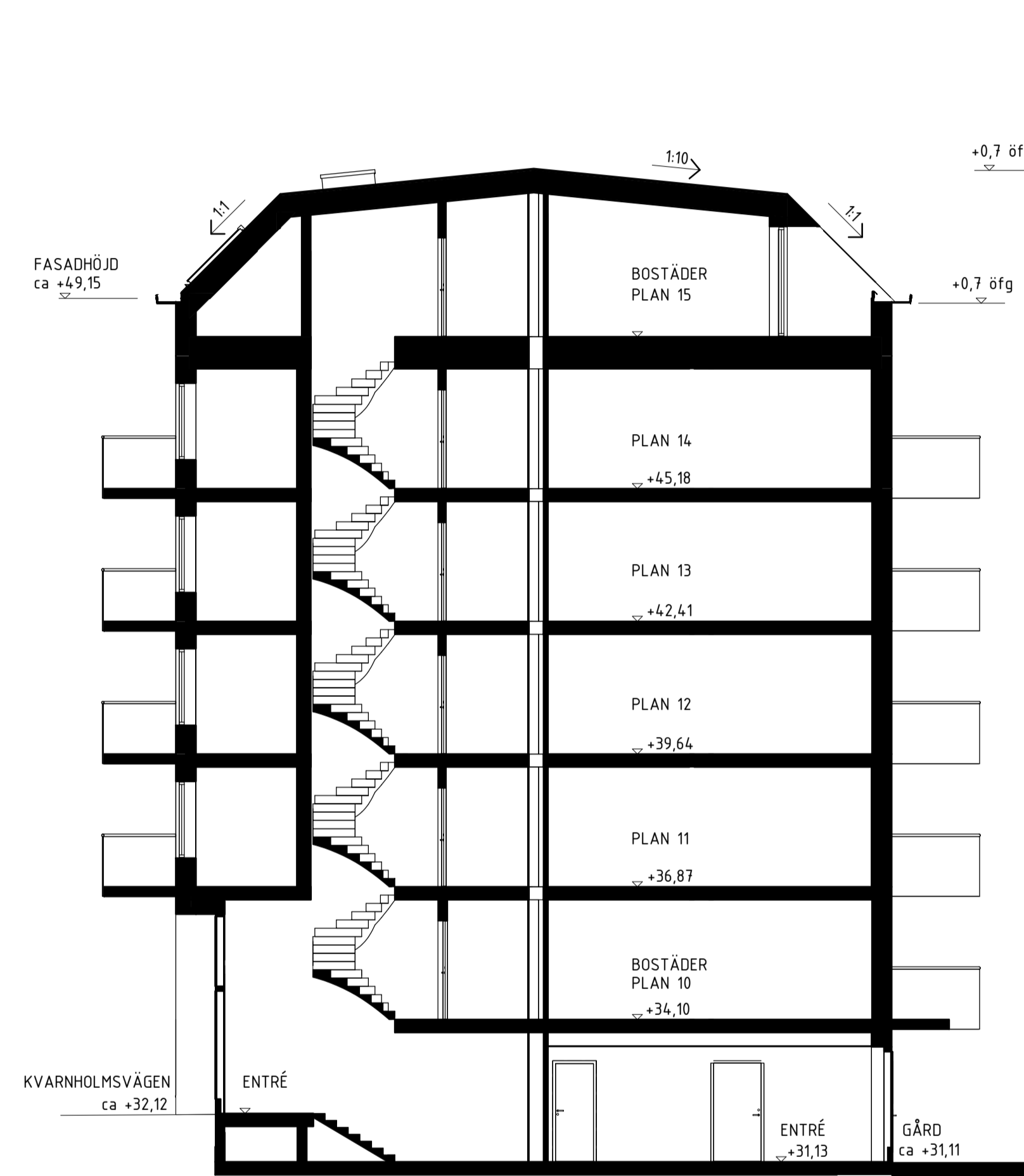

TVÄRSEKTION A-A, TH 2

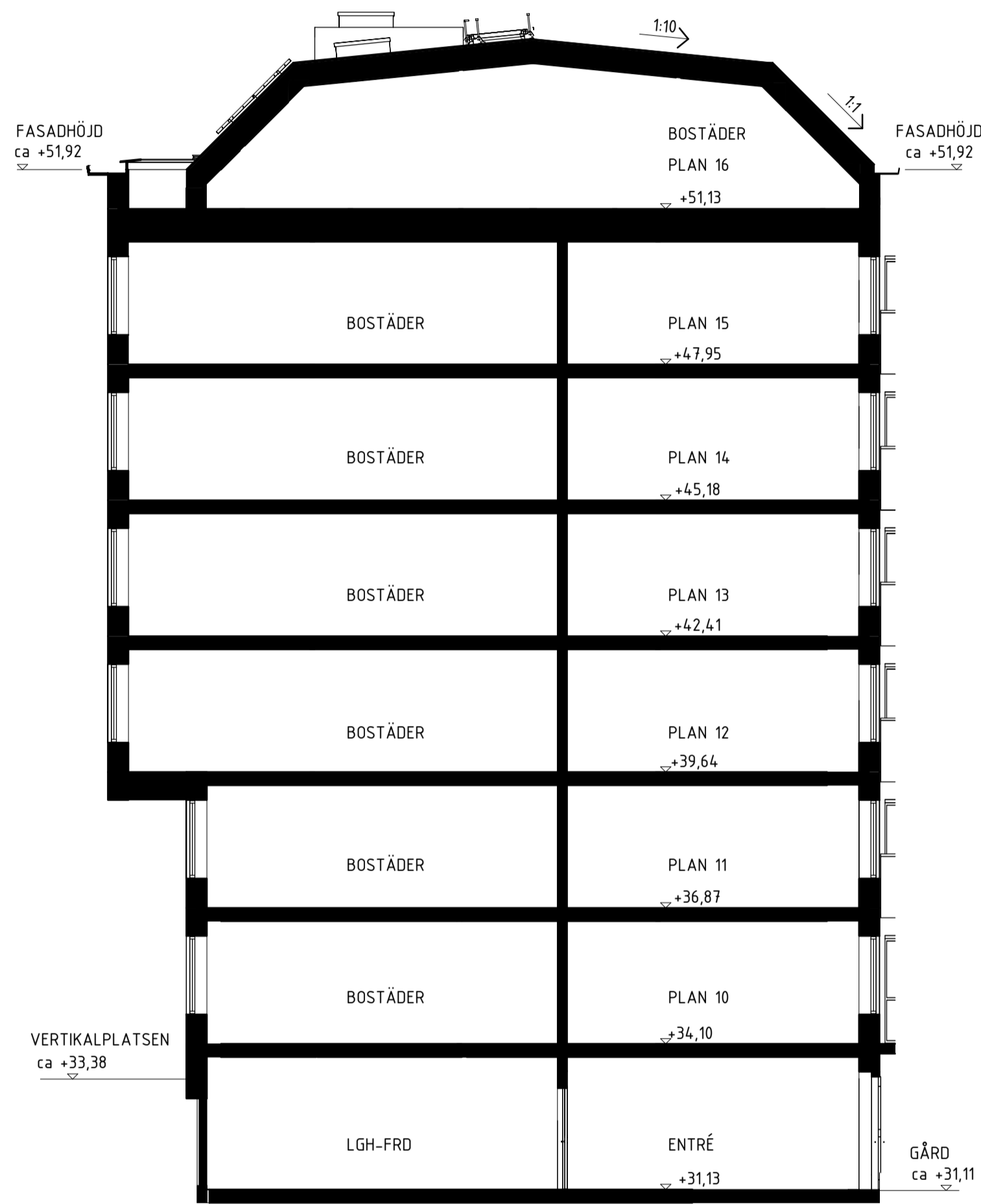

TVÄRSEKTION B-B, TH 3

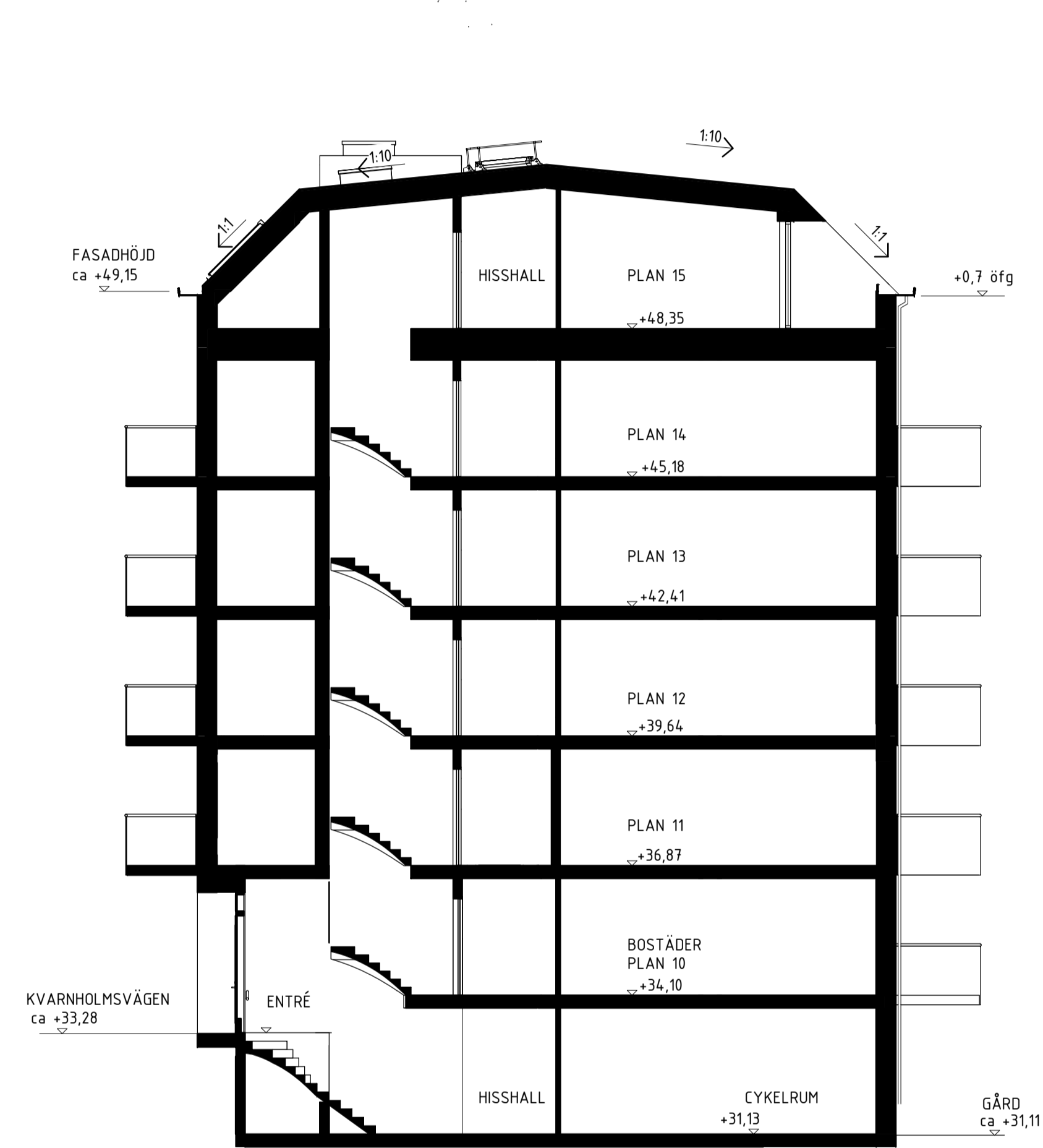

TVÄRSEKTION C-C, TH 4

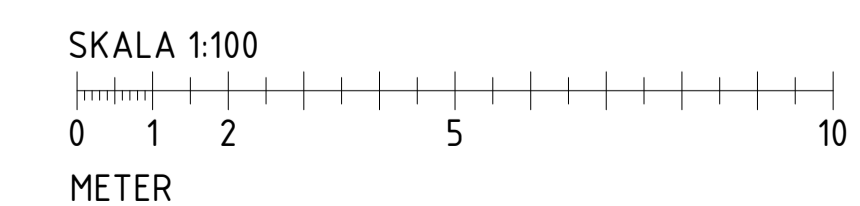

BET	ANDRINGEN AVSER	DATUM	SIGN
RITNINGENS STATUS			
BYGGLOVHANDLING			
PLAN	KVARNHOLMSVÄGEN	ORIENTERINGSGIFUR	
PEAB			
FASTIGHET OCH PROJEKTNAMN			
O-HUSEN HUS 2			
SICKLAÖN 38:39			
A	TOTAL Arkitektur och Urbanism AB	tel:08-441 36 00	
K	SLB AB	tel:08-706 45 50	
E	Elektrotrade Installation AB	tel:08-514 911 84	
V	DTK Klimatinstallationer AB	tel:070-644 99 93	
VS	CSVK AB	tel:0721-64 64 66	
B	Briab	tel:08-410 102 50	
LIPPNUMR NR	BYGGLOVNUMR	MARKÄGARE	
4455	FiTe	NiAi	
DATUM	ANVÄND		
2022-03-11	AnPa		
RITNINGENS INNEHÅLL			
Sektionsritning TVÄRSEKTIONER			
SKALA A3/A3	RITNINGNUMRER	BET	
A1 1:100	A-40-2-201		
A3 1:200			

HÄNVISNINGAR

SEKTIONER, SE RITNING: A-40-2-201

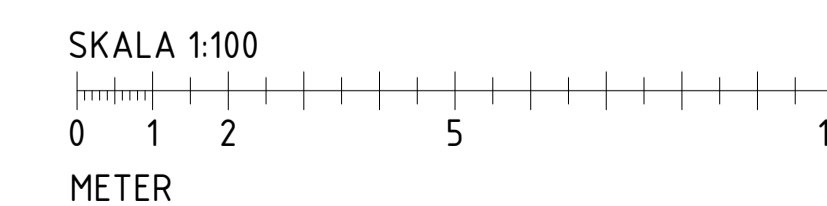
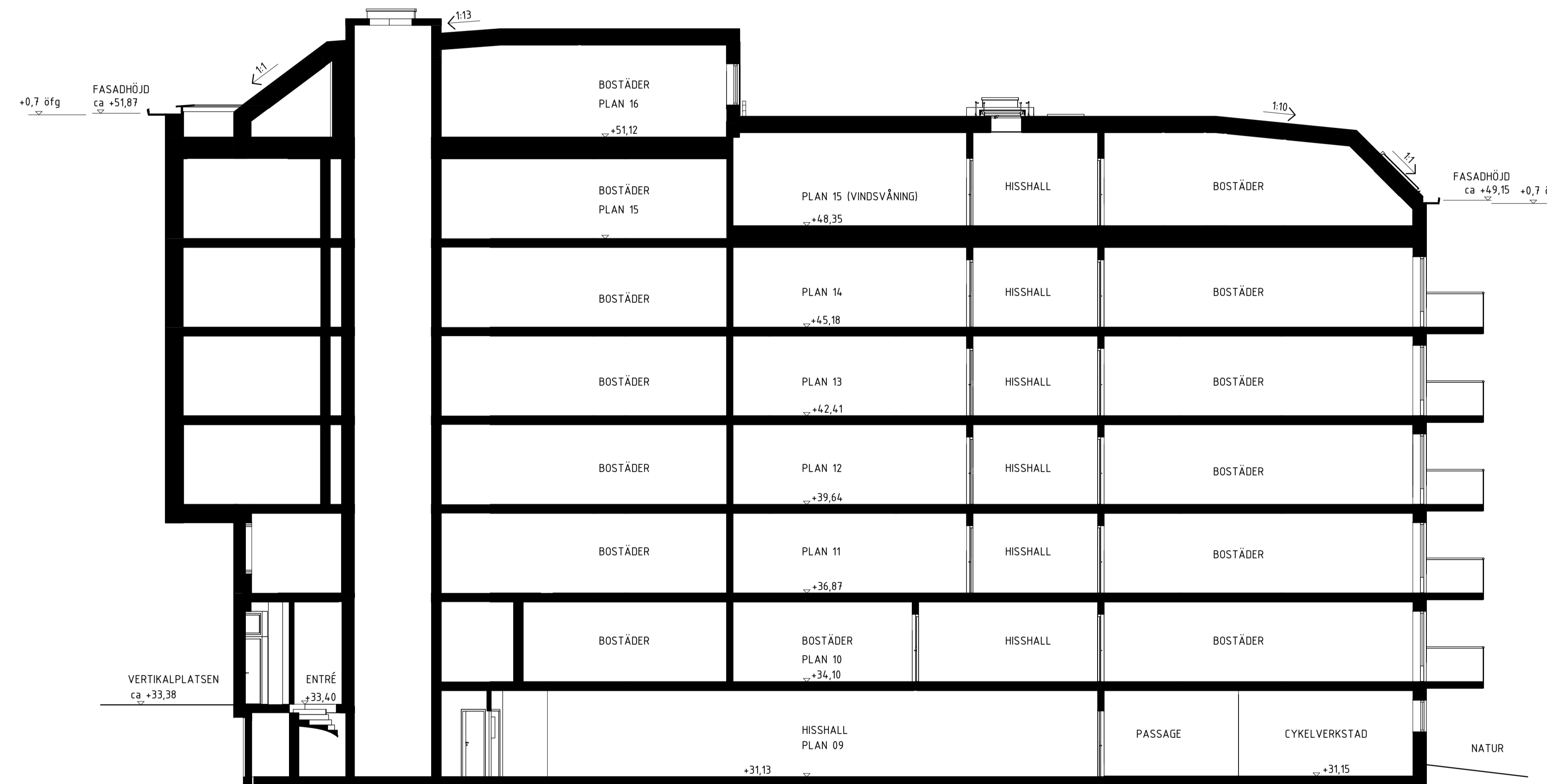

BET	ÄNDRINGEN AVSER	DATUM	SIGN
BYGGLOVHANDLING			
PLAN	KVARNHOLMSVÄGEN	ORIENTERINGSGIFUR	
PEAB			
FASTIGHET OCH PROJEKTNAMN			
O-HUSEN HUS 2			
SICKLAÖN 38:39			
A	TOTAL Arkitektur och Urbanism AB	tel.08-441 36 00	
K	SLB AB	tel.08-706 45 50	
E	Elektrotrade Installation AB	tel.08-514 911 84	
V	DTK Klimatinstallationer AB	tel.070-644 99 93	
VS	CSVK AB	tel.0721-64 64 66	
B	Briab	tel.08-410 102 50	
LUPPENS NR	BYGGLOVHANDLINGENS NR	MARKÄGARE	
4455	Fit e	NiAi	
DATUM	ÄNDRING		
2022-03-11	AnPa		
RITNINGENS INNEHÅLL			
Sektionsritning			
LÄNGDSEKTION			
SKALA A1/A3	BYGGLOVHANDLINGENS NR	BET	
A1 1:100	A-40-2-202		
A3 1:200			

HÄNVISNINGAR

SEKTIONER, SE RITNING: A-40-2-201

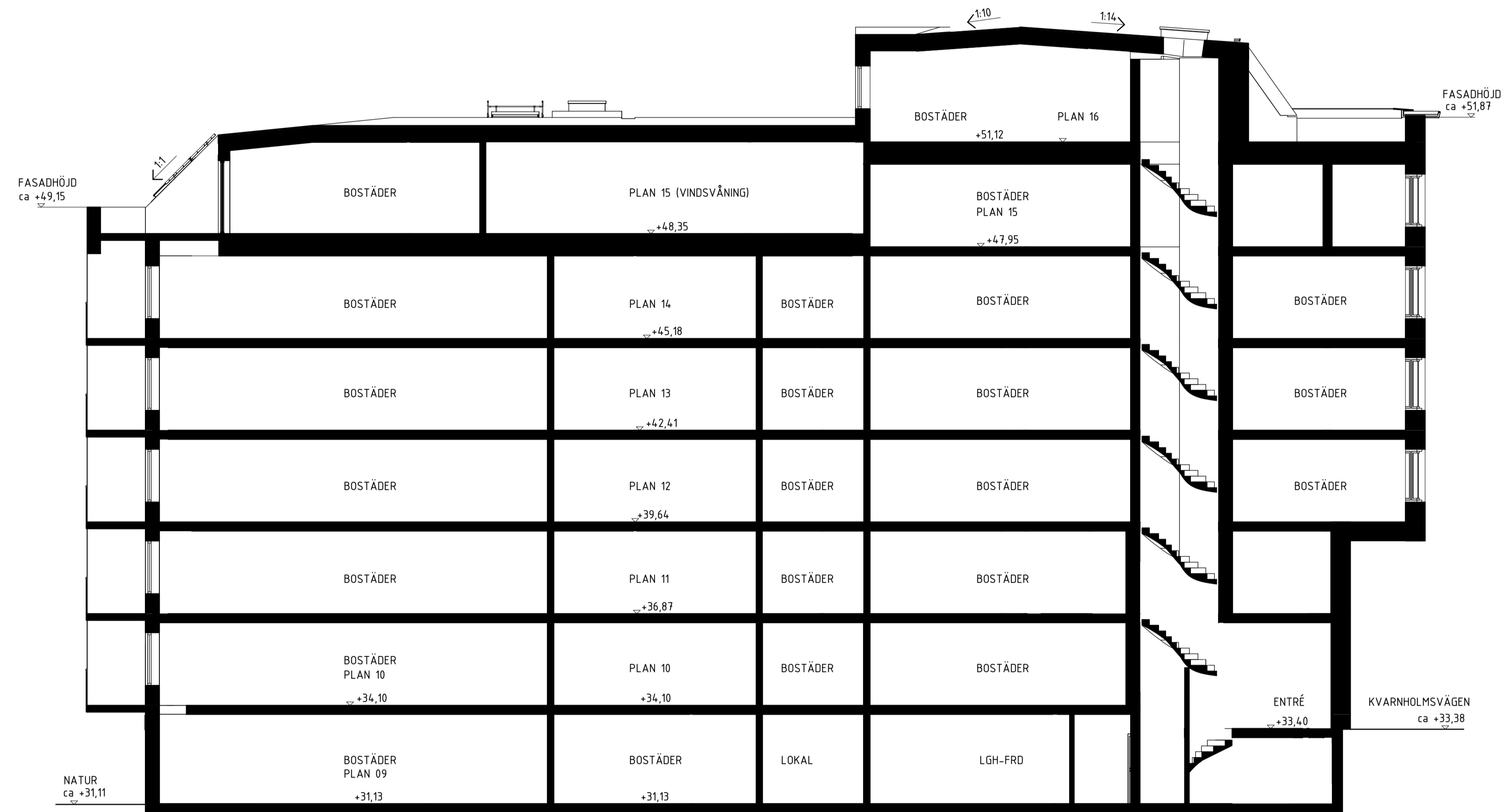

LÄNGDSEKTION E-E

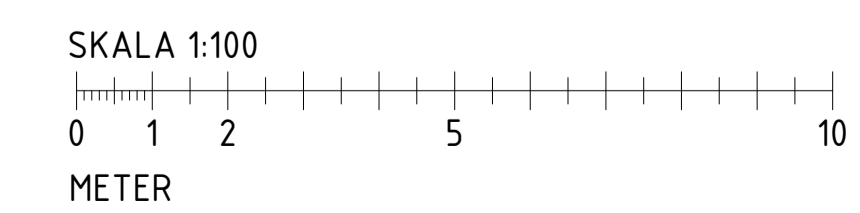

BET	ÄNDRINGEN AVSER	DATUM	SIGN
BYGGLOVHANDLING			
PLAN KVARNHOLMSVÄGEN ORIENTERINGSGIFUR			
PEAB			
FASTIGHET OCH PROJEKTNÄMNING Ö-HUSEN HUS 2 SICKLAÖN 38:39			
A	TOTAL Arkitektur och Urbanism AB	tel.08-441 36 00	
K	SLB AB	tel.08-706 45 50	
E	Elektrotrade Installation AB	tel.08-514 911 84	
V	OTK Klimatinstallationer AB	tel.otkab.se	
VS	CSVK AB	tel.0721-64 64 66	
B	Briab	tel.08-410 102 50	
UPPDRAG NR 4455	RITAD/KONSTRUERAD AV Fit	MARKÄGARE NI Ai	
DATUM 2022-01-21	ÄNDRAD AnPa		
RITNINGENS INNEHÅLL Sektionsritning LÄNGDSEKTION			
SKALA A1/A3 A1 1:100 A3 1:200	RITNINGSNUMMER A-40-2-203	BET	

2022-01-26 00:02:08