

RITNINGSDATUM			ÄNDRINGSDATUM		
99 SAMMANSTÄLLNINGAR					
A-99-5-0001	A	Ytsammanställning och lägenhetsförteckning	-	2022-02-01	22-04-20
BESKRIVNINGAR/BILAGOR					
-		Utvändig material och kulörbeskrivning		2022-02-01	
--		Bilaga - Illustrationer		2022-02-01	
BL					
A-00-NBK		Nybyggnadskarta	1:400	2022-02-01	
A-01-1-0001	B	Översiktsplan	1:400	2022-03-18	22-04-20
A-40-1-0001	B	Markplaneringsritning, Del 1 & Del 2	1:200	2022-02-01	22-04-20
A-40-1-1009	A	Hus 1. Plan +09	1:100	2022-02-01	22-04-20
A-40-1-1010	A	Hus 1. Plan +10 (Markplan)	1:100	2022-02-01	22-04-20
A-40-1-1011	A	Hus 1. Plan +11	1:100	2022-02-01	22-04-20
A-40-1-1012	A	Hus 1, Plan +12	1:100	2022-02-01	22-04-20
A-40-1-1013	A	Hus 1, Plan +13 (Takvåning)	1:100	2022-02-01	22-04-20
A-40-1-1014	A	Hus 1, Takplan	1:100	2022-02-01	22-04-20
A-40-1-2009	A	Hus 2. Plan +09	1:100	2022-02-01	22-04-20
A-40-1-2010	A	Hus 2. Plan +10 (Markplan)	1:100	2022-02-01	22-04-20
A-40-1-2011	A	Hus 2. Plan +11	1:100	2022-02-01	22-04-20
A-40-1-2012	A	Hus 2, Plan +12	1:100	2022-02-01	22-04-20
A-40-1-2013	A	Hus 2, Plan +13 (Takvåning)	1:100	2022-02-01	22-04-20
A-40-1-2014	A	Hus 2, Takplan	1:100	2022-02-01	22-04-20
A-40-2-1001	A	Hus 1, Sektion A-A	1:100	2022-02-01	22-04-20
A-40-2-1002	A	Hus 1, Sektion B-B	1:100	2022-02-01	22-04-20
A-40-2-2001	A	Hus 2, Sektion A-A	1:100	2022-02-01	22-04-20
A-40-2-2002	A	Hus 2, Sektion B-B	1:100	2022-02-01	22-04-20
A-40-3-1001	A	Hus 1. Fasad mot norr	1:100	2022-02-01	22-04-20
A-40-3-1002	A	Hus 1. Fasad mot söder	1:100	2022-02-01	22-04-20
A-40-3-1003		Hus 1. Fasad mot öster	1:100	2022-02-01	
A-40-3-1004	A	Hus 1. Fasad mot väster	1:100	2022-02-01	22-04-20
A-40-3-2001		Hus 2, Fasad mot norr	1:100	2022-02-01	
A-40-3-2002	A	Hus 2, Fasad mot söder	1:100	2022-02-01	22-04-20
A-40-3-2003		Hus 2, Fasad mot öster	1:100	2022-02-01	
A-40-3-2004		Hus 2, Fasad mot väster	1:100	2022-02-01	

Nacka Vatten och Avfall AB:s uppgifter:

Dagvatten och dränvatten skall avledas genom lokalt omhändertagande, LOD inom fastigheten.
Förbindelsepunkter upprättas i samråd med Nacka Vatten och Avfall AB.
Fodras ytterligare uppgifter på VA-ledningsnätet var vänligen kontakta anslutning@nvva.se, tel. 08-718 80 00

Nacka Vatten och Avfall AB
2022-02-22, M.Parkeborn

Samfälligheter/Gemensamhetsanläggningar inskrivna i Lantmäteriets fastighetsregister: GA:164

Rättigheter inskrivna i Lantmäteriets fastighetsregister (OBS: Det kan finnas rättigheter som inte är inritade i kartan samt som ligger utanför området)
FRM-akt Rättighetstyp Status Ändamål
0182K-2020/23.1 Officialservitut Levande Fjärrvärmeledning
0182K-2020/23.2 Officialservitut Levande Dagvattenledning
01-IM8-54/3009.1 Avtalsservitut Levande LEDNING

Arbetsfix: spik i asfalt +31,65 m resp +31,54 m

Markhöjder är karterade från laserskannad flygdata gjord år 2020 och har noggrannhet i höjddet: 5 cm på hårdgjorda ytor och 10 cm på övriga ytor. Noggrannhet i plan: 15 cm.

Nivåkurvorna är ingen exakt redovisning av höjden och bör inte användas vid detaljprojektering

Markdetaljer såsom murar etc är karterade från flygfoto och kan inte användas för detaljplanering.

Vid schaktning och andra markarbeten hänvisas till ledningskollen.se

Gränspunktskoordinater enl. Lantmäteriets registerkarta

Nr	N	E	Typ
Nr 60006	N 6577092.09	E 158039.54	Typ rm
Nr 60010	N 6577093.18	E 158045.16	Typ eå
Nr 165031	N 6577088.99	E 158066.14	Typ rm
Nr 165030	N 6577082.82	E 158064.79	Typ rm
Nr 165029	N 6577084.88	E 158052.83	Typ rm
Nr 165028	N 6577089.81	E 158049.73	Typ sb
Nr 165027	N 6577075.20	E 158025.95	Typ rm
Nr 165032	N 6577086.50	E 158078.54	Typ sa
Nr 60158	N 6577084.56	E 158088.38	Typ eå
Nr 60227	N 6577082.77	E 158109.69	Typ eå
Nr 60281	N 6577083.11	E 158121.68	Typ eå
Nr 60308	N 6577078.26	E 158126.83	Typ rm
Nr 165038	N 6577069.97	E 158127.06	Typ rm
Nr 165037	N 6577069.51	E 158109.81	Typ rs
Nr 165036	N 6577063.79	E 158109.94	Typ rm
Nr 165035	N 6577063.17	E 158084.74	Typ rs
Nr 165034	N 6577079.04	E 158084.40	Typ rs
Nr 165033	N 6577080.04	E 158077.25	Typ rm

De juridiskt gällande fastighetsgränserna utgörs i första hand av gränsmarkeringarna på marken, läs mer på nacka.se
Det är användarens ansvar att kvalitetskontrollera koordinatförteckningen

Väg
Fastighetsgränser
Höjdkurva
Stig
Strandlinje
GC-väg
Tunnel
Hök
Mur
Stödmur
Planty/Skåp/Sjängsel
Räddningsområde
Gemensamhetsområde

PLANBESTÄMMELSER
Användningsgränser
Egenskapsgränser

VA-UPPGIFTER
Vattenledning
Spillvattenledning
Tryckledning, apil
Dagvattenledning
Ledning ur drift

Arbetsfix
Fomminne
Bamträd
Lövräd
Trappa
Gränspunkt
Markhöjd
SH Sockelhöjd
FG Höjd Färdigt Golv

Gränspunkter
om = omskärad
rm = rör i mark
ds = dubb i sten
db = dubb i berg
eå = ej återfuren
rb = rör i berg
rg = rör i grävning
sp = spik i asfalt

Gällande planer
Plantyp, plannamn, aktbeteckning, lagakraftsdatum
Detaljplan, DP617, 0182K-P2018/617, 2018-06-13

Kartan är giltig i två år från det datum då den upprättats. Kartans detaljer får inte ändras!
Koordinatsystem
SWEREF 99 18 00 Höjdsystem RH2000
OBS! Planbestämmelser som anges i kartan skrivs in som de står angivna i planen, i dess befintliga höjdsystem. Eventuell omräkning kan behöva göras för att karta och planbestämmelser ska vara i samma höjdsystem. Skillnaden mellan RH00 och RH2000 är +0,524m.

Stämmer fastigheten med gällande fastighetsplan eller tomtindelning FINNS EJ
Fastighetens areal: enl. Lantmäteriets fastighetsreg.608 resp 771m2
Byggnadsmål: Fierbostadshus

Skala i A2: 1:400

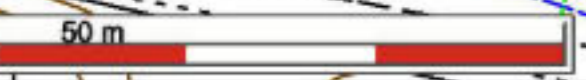
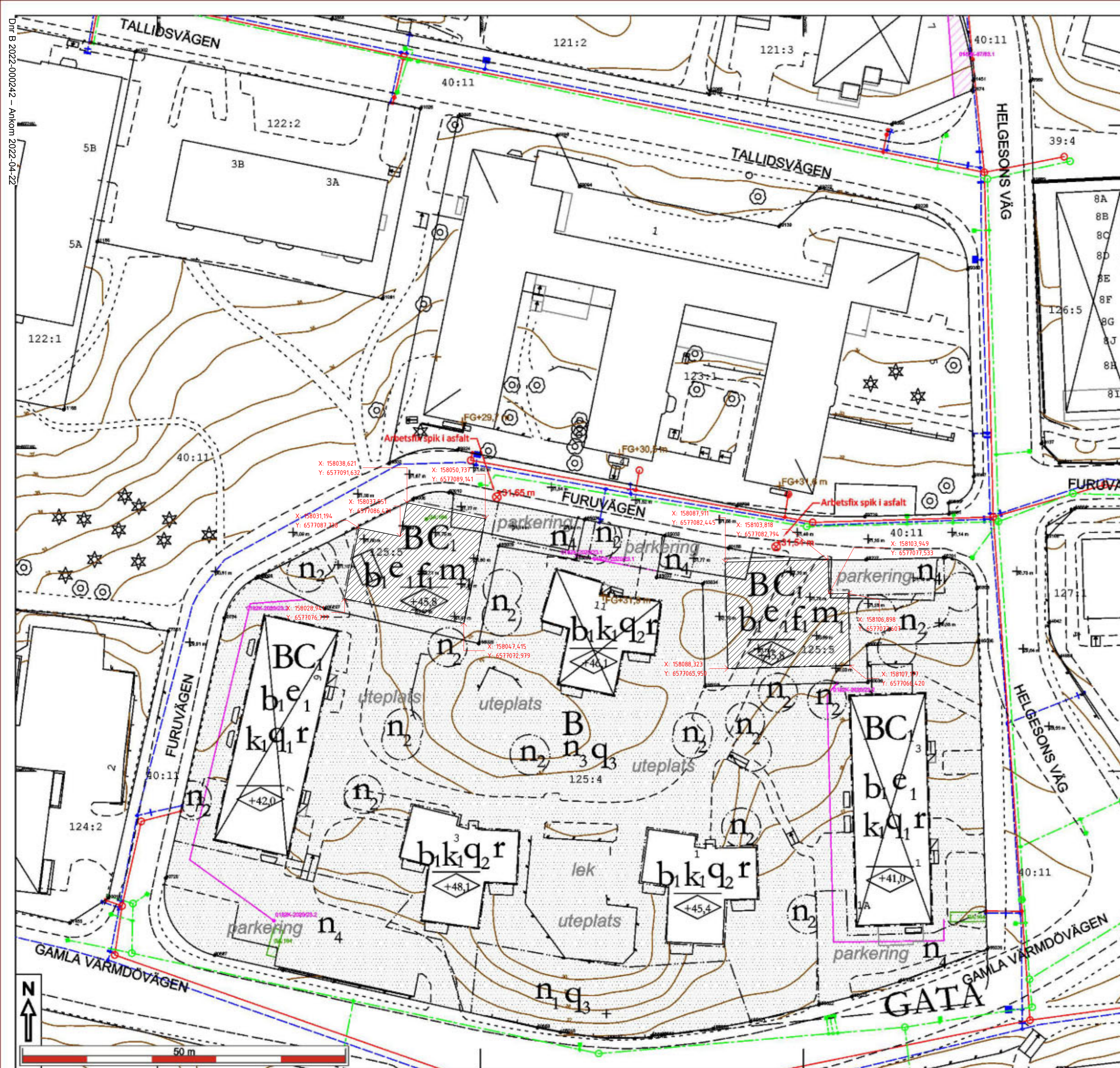

A

B

PM01:

- I FÖRSLAGET REDOVISAT I PLANBESKRIVNING DP 617 FINNS 12st. 2RoK, 2st. 3RoK & 8st. 4RoK (ca. 62 boende i hushåll med utrymme för barn). I DET NUVARANDE FÖRSLAGET FINNS 12st. STÖRRE LÄGENHETER VARAV 11st 2RoK & 12st 3RoK (ca. 58 boende i hushåll med utrymme för barn). DET ANSES INTE VARA EN FÖRSÄMRING JÄMFÖRT MED DP-FÖRSLAGET AVSEENDE UTEVISTELSE/LEKPLATS FÖR HUSHÅLL MED BARN.

- SOPHANTERING: (SOPRUM I HUS 1) HAR OMDIMENSIONERATS I SAMRÅD MED SKANDIA FASTIGHETER FÖR HELA UTVECKLINGEN INKLUSIVE BEFINTLIGA HUS SAMT UTÖKAD EXPLOATERING ENLIGT DET FÖRSLAGET REDOVISAT I DESSA HANDLINGAR SAMT I SEPARAT PM.

- BULLER: ENLIGT PLANBESKRIVNING DP617 (sid 14) "Riktvärdet 60 dBA ekvivalent ljudnivå innehålls (...) i båda byggnaderna och lägenheternas utformning behöver ej anpassas till bullret".

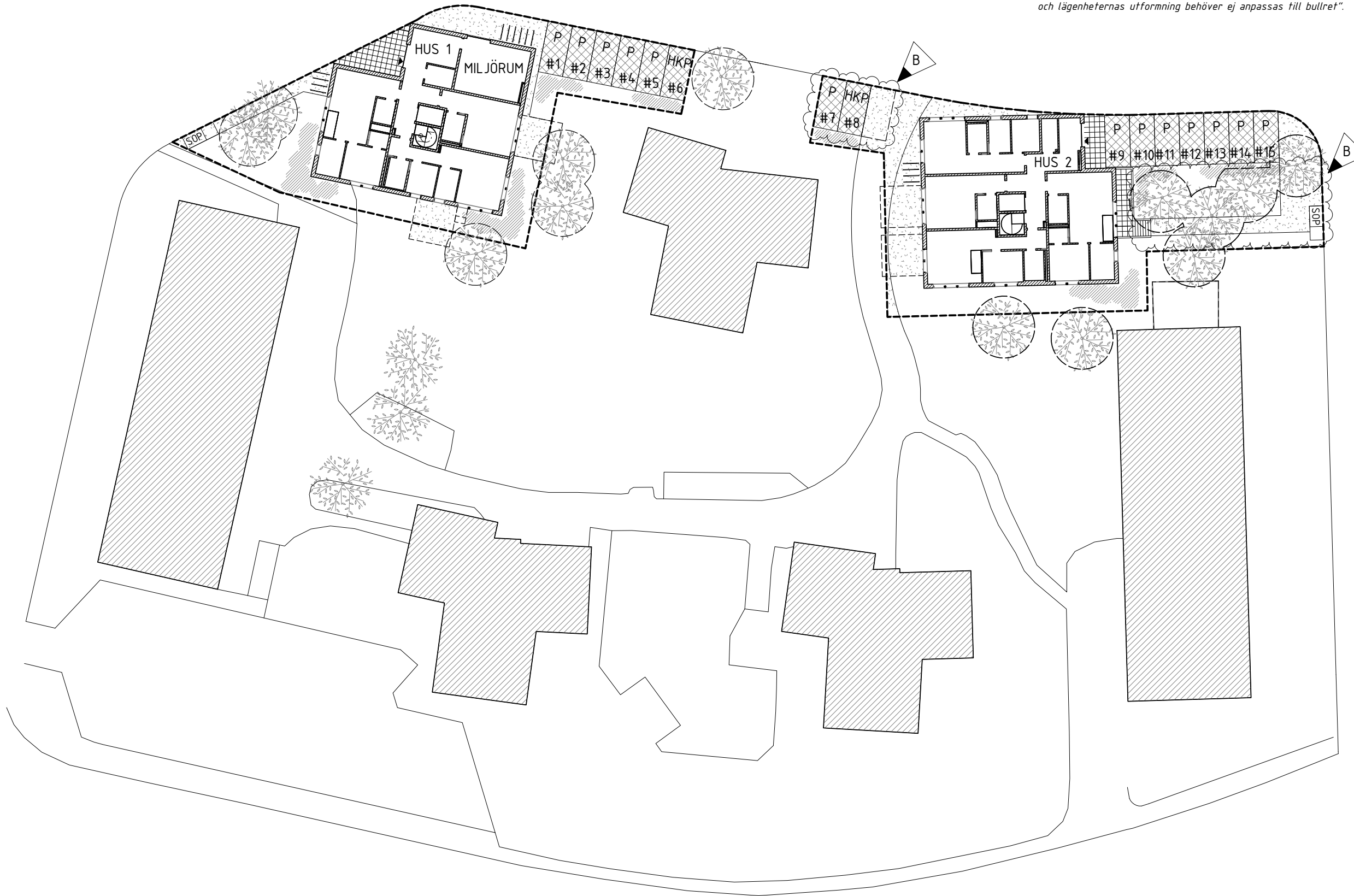

FÖRKLARINGAR

HANDLING GÄLLER NYBYGGNAD AV FLERBOSTADSHUS PÅ FASTIGHETEN SICKLAÖN 125:5 I NACKA KOMMUN. HÖJDSYSTEM RH2000

- FASTIGHETSGRÄNS
- ◀ ENTRÉ
- SOP SOPKÄRL
- PARKERING
- VÄRDEFULLA TRÄD OCH ROT-SYSTEM SOM SKA BEVARAS ENLIGT DP I SAMRÅD MED KOMMUNEKOLOG & SAKKUNNIGA

RESTEN AV DP-OMRÅDE, INKLUSIVE PLACERING FÖR PARKERING SAMT SOPHANTERING REDOVISAS FÖRENKLAT BASERAT PÅ MARKPLANERINGSRITNING, GH SYSTEMHANDLING, FRÅN SKANDIA FASTIGHETER DATERAD 18-04-20.

FÖRESKRIFTER

-

HÄNVISNINGAR

SE HANDLINGSFÖRTECKNING FÖR ÖVRIGA HANDLINGAR.

B	PM02	22-04-20	CN
A	PM01	22-03-18	CN
BET	ÄNDRINGEN AVSER	DATUM	SIGN

BYGGLOVHANDLING

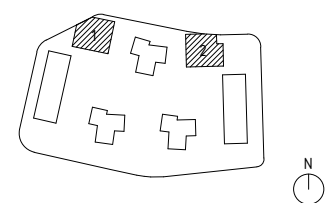

FINNTORP

SICKLAÖN 125:5

✗ A	Arrhov Frick Arkitektkontor AB
K	Sfomkon
	VVS AFRY
	ELSYNC

UPPDRAG.NR	RITAD/KONSTR. AV	HANDLÄGGARE
2103	CN	CN
DATUM	ANSVARIG	
2022-03-18	Carlos Nieto	
SICKLAÖN 125:5		
Översiktsplan		

SKALA	NUMMER	BET
A3 1:400	A-01-1-0001	B

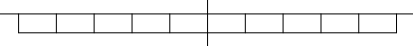

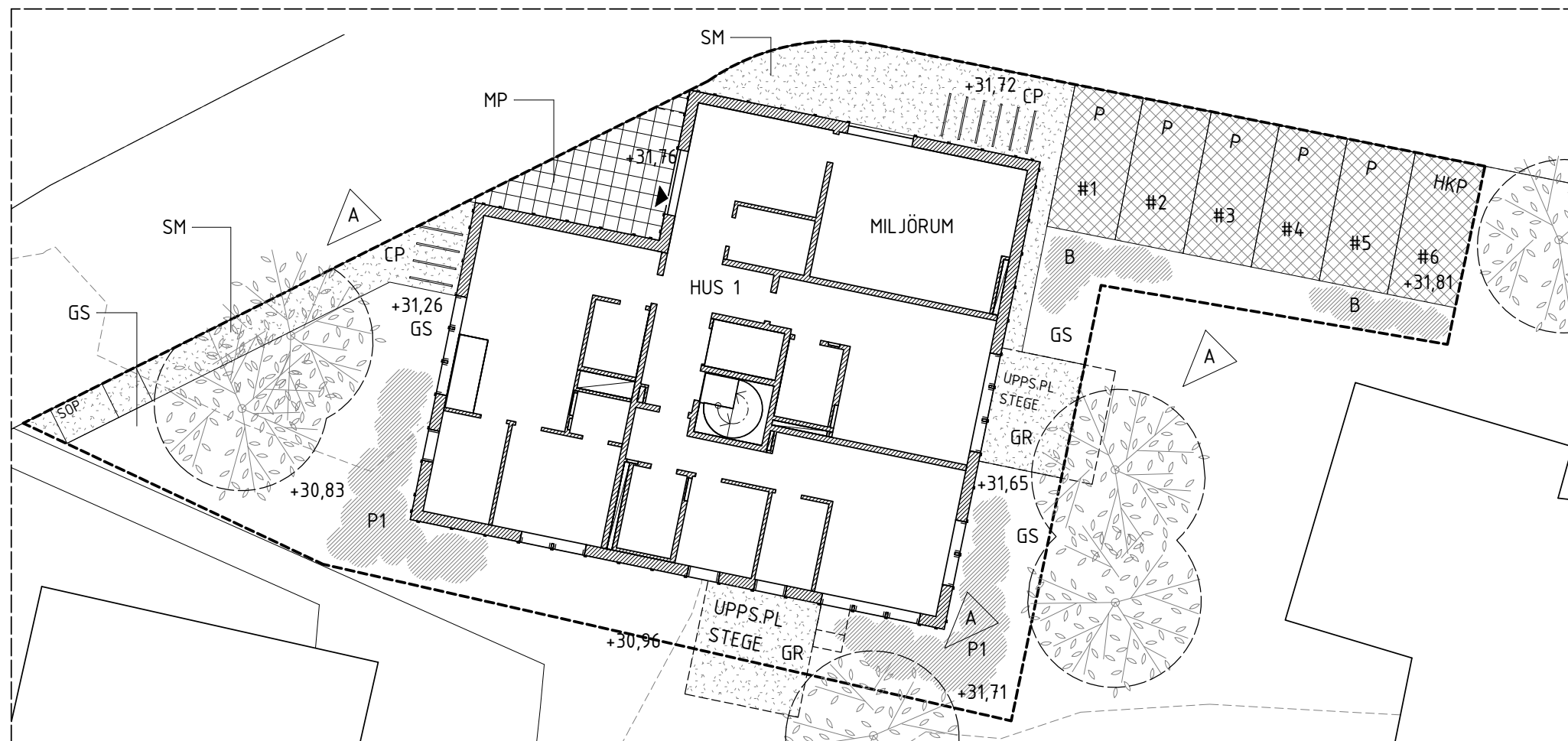

DEL 1, 1:200

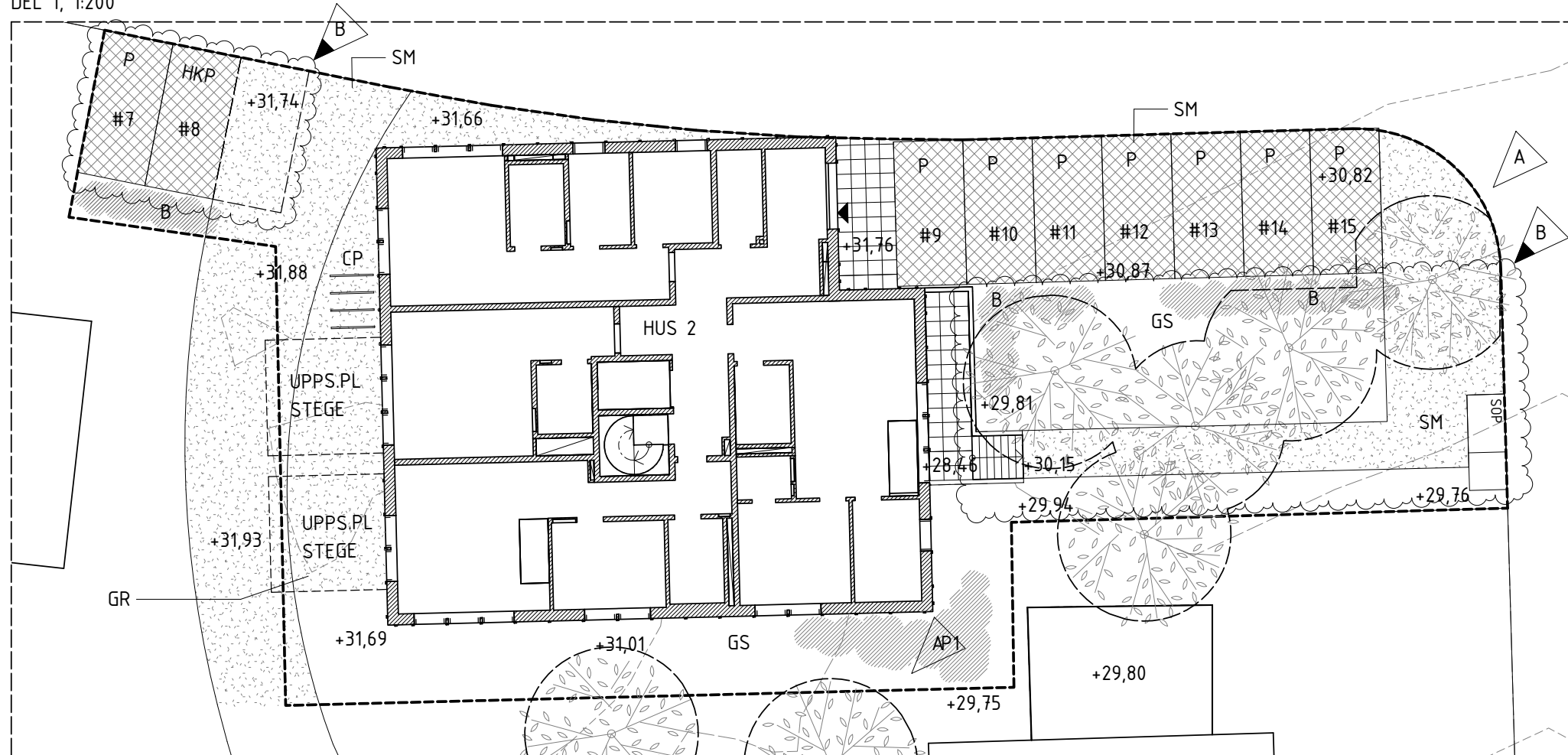

DEL 2, 1:200

FÖRKLARINGAR

HANDLING GÄLLER NYBYGGNAD AV FLERBOSTADSHUS PÅ FASTIGHETEN SICKLAÖN 125:5 I NACKA KOMMUN. HÖJDSYSTEM RH2000

- FASTIGHETSGRÄNS
- ◀ ENTRÉ
- [SOP] SOPKÅRL
- [P] PARKERING
- CP CYKELPARKERING
- [B] BUSKAGE/HÄCKAR
- [P1] PERENN/RABATT
- GR GRUS
- GS GRÄSSÅDD
- SM STENMJÖL
- [] MARKSTEN
- [] GRÄSARMERING
- () VÄRDEFULLA TRÄD OCH ROT-SYSTEM SOM SKA BEVARAS ENLIGT DP I SAMRÅD MED KOMMUNEKOLOG & SAKKUNNIGA
- [UPPTS.PL STEGE] UPPSTÄLLNINGSPÅSATS FÖR STEGE M/ NATURMARKSKARAKTÄR, BESÅS EFTER ANLÄGGANDET

FÖRESKRIFTER

-

HÄNVISNINGAR

SE HANDLINGSFÖRTECKNING FÖR ÖVRIGA HANDLINGAR.

BET	ÄNDRINGEN AVSER	DATUM	SIGN
B	PM02	22-04-20	CN
A	PM01	22-03-18	CN

BYGGLOVHANDLING

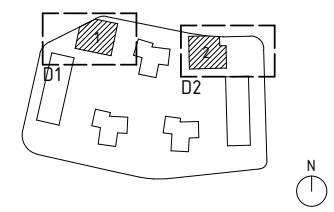

FINNORP

SICKLAÖN 125:5

<input checked="" type="checkbox"/> A	Arrhov Frick Arkitektkontor AB
<input type="checkbox"/> K	Sfomkon
<input type="checkbox"/>	VVS AFRY
<input type="checkbox"/>	ELSYNC

UPPDRAG.NR	RITAD/KONSTR. AV	HANDLÄGGARE
2103	CN	CN
DATUM	ANSVARIG	
2022-02-01	Carlos Nieto	
SICKLAÖN 125:5		
Markplaneringsritning, Del 1 & Del 2		

SKALA	NUMMER	BET
A3 1:200	A-40-1-0001	B

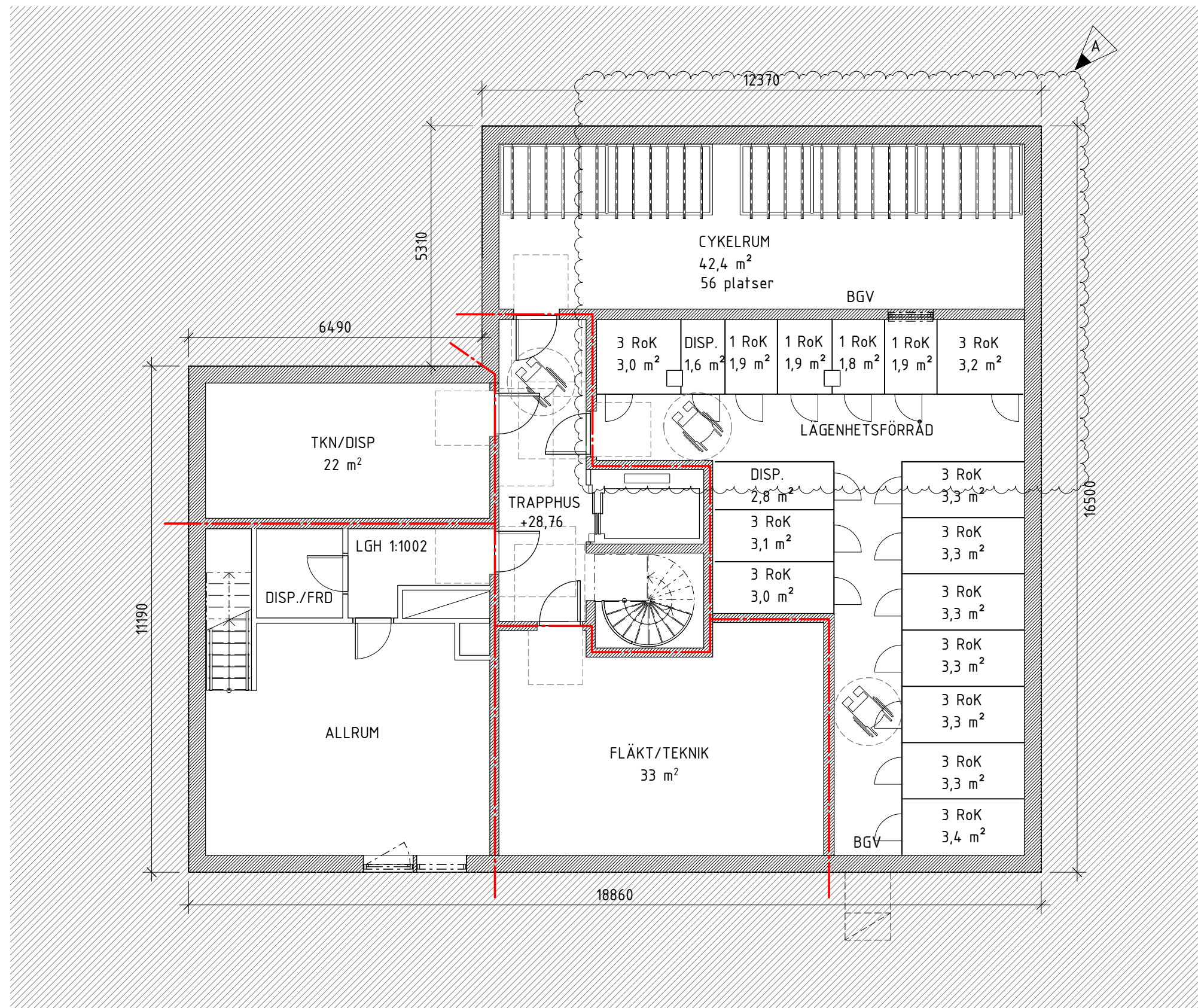

FÖRKLARINGAR

HANDLING GÄLLER NYBYGGNAD AV FLERBOSTADSHUS PÅ FASTIGHETEN SICKLAÖN 125:5 I NACKA KOMMUN. ALLA MÅTT ANGES I METER OM ANNAT EJ ANGES.

KOORDINATSYSTEM ENLIGT SWEREF 99 18 00. HÖJDANGIVELSER ANGES I RH2000.

- ANVÄNDNINGSGRÄNS
- BRANDCELLSGRÄNS
- ▲ ENTRÉ BOSTAD
- △ ENTRÉ ÖVRIGT
- BVR/RR: BARNVAGNS & RULLSTOLSRUM
- BGV: BRANDGASVENTILATION
- DM: DISKMASKIN
- F: FRY
- FRD: FÖRRÅD
- G: GARDEROB
- KH: KAPPHYLLA
- KM: KOMBIMASKIN
- K: KYL
- S: STÄDSKÅP

FÖRESKRIFTER

-
HÄNVISNINGAR

SE HANDLINGSFÖRTECKNING FÖR ÖVRIGA HANDLINGAR.

A	PM02	22-04-20	CN
BET	ÄNDRINGEN AVSER	DATUM	SIGN

BYGGLOVHANDLING

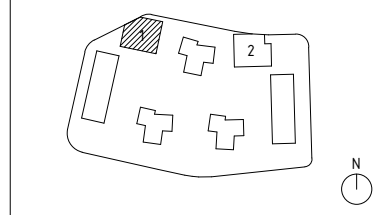

FINNTORP
SICKLAÖN 125:5

✗ A	Arrhov Frick Arkitektkontor AB
K	Sfomkon
	VVS AFRY
	ELSYNC

UPPDRAG.NR	RITAD/KONSTR. AV	HANDLÄGGARE
2103	SP/CN	CN
DATUM	ANSVARIG	
2022-02-01	Carlos Nieto	
SICKLAÖN 125:5		
Hus 1. Plan +09		

SKALA	NUMMER	BET
A3 1:100	A-40-1-1009	A

SKALA 1:100

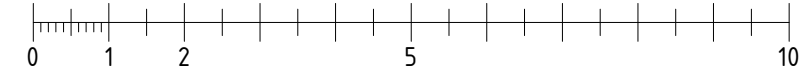

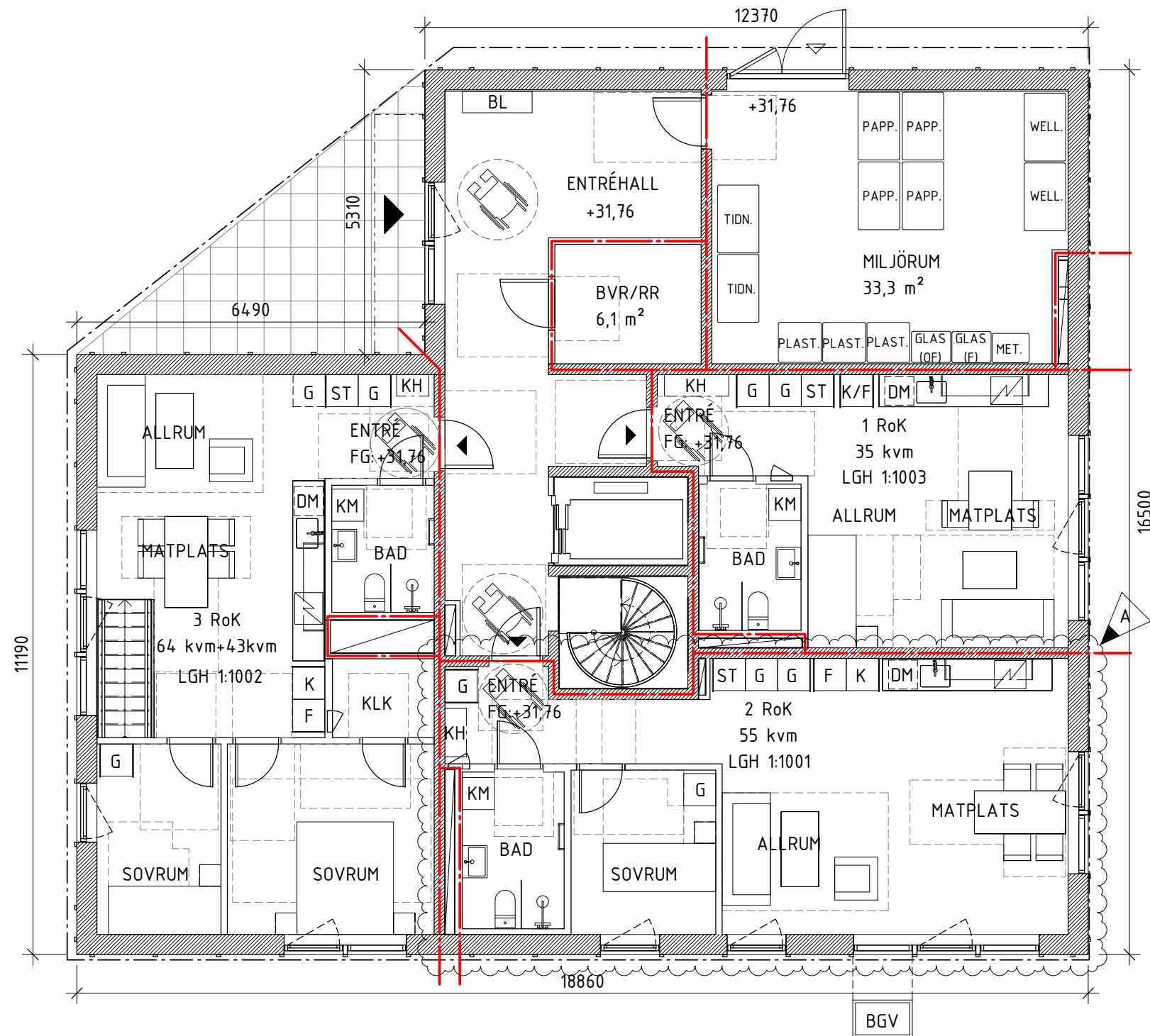

FÖRKLARINGAR
SE RITNING A-40-1-1009

FÖRESKRIFTER
SE RITNING A-40-1-1009

HÄNVISNINGAR
SE RITNING A-40-1-1009

A	PM02	22-04-20	CN
BET	ÄNDRINGEN AVSER	DATUM	SIGN

BYGGLOVHANDLING

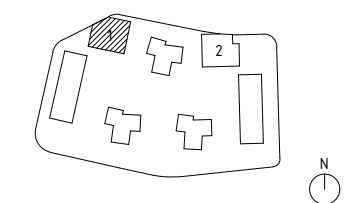

FINNTORP
SICKLAÖN 125:5

✗ A	Arrhov Frick Arkitektkontor AB
K	Sfomkon
	VVS AFRY
	ELSYNC

UPPDRAG NR	RITAD/KONSTR. AV	HANDLÄGGARE
2103	SP/CN	CN
DATUM	ANSVARIG	
2022-02-01	Carlos Nieto	
SICKLAÖN 125:5		
Hus 1. Plan +10 (Markplan)		

SKALA	NUMMER	BET
A3 1:100	A-40-1-1010	A

SKALA 1:100

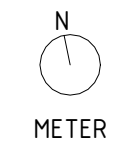
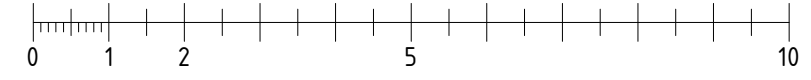

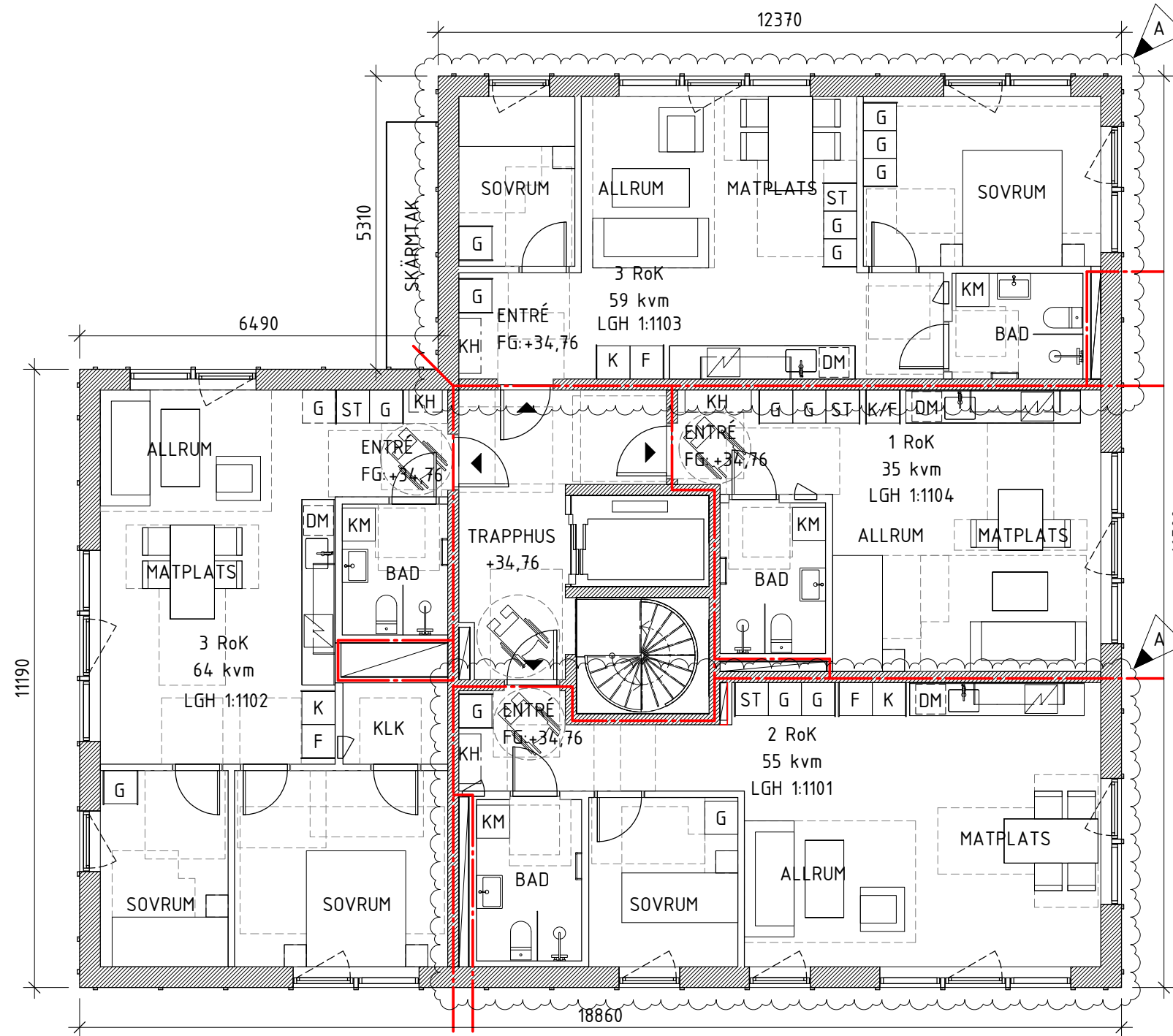

FÖRKLARINGAR

SE RITNING A-40-1-1009

FÖRESKRIFTER

SE RITNING A-40-1-1009

HÄNVISNINGAR

SE RITNING A-40-1-1009

A	PM02	22-04-20	CN
BET	ÄNDRINGEN AVSER	DATUM	SIGN

BYGGLOVHANDLING

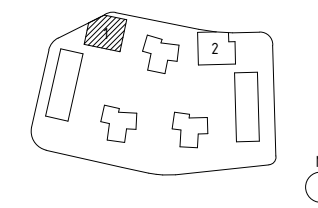

FINNTORP

SICKLAÖN 125:5

A Arrhov Frick Arkitektkontor AB

K Stomkon

VVS AFRY

ELSYNC

UPPDRAG NR	RITAD/KONSTR. AV	HANDLÄGGARE
2103	SP/CN	CN

DATUM ANSVARIG
2022-02-01 Carlos Nieto

SICKLAÖN 125:5
Hus 1. Plan +11

SKALA	NUMMER	BET
A3 1:100	A-40-1-1011	A

SKALA 1:100

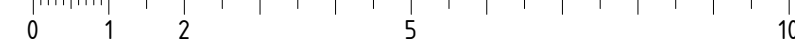

METER

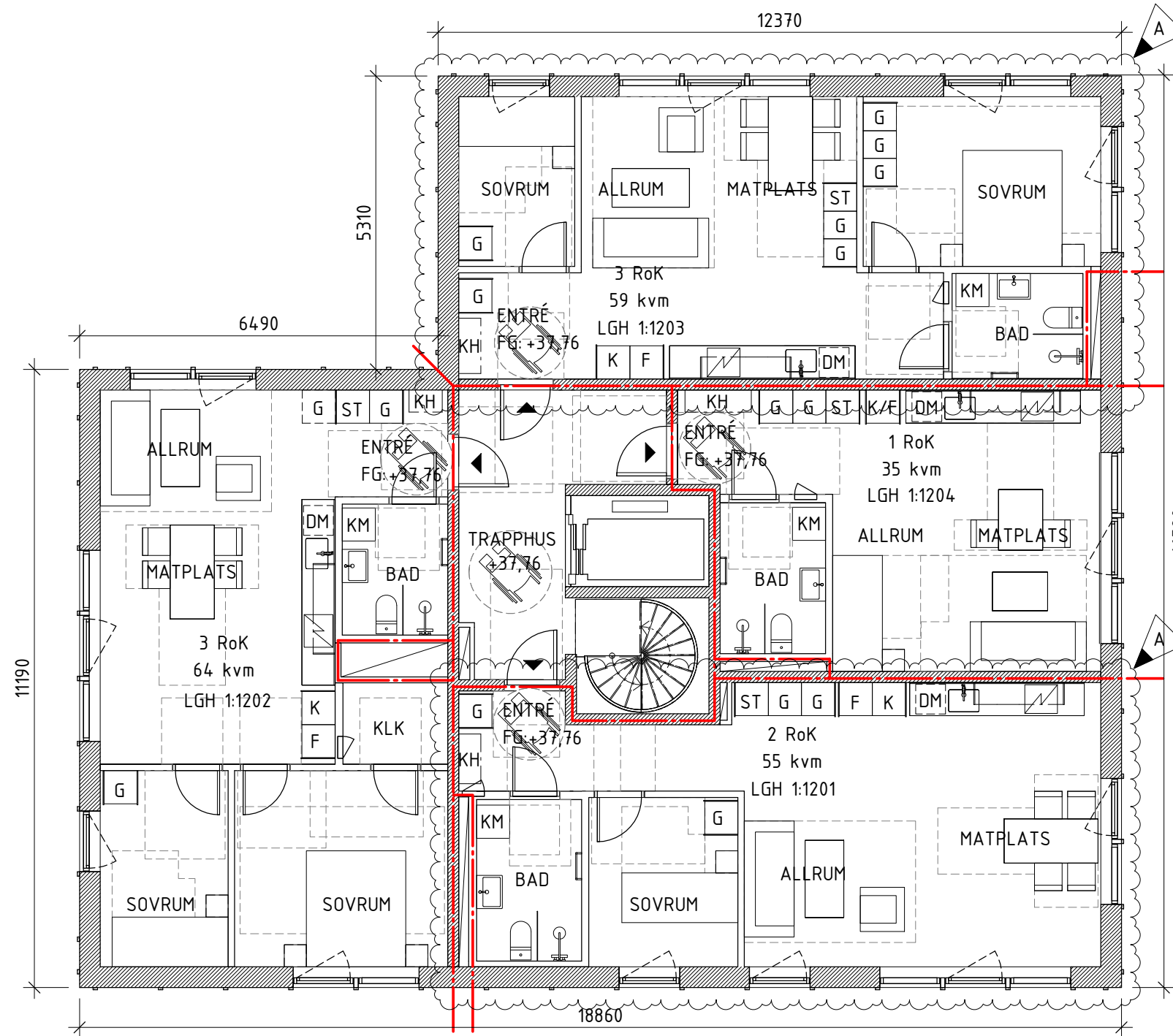

FÖRKLARINGAR

SE RITNING A-40-1-1009

FÖRESKRIFTER

SE RITNING A-40-1-1009

HÄNVISNINGAR

SE RITNING A-40-1-1009

A	PM02	22-04-20	CN
BET	ÄNDRINGEN AVSER	DATUM	SIGN

BYGGLOVHANDLING

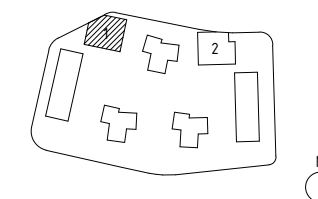

FINNTORP

SICKLAÖN 125:5

Arrhov Frick Arkitektkontor AB

Sfomkon

VVS AFRY

ELSYNC

UPPDRAG NR	RITAD/KONSTR. AV	HANDLÄGGARE
2103	SP/CN	CN

DATUM ANSVARIG
2022-02-01 Carlos Nieto

SICKLAÖN 125:5
Hus 1, Plan +12

SKALA	NUMMER	BET
A3 1:100	A-40-1-1012	A

SKALA 1:100



METER

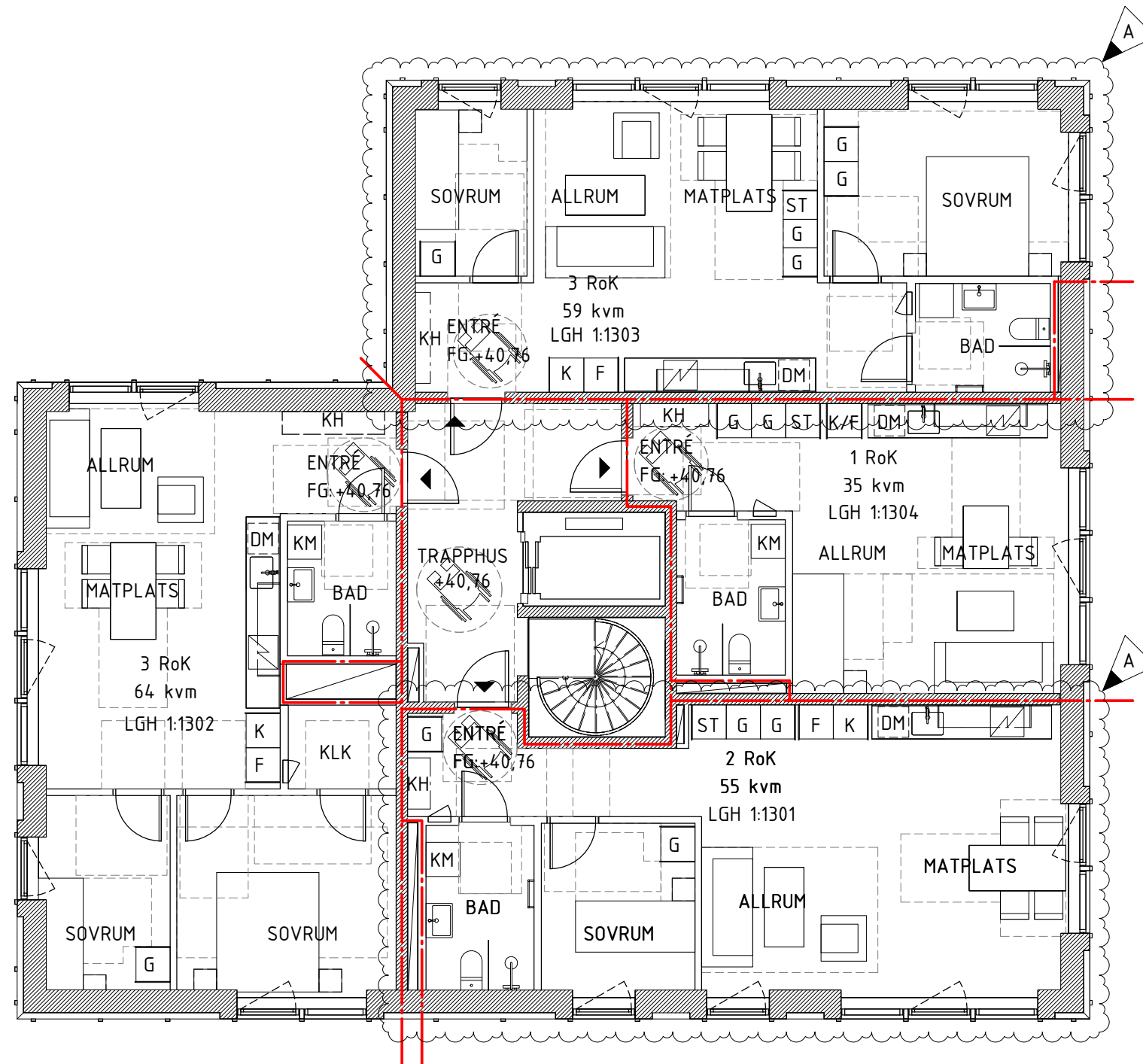

SKALA 1:100



METER

FÖRKLARINGAR
SE RITNING A-40-1-1009

FÖRESKRIFTER
SE RITNING A-40-1-1009

HÄNVISNINGAR
SE RITNING A-40-1-1009

A	PM02	22-04-20	CN
BET	ÄNDRINGEN AVSER	DATUM	SIGN

BYGGLOVHANDLING

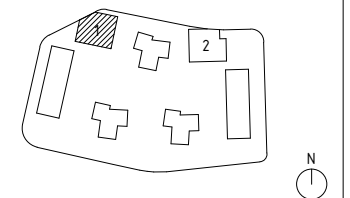

SIGNUM **HÖKERUM**
BYGG

FINNTORP
SICKLAÖN 125:5

✗ A	Arrhov Frick Arkitektkontor AB
K	Sfomkon
	VVS AFRY
	ELSYNC

UPPDRAG NR	RITAD/KONSTR. AV	HANDLÄGGARE
2103	SP/CN	CN
DATUM	ANSVARIG	
2022-02-01	Carlos Nieto	
SICKLAÖN 125:5		
Hus 1, Plan +13 (Takvåning)		

SKALA	NUMMER	BET
A3 1:100	A-40-1-1013	A

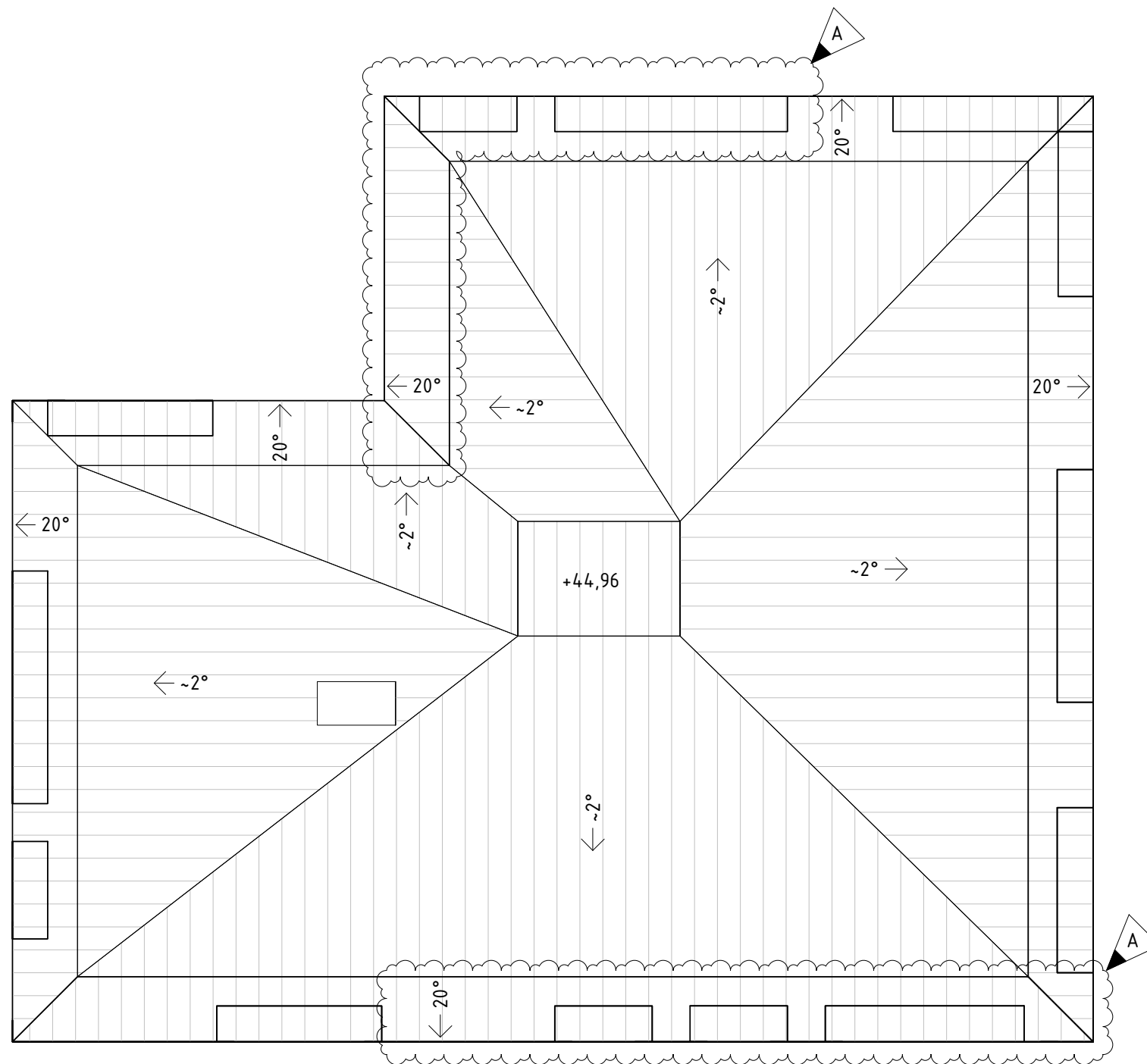

SKALA 1:100

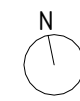

METER

FÖRKLARINGAR

SE RITNING A-40-1-1009

FÖRESKRIFTER

SE RITNING A-40-1-1009

HÄNVISNINGAR

SE RITNING A-40-1-1009

A	PM02	22-04-20	CN
BET	ÄNDRINGEN AVSER	DATUM	SIGN

BYGGLOVHANDLING

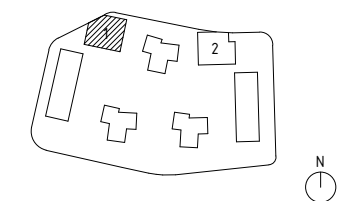

FINNTORP

SICKLAÖN 125:5

<input checked="" type="checkbox"/> A	Arrhov Frick Arkitektkontor AB
<input type="checkbox"/> K	Sfomkon
<input type="checkbox"/>	VVS AFRY
<input type="checkbox"/>	ELSYNC

UPPDRAG NR	RITAD/KONSTR. AV	HANDLÄGGARE
2103	SP/CN	CN
DATUM	ANSVARIG	
2022-02-01	Carlos Nieto	
SICKLAÖN 125:5		
Hus 1, Takplan		

SKALA	NUMMER	BET
A3 1:100	A-40-1-1014	A

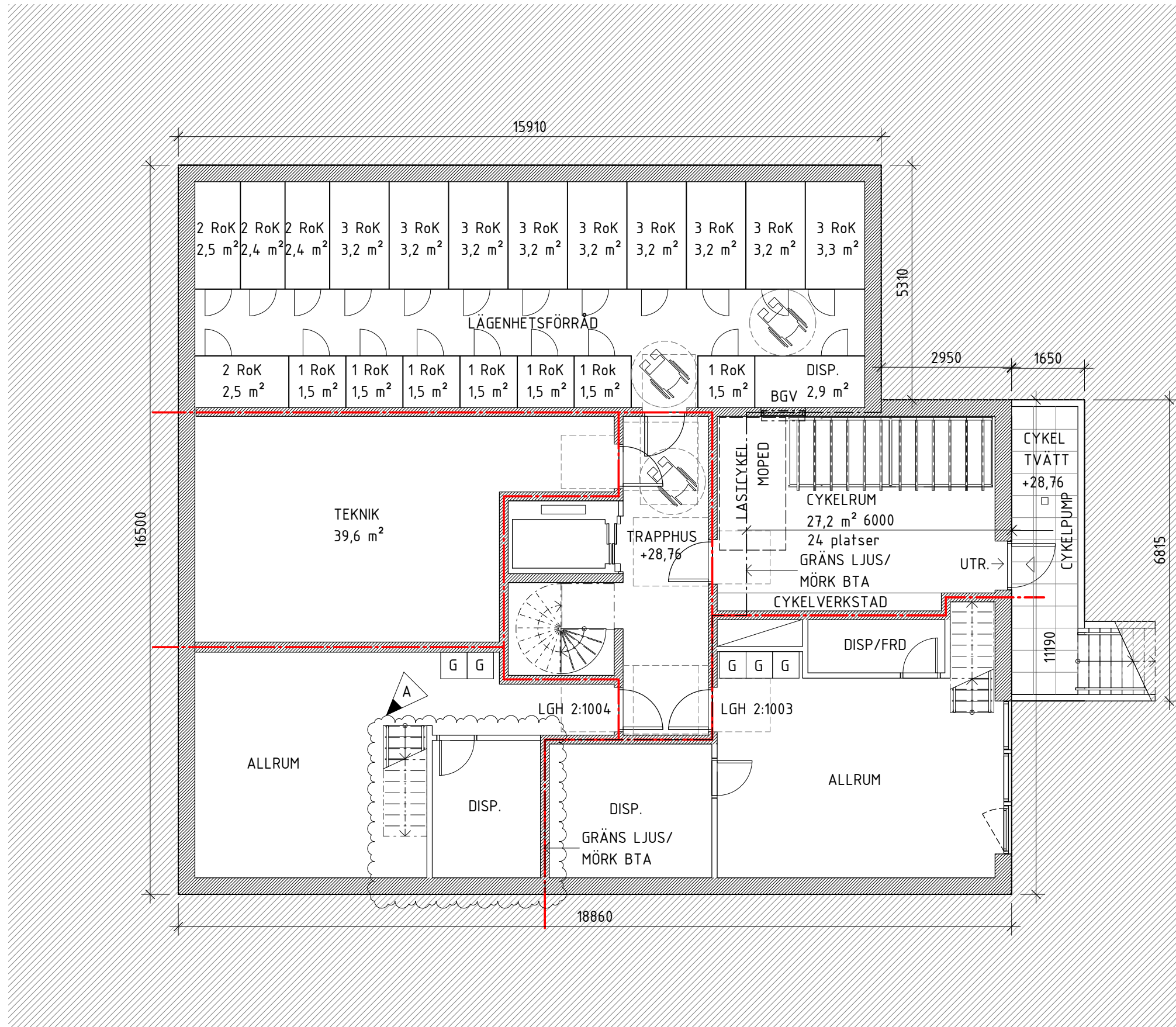

FÖRKLARINGAR

SE RITNING A-40-1-1009

FÖRESKRIFTER

SE RITNING A-40-1-1009

HÄNVISNINGAR

SE RITNING A-40-1-1009

A	PM02	22-04-20	CN
BET	ÄNDRINGEN AVSER	DATUM	SIGN

BYGGLOVHANDLING

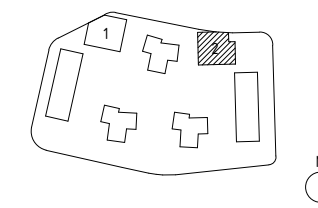

FINNORP

SICKLAÖN 125:5

A Arrhov Frick Arkitektkontor AB

K Sfamkon

VVS AFRY

ELSYNC

UPPDRAG.NR	RITAD/KONSTR. AV	HANDLÄGGARE
2103	SP/CN	CN

DATUM ANSVARIG

2022-02-01 Carlos Nieto

SICKLAÖN 125:5

Hus 2. Plan +09

SKALA	NUMMER	BET
A3 1:100	A-40-1-2009	A

SKALA 1:100



METER

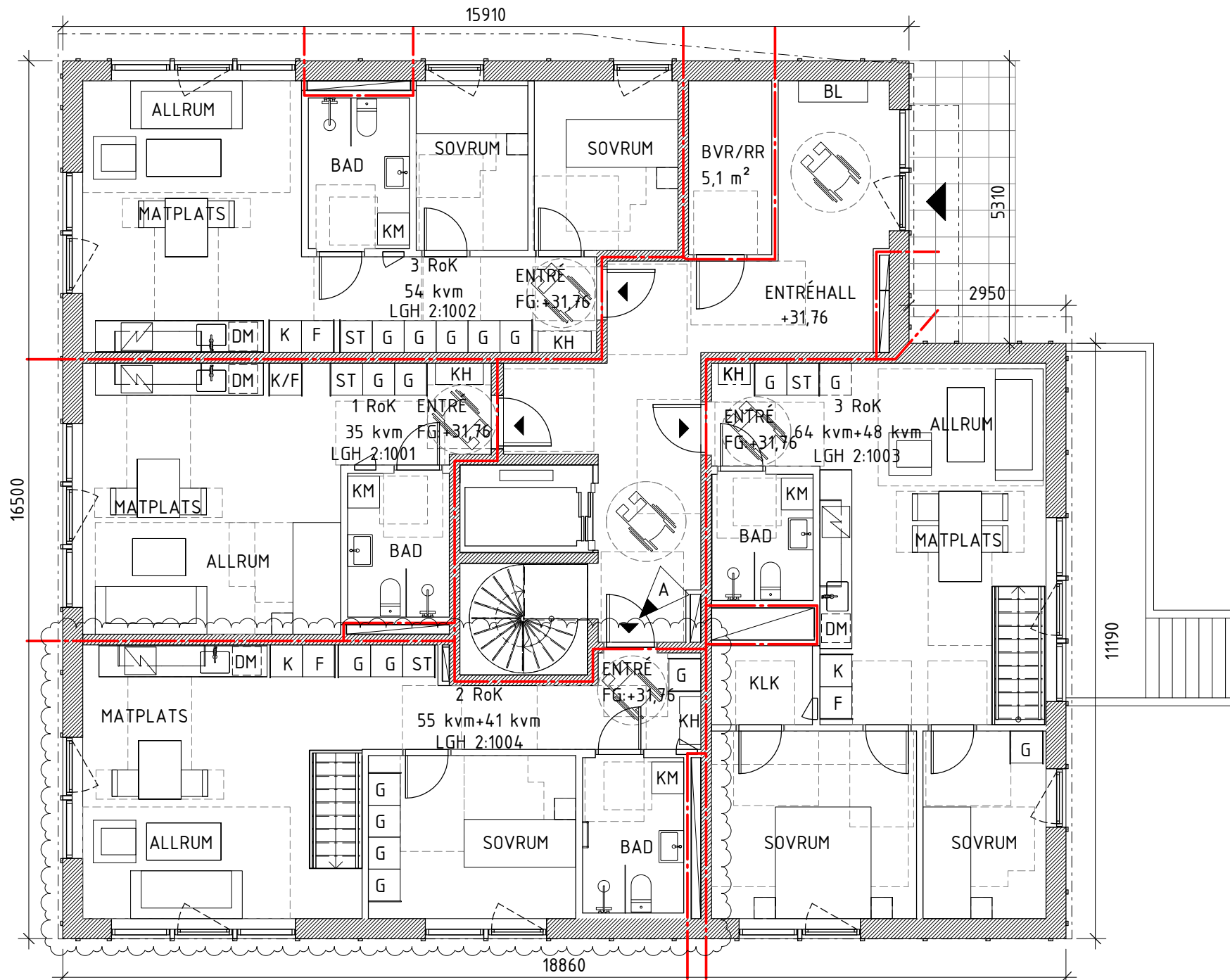

FÖRKLARINGAR
SE RITNING A-40-1-1009

FÖRESKRIFTER
SE RITNING A-40-1-1009

HÄNVISNINGAR
SE RITNING A-40-1-1009

A	PM02	22-04-20	CN
BET	ÄNDRINGEN AVSER	DATUM	SIGN

BYGGLOVHANDLING

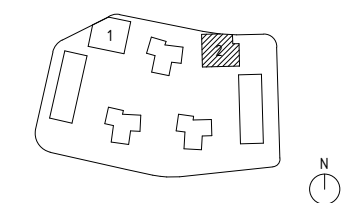

FINNTORP
SICKLAÖN 125:5

✗ A	Arrhov Frick Arkitektkontor AB
K	Sfomkon
	VVS AFRY
	ELSYNC

UPPDRA.G.NR	RITAD/KONSTR. AV	HANDLÄGGARE
2103	SP/CN	CN
DATUM	ANSVARIG	
2022-02-01	Carlos Nieto	
SICKLAÖN 125:5		
Hus 2. Plan +10 (Markplan)		

SKALA	NUMMER	BET
A3 1:100	A-40-1-2010	A

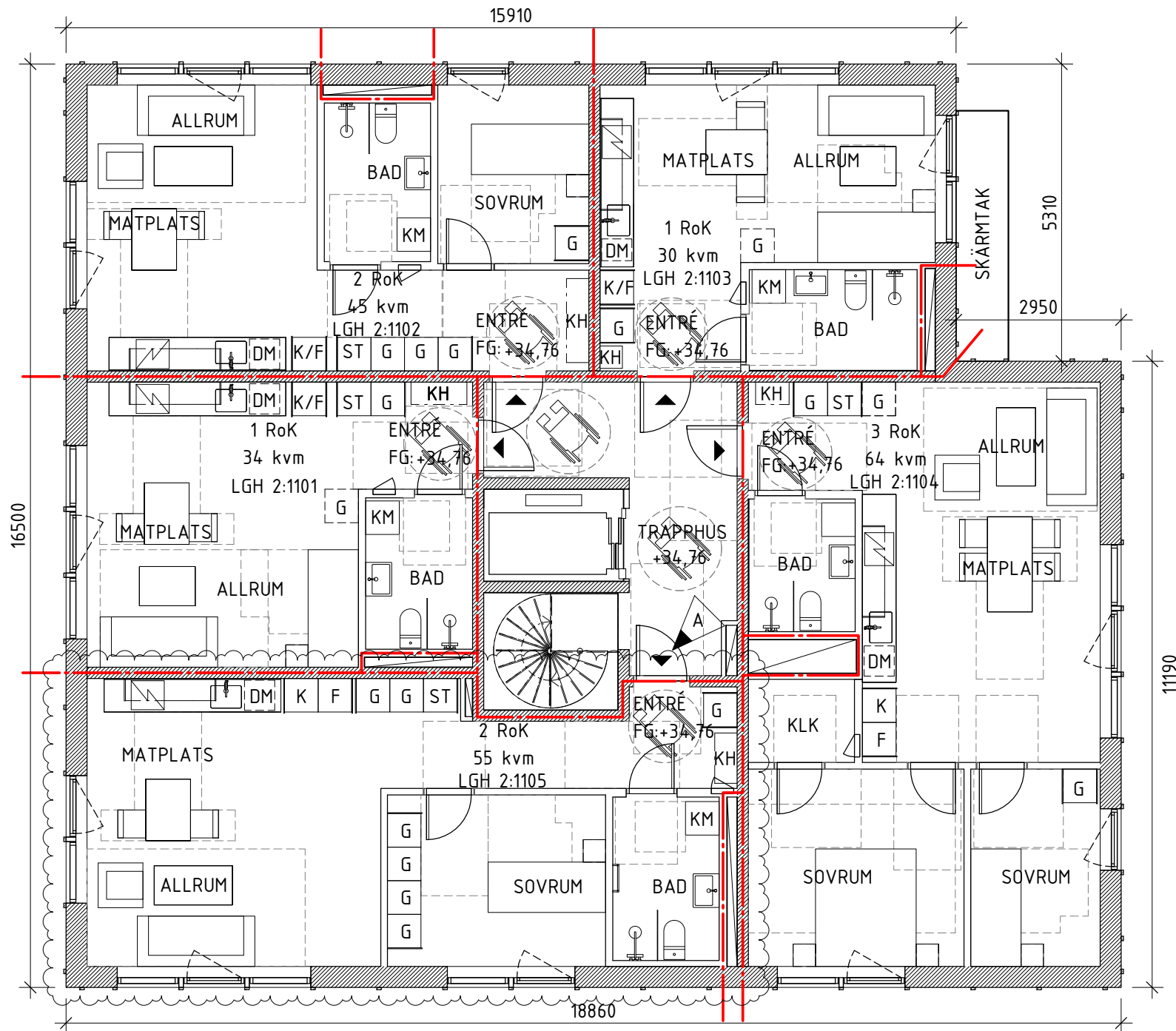

FÖRKLARINGAR
SE RITNING A-40-1-1009

FÖRESKRIFTER
SE RITNING A-40-1-1009

HÄNVISNINGAR
SE RITNING A-40-1-1009

A	PM02	22-04-20	CN
BET	ÄNDRINGEN AVSER	DATUM	SIGN

BYGGLOVHANDLING

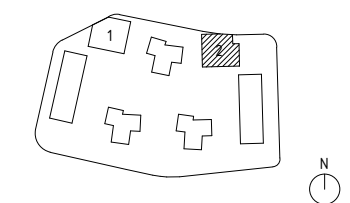

FINNTORP
SICKLAÖN 125:5

✗ A	Arrhov Frick Arkitektkontor AB
K	Sfomkon
	VVS AFRY
	ELSYNC

UPPDRA.G.NR	RITAD/KONSTR. AV	HANDLÄGGARE
2103	SP/CN	CN
DATUM	ANSVARIG	
2022-02-01	Carlos Nieto	
SICKLAÖN 125:5		
Hus 2. Plan +11		

SKALA	NUMMER	BET
A3 1:100	A-40-1-2011	A

SKALA 1:100

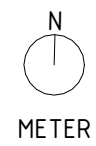
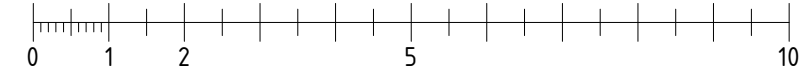

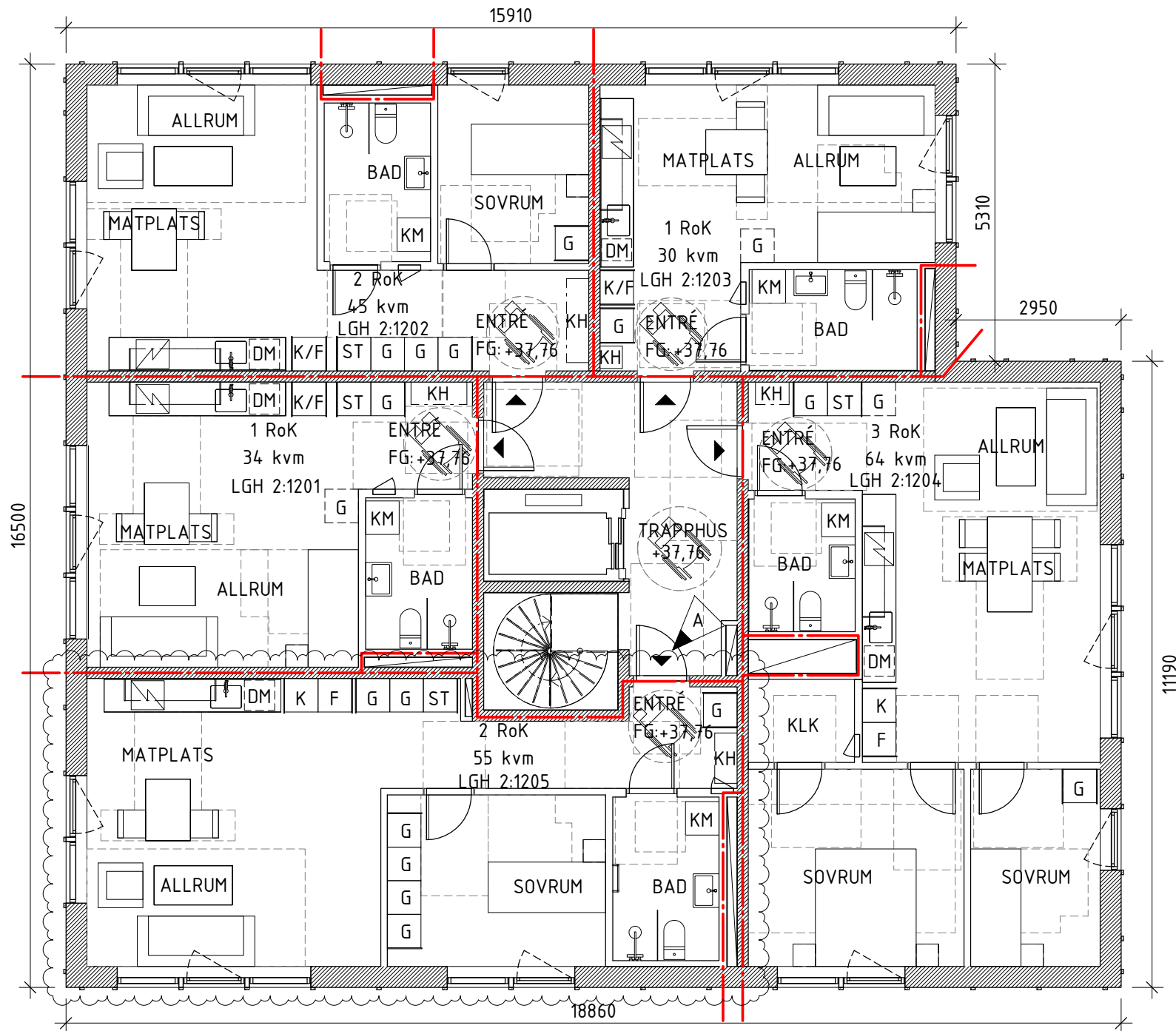

FÖRKLARINGAR
SE RITNING A-40-1-1009

FÖRESKRIFTER
SE RITNING A-40-1-1009

HÄNVISNINGAR
SE RITNING A-40-1-1009

A	PM02	22-04-20	CN
BET	ÄNDRINGEN AVSER	DATUM	SIGN

BYGGLOVHANDLING

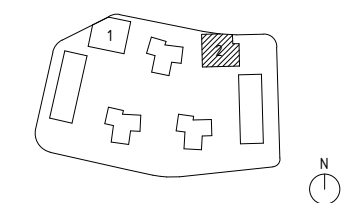

FINNTORP
SICKLAÖN 125:5

✗ A	Arrhov Frick Arkitektkontor AB
K	Sfomkon
	VVS AFRY
	ELSYNC

UPPDRA.G.NR	RITAD/KONSTR. AV	HANDLÄGGARE
2103	SP/CN	CN
DATUM	ANSVARIG	
2022-02-01	Carlos Nieto	
SICKLAÖN 125:5		
Hus 2, Plan +12		

SKALA	NUMMER	BET
A3 1:100	A-40-1-2012	A

SKALA 1:100

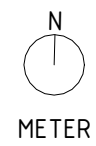
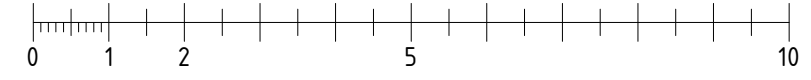

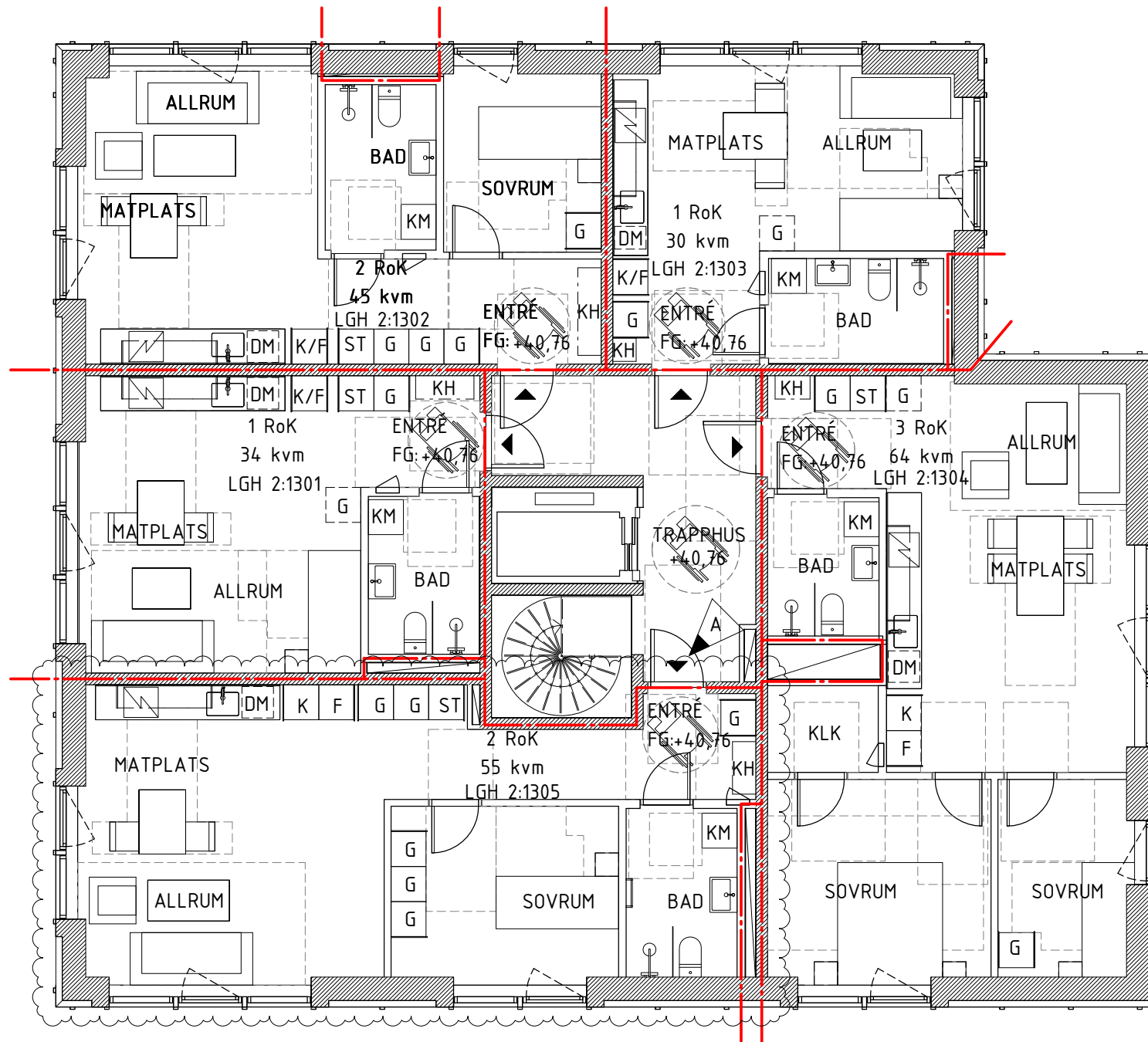

FÖRKLARINGAR

SE RITNING A-40-1-1009

FÖRESKRIFTER

SE RITNING A-40-1-1009

HÄNVISNINGAR

SE RITNING A-40-1-1009

A	PM02	22-04-20	CN
BET	ÄNDRINGEN AVSER	DATUM	SIGN

BYGGLOVHANDLING

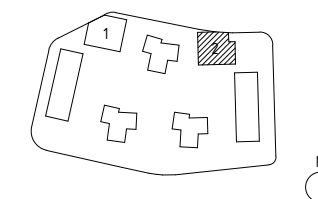

FINNTORP

SICKLAÖN 125:5

X A	Arrhov Frick Arkitektkontor AB
K	Sfomkon
	VVS AFRY
	ELSYNC

UPPDRA.GNR	RITAD/KONSTR. AV	HANDLÄGGARE
2103	SP/CN	CN
DATUM	ANSVARIG	
2022-02-01	Carlos Nieto	
SICKLAÖN 125:5		
Hus 2, Plan +13 (Taktvåning)		

SKALA	NUMMER	BET
A3 1:100	A-40-1-2013	A

SKALA 1:100



METER

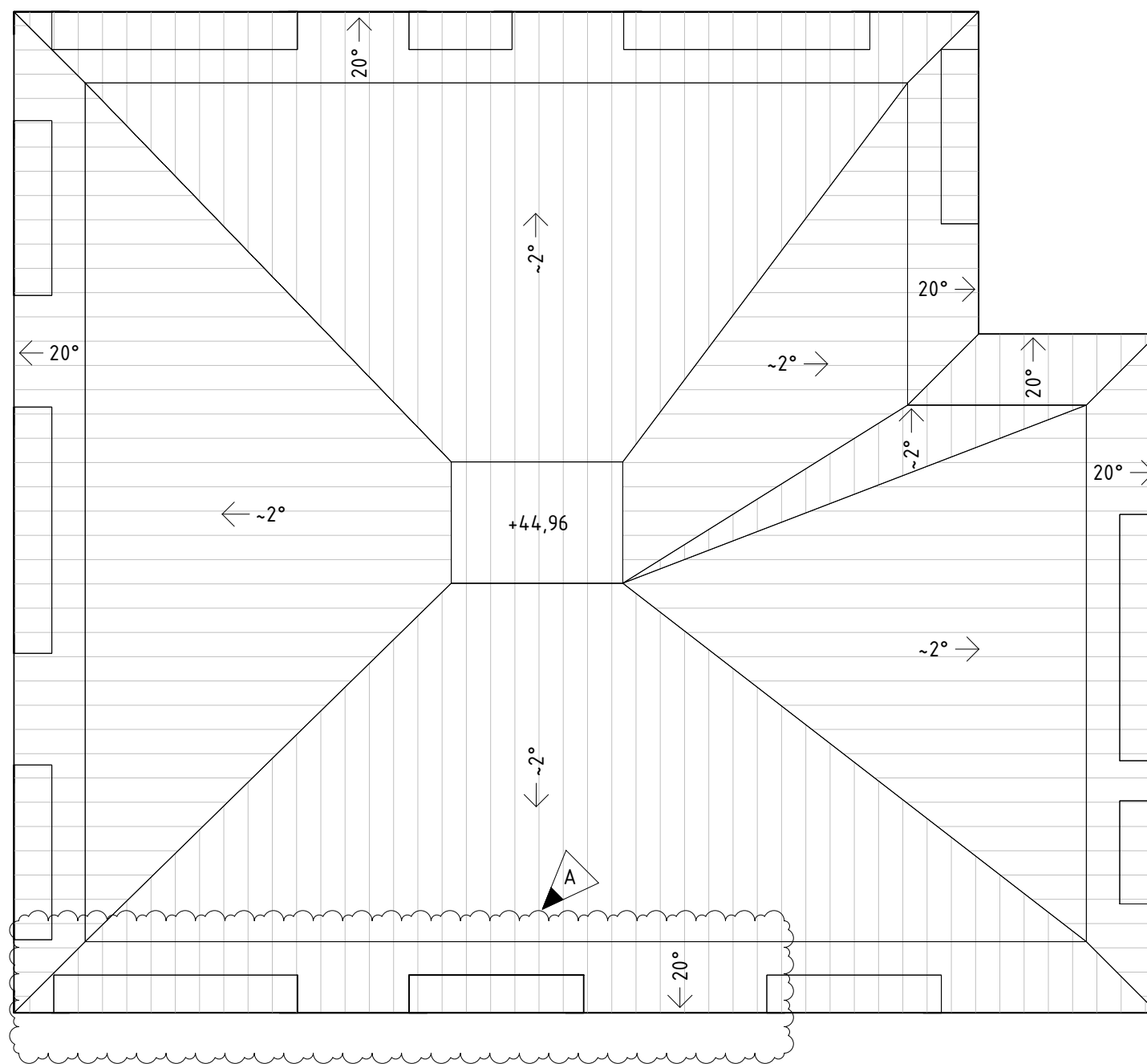

SKALA 1:100

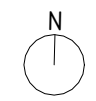
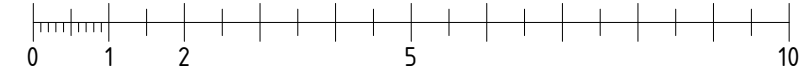

METER

FÖRKLARINGAR

SE RITNING A-40-1-1009

FÖRESKRIFTER

SE RITNING A-40-1-1009

HÄNVISNINGAR

SE RITNING A-40-1-1009

A	PM02	22-04-20	CN
BET	ÄNDRINGEN AVSER	DATUM	SIGN

BYGGLOVHANDLING

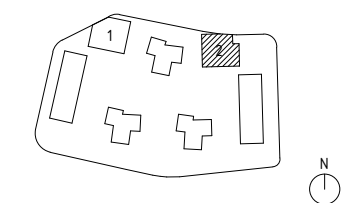

FINNTORP

SICKLAÖN 125:5

<input checked="" type="checkbox"/> A	Arrhov Frick Arkitektkontor AB
<input type="checkbox"/> K	Sfomkon
<input type="checkbox"/>	VVS AFRY
<input type="checkbox"/>	ELSYNC

UPPDRAG.NR	RITAD/KONSTR. AV	HANDLÄGGARE
2103	SP/CN	CN
DATUM	ANSVARIG	
2022-02-01	Carlos Nieto	
SICKLAÖN 125:5		
Hus 2, Takplan		

SKALA	NUMMER	BET
A3 1:100	A-40-1-2014	A

HÖGSTA TILLÅTNA NOCKHÖJD +45,80
 BYGGNADSHÖJD +44,96

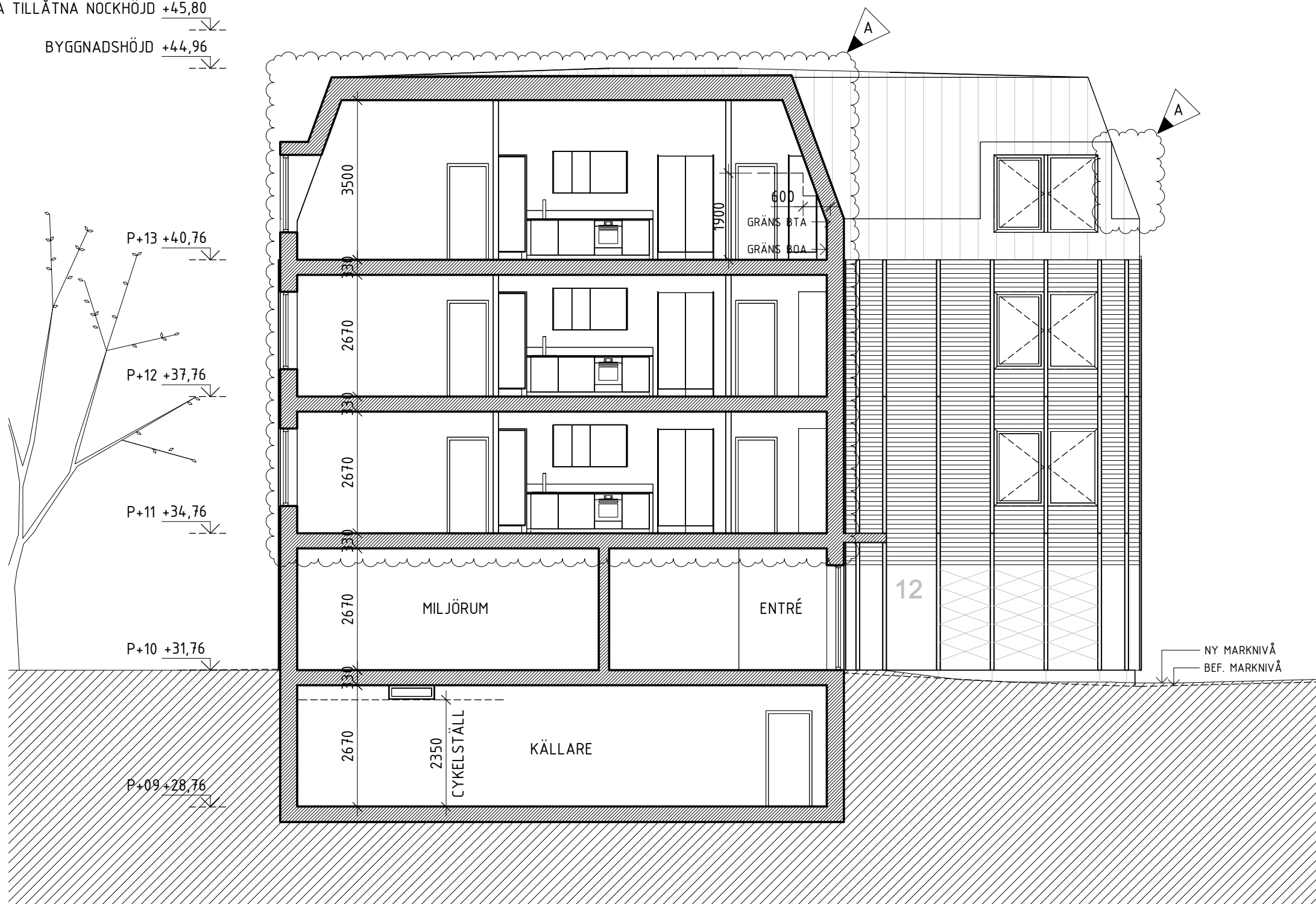

FÖRKLARINGAR

HANDLING GÄLLER NYBYGGNAD AV FLERBOSTADSHUS PÅ FASTIGHETEN SICKLAÖN 125:5 I NACKA KOMMUN. ALLA MÅTT ANGES I METER OM ANNAT EJ ANGES.

KOORDINATSYSTEM ENLIGT SWEREF 99 18 00.
 HÖJDANGIVELSER ANGES I RH2000.

--- BEFTLIG MARKNIVÅ
 — NY MARKNIVÅ

FÖRESKRIFTER

HÄNVISNINGAR

SE HANDLINGSFÖRTECKNING FÖR ÖVRIGA HANDLINGAR.

A	PM02	22-04-20	CN
BET	ÄNDRINGEN AVSER	DATUM	SIGN

BYGGLOVHANDLING

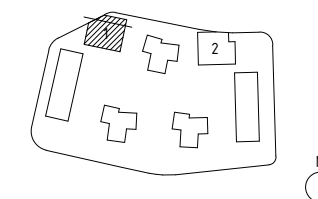

FINNTORP

SICKLAÖN 125:5

✗ A	Arrhov Frick Arkitektkontor AB
K	Sfomkon
	VVS AFRY
	ELSYNC

UPPDRAG NR	RITAD/KONSTR. AV	HANTLÄGGARE
2103	SP	CN
DATUM	ANSVARIG	
2022-02-01	Carlos Nieto	
SICKLAÖN 125:5		
Hus 1, Sektion A-A		

SKALA	NUMMER	BET
A3 1:100	A-40-2-1001	A

SKALA 1:100

0 1 2 5 10 METER

HÖGSTA TILLÅTNA NOCKHÖJD +45,80
 BYGGNADSHÖJD +44,96

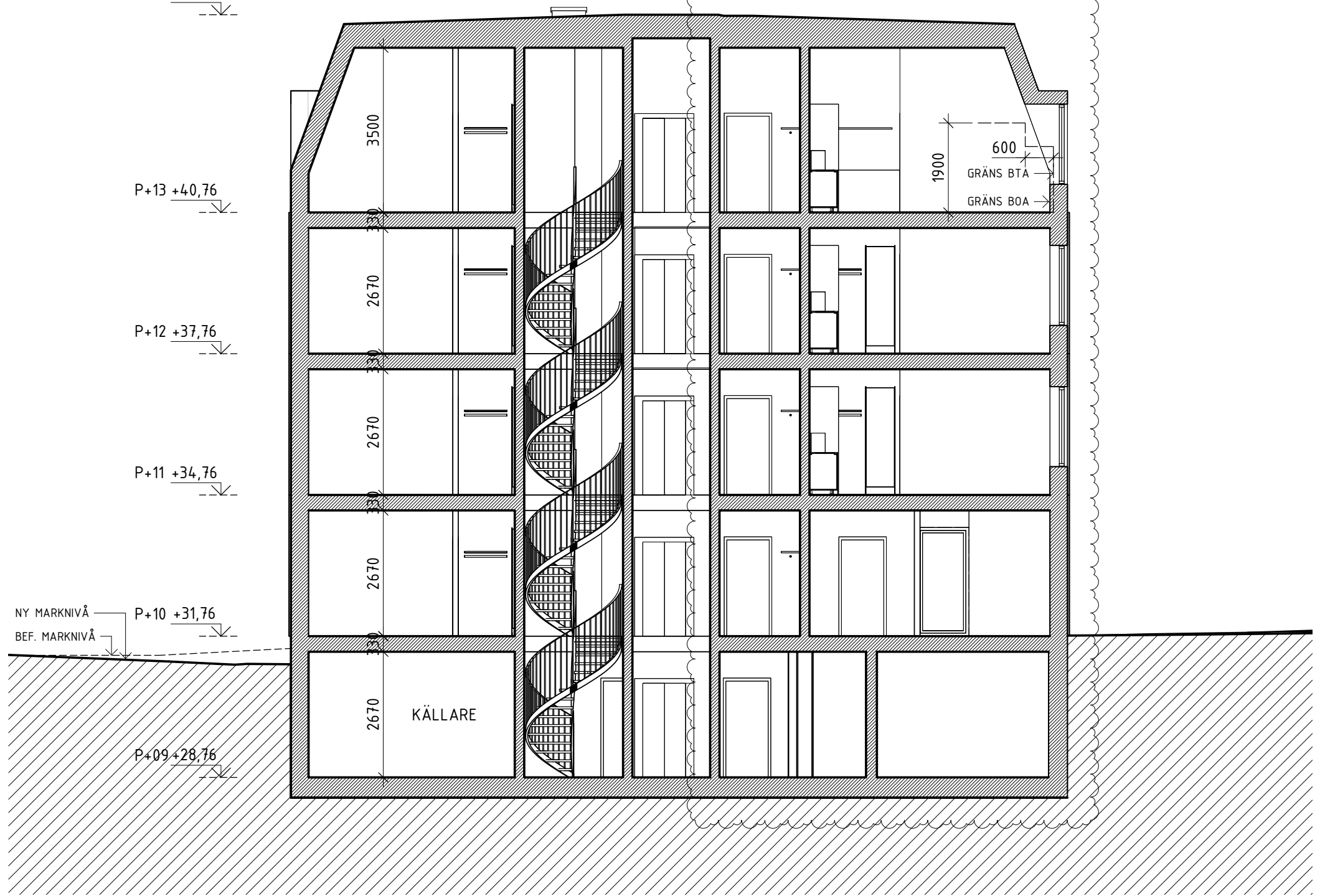

NY MARKNIVÅ P+10 +31,76
 BEF. MARKNIVÅ

P+09 +28,76

P+11 +34,76

P+12 +37,76

P+13 +40,76

1900
 600
 GRÄNS BTA
 GRÄNS BOA

KÄLLARE

SKALA 1:100

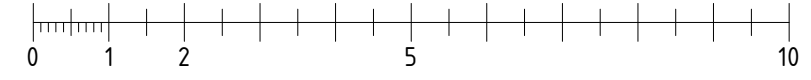

FÖRKLARINGAR
 SE RITNING A-40-2-1001

FÖRESKRIFTER
 SE RITNING A-40-2-1001

HÄNVISNINGAR
 SE RITNING A-40-2-1001

A	PM02	22-04-20	CN
BET	ÄNDRINGEN AVSER	DATUM	SIGN

BYGGLOVHANDLING

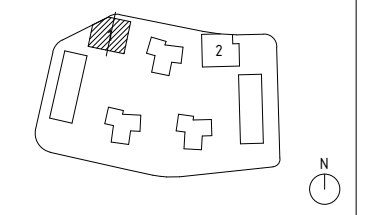

FINNORP
 SICKLAÖN 125:5

<input checked="" type="checkbox"/> A	Arrhov Frick Arkitektkontor AB
<input type="checkbox"/> K	Sfomkon
<input type="checkbox"/> VVS	AFRY
<input type="checkbox"/> ELSY	ELSYNC

UPPDRAG NR	RITAD/KONSTR. AV	HANDLÄGGARE
2103	SP	CN
DATUM	ANSVARIG	
2022-02-01	Carlos Nieto	
SICKLAÖN 125:5		
Hus 1, Sektion B-B		

SKALA	NUMMER	BET
A3 1:100	A-40-2-1002	A

FÖRKLARINGAR

SE RITNING A-40-2-1001

FÖRESKRIFTER

SE RITNING A-40-2-1001

HÄNVISNINGAR

SE RITNING A-40-2-1001

A	PM02	22-04-20	CN
BET	ÄNDRINGEN AVSER	DATUM	SIGN

BYGGLOVHANDLING

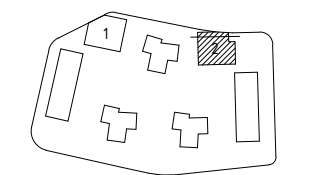

FINNTORP

SICKLAÖN 125:5

A Arrhov Frick Arkitektkontor AB

K Sfmkon

VVS AFRY

ELSYNC

UPPDRAG NR 2103	RITAD/KONSTR. AV SP	HANDLÄGGARE CN
--------------------	------------------------	-------------------

DATUM
2022-02-01

ANSVARIG
Carlos Nieto

SICKLAÖN 125:5

Hus 2, Sektion A-A

SKALA A3 1:100	NUMMER A-40-2-2001	BET A
-------------------	-----------------------	----------



+45,80 HÖGSTA TILLÅTNA NOCKHÖJD
+45,06 BYGGNADSHÖJD

+40,76 P+13

+37,76 P+12

+34,76 P+11

NY MARKNIVÅ
BEF. MARKNIVÅ
+31,76 P+10

+28,76 P+09

14

+31,76

600
GRÄNS BTA 1900
GRÄNS BOA

600

600

SKALA 1:100

METER



KÄLLARE

2670

3500

2610

2610

2610

2670

330

330

330

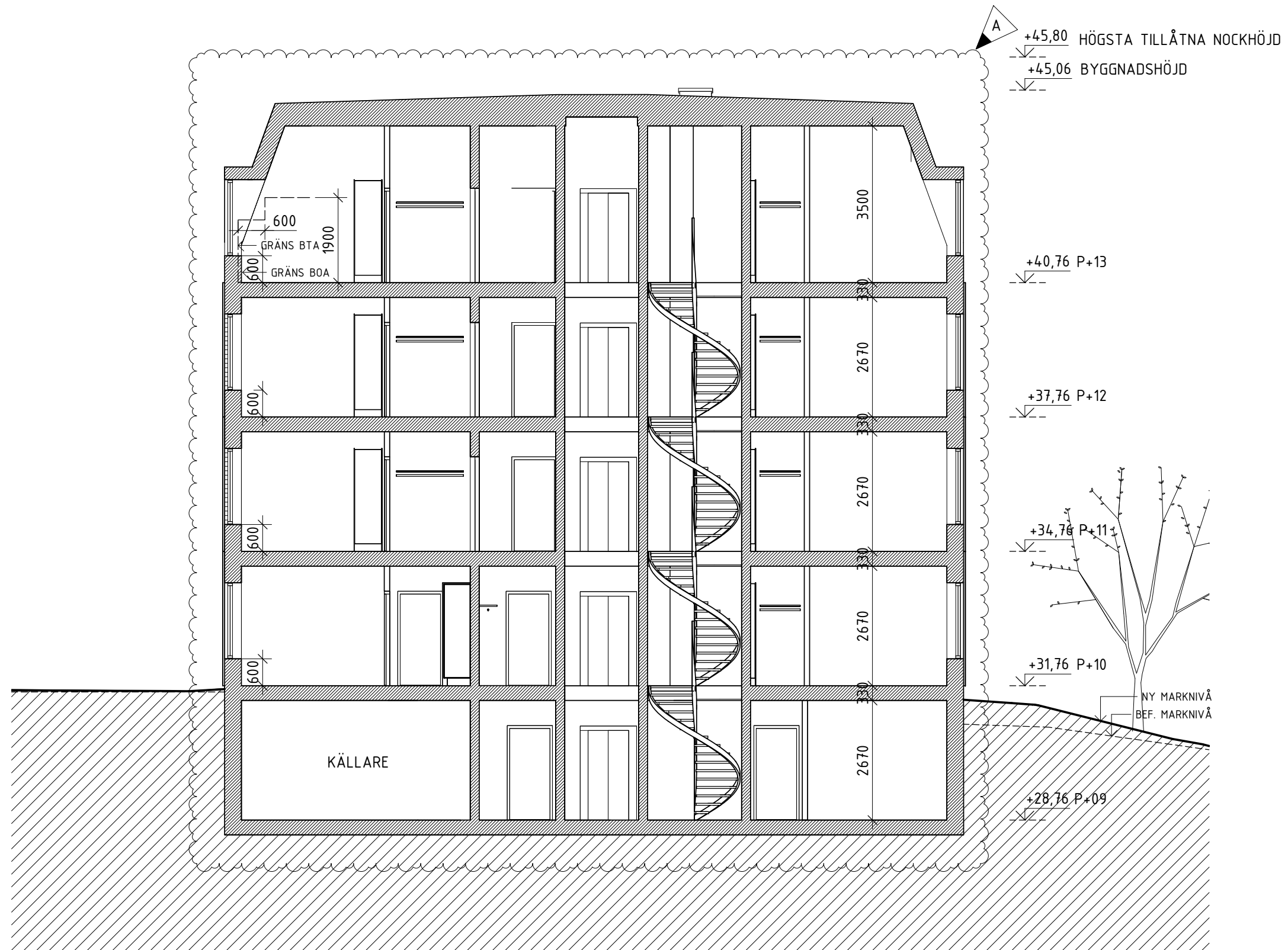

FÖRKLARINGAR

SE RITNING A-40-2-1001

FÖRESKRIFTER

SE RITNING A-40-2-1001

HÄNVISNINGAR

SE RITNING A-40-2-1001

A	PM02	22-04-20	CN
BET	ÄNDRINGEN AVSER	DATUM	SIGN

BYGGLOVHANDLING

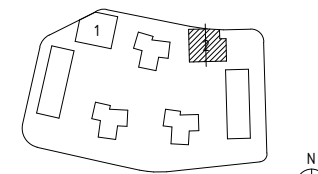

FINNTORP

SICKLAÖN 125:5

<input checked="" type="checkbox"/> A	Arrhov Frick Arkitektkontor AB
<input type="checkbox"/> K	Sfomkon
<input type="checkbox"/> VVS	AFRY
<input type="checkbox"/> ELS	ELSYNC

UPPDRAG NR	RITAD/KONSTR. AV	HANDLÄGGARE
2103	SP	CN
DATUM	ANSVARIG	
2022-02-01	Carlos Nieto	
SICKLAÖN 125:5		
Hus 2, Sektion B-B		

SKALA	NUMMER	BET
A3 1:100	A-40-2-2002	A

SKALA 1:100

METER





FÖRKLARINGAR

HANDLING GÄLLER NYBYGGNAD AV FLERBOSTADSHUS PÅ FASTIGHETEN SICKLAÖN 125:5 I NACKA KOMMUN. ALLA MÅTT ANGES I METER OM ANNAT EJ ANGES.

KOORDINATSYSTEM ENLIGT SWEREF 99 18 00.
HÖJDANGIVELSER ANGES I RH2000.

- BEFINTLIG MARKNIVÅ
- NY MARKNIVÅ
- F1: LIGGANDE FASADPANEL TRÄ MÅLAD I NCS S5005-G50Y.
- F2: VERTIKALA TRÄLISTER & SKÄRMTAK I LIMTRÄ MÅLADE I NCS S5005-G50Y.
- F3: FASADSKIVOR STEN, GRÅ.
- F4: BANDTÄCKT PLÅT, RAL 9007.
- F5A: KARMAR I ALU, S6005-G50Y.
- F5B: KARMAR I ALU, RAL 9007
- F6: TÄTA ALU DÖRRAR, RAL 9007.
- F7: ROSTFRI VAJER FÖR KLÄTTERVÄXTER.
- R1: PINNRÄCKEN PULVERLACKAT I RAL 9007 ALT GALV. STÅL.
- STR: STUPRÖR, RAL 9007.

STÖDMURAR OCH UTVÄNDIG TRAPPA I LJUSPIGMENTERAD BETONG.

FÖRESKRIFTER

-

HÄNVISNINGAR

SE HANDLINGSFÖRTECKNING FÖR ÖVRIGA HANDLINGAR.

A	PM02	22-04-20	CN
BET	ÄNDRINGEN AVSER	DATUM	SIGN

BYGGLOVHANDLING

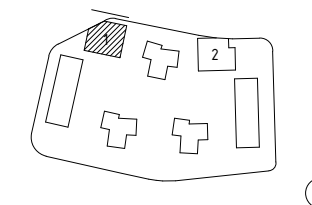

FINNTORP

SICKLAÖN 125:5

A Arrhov Frick Arkitektkontor AB

K Sfamkon

VVS AFRY

ELSYNC

UPPDRAG.NR	RITAD/KONSTR. AV	HANDLÄGGARE
2103	SP	CN

DATUM ANSVARIG
2022-02-01 Carlos Nieto

SICKLAÖN 125:5

Hus 1. Fasad mot norr

SKALA	NUMMER	BET
A3 1:100	A-40-3-1001	A

SKALA 1:100



METER



FÖRKLARINGAR
SE RITNING A-40-3-1001

FÖRESKRIFTER
SE RITNING A-40-3-1001

HÄNVISNINGAR
SE RITNING A-40-3-1001

A	PM02	22-04-20	CN
BET	ÄNDRINGEN AVSER	DATUM	SIGN

BYGGLOVHANDLING

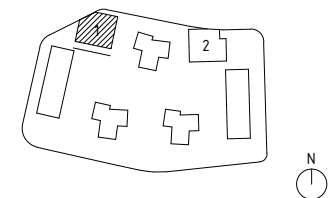

SIGNUM  **HÖKERUM**
BYGG

FINNTORP
SICKLAÖN 125:5

<input checked="" type="checkbox"/> A	Arrhov Frick Arkitektkontor AB
<input type="checkbox"/> K	Sfomkon
<input type="checkbox"/> VVS	AFRY
<input type="checkbox"/> ELSY	ELSYNC

UPPDRAG NR	RITAD/KONSTR. AV	HANDLÄGGARE
2103	SP	CN
DATUM	ANSVARIG	
2022-02-01	Carlos Nieto	
SICKLAÖN 125:5		
Hus 1. Fasad mot söder		

SKALA	NUMMER	BET
A3 1:100	A-40-3-1002	A

SKALA 1:100



METER

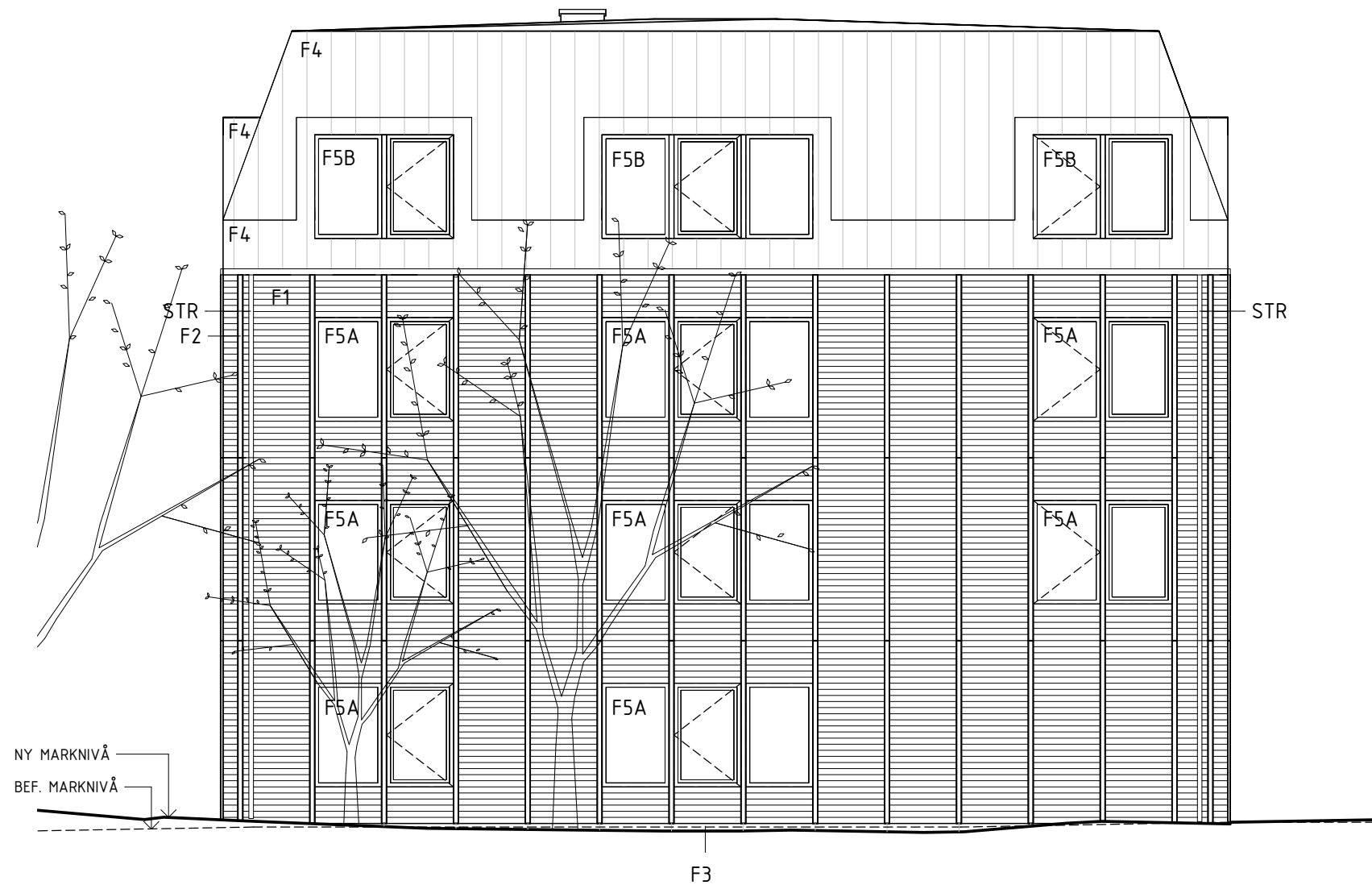

FÖRKLARINGAR
SE RITNING A-40-3-1001

FÖRESKRIFTER
SE RITNING A-40-3-1001

HÄNVISNINGAR
SE RITNING A-40-3-1001

BET	ÄNDRINGEN AVSER	DATUM	SIGN
-----	-----------------	-------	------

BYGGLOVHANDLING

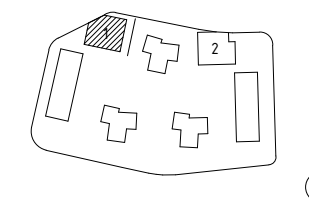

FINNTORP
SICKLAÖN 125:5

X	A	Arrhov Frick Arkitektkontor AB
	K	Sfomkon
		VVS AFRY
		ELSYNC

UPPDRAG.NR	RITAD/KONSTR. AV	HANDLÄGGARE
2103	SP	CN

DATUM
2022-02-01
ANSVARIG
Carlos Nieto
SICKLAÖN 125:5
Hus 1. Fasad mot öster

SKALA	NUMMER	BET
A3 1:100	A-40-3-1003	

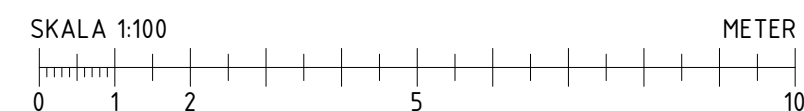

FÖRKLARINGAR

SE RITNING A-40-3-1001

FÖRESKRIFTER

SE RITNING A-40-3-1001

HÄNVISNINGAR

SE RITNING A-40-3-1001

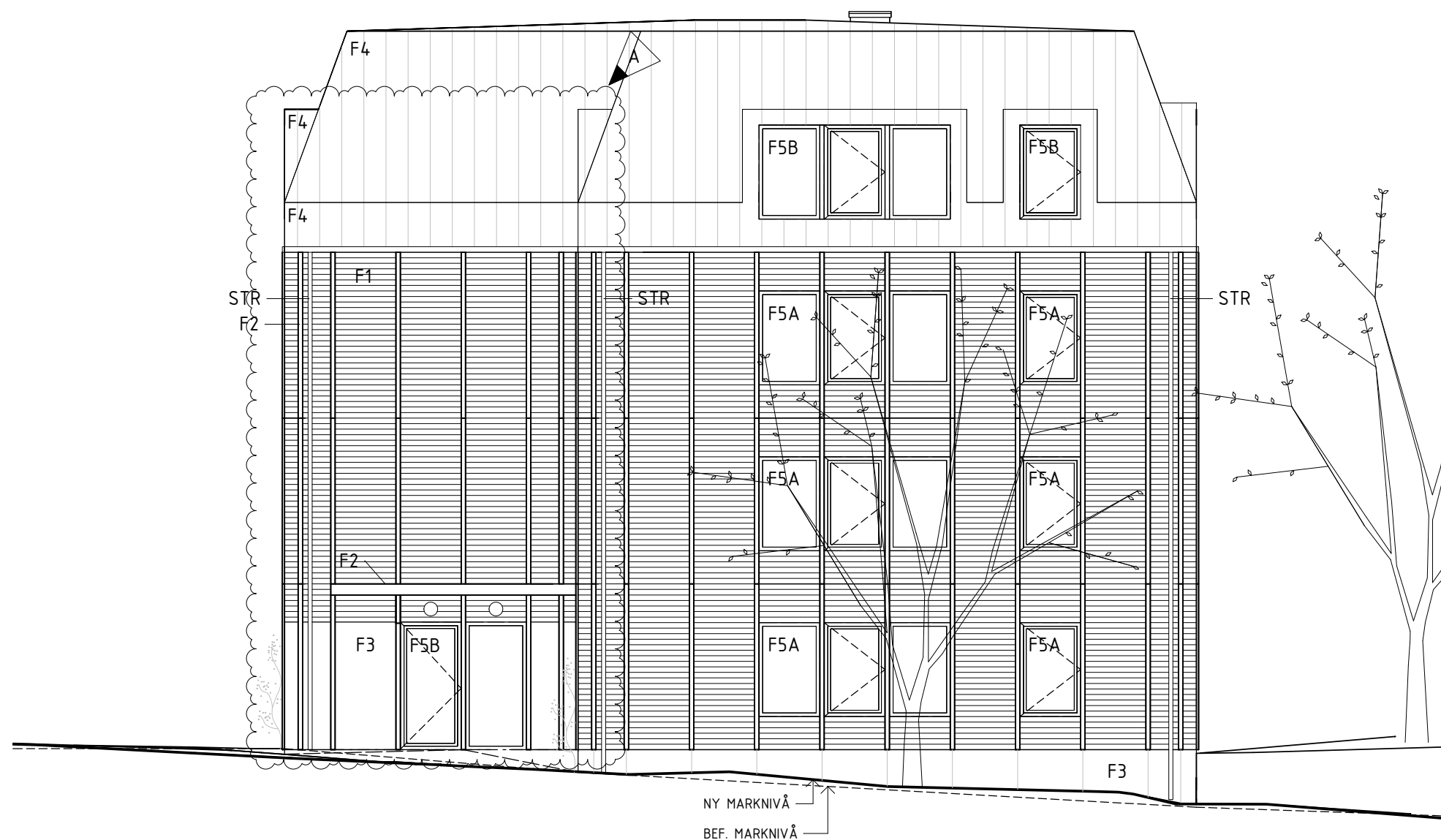

A	PM02	22-04-20	CN
BET	ÄNDRINGEN AVSER	DATUM	SIGN

BYGGLOVHANDLING

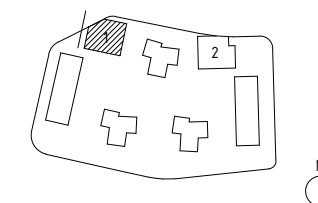

FINNTORP

SICKLAÖN 125:5

A Arrhov Frick Arkitektkontor AB

K Sfamkon

VVS AFRY

ELSYNC

UPPDRAG NR 2103	RITAD/KONSTR. AV SP	HANDLÄGGARE CN
--------------------	------------------------	-------------------

DATUM ANSVARIG
2022-02-01 Carlos Nieto

SICKLAÖN 125:5

Hus 1. Fasad mot väster

SKALA A3 1:100	NUMMER A-40-3-1004	BET A
-------------------	-----------------------	----------

SKALA 1:100



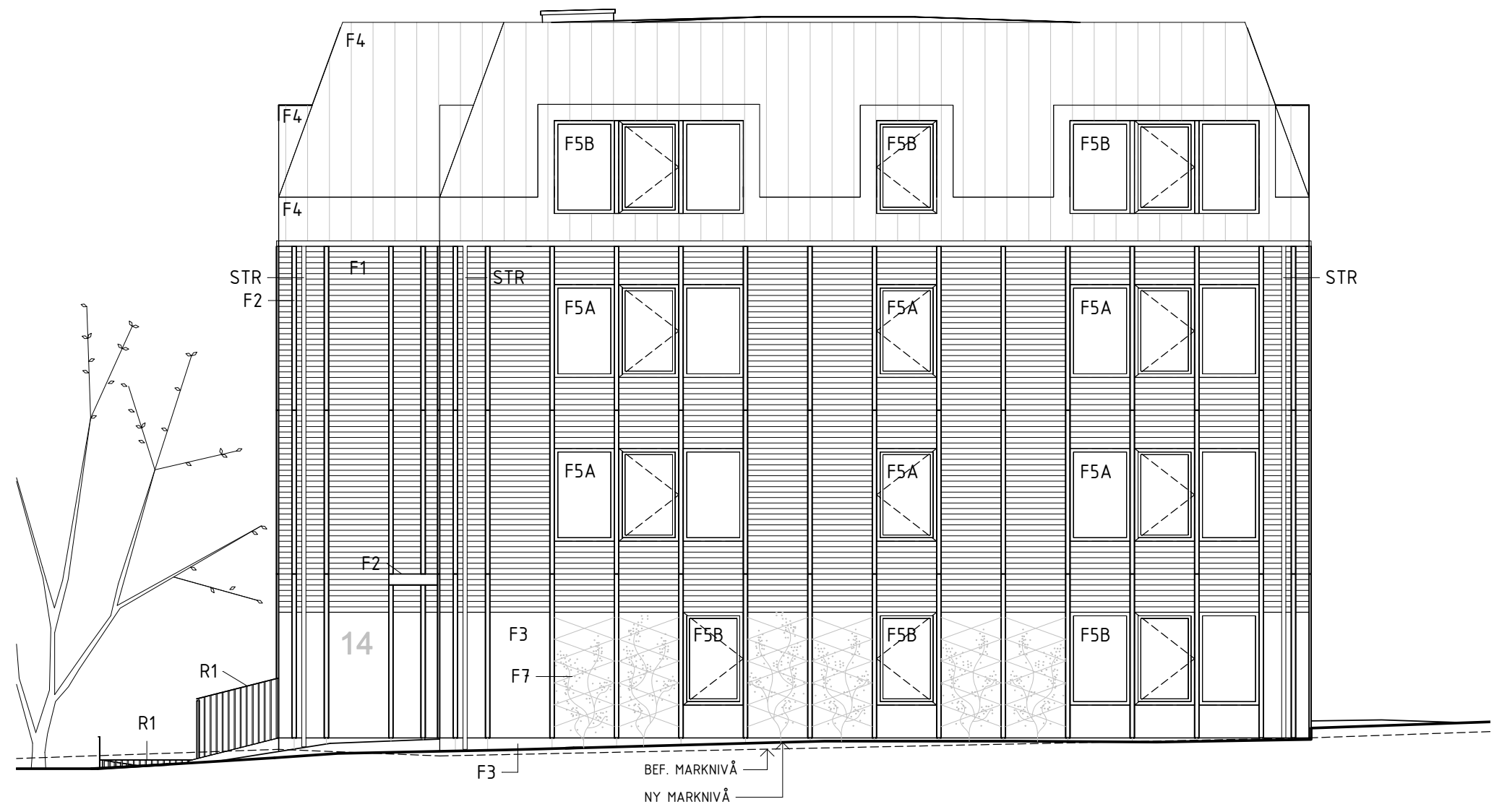

FÖRKLARINGAR
SE RITNING A-40-3-1001

FÖRESKRIFTER
SE RITNING A-40-3-1001

HÄNVISNINGAR
SE RITNING A-40-3-1001

BET	ÄNDRINGEN AVSER	DATUM	SIGN
-----	-----------------	-------	------

BYGGLOVHANDLING

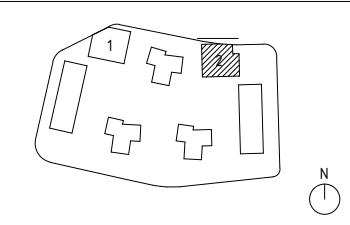

FINNTORP
SICKLAÖN 125:5

X A	Arrhov Frick Arkitektkontor AB
K	Sfomkon
	VVS AFRY
	ELSYNC

UPPDRAG NR	RITAD/KONSTR. AV	HANDLÄGGARE
2103	SP	CN
DATUM	ANSVARIG	
2022-02-01	Carlos Nieto	
SICKLAÖN 125:5		
Hus 2, Fasad mot norr		

SKALA	NUMMER	BET
A3 1:100	A-40-3-2001	



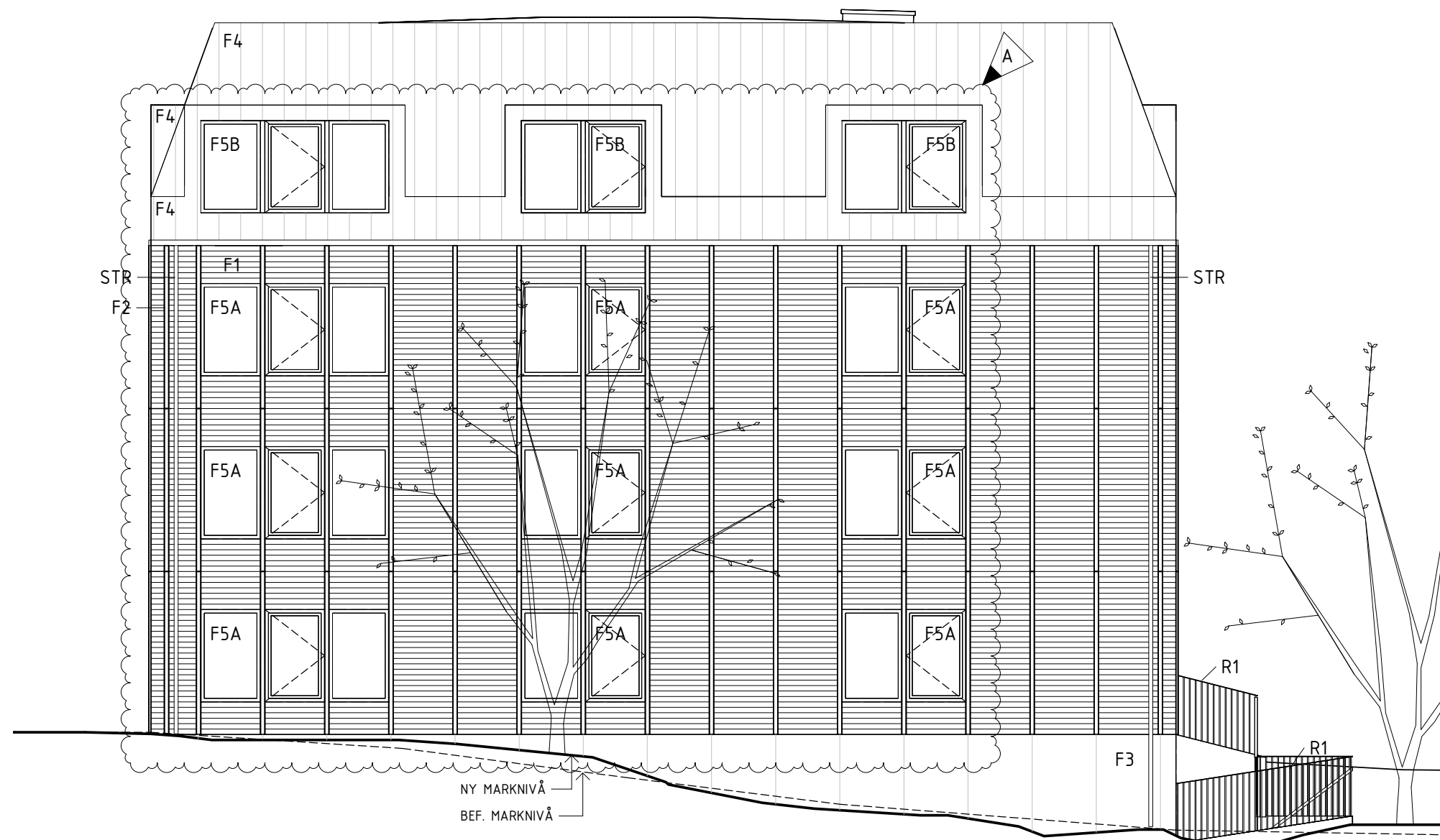

FÖRKLARINGAR
SE RITNING A-40-3-1001

FÖRESKRIFTER
SE RITNING A-40-3-1001

HÄNVISNINGAR
SE RITNING A-40-3-1001

A	PM02	22-04-20	CN
BET	ÄNDRINGEN AVSER	DATUM	SIGN

BYGGLOVHANDLING

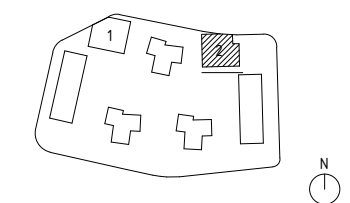

FINNORP
SICKLAÖN 125:5

<input checked="" type="checkbox"/> A	Arrhov Frick Arkitektkontor AB
<input type="checkbox"/> K	Sfomkon
<input type="checkbox"/> VVS	AFRY
<input type="checkbox"/> ELS	ELSYNC

UPPDRAG NR	RITAD/KONSTR. AV	HANDLÄGGARE
2103	SP	CN
DATUM	ANSVARIG	
2022-02-01	Carlos Nieto	
SICKLAÖN 125:5		
Hus 2, Fasad mot söder		

SKALA	NUMMER	BET
A3 1:100	A-40-3-2002	A



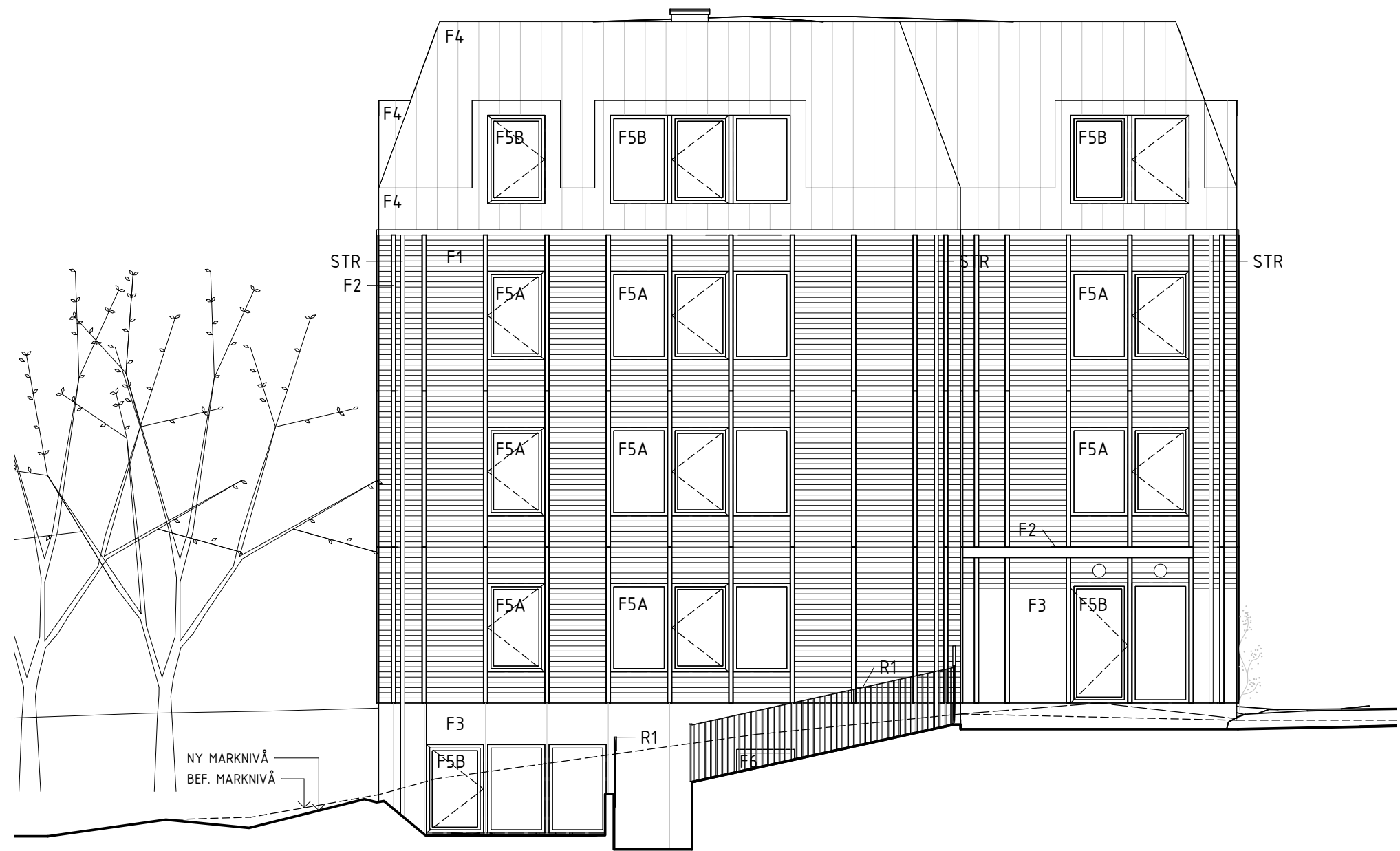

FÖRKLARINGAR
SE RITNING A-40-3-1001

FÖRESKRIFTER
SE RITNING A-40-3-1001

HÄNVISNINGAR
SE RITNING A-40-3-1001

BET	ÄNDRINGEN AVSER	DATUM	SIGN
-----	-----------------	-------	------

BYGGLOVHANDLING

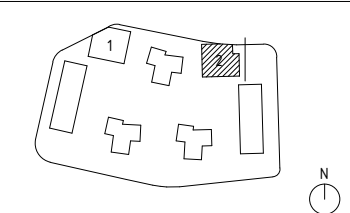

FINNORP
SICKLAÖN 125:5

<input checked="" type="checkbox"/> A	Arrhov Frick Arkitektkontor AB
<input type="checkbox"/> K	Sfomkon
<input type="checkbox"/> VVS	AFRY
<input type="checkbox"/> ELSY	ELSYNC

UPPDRAG NR	RITAD/KONSTR. AV	HANDLÄGGARE
2103	SP	CN
DATUM	ANSVARIG	
2022-02-01	Carlos Nieto	
SICKLAÖN 125:5		
Hus 2, Fasad mot öster		
SKALA	NUMMER	BET
A3 1:100	A-40-3-2003	



FÖRKLARINGAR

SE RITNING A-40-3-1001

FÖRESKRIFTER

SE RITNING A-40-3-1001

HÄNVISNINGAR

SE RITNING A-40-3-1001



BET	ÄNDRINGEN AVSER	DATUM	SIGN
-----	-----------------	-------	------

BYGGLOVHANDLING

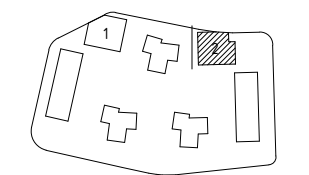

FINNTORP

SICKLAÖN 125:5

A Arrhov Frick Arkitektkontor AB

K Sfmkon

VVS AFRY

ELSYNC

UPPDRAG NR	RITAD/KONSTR. AV	HANDLÄGGARE
2103	SP	CN

DATUM ANSVARIG
2022-02-01 Carlos Nieto

SICKLAÖN 125:5

Hus 2, Fasad mot väster

SKALA	NUMMER	BET
A3 1:100	A-40-3-2004	

SKALA 1:100



METER