

**NACKA KOMMUN**  
Lantmäterienheten

Kartan upprättad: 2021-03-22  
Av: Vibeke Waldemar  
Granskad av: SF  
Mätt av: VW

Fastighet: Karta A: Nybyggnadskarta  
Adress: Kvarnholmsvägen 93 resp 104  
Ärendenummer: 210310-Nybyggnadskarta-I281

**Nacka Vatten och Avfall AB:s uppgifter:**

Dagvatten och dränvatten skall avledas genom lokalt omhändertagande, LOD inom fastigheten. Området är beläget inom Nacka Vatten och Avfall AB:s verksamhetsområde. Relationshandlingar över spill-, dag- och vattenledningar har ej levererats från byggherren. Var vänligen kontakta anslutning@nvao.se, tel. 08-718 80 00 för frågor angående va-ledningsnätet.

Nacka Vatten och Avfall AB, 2021-03-15, M.Parkeborn

**PLANBESTÄMMELSER**  
Användningsgräns  
Egenskapsgräns

**VA-UPPGIFTER**  
Vattenledning  
Spillvattenledning  
Tryckledning, spill  
Lagvattenledning  
Ledning ur drift

Samfälligheter/Gemensamhetsanläggningar inskrivna i Lantmäteriets fastighetsregister: GA:158

Rättigheter inskrivna i Lantmäteriets fastighetsregister (OBS: Det kan finnas rättigheter som inte är inritade i kartan samt som ligger utanför området) :uppgifter saknas i fastighetsregistret

Arbetsfix: hörn på elskåp +34,69 m samt spik i asfalt +32,80 m

Markhöjder är karterade från laserskannad flygdata gjord år 2016 och har noggrannhet i höjdlod: 5 cm på hårdgjorda ytor och 10 cm på övriga ytor. Noggrannhet i plan: 15 cm. Markhöjder i grönt är inmätta på plats och har noggrannhet i höjdlod: 2-5 cm och i plan: 1-2 cm. Nivåkurvorna är ingen exakt redovisning av höjden och bör inte användas vid detaljprojektering områdena, så viss osäkerhet råder kring markhöjder och nivåkurvor

Markdetaljer såsom murar etc är karterade från flygfoto och kan inte användas för detaljplanering.

Vid schaktning och andra markarbeten hänvisas till ledningskollen.se

**Gränspunkter**  
enl. Lantmäteriets fastighetsregister

|                        |                                        |                                        |
|------------------------|----------------------------------------|----------------------------------------|
| enl. områdeskartan     | Nr 157354N 6577884 79E 158010,00Tjg om | Nr 180087N 6577840 94E 158005,82Tjg om |
| enl. dubbel i sten     | Nr 158007N 6577893 91E 158003,13Tjg om | Nr 180089N 6577867 53E 158006,71Tjg om |
| enl. dubbel i berg     | Nr 158007N 6577893 91E 158003,13Tjg om | Nr 180089N 6577867 53E 158006,71Tjg om |
| enl. rörlig gränslinje | Nr 158007N 6577893 91E 158003,13Tjg om | Nr 180089N 6577867 53E 158006,71Tjg om |
| enl. rörlig gränslinje | Nr 158007N 6577893 91E 158003,13Tjg om | Nr 180089N 6577867 53E 158006,71Tjg om |

**Gällande planer**  
Plantyp, plannamn, aktbeteckning, lagkraftsdatum  
Detaljplan, DPS70, 0182K-2015/61, 2015-07-22

Planbestämmelser ritas enbart in på aktuell fastighet.  
Stämmer fastigheten med gällande fastighetsplan eller tomtindelning FINNS EJ  
Fastighetens areal: enl. Lantmäteriets fastighetsreg. 733, resp 1108m<sup>2</sup> RH00 och RH2000 är +0,524m.  
Byggsamål: nybyggnation av flerbostadshus

Skala i A3: 1:400  
Fastighet: Sicklaön 38:38 och 38:39

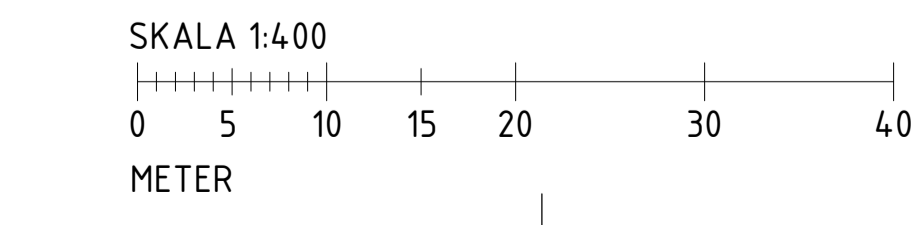

|                                |                                  |                   |                 |
|--------------------------------|----------------------------------|-------------------|-----------------|
| BET                            | ANDRINGEN AVSER                  | DATUM             | SIGN            |
| RITNINGENS STATUS              |                                  |                   |                 |
| <b>BYGGLOVHANDLING</b>         |                                  |                   |                 |
| PLAN                           |                                  | KVARNHOLMSVÄGEN   |                 |
| ORIENTERINGSGIFUR              |                                  |                   |                 |
| VERTIKALPLATSEN                | SEKTION                          |                   | VERTIKALPLATSEN |
|                                | KVARNHOLMSVÄGEN                  |                   |                 |
| <b>PEAB</b>                    |                                  |                   |                 |
| FASTIGHET OCH PROJEKTNAMN      |                                  |                   |                 |
| <b>O-HUSEN HUS 2</b>           |                                  |                   |                 |
| SICKLAÖN 38:39                 |                                  |                   |                 |
| A                              | TOTAL Arkitektur och Urbanism AB | tel.08-441 36 00  |                 |
| K                              | SLB AB                           | tel.08-706 45 50  |                 |
| E                              | Elektrotrade Installation AB     | tel.08-514 911 84 |                 |
| V                              | OTK Klimatinstallationer AB      | tel.ofkabe.se     |                 |
| VS                             | CSVK AB                          | tel.0721-64 64 66 |                 |
| B                              | Briab                            | tel.08-410 102 50 |                 |
| UPPDRAG NR                     | BITAD/KONSTRUERAD AV             | MARKGIVARE        |                 |
| 4455                           | FiTe                             | NiAi              |                 |
| DATUM                          | ANVÄND                           |                   |                 |
| 2022-01-21                     | AnPa                             |                   |                 |
| RITNINGENS INNEHÅLL            |                                  |                   |                 |
| Situationsplan NYBYGGNADSKARTA |                                  |                   |                 |
| SKALA A3/A3                    | BITNINGENS NR                    | BET               |                 |
| A1 1:400                       | A-01-1-001                       |                   |                 |
| A3 1:800                       |                                  |                   |                 |



### FÖRKLARINGAR

ALLA MÅTT I MM OM INGET ANNAT ANGES.  
 PLUSHÖJDER ANGIVNA I HELA METER.  
 HÖJDER ANGIVNA I RH2000.

T x, .. FASADTEGEL ENL. FÖRESKRIFT  
 P x, .. PUTSTYP ENL. FÖRESKRIFT  
 NCS / RAL xx KULÖRBETECKNING ENL. KULÖRSYSTEM

### FÖRESKRIFTER

FÖR TEGEL- OCH PUTSARBETEN GÄLLER ATT  
 PROVAVNING/PUTSNING SKA SKA PÅ PLATS  
 INNAN ARBETEN PÅBÖRJAS. PROV SKA VARA  
 MINST 1 KVM OCH GÄLLA SAMTLIGA PUTS- OCH  
 TEGELTYPER. TILL AVSTÄMNING AV PROV KALLAS  
 ARKITEKT, BYGGHERRER OCH REPRESENTANT FÖR  
 KOMMUNEN. ANGIVNA TEGELFABRIKAT, FÖGBRUK  
 OCH PUTSKULÖRER GÄLLER SOM LIKARE FÖR  
 SLUTLIG AVSTÄMNING.

### HÄNVISNINGAR

PLANER, SE RITNING: A-40-1-209 -217  
 SEKTIONER, SE RITNING: A-40-2-201 -203  
 YTTERVÄGGSSNITT, SE RITN A-42-6-002

### MATERIAL OCH KULÖRBESKRIVNING

**BYGGDEL**  
 BTG-BETONG

**PUTS**  
 P1-PUTS1  
 P2-PUTS2  
 P3-PUTS3

**MATERIAL/KULÖR**  
 SOCKEL I BETONG, SLÅT YTA  
 KULÖR: NATURGRÅ  
 SOCKLAR MINST 300MM HÖGA.

**STRUKTUR: SPIKRIVEN**  
 KULÖR: VARMVIT, NCS S 1502-Y  
 SOCKELPUTS  
 STRUKTUR: SPIKRIVEN  
 KULÖR: LJUSGRÅ, NCS S 2502-Y  
 UNDERSIDA BURSBRÅK  
 STRUKTUR: SPIKRIVEN  
 KULÖR: VARMVIT, NCS S 1502-Y

### MATERIAL OCH KULÖRBESKRIVNING

**TEGEL**  
 TYP: SKIFTANDE GRÅ TILL MÖRKGRÅ, SCHATTERAD  
 FÖRMAT: DNF FABRIKAT: RANDERS RT 522 UNIKA  
 ALEXANDRIA SLAGET  
 FÖGKULÖR: LJUSGRÅ, RANDERS CM2030

TY1 - TEGELYTA 1 PLATSMURAT TEGEL  
 FÖRBAND: VILT 7 KOPPAR/KVM  
 TY2 - TEGELYTA 2 PLATSMURAT TEGEL  
 KRYSSFÖRBAND MED UTSIKKANDE  
 KOPPSTENAR ENL. FASADDETALJ  
 PÅ RITN FÖR YTTERVÄGGSSNITT  
 LISEN, MURFÖRBAND MED 30MM  
 INDRAG FRÅN FASADS UTSIDA

Te-L TRÅ/ALUMINIUM. FABR. LACKERAD  
 KULÖR UTSIDA:  
 PEARL GOLD, RAL 1036  
 KULÖR INSIDA: VIT, NCS S 0500-N  
 KULÖR UTSIDA: NCS S 5502-Y

FÖNSTER TRÅ/ALUMINIUM. FABR. LACKERAD  
 KULÖR UTSIDA:  
 PEARL GOLD, RAL 1036  
 KULÖR INSIDA: VIT, NCS S 0500-N  
 KULÖR UTSIDA: NCS S 5502-Y

TAKFÖNSTER BRANDGASLUCKA  
 VENTGALLER  
 STÅLDÖRRAR GRÅ, NCS S 5502-Y  
 GRÅ METALLIC PLANJA PL15  
 GRANITKERAMIK, LJUSGRÅ

BGL BRANDGASLUCKA  
 VENTGALLER  
 STÅLDÖRRAR GRÅ, NCS S 5502-Y  
 GRÅ METALLIC PLANJA PL15  
 GRANITKERAMIK, LJUSGRÅ

PLÅTTAK BANDTÄCKNING, ANTRACITMATT,  
 MÖRK SILVERMETALLIC, RAL 9007

SR MÖRK SILVERMETALLIC, RAL 9007  
 STUPRÖR, MOT GÅRD  
 GRÅVIT, RAL 9002

DF DILLATIONSFOG  
 ÖPPEN RÖRELFÖG MED  
 BOTTNINGSLIST I GALVANISERAT  
 STÅL

### BALKONGRÄCKEN

RÅ1 FRONT I RAMFRITT GLAS,  
 TÄT PLÅT I KORTSIDOR

RÅ2 LIKA RÅ1. ENA KORTSIDAN I GLAS

RÅ3 FRONT I PERFORERAD PLÅT  
 PERFORERINGSGRAD CA 40%

RÅ4 FRONT I PERFORERAD PLÅT  
 PERFORERINGSGRAD CA 40%  
 KORTSIDOR I TÄT PLÅT  
 BALKONGSKÄRM

BS ÖVERLIGGARE, PLÅTAR OCH BÄRVERK:  
 KULÖR PEARL GOLD, RAL 1036  
 BALKONGUNDERSIDANS BETONG MÅLAS I RÅ3+RÅ4,  
 KULÖR NCS S 1502-Y  
 BALKONGUNDERSIDOR RÅ1 OCH RÅ2, SE YTTERVÄGGSSNITT



FASAD MOT NORDVÄST



FASAD MOT VÄST

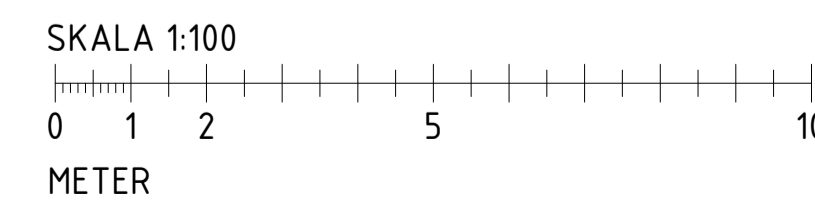

|                           |                                  |                   |      |
|---------------------------|----------------------------------|-------------------|------|
| BET                       | ANDRINGEN AVSER                  | DATUM             | SIGN |
| RITNINGENS STATUS         |                                  |                   |      |
| <b>BYGGLOVHANDLING</b>    |                                  |                   |      |
| PLAN                      | KVARNHOLMSVÄGEN                  | ORIENTERINGSFIGUR |      |
|                           |                                  |                   |      |
| SEKTION                   |                                  |                   |      |
| <b>PEAB</b>               |                                  |                   |      |
| FASTIGHET OCH PROJEKTNAMN |                                  |                   |      |
| <b>0-HUSEN HUS 2</b>      |                                  |                   |      |
| SICKLAÖN 38:39            |                                  |                   |      |
| A                         | TOTAL Arkitektur och Urbanism AB | tel:08-441 36 00  |      |
| K                         | SLB AB                           | tel:08-706 45 50  |      |
| E                         | Elektrotrade Installation AB     | tel:08-514 911 84 |      |
| V                         | OTK Klimatinstallationer AB      | tel:070-644 99 93 |      |
| VS                        | CSVK AB                          | tel:0721-64 64 66 |      |
| B                         | Briab                            | tel:08-410 102 50 |      |
| LUPPENS NR                | BYGGLOVSTYCKEN AV                | MARKGÖRARE        |      |
| 4455                      | NiAi                             | NiAi              |      |
| DATUM                     | ANSÖKAN                          | ANMÄLAN           |      |
| 2022-03-11                | AnPa                             | AnPa              |      |
| RITNINGENS INNEHÅLL       |                                  |                   |      |
| Fasadritning FASADER 1    |                                  |                   |      |
| SKALA A1/A3               | RITNINGENS NR                    | BET               |      |
| A1 1:100                  | A-40-3-201                       |                   |      |
| A3 1:200                  |                                  |                   |      |

# HÄNVISNINGAR

ALLA MÅTT I MM OM INGET ANNAT ANGES.  
 PLUSHÖJDER ANGIVNA I HELA METER.  
 HÖJDER ANGIVNA I RH2000.

FÖRKLARINGAR, FÖRESKRIFTER,  
 MATERIAL- OCH KULÖRBESKRIVNING,  
 SE RITN A-40-3-201



FASAD MOT SYDVÄST



FASAD MOT SÖDER

| BET                                    | ÄNDRINGEN AVSER                  | DATUM             | SIGN |
|----------------------------------------|----------------------------------|-------------------|------|
| <b>BYGGLOVHANDLING</b>                 |                                  |                   |      |
| PLAN                                   | KVARNHOLMSVÄGEN                  | ORIENTERINGSGIFUR |      |
|                                        |                                  |                   |      |
| SEKTION                                |                                  | VERTIKAL-PLATSEN  |      |
| <b>PEAB</b>                            |                                  |                   |      |
| FASTIGHET OCH PROJEKTNÄMNING           |                                  |                   |      |
| <b>Ö-HUSEN HUS 2</b><br>SICKLAÖN 38:39 |                                  |                   |      |
| A                                      | TOTAL Arkitektur och Urbanism AB | tel.08-441 36 00  |      |
| K                                      | SLB AB                           | tel.08-706 45 50  |      |
| E                                      | Elektrotrade Installation AB     | tel.08-514 911 84 |      |
| V                                      | DTK Klimatinstallationer AB      | tel.070-644 99 93 |      |
| VS                                     | CSVK AB                          | tel.0721-64 64 66 |      |
| B                                      | Briab                            | tel.08-410 102 50 |      |
| LUPPENS NR                             | BYGGLOVSHANDLINGENS NR           | MARKÄGARE         |      |
| 4455                                   | NiAi                             | NiAi              |      |
| DATUM                                  | REVISOR                          |                   |      |
| 2022-03-11                             | AnPa                             |                   |      |
| RITNINGENS INNEHÅLL                    |                                  |                   |      |
| Fasadritning FASADER 2                 |                                  |                   |      |
| SKALA A/A3                             | RITNINGSNUMMER                   | BET               |      |
| A1 1:100<br>A3 1:200                   | A-40-3-202                       |                   |      |

# HÄNVISNINGAR

ALLA MÅTT I MM OM INGET ANNAT ANGES.  
 PLUSHÖJDER ANGIVNA I HELA METER.  
 HÖJDER ANGIVNA I RH2000.

FÖRKLARINGAR, FÖRESKRIFTER,  
 MATERIAL- OCH KULÖRBEKRIVNING,  
 SE RITN A-40-3-201



FASAD MOT ÖSTER

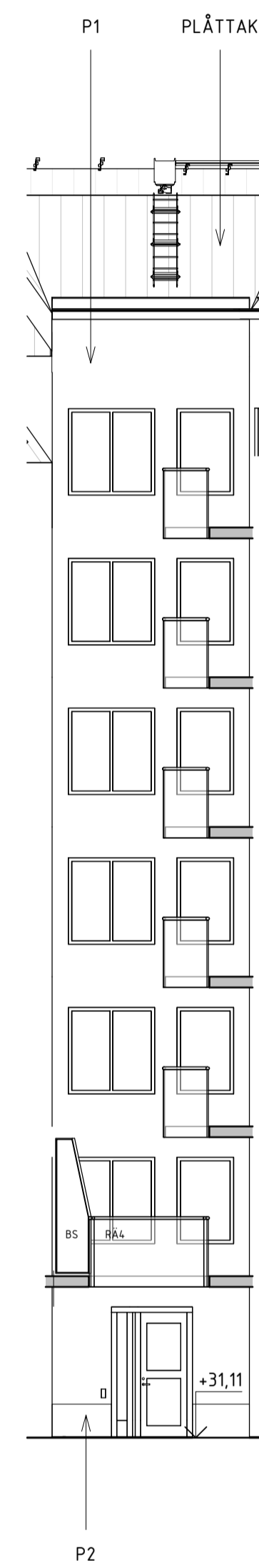

FASAD MOT SYDÖST

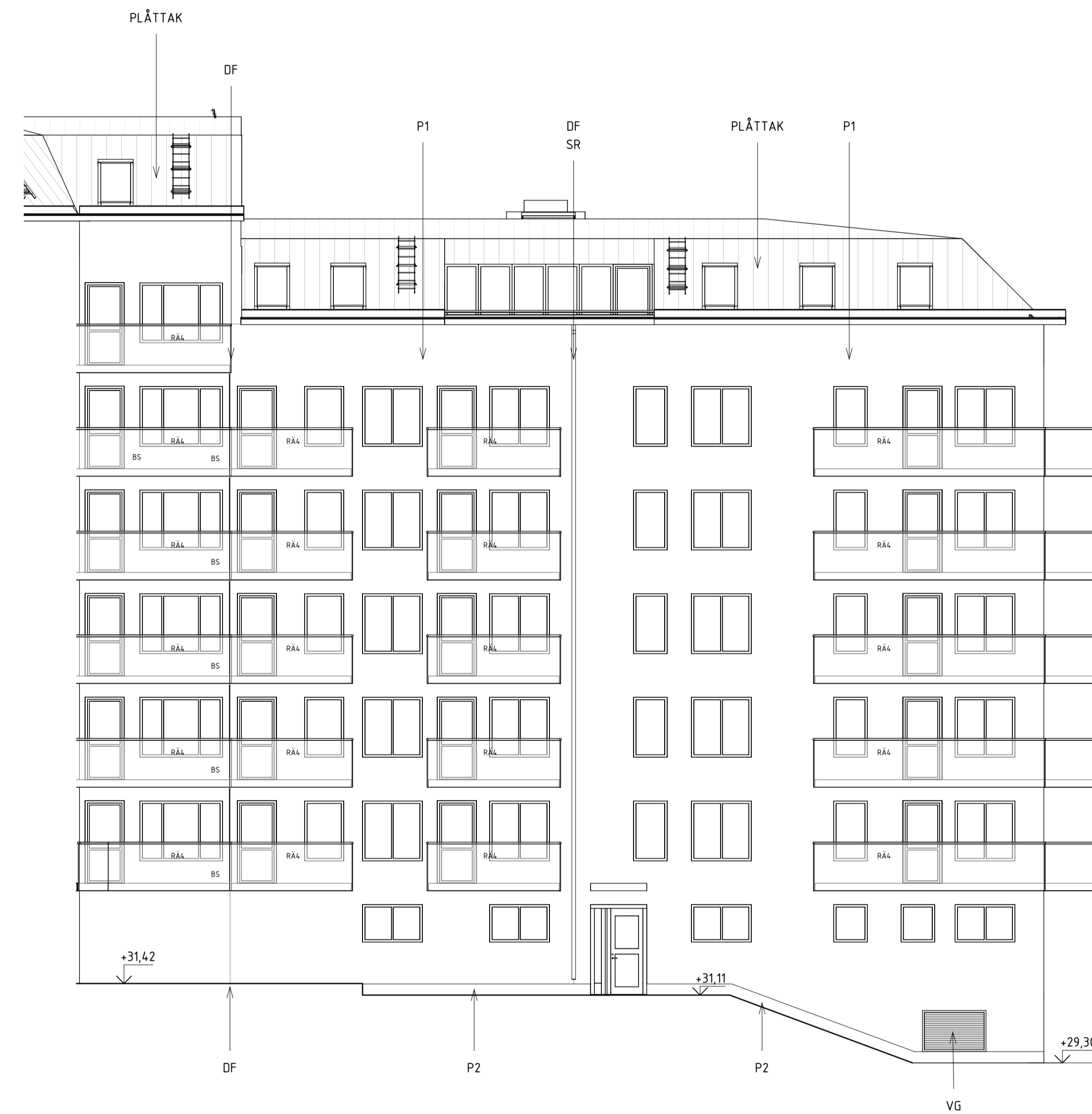

FASAD MOT SÖDER

|                                                                        |                                     |                           |      |
|------------------------------------------------------------------------|-------------------------------------|---------------------------|------|
| BET                                                                    | ÄNDRINGEN AVSER                     | DATUM                     | SIGN |
| RITNINGENS STATUS <b>BYGGLOVHANDLING</b>                               |                                     |                           |      |
| PLAN                                                                   | KVARNHOLMSVÄGEN                     | ORIENTERINGSFIGUR         |      |
|                                                                        |                                     |                           |      |
| VERTIKALPLATSEN                                                        | SEKTION                             | VERTIKALPLATSEN           | 09   |
| <b>PEAB</b>                                                            |                                     |                           |      |
| FASTIGHET OCH PROJEKTNÄMNING<br><b>O-HUSEN HUS 2</b><br>SICKLAÖN 38:39 |                                     |                           |      |
| A                                                                      | TOTAL Arkitektur och Urbanism AB    | tel.08-441 36 00          |      |
| K                                                                      | SLB AB                              | tel.08-706 45 50          |      |
| E                                                                      | Elektrotrade Installation AB        | tel.08-514 911 84         |      |
| V                                                                      | DTK Klimatinstallationer AB         | tel.070-644 99 93         |      |
| VS                                                                     | CSVK AB                             | tel.0721-64 64 66         |      |
| B                                                                      | Briab                               | tel.08-410 102 50         |      |
| LUPPENS NR<br><b>4455</b>                                              | RITAD/HONSTRUERAD AV<br><b>NiAi</b> | MARKÖSGÅRE<br><b>NiAi</b> |      |
| DATUM<br><b>2022-03-11</b>                                             | ÄNSVARIG<br><b>AnPa</b>             |                           |      |
| RITNINGENS INNEHÅLL<br><b>Fasadritning FASADER 3</b>                   |                                     |                           |      |
| SKALA A3/A3<br>A1 1:100<br>A3 1:200                                    | RITNINGSNUMMER<br><b>A-40-3-203</b> | BET                       |      |

# HÄNVISNINGAR

ALLA MÅTT I MM OM INGET ANNAT ANGES.  
 PLUSHÖJDER ANGIVNA I HELA METER.  
 HÖJDER ANGIVNA I RH2000.

FÖRKLARINGAR, FÖRESKRIFTER,  
 MATERIAL- OCH KULÖRBEKRIVNING,  
 SE RITN A-40-3-201

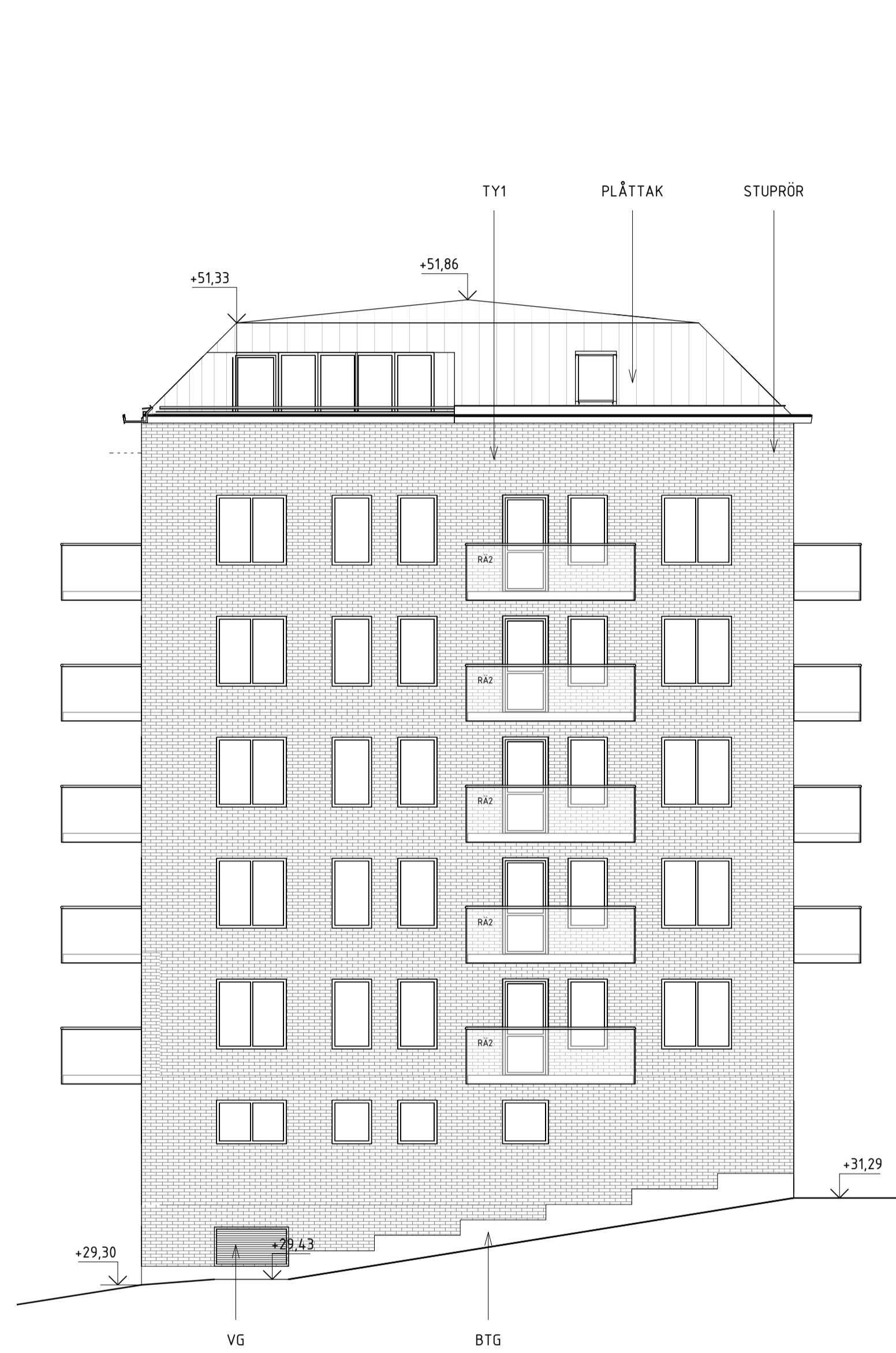

FASAD MOT ÖSTER

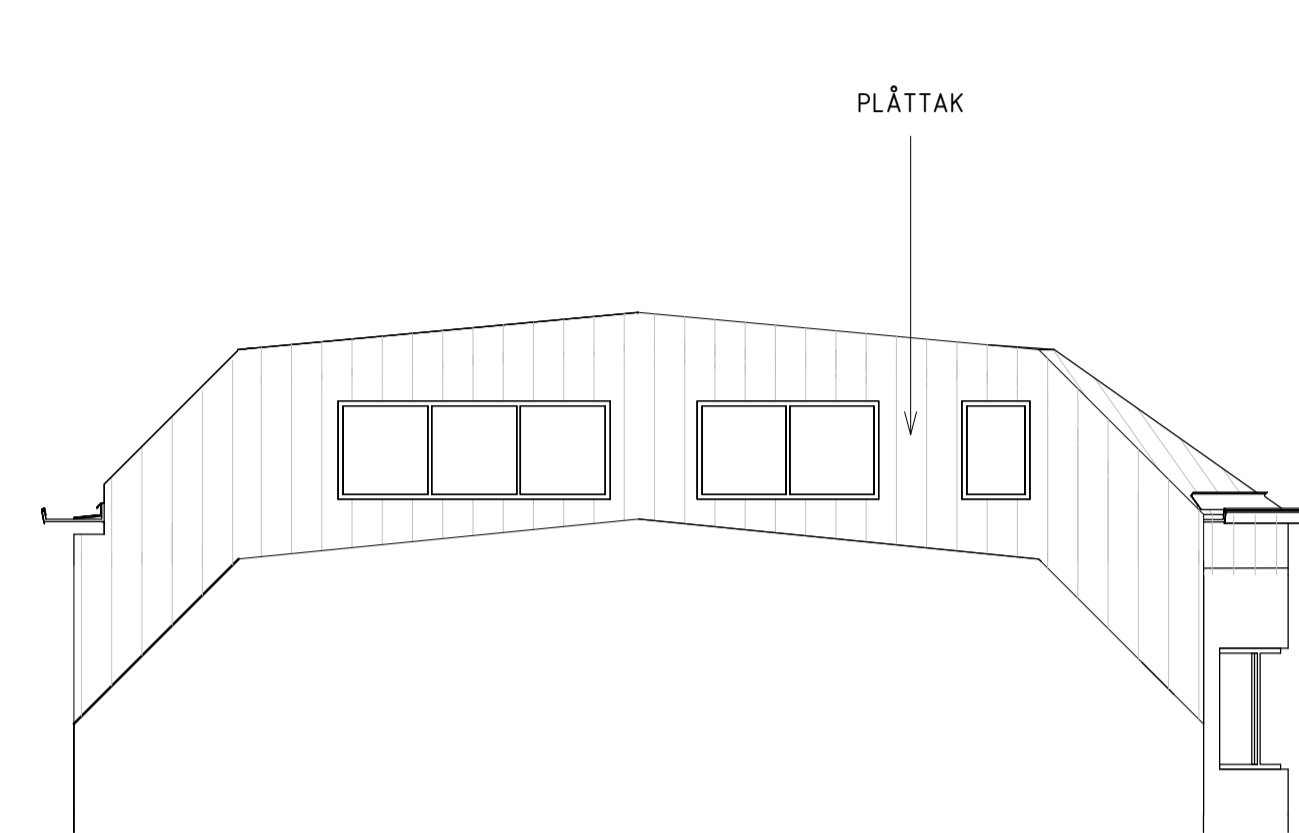

FASAD MOT SÖDER - TERRASS

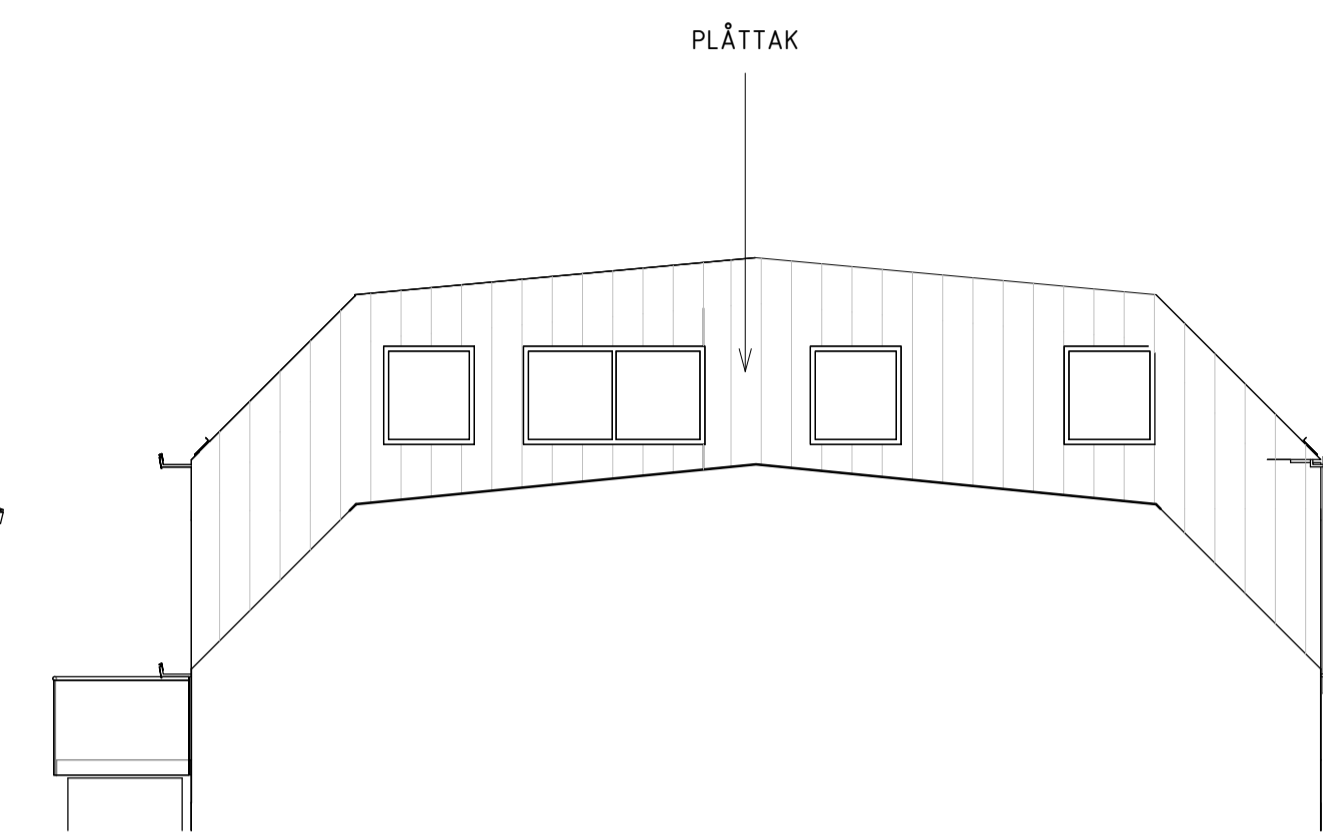

FASAD MOT ÖSTER - TERRASS

| BET                                    | ÄNDRINGEN AVSER                  | DATUM             | SIGN |
|----------------------------------------|----------------------------------|-------------------|------|
| RITNINGENS STATUS                      |                                  |                   |      |
| <b>BYGGLOVHANDLING</b>                 |                                  |                   |      |
| PLAN                                   | KVARNHOLMSVÄGEN                  | ORIENTERINGSGIFUR |      |
|                                        |                                  |                   |      |
| SEKTION                                | KVARNHOLMSVÄGEN                  | VERTIKAL-PLATSEN  |      |
|                                        |                                  |                   |      |
| <b>PEAB</b>                            |                                  |                   |      |
| FASTIGHET OCH PROJEKTNAMN              |                                  |                   |      |
| <b>O-HUSEN HUS 2</b><br>SICKLAÖN 38:39 |                                  |                   |      |
| A                                      | TOTAL Arkitektur och Urbanism AB | tel.08-441 36 00  |      |
| K                                      | SLB AB                           | tel.08-706 45 50  |      |
| E                                      | Elektrotrade Installation AB     | tel.08-514 911 84 |      |
| V                                      | DTK Klimatinstallationer AB      | tel.070-644 99 93 |      |
| VS                                     | CSVK AB                          | tel.0721-64 64 66 |      |
| B                                      | Briab                            | tel.08-410 102 50 |      |
| LUPPENS NR                             | RITAD/HONSTRUERAD AV             | MARKÄGARE         |      |
| 4455                                   | NiAi                             | NiAi              |      |
| DATUM                                  | ÄNSVAR                           |                   |      |
| 2022-03-11                             | AnPa                             |                   |      |
| RITNINGENS INNEHÅLL                    |                                  |                   |      |
| Fasadritning FASADER 4                 |                                  |                   |      |
| SKALA A/A3                             | RITNINGSNUMMER                   | BET               |      |
| A1 1:100<br>A3 1:200                   | A-40-3-204                       |                   |      |

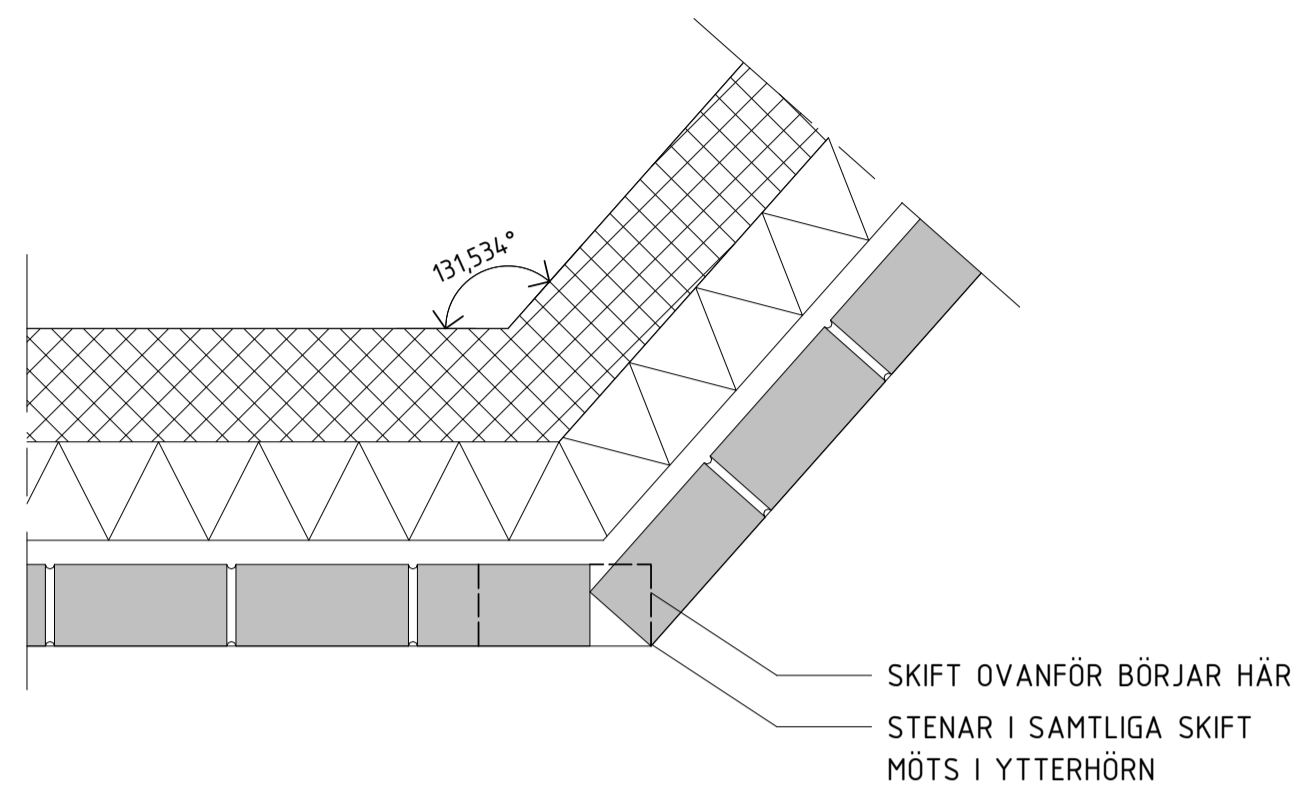

HORISONTALSNITT, TEGELVÄGG I TRUBBIG VINKEL  
MED SKRÅNADE HÖRN, SKALA 1:10

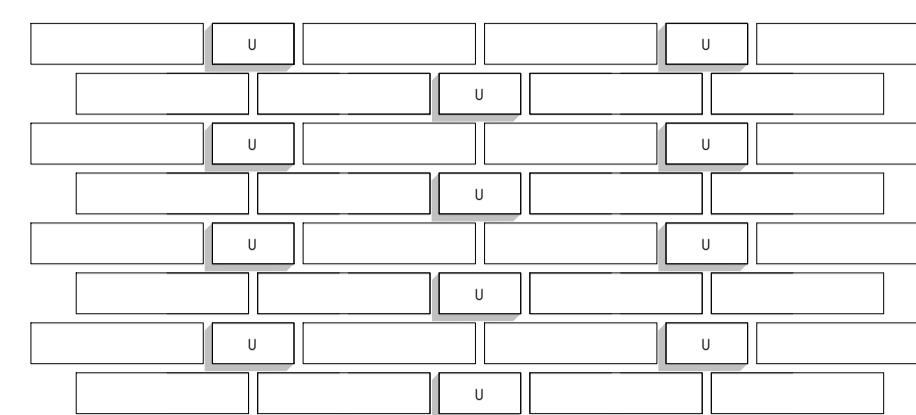

U = UDRAGEN KOPPSTEN, 25MM

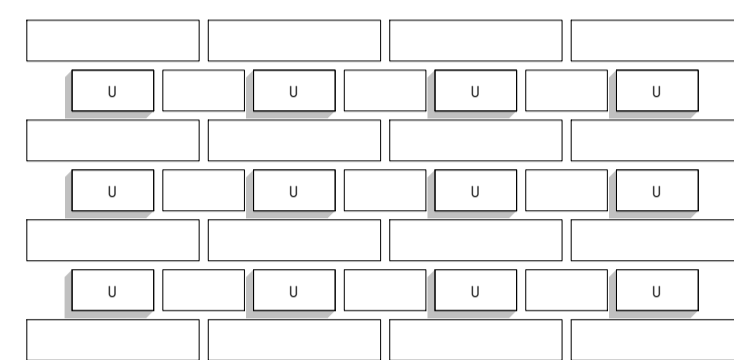

U = UDRAGEN KOPPSTEN, 25MM

FASADUTSNITT, MURNING TEGELYTA 2  
KRYSSFÖRBAND MED UDRAGNA KOPPSTENAR  
SKALA 1:10

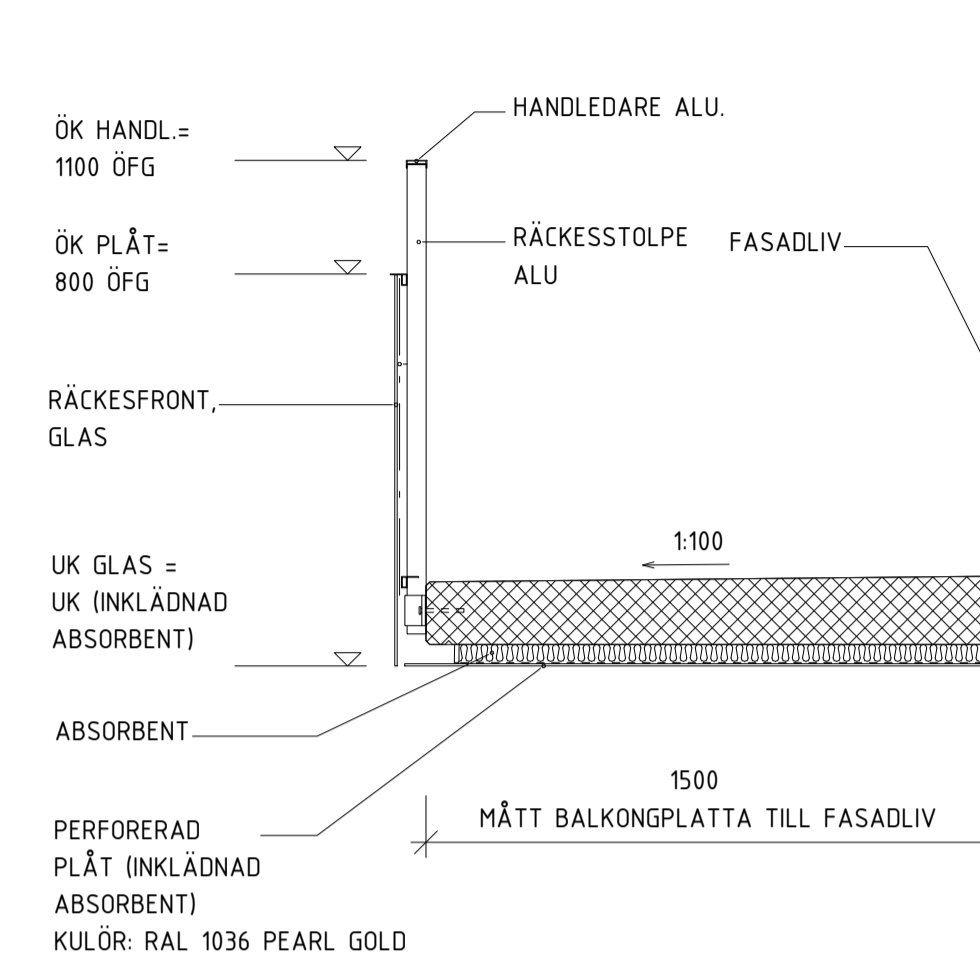

BALKONGPLATTOR MOT GATA,  
MED LJUDABSORBENT, SKALA 1:20

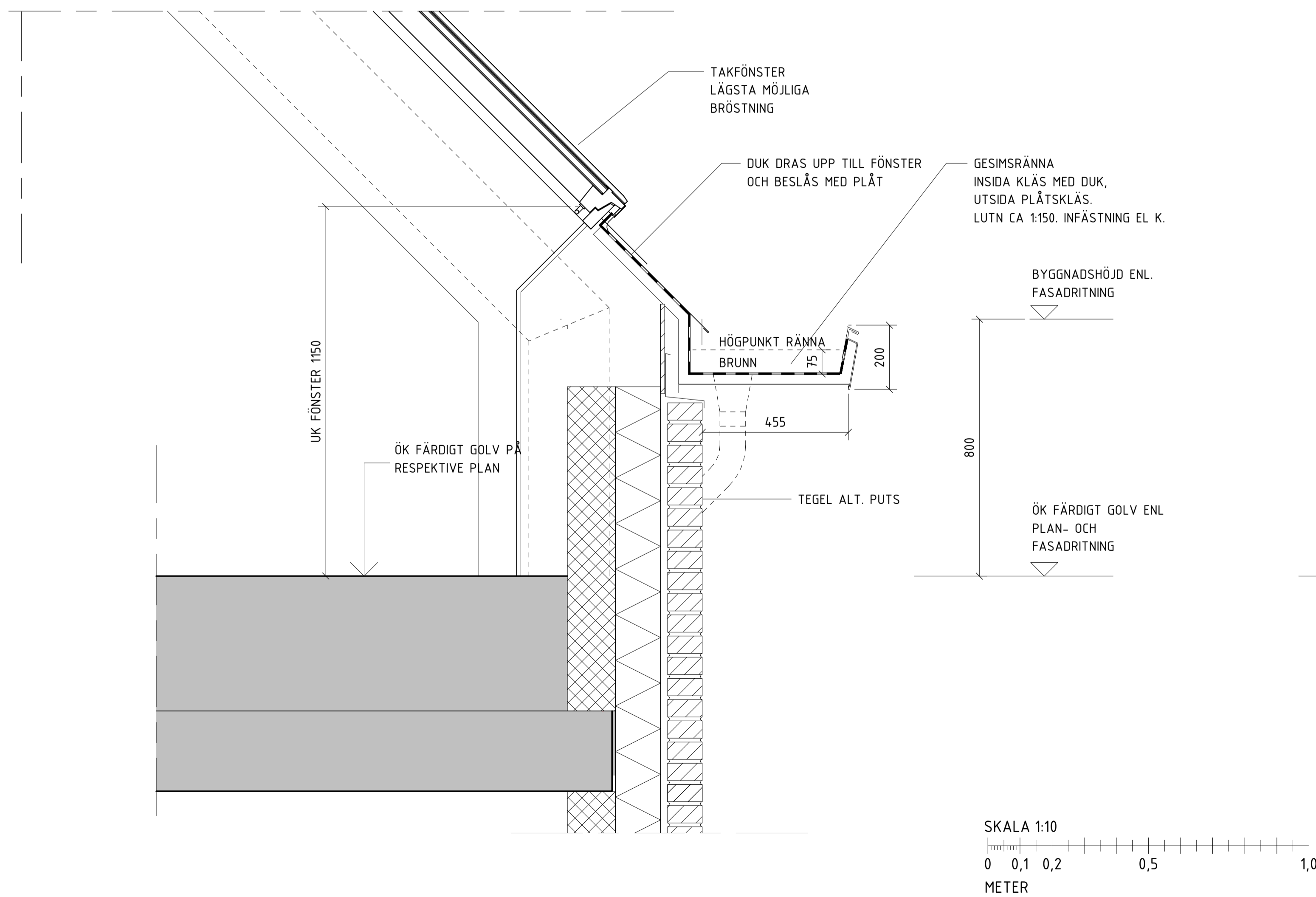

TAKFOT MED GESIMSRÄNNA SKALA 1:10

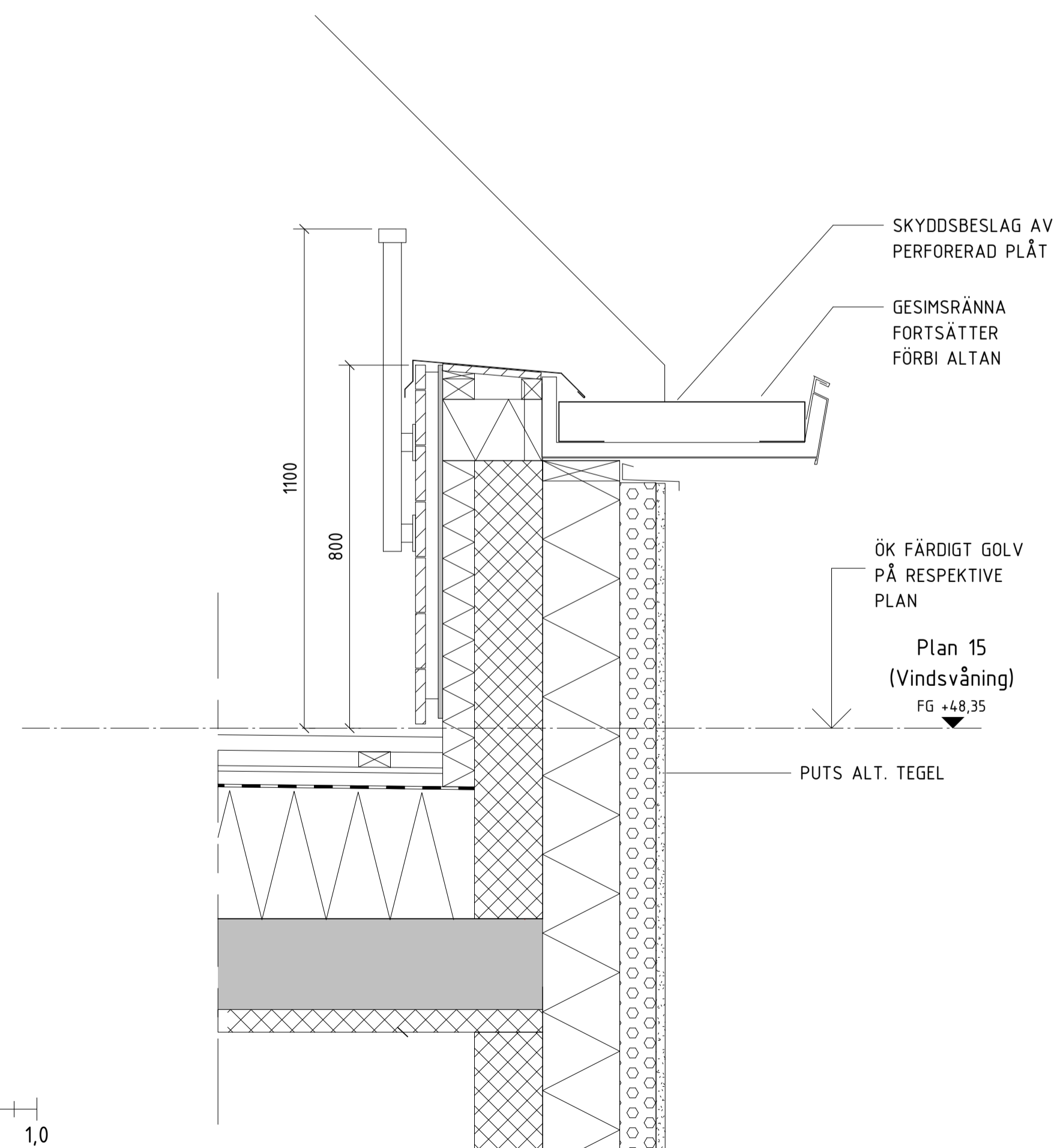

GESIMSRÄNNA VID TAKTERRASS SKALA 1:10

| BET                                                             | ÄNDRINGEN AVSER                  | DATUM             | SIGN             |
|-----------------------------------------------------------------|----------------------------------|-------------------|------------------|
| RITNINGENS STATUS                                               |                                  |                   |                  |
| <b>BYGGLOVHANDLING</b>                                          |                                  |                   |                  |
| PLAN                                                            | KVARNHOLMSVÄGEN                  | ORIENTERINGSGIFUR |                  |
|                                                                 |                                  |                   |                  |
| SEKTION                                                         |                                  | 16                | VERTIKAL-PLATSEN |
|                                                                 |                                  | 15                |                  |
|                                                                 |                                  | 14                |                  |
|                                                                 |                                  | 13                |                  |
|                                                                 |                                  | 12                |                  |
|                                                                 |                                  | 11                |                  |
|                                                                 |                                  | 10                |                  |
|                                                                 |                                  | 09                |                  |
| <b>PEAB</b>                                                     |                                  |                   |                  |
| FASTIGHET OCH PROJEKTNAMN                                       |                                  |                   |                  |
| <b>O-HUSEN HUS 2</b><br>SICKLAÖN 38:39                          |                                  |                   |                  |
| A                                                               | TOTAL Arkitektur och Urbanism AB | tel.08-441 36 00  |                  |
| K                                                               | SLB AB                           | tel.08-706 45 50  |                  |
| E                                                               | Elektrotrade Installation AB     | tel.08-514 911 84 |                  |
| V                                                               | OTK Klimatinstallationer AB      | tel.070-644 99 93 |                  |
| VS                                                              | CSVK AB                          | tel.0721-64 64 66 |                  |
| B                                                               | Briab                            | tel.08-410 102 50 |                  |
| LUPPENS NR                                                      | BYGGLOVHÄNDELT AV                | MARKÄGARE         |                  |
| 4455                                                            | NiAi                             | NiAi              |                  |
| DATUM                                                           | ÄNSVAR                           |                   |                  |
| 2022-03-11                                                      | AnPa                             |                   |                  |
| RITNINGENS INNEHÅLL                                             |                                  |                   |                  |
| Detailritning<br>YTTERVÄGGSSNITT, VERTIKALA OCH<br>HORISONTELLA |                                  |                   |                  |
| SKALA A1/A3                                                     | RITNINGENS NR                    | BET               |                  |
| A1 1:10                                                         | A-42-6-002                       |                   |                  |
| A3 1:20                                                         |                                  |                   |                  |

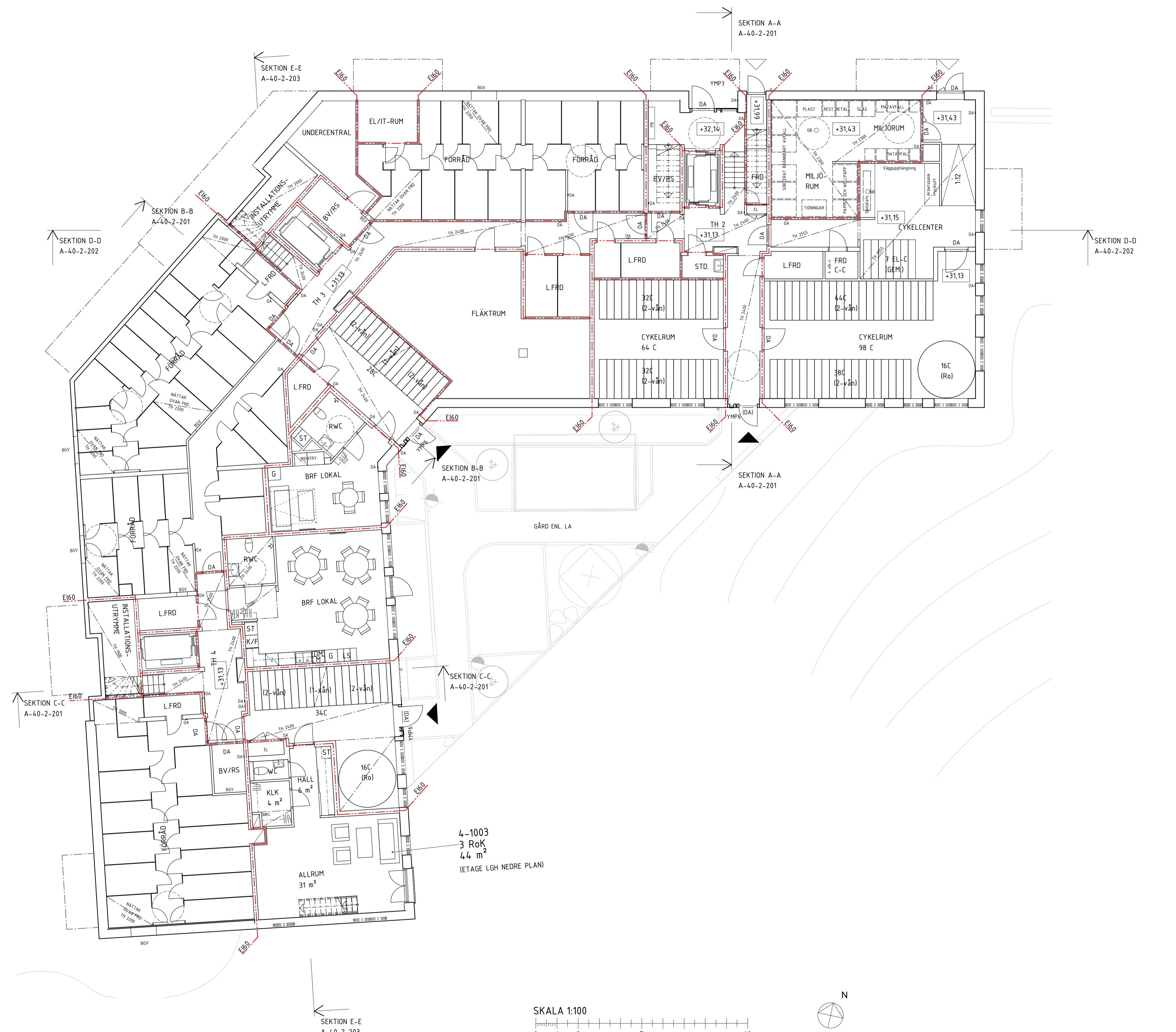

### FÖRKLARINGAR

ALLA MÅTT I MM OM INGET ANNAT ANGES.  
 PLUSHÖJDER ANGIVNA I HELA METER.  
 HÖJDER ANGIVNA I RH2000.

- FG +00,00 = ÖVERKANT FÄRDIGT GOLV
- = BRANDCELLSGRÄNS REI 90-M
- - - = BRANDCELLSGRÄNS EI 60
- · · = BRANDCELLSGRÄNS EI 30
- · · = BRANDCELLSGRÄNS EI 15

SAMTLIGA TAMBURDÖRRAR ÄR 1010MM BREDA.  
 SAMTLIGA INNERDÖRRAR TILL TILLGÄNGLIGA RUM ÄR 910MM BREDA.

### FÖRESKRIFTER

- BGL = BRANDGASLUCKA
- BGV = BRANDGASVENTILATION
- DA = DÖRRÖPPNINGSAUTOMATIK
- (DA) = FÖRBEREDS FÖR DÖRRÖPPNINGSAUTOMATIK
- DM = DISKMASKIN
- EL-C = EL-CENTRAL
- F = FRYS
- FV = FRÄNVALSVÄGG
- G = GARDEROB
- GB = GOLVBRUNN
- GR = GESIMSRÄNNA
- HS = HÖGSKÅP
- INK = INKLÄDNAD
- K = KYL
- K/F = KYL & FRYS
- KLK = KLÄDKAMMARE
- KM = KOMBIMASKIN
- L = LINNESKÅP
- LS = LÅSBART SKÅP
- M = MICROVÅGSUGN
- RH = RÄCKESHÖJD
- SG = SKJUTDÖRRSGARDEROB
- SP = SPECIALFÖNSTER, LJUDREDUCERANDE
- ST = STÅPSKÅP
- STR = STUPRÖR
- TM = TVÄTTMASKIN
- TT = TORKTUMBLARE
- (VK) = PLATS FÖR VINKYL

### HÄNVISNINGAR

SEKTIONER, SE RITNING: A-40-2-201 -203  
 FASADER, SE RITNING: A-40-3-201 -204

4-1003  
 3 RoK  
 44 m<sup>2</sup>  
 (ETAGE LGH NEDRE PLAN)

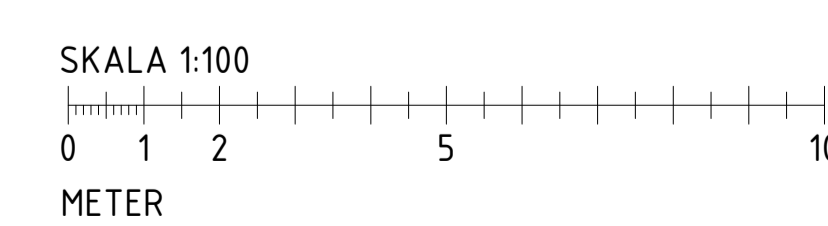

|                           |                                  |                                                  |      |
|---------------------------|----------------------------------|--------------------------------------------------|------|
| BET                       | ANDRINGEN AVSER                  | DATUM                                            | SIGN |
| RITNINGENS STATUS         |                                  |                                                  |      |
| <b>BYGGLOVHANDLING</b>    |                                  |                                                  |      |
| PLAN                      | KVARNHOLMSVÄGEN                  | ORIENTERINGSGIFUR                                |      |
| VERTIKALPLATSEN           |                                  |                                                  |      |
|                           |                                  | KVARNHOLMSVÄGEN<br>SEKTION<br>VERTIKALPLATSEN 09 |      |
| <b>PEAB</b>               |                                  |                                                  |      |
| FASTIGHET OCH PROJEKTNAMN |                                  |                                                  |      |
| <b>O-HUSEN HUS 2</b>      |                                  |                                                  |      |
| SICKLAÖN 38:39            |                                  |                                                  |      |
| A                         | TOTAL Arkitektur och Urbanism AB | tel.08-441 36 00                                 |      |
| K                         | SLB AB                           | tel.08-706 45 50                                 |      |
| E                         | Elektrotrade Installation AB     | tel.08-514 911 84                                |      |
| V                         | OTK Klimatinstallationer AB      | tel.070-644 99 93                                |      |
| VS                        | CSVK AB                          | tel.0721-64 64 66                                |      |
| B                         | Briab                            | tel.08-440 102 50                                |      |
| LUPPENS NR                | BRITAD/INSTRUERAD AV             | MARKGÖRARE                                       |      |
| 4455                      | NiAi                             | NiAi                                             |      |
| DATUM                     | ANSVARIG                         | ANPÅ                                             |      |
| 2022-03-31                | AnPa                             |                                                  |      |
| RITNINGENS INNEHÅLL       |                                  |                                                  |      |
| Planritning               |                                  |                                                  |      |
| PLAN 09                   |                                  |                                                  |      |
| BRF DISPONENTEN           |                                  |                                                  |      |
| SKALA A1/A3               | RITNINGENS NR                    | BET                                              |      |
| A1 1:100                  | A-40-1-209                       |                                                  |      |
| A3 1:200                  |                                  |                                                  |      |





|                                                                                                                                                                                                                                                                                                                                                                                                                   |                                  |                   |      |                 |    |                 |  |    |  |  |    |  |  |    |  |  |    |  |  |    |  |  |    |  |  |    |  |
|-------------------------------------------------------------------------------------------------------------------------------------------------------------------------------------------------------------------------------------------------------------------------------------------------------------------------------------------------------------------------------------------------------------------|----------------------------------|-------------------|------|-----------------|----|-----------------|--|----|--|--|----|--|--|----|--|--|----|--|--|----|--|--|----|--|--|----|--|
| BET                                                                                                                                                                                                                                                                                                                                                                                                               | ANDRINGEN AVSER                  | DATUM             | SIGN |                 |    |                 |  |    |  |  |    |  |  |    |  |  |    |  |  |    |  |  |    |  |  |    |  |
| RITNINGENS STATUS                                                                                                                                                                                                                                                                                                                                                                                                 |                                  |                   |      |                 |    |                 |  |    |  |  |    |  |  |    |  |  |    |  |  |    |  |  |    |  |  |    |  |
| <b>BYGGLOVHANDLING</b>                                                                                                                                                                                                                                                                                                                                                                                            |                                  |                   |      |                 |    |                 |  |    |  |  |    |  |  |    |  |  |    |  |  |    |  |  |    |  |  |    |  |
| PLAN                                                                                                                                                                                                                                                                                                                                                                                                              | KVARNHOLMSVÄGEN                  | ORIENTERINGSGIFUR |      |                 |    |                 |  |    |  |  |    |  |  |    |  |  |    |  |  |    |  |  |    |  |  |    |  |
|                                                                                                                                                                                                                                                                                                                                                                                                                   |                                  |                   |      |                 |    |                 |  |    |  |  |    |  |  |    |  |  |    |  |  |    |  |  |    |  |  |    |  |
| <table border="1"> <tr> <td>VERTIKALPLATSEN</td> <td>16</td> <td>VERTIKALPLATSEN</td> </tr> <tr> <td></td> <td>15</td> <td></td> </tr> <tr> <td></td> <td>14</td> <td></td> </tr> <tr> <td></td> <td>13</td> <td></td> </tr> <tr> <td></td> <td>12</td> <td></td> </tr> <tr> <td></td> <td>11</td> <td></td> </tr> <tr> <td></td> <td>10</td> <td></td> </tr> <tr> <td></td> <td>09</td> <td></td> </tr> </table> |                                  |                   |      | VERTIKALPLATSEN | 16 | VERTIKALPLATSEN |  | 15 |  |  | 14 |  |  | 13 |  |  | 12 |  |  | 11 |  |  | 10 |  |  | 09 |  |
| VERTIKALPLATSEN                                                                                                                                                                                                                                                                                                                                                                                                   | 16                               | VERTIKALPLATSEN   |      |                 |    |                 |  |    |  |  |    |  |  |    |  |  |    |  |  |    |  |  |    |  |  |    |  |
|                                                                                                                                                                                                                                                                                                                                                                                                                   | 15                               |                   |      |                 |    |                 |  |    |  |  |    |  |  |    |  |  |    |  |  |    |  |  |    |  |  |    |  |
|                                                                                                                                                                                                                                                                                                                                                                                                                   | 14                               |                   |      |                 |    |                 |  |    |  |  |    |  |  |    |  |  |    |  |  |    |  |  |    |  |  |    |  |
|                                                                                                                                                                                                                                                                                                                                                                                                                   | 13                               |                   |      |                 |    |                 |  |    |  |  |    |  |  |    |  |  |    |  |  |    |  |  |    |  |  |    |  |
|                                                                                                                                                                                                                                                                                                                                                                                                                   | 12                               |                   |      |                 |    |                 |  |    |  |  |    |  |  |    |  |  |    |  |  |    |  |  |    |  |  |    |  |
|                                                                                                                                                                                                                                                                                                                                                                                                                   | 11                               |                   |      |                 |    |                 |  |    |  |  |    |  |  |    |  |  |    |  |  |    |  |  |    |  |  |    |  |
|                                                                                                                                                                                                                                                                                                                                                                                                                   | 10                               |                   |      |                 |    |                 |  |    |  |  |    |  |  |    |  |  |    |  |  |    |  |  |    |  |  |    |  |
|                                                                                                                                                                                                                                                                                                                                                                                                                   | 09                               |                   |      |                 |    |                 |  |    |  |  |    |  |  |    |  |  |    |  |  |    |  |  |    |  |  |    |  |
| <b>PEAB</b>                                                                                                                                                                                                                                                                                                                                                                                                       |                                  |                   |      |                 |    |                 |  |    |  |  |    |  |  |    |  |  |    |  |  |    |  |  |    |  |  |    |  |
| FASTIGHET OCH PROJEKTNAMN                                                                                                                                                                                                                                                                                                                                                                                         |                                  |                   |      |                 |    |                 |  |    |  |  |    |  |  |    |  |  |    |  |  |    |  |  |    |  |  |    |  |
| <b>O-HUSEN HUS 2</b>                                                                                                                                                                                                                                                                                                                                                                                              |                                  |                   |      |                 |    |                 |  |    |  |  |    |  |  |    |  |  |    |  |  |    |  |  |    |  |  |    |  |
| SICKLAÖN 38:39                                                                                                                                                                                                                                                                                                                                                                                                    |                                  |                   |      |                 |    |                 |  |    |  |  |    |  |  |    |  |  |    |  |  |    |  |  |    |  |  |    |  |
| A                                                                                                                                                                                                                                                                                                                                                                                                                 | TOTAL Arkitektur och Urbanism AB | tel.08-441 36 00  |      |                 |    |                 |  |    |  |  |    |  |  |    |  |  |    |  |  |    |  |  |    |  |  |    |  |
| K                                                                                                                                                                                                                                                                                                                                                                                                                 | SLB AB                           | tel.08-706 45 50  |      |                 |    |                 |  |    |  |  |    |  |  |    |  |  |    |  |  |    |  |  |    |  |  |    |  |
| E                                                                                                                                                                                                                                                                                                                                                                                                                 | Elektrotrade Installation AB     | tel.08-514 911 84 |      |                 |    |                 |  |    |  |  |    |  |  |    |  |  |    |  |  |    |  |  |    |  |  |    |  |
| V                                                                                                                                                                                                                                                                                                                                                                                                                 | OTK Klimatinstallationer AB      | tel.070-644 99 93 |      |                 |    |                 |  |    |  |  |    |  |  |    |  |  |    |  |  |    |  |  |    |  |  |    |  |
| VS                                                                                                                                                                                                                                                                                                                                                                                                                | CSVK AB                          | tel.0721-64 64 66 |      |                 |    |                 |  |    |  |  |    |  |  |    |  |  |    |  |  |    |  |  |    |  |  |    |  |
| B                                                                                                                                                                                                                                                                                                                                                                                                                 | Briab                            | tel.08-410 102 50 |      |                 |    |                 |  |    |  |  |    |  |  |    |  |  |    |  |  |    |  |  |    |  |  |    |  |
| LUPPNUMR                                                                                                                                                                                                                                                                                                                                                                                                          | BRITAD/KONSTRUERAD AV            | MARKÄGARE         |      |                 |    |                 |  |    |  |  |    |  |  |    |  |  |    |  |  |    |  |  |    |  |  |    |  |
| 4455                                                                                                                                                                                                                                                                                                                                                                                                              | NiAi                             | NiAi              |      |                 |    |                 |  |    |  |  |    |  |  |    |  |  |    |  |  |    |  |  |    |  |  |    |  |
| DATUM                                                                                                                                                                                                                                                                                                                                                                                                             | ANSÖKAN                          |                   |      |                 |    |                 |  |    |  |  |    |  |  |    |  |  |    |  |  |    |  |  |    |  |  |    |  |
| 2022-03-31                                                                                                                                                                                                                                                                                                                                                                                                        | AnPa                             |                   |      |                 |    |                 |  |    |  |  |    |  |  |    |  |  |    |  |  |    |  |  |    |  |  |    |  |
| RITNINGENS INNEHÅLL                                                                                                                                                                                                                                                                                                                                                                                               |                                  |                   |      |                 |    |                 |  |    |  |  |    |  |  |    |  |  |    |  |  |    |  |  |    |  |  |    |  |
| Planritning                                                                                                                                                                                                                                                                                                                                                                                                       |                                  |                   |      |                 |    |                 |  |    |  |  |    |  |  |    |  |  |    |  |  |    |  |  |    |  |  |    |  |
| PLAN 10                                                                                                                                                                                                                                                                                                                                                                                                           |                                  |                   |      |                 |    |                 |  |    |  |  |    |  |  |    |  |  |    |  |  |    |  |  |    |  |  |    |  |
| BRF DISPONENTEN                                                                                                                                                                                                                                                                                                                                                                                                   |                                  |                   |      |                 |    |                 |  |    |  |  |    |  |  |    |  |  |    |  |  |    |  |  |    |  |  |    |  |
| SKALA A1/A3                                                                                                                                                                                                                                                                                                                                                                                                       | RITNINGENS PRIS                  | BET               |      |                 |    |                 |  |    |  |  |    |  |  |    |  |  |    |  |  |    |  |  |    |  |  |    |  |
| A1 1:100                                                                                                                                                                                                                                                                                                                                                                                                          | A-40-1-210                       |                   |      |                 |    |                 |  |    |  |  |    |  |  |    |  |  |    |  |  |    |  |  |    |  |  |    |  |
| A3 1:200                                                                                                                                                                                                                                                                                                                                                                                                          |                                  |                   |      |                 |    |                 |  |    |  |  |    |  |  |    |  |  |    |  |  |    |  |  |    |  |  |    |  |



| BET                                                                 | ÄNDRINGEN AVSER                  | DATUM             | SIGN |
|---------------------------------------------------------------------|----------------------------------|-------------------|------|
| RITNINGENS STATUS<br><b>BYGGLOVHANDLING</b>                         |                                  |                   |      |
| PLAN                                                                | KVARNHOLMSVÄGEN                  | ORIENTERINGSGIFUR |      |
|                                                                     |                                  |                   |      |
| SEKTION                                                             |                                  | SEKTION           |      |
| <b>PEAB</b>                                                         |                                  |                   |      |
| FASTIGHET OCH PROJEKTNAMN<br><b>Ö-HUSEN HUS 2</b><br>SICKLAÖN 38:39 |                                  |                   |      |
| A                                                                   | TOTAL Arkitektur och Urbanism AB | tel.08-441 36 00  |      |
| K                                                                   | SLB AB                           | tel.08-706 45 50  |      |
| E                                                                   | Elektrotrade Installation AB     | tel.08-514 911 84 |      |
| V                                                                   | OTK Klimatinstallationer AB      | tel.070-644 99 93 |      |
| VS                                                                  | CSVK AB                          | tel.0721-64 64 66 |      |
| B                                                                   | Briab                            | tel.08-410 102 50 |      |
| LUPPNUMR<br>4455                                                    | RITAD/INSTRIMERAD AV<br>NiAi     | MARKÄGARE<br>NiAi |      |
| DATUM<br>2022-03-31                                                 | ANSVARIG<br>AnPa                 |                   |      |
| RITNINGENS INNEHÅLL<br>Planritning<br>PLAN 11<br>BRF DISPONENTEN    |                                  |                   |      |
| SKALA A1/A3<br>A1 1:100<br>A3 1:200                                 | RITNINGENS NUMRER<br>A-40-1-211  | BET               |      |

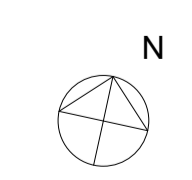
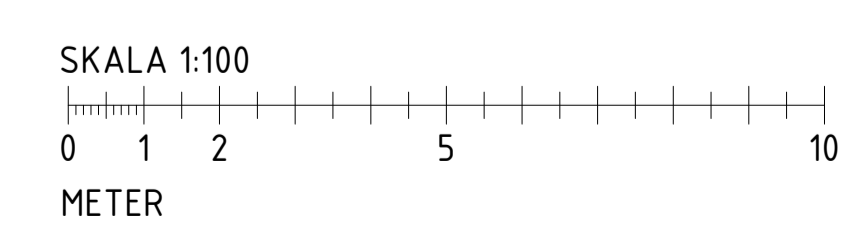



|                           |                                  |                   |                            |
|---------------------------|----------------------------------|-------------------|----------------------------|
| BET                       | ANDRINGEN AVSER                  | DATUM             | SIGN                       |
| RITNINGENS STATUS         |                                  |                   |                            |
| <b>BYGGLOVHANDLING</b>    |                                  |                   |                            |
| PLAN                      | KVARNHOLMSVÄGEN                  | ORIENTERINGSGIFUR |                            |
| VERTIKALPLATSEN           |                                  |                   |                            |
|                           |                                  |                   | VERTIKAL-<br>PLATSEN<br>09 |
| <b>PEAB</b>               |                                  |                   |                            |
| FASTIGHET OCH PROJEKTNAMN |                                  |                   |                            |
| <b>Ö-HUSEN HUS 2</b>      |                                  |                   |                            |
| SICKLAÖN 38:39            |                                  |                   |                            |
| A                         | TOTAL Arkitektur och Urbanism AB | tel.08-441 36 00  |                            |
| K                         | SLB AB                           | tel.08-706 45 50  |                            |
| E                         | Elektrotrade Installation AB     | tel.08-514 911 84 |                            |
| V                         | OTK Klimatinstallationer AB      | tel.070-644 99 93 |                            |
| VS                        | CSVK AB                          | tel.0721-64 64 66 |                            |
| B                         | Briab                            | tel.08-440 102 50 |                            |
| LUPPENS NR                | BRITAD/INSTRUERAD AV             | MARKÄGARE         |                            |
| 4455                      | NiAi                             | NiAi              |                            |
| DATUM                     | ANSÖKAN                          |                   |                            |
| 2022-03-31                | AnPa                             |                   |                            |
| RITNINGENS INNEHÅLL       |                                  |                   |                            |
| Planritning               |                                  |                   |                            |
| PLAN 12                   |                                  |                   |                            |
| BRF DISPONENTEN           |                                  |                   |                            |
| SKALA A1/A3               | RITNINGENS NR                    | BET               |                            |
| A1 1:100                  | A-40-1-212                       |                   |                            |
| A3 1:200                  |                                  |                   |                            |



SEKTION E-E  
A-40-2-203

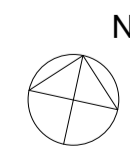
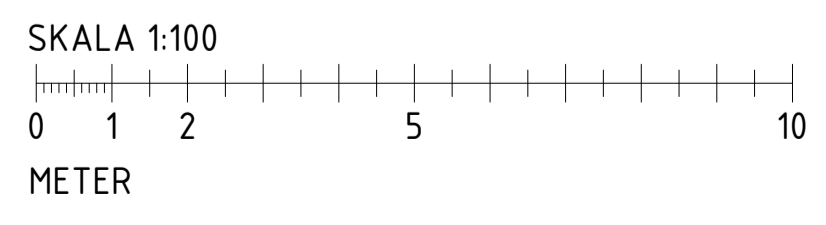

|                                                                           |                                    |                           |                 |
|---------------------------------------------------------------------------|------------------------------------|---------------------------|-----------------|
| BET                                                                       | ANDRINGEN AVSER                    | DATUM                     | SIGN            |
| RITNINGENS STATUS<br><b>BYGGLOVHANDLING</b>                               |                                    |                           |                 |
| PLAN                                                                      | KVARNHOLMSVÄGEN                    | ORIENTERINGSGIFUR         |                 |
| VERTIKALPLATSEN                                                           |                                    |                           |                 |
|                                                                           |                                    | KVARNHOLMSVÄGEN           | VERTIKALPLATSEN |
| SEKTION                                                                   |                                    |                           |                 |
| <b>PEAB</b>                                                               |                                    |                           |                 |
| FASTIGHET OCH PROJEKTNÄMND<br><b>O-HUSEN HUS 2</b><br>SICKLAÖN 38:39      |                                    |                           |                 |
| A                                                                         | TOTAL Arkitektur och Urbanism AB   | tel.08-441 36 00          |                 |
| K                                                                         | SLB AB                             | tel.08-706 45 50          |                 |
| E                                                                         | Elektrotrade Installation AB       | tel.08-514 911 84         |                 |
| V                                                                         | OTK Klimatinstallationer AB        | tel.070-644 99 93         |                 |
| VS                                                                        | CSVK AB                            | tel.0721-64 64 66         |                 |
| B                                                                         | Briab                              | tel.08-410 102 50         |                 |
| LUPPENS NR<br><b>4455</b>                                                 | RITAD/INSTRUERAD AV<br><b>NiAi</b> | MARKGÖRARE<br><b>NiAi</b> |                 |
| DATUM<br><b>2022-03-31</b>                                                | ANSVARIG<br><b>AnPa</b>            |                           |                 |
| RITNINGENS INNEHÅLL<br>Planritning<br>PLAN 13<br>BRF DISPONENTEN<br>Del 1 |                                    |                           |                 |
| SKALA A1/A3<br>A1 1:100<br>A3 1:200                                       | RITNINGENS NR<br><b>A-40-1-213</b> | BET                       |                 |

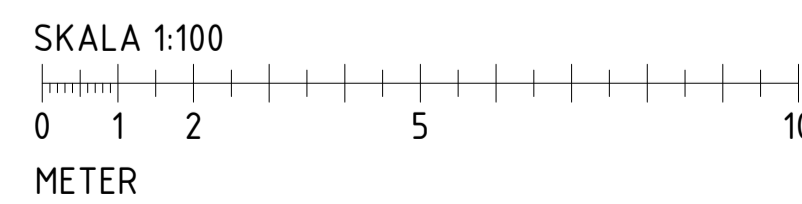

| BET                                                                       | ÄNDRINGEN AVSER                  | DATUM             | SIGN |
|---------------------------------------------------------------------------|----------------------------------|-------------------|------|
| <b>BYGGLOVHANDLING</b>                                                    |                                  |                   |      |
| PLAN                                                                      | KVARNHOLMSVÄGEN                  | ORIENTERINGSGIFUR |      |
|                                                                           |                                  |                   |      |
|                                                                           |                                  |                   |      |
| <b>PEAB</b>                                                               |                                  |                   |      |
| FASTIGHET OCH PROJEKTNÄMND<br><b>O-HUSEN HUS 2</b><br>SICKLAÖN 38:39      |                                  |                   |      |
| A                                                                         | TOTAL Arkitektur och Urbanism AB | tel.08-441 36 00  |      |
| K                                                                         | SLB AB                           | tel.08-706 45 50  |      |
| E                                                                         | Elektrotrade Installation AB     | tel.08-514 911 84 |      |
| V                                                                         | OTK Klimatinstallationer AB      | tel.070-644 99 93 |      |
| VS                                                                        | CSVK AB                          | tel.0721-64 64 66 |      |
| B                                                                         | Briab                            | tel.08-440 102 50 |      |
| LUPPNUMRER<br>4455                                                        | BRITADHONSTRERAD AV<br>NiAi      | MARKÄGARE<br>NiAi |      |
| DATUM<br>2022-03-31                                                       | ANSVARIG<br>AnPa                 |                   |      |
| RITNINGENS INNEHÅLL<br>Planritning<br>PLAN 14<br>BRF DISPONENTEN<br>Del 1 |                                  |                   |      |
| SKALA A1/A3<br>A1 1:100<br>A3 1:200                                       | BRITNINGSNUMMER<br>A-40-1-214    | BET               |      |

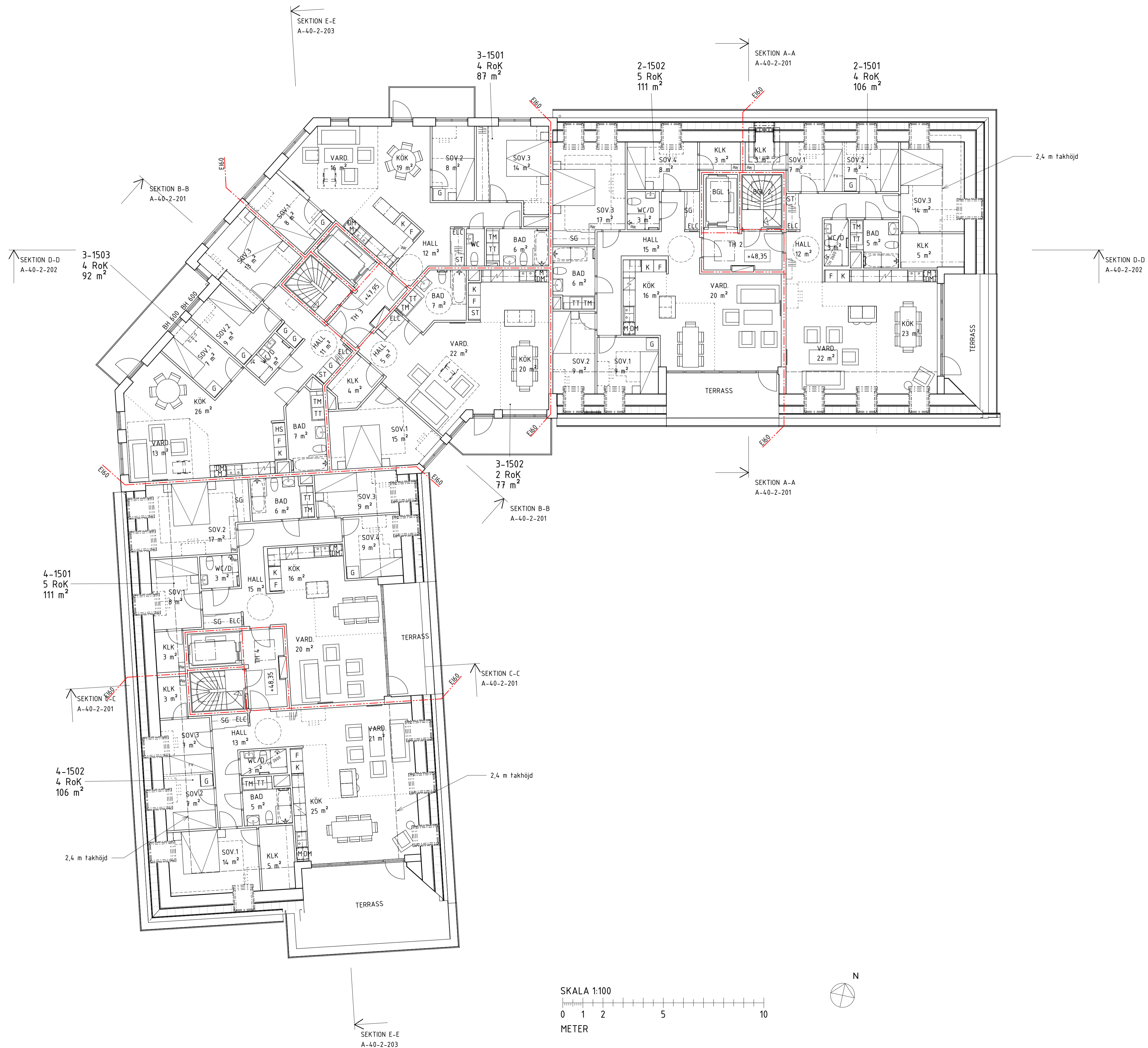

|                                                                           |                                  |                   |                 |
|---------------------------------------------------------------------------|----------------------------------|-------------------|-----------------|
| BET                                                                       | ANDRINGEN AVSER                  | DATUM             | SIGN            |
| RITNINGENS STATUS<br><b>BYGGLOVHANDLING</b>                               |                                  |                   |                 |
| PLAN                                                                      | KVARNHOLMSVÄGEN                  | ORIENTERINGSGIFUR |                 |
|                                                                           |                                  |                   |                 |
| VERTIKALPLATSEN                                                           | SEKTION                          |                   | VERTIKALPLATSEN |
| KVARNHOLMSVÄGEN                                                           | SEKTION                          |                   | 09              |
| <b>PEAB</b>                                                               |                                  |                   |                 |
| FASTIGHET OCH PROJEKTNAMN<br><b>O-HUSEN HUS 2</b><br>SICKLAÖN 38:39       |                                  |                   |                 |
| A                                                                         | TOTAL Arkitektur och Urbanism AB | tel.08-441 36 00  |                 |
| K                                                                         | SLB AB                           | tel.08-706 45 50  |                 |
| E                                                                         | Elektrotrade Installation AB     | tel.08-514 911 84 |                 |
| V                                                                         | OTK Klimatinstallationer AB      | tel.070-644 99 93 |                 |
| VS                                                                        | CSVK AB                          | tel.0721-64 64 66 |                 |
| B                                                                         | Briab                            | tel.08-440 102 50 |                 |
| LUPPENS NR<br>4455                                                        | RITAD/INSTRUERAD AV<br>NiAi      | MARKÄGARE<br>NiAi |                 |
| DATUM<br>2022-03-31                                                       | ANSVARIG<br>AnPa                 |                   |                 |
| RITNINGENS INNEHÅLL<br>Planritning<br>PLAN 15<br>BRF DISPONENTEN<br>Del 1 |                                  |                   |                 |
| SKALA A1/A3<br>A1 1:100<br>A3 1:200                                       | RITNINGSNUMMER<br>A-40-1-215     | BET               |                 |



# FÖRKLARINGAR

ALLA MÅTT I MM OM INGET ANNAT ANGES.  
 PLUSHÖJDER ANGIVNA I HELA METER.  
 HÖJDER ANGIVNA I RH2000.

- FG +00,00 = ÖVERKANT FÄRDIGT GOLV
- = BRANDCELLSGRÄNS REI 90-M
- = BRANDCELLSGRÄNS EI 60
- = BRANDCELLSGRÄNS EI 30
- = BRANDCELLSGRÄNS EI 15

# FÖRESKRIFTER

- FÖ = FÄSTÖGLA
- GR = GESIMSRÄNNA
- SRS = SNÖRASSKYDD
- STR = STUPRÖR
- TB = TAKBRYGGA MED LIVLINEFÄSTE
- TS = TAKSTEGE
- TPA = TAKPAPP
- TPL = TAKPLÅT
- UL = UPPSTIGNINGSLUCKA MED SKYDDSRÄCKE

# HÄNVISNINGAR

- SEKTIONER, SE RITNING: A-40-2-201 -203
- FASADER, SE RITNING: A-40-3-201 -204

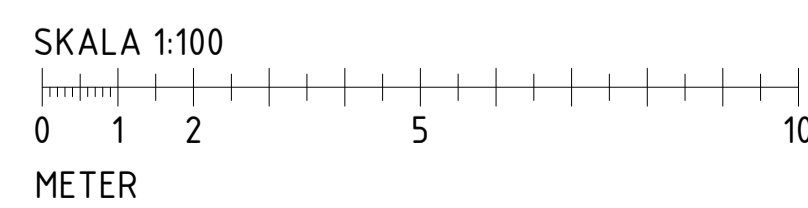
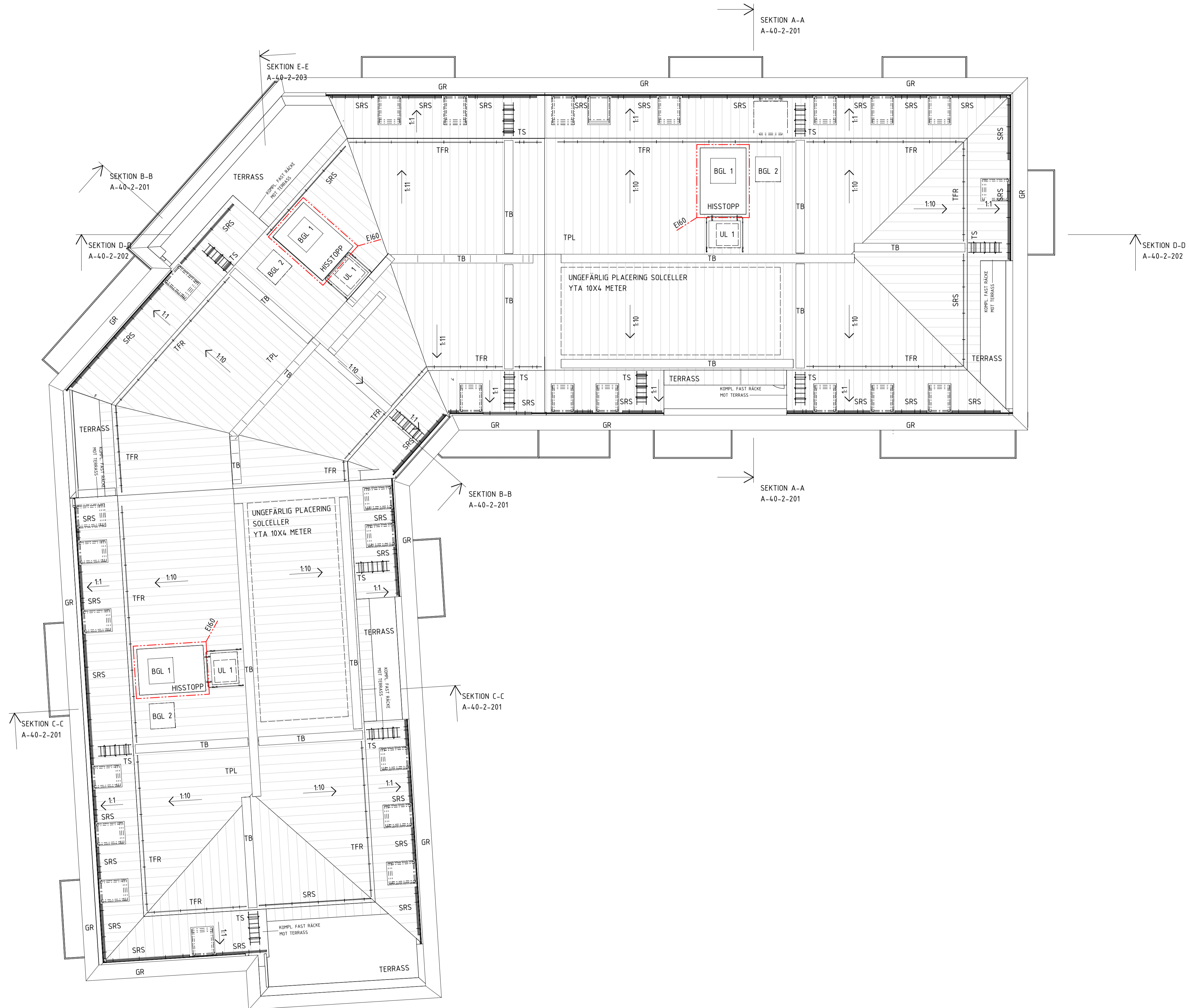

| BET                        | ANDRINGEN AVSER                  | DATUM             | SIGN |
|----------------------------|----------------------------------|-------------------|------|
| <b>BYGGLOVHANDLING</b>     |                                  |                   |      |
| PLAN                       |                                  | KVARNHOLMSVÄGEN   |      |
|                            |                                  | ORIENTERINGSGIFUR |      |
|                            |                                  |                   |      |
|                            |                                  | VERTIKAL-PLATSEN  |      |
| <b>PEAB</b>                |                                  |                   |      |
| FASTIGHET OCH PROJEKTNÄMND |                                  |                   |      |
| <b>O-HUSEN HUS 2</b>       |                                  |                   |      |
| SICKLAÖN 38:39             |                                  |                   |      |
| A                          | TOTAL Arkitektur och Urbanism AB | tel.08-441 36 00  |      |
| K                          | SLB AB                           | tel.08-706 45 50  |      |
| E                          | Elektrotrade Installation AB     | tel.08-514 911 84 |      |
| V                          | OTK Klimatinstallationer AB      | tel.070-644 99 93 |      |
| VS                         | CSVK AB                          | tel.0721-64 64 66 |      |
| B                          | Briab                            | tel.08-410 102 50 |      |
| UPPDRAG NR                 | BRITAD/PROJEKTERAD AV            | MARKÄGARE         |      |
| 4455                       | NiAi                             | NiAi              |      |
| DATUM                      | ANSÖKAN                          |                   |      |
| 2022-03-31                 | AnPa                             |                   |      |
| RITNINGENS INNEHÅLL        |                                  |                   |      |
| Planritning                |                                  |                   |      |
| PLAN 17, TAKPLAN           |                                  |                   |      |
| BRF DISPONENTEN            |                                  |                   |      |
| SKALA A1/A3                | BRITNINGSNUMMER                  | BET               |      |
| A1 1:100                   | A-40-1-217                       |                   |      |
| A3 1:200                   |                                  |                   |      |



**FÖRKLARINGAR**

ALLA MÅTT I MM OM INGET ANNAT ANGES.  
 PLUSHÖJDER ANGIVNA I HELA METER.  
 HÖJDER ANGIVNA I RH2000.

**FÖRESKRIFTER**

---

**HÄNVISNINGAR**

PLANER, SE RITNING: A-40-1-209 -217  
 FASADER, SE RITNING: A-40-3-201 -204

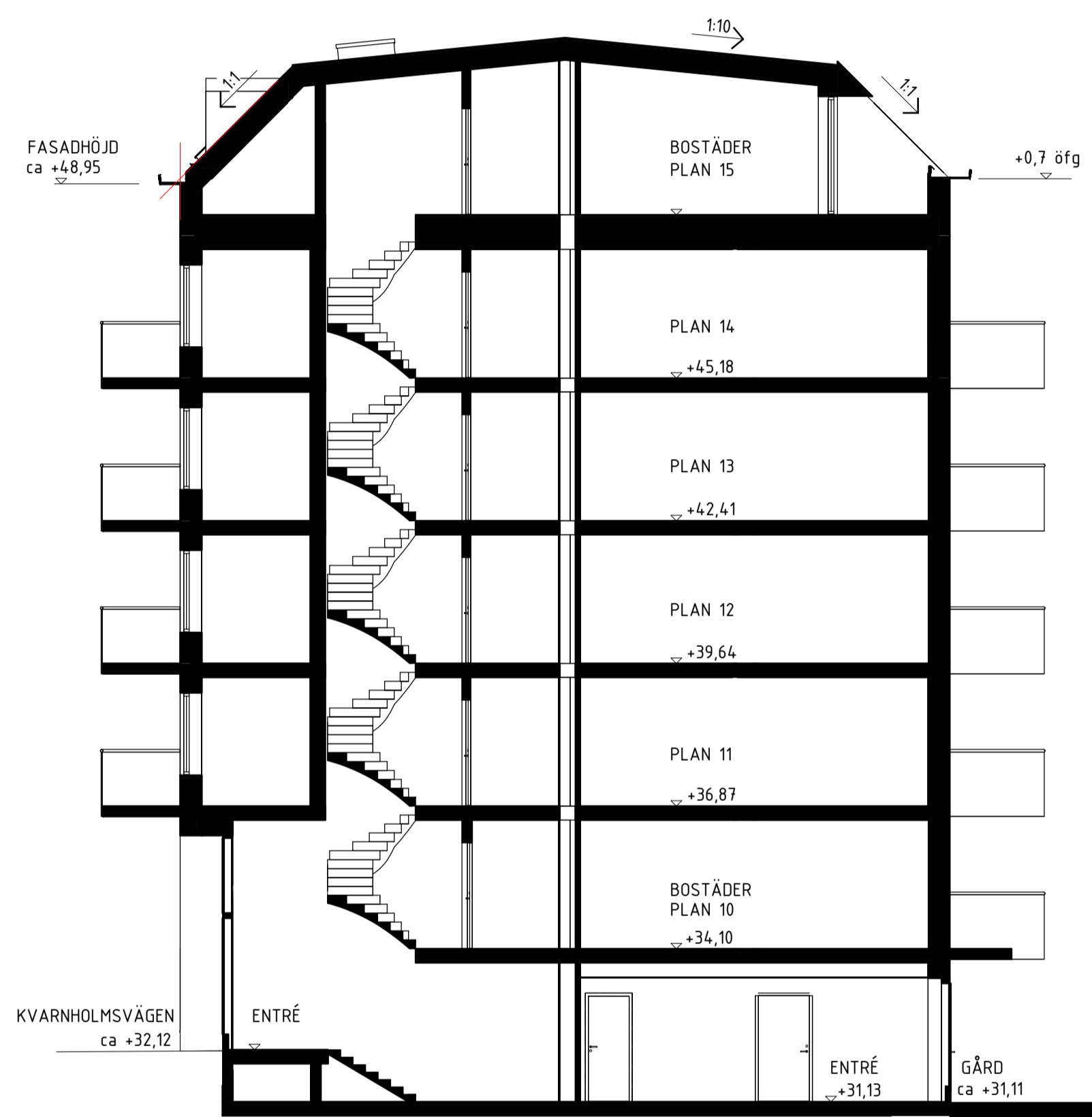

TVÄRSEKTION A-A, TH 2

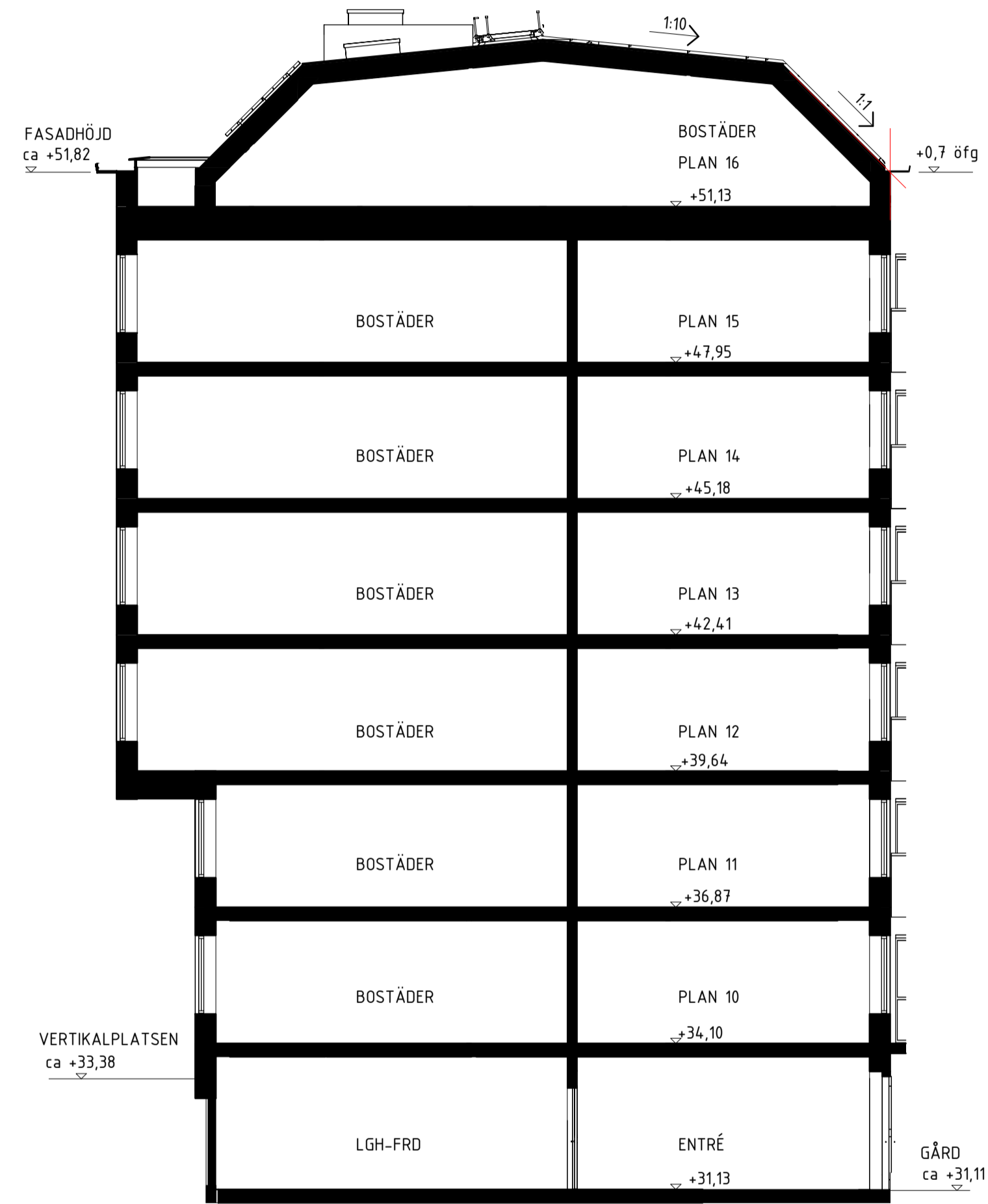

TVÄRSEKTION B-B, TH 3

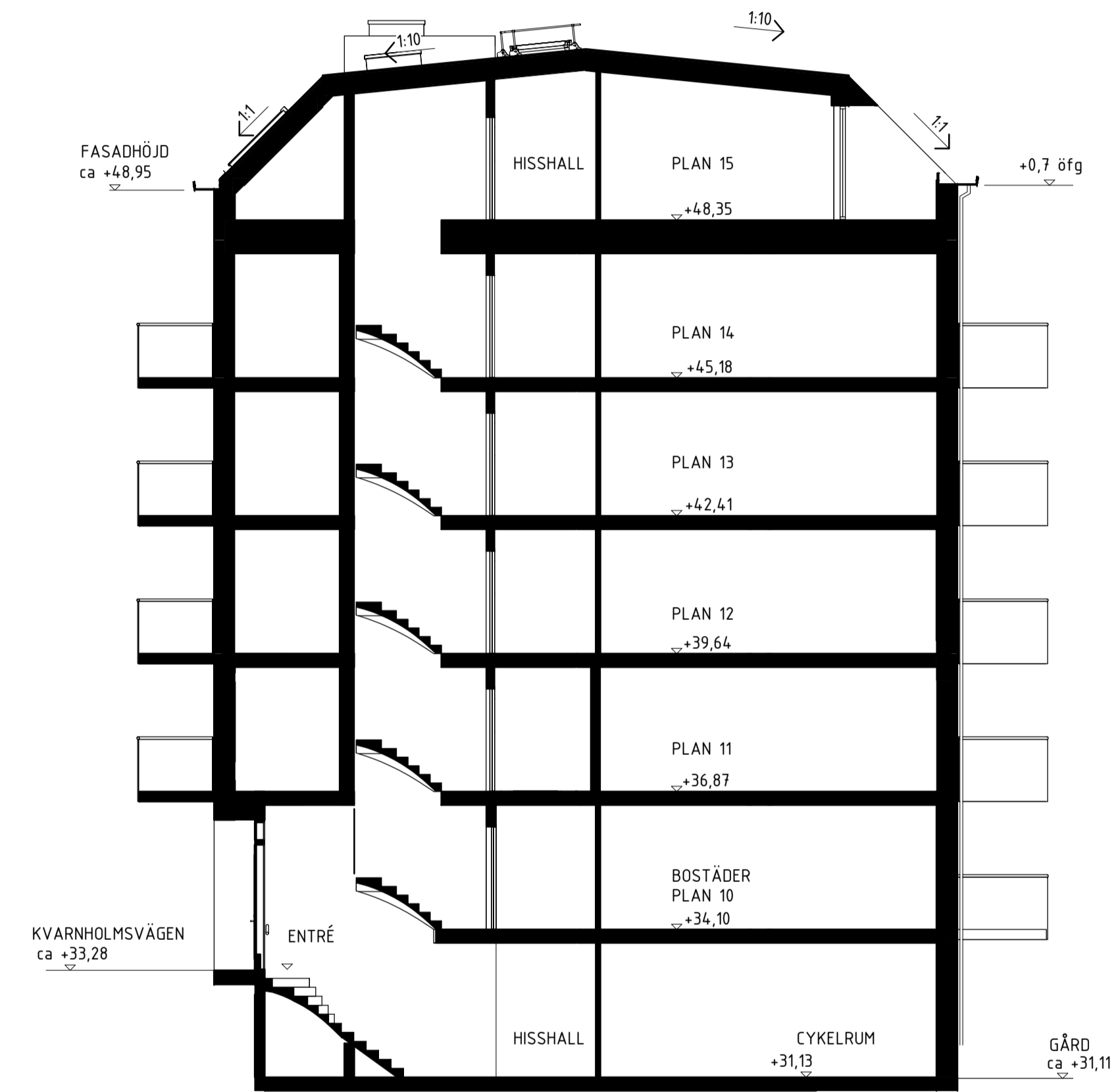

TVÄRSEKTION C-C, TH 4

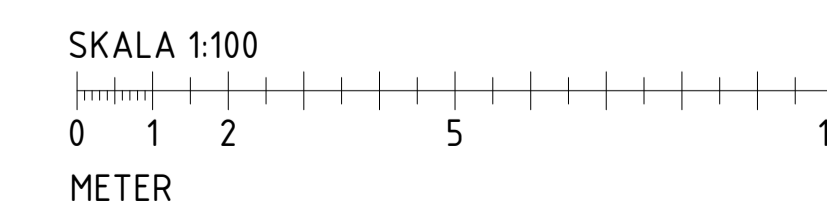

|                                                                            |                                    |                           |      |
|----------------------------------------------------------------------------|------------------------------------|---------------------------|------|
| BET                                                                        | ANDRINGEN AVSER                    | DATUM                     | SIGN |
| RITNINGENS STATUS <b>BYGGLOVHANDLING</b>                                   |                                    |                           |      |
| PLAN                                                                       | KVARNHOLMSVÄGEN                    | ORIENTERINGSGIFUR         |      |
|                                                                            |                                    |                           |      |
|                                                                            |                                    |                           |      |
| <b>PEAB</b>                                                                |                                    |                           |      |
| FASTIGHET OCH PROJEKTNÄMNDEN<br><b>O-HUSEN HUS 2</b><br>SICKLAÖN 38:39     |                                    |                           |      |
| A                                                                          | TOTAL Arkitektur och Urbanism AB   | tel.08-441 36 00          |      |
| K                                                                          | SLB AB                             | tel.08-706 45 50          |      |
| E                                                                          | Elektrotrade Installation AB       | tel.08-514 911 84         |      |
| V                                                                          | DTK Klimatinstallationer AB        | tel.070-644 99 93         |      |
| VS                                                                         | CSVK AB                            | tel.0721-64 64 66         |      |
| B                                                                          | Briab                              | tel.08-410 102 50         |      |
| LUPPENS NR<br><b>4455</b>                                                  | RITADKONSTRUERAD AV<br><b>Fit</b>  | MARKGÖRARE<br><b>NiAi</b> |      |
| DATUM<br><b>2022-03-31</b>                                                 | ANSVARIG<br><b>AnPa</b>            |                           |      |
| RITNINGENS INNEHÅLL<br>Sektionsritning<br>TVÄRSEKTIONER<br>BRF DISPONENTEN |                                    |                           |      |
| SKALA A3/A3<br>A1 1:100<br>A3 1:200                                        | RITNINGENS NR<br><b>A-40-2-201</b> | BET                       |      |

# HÄNVISNINGAR

SEKTIONER, SE RITNING: A-40-2-201

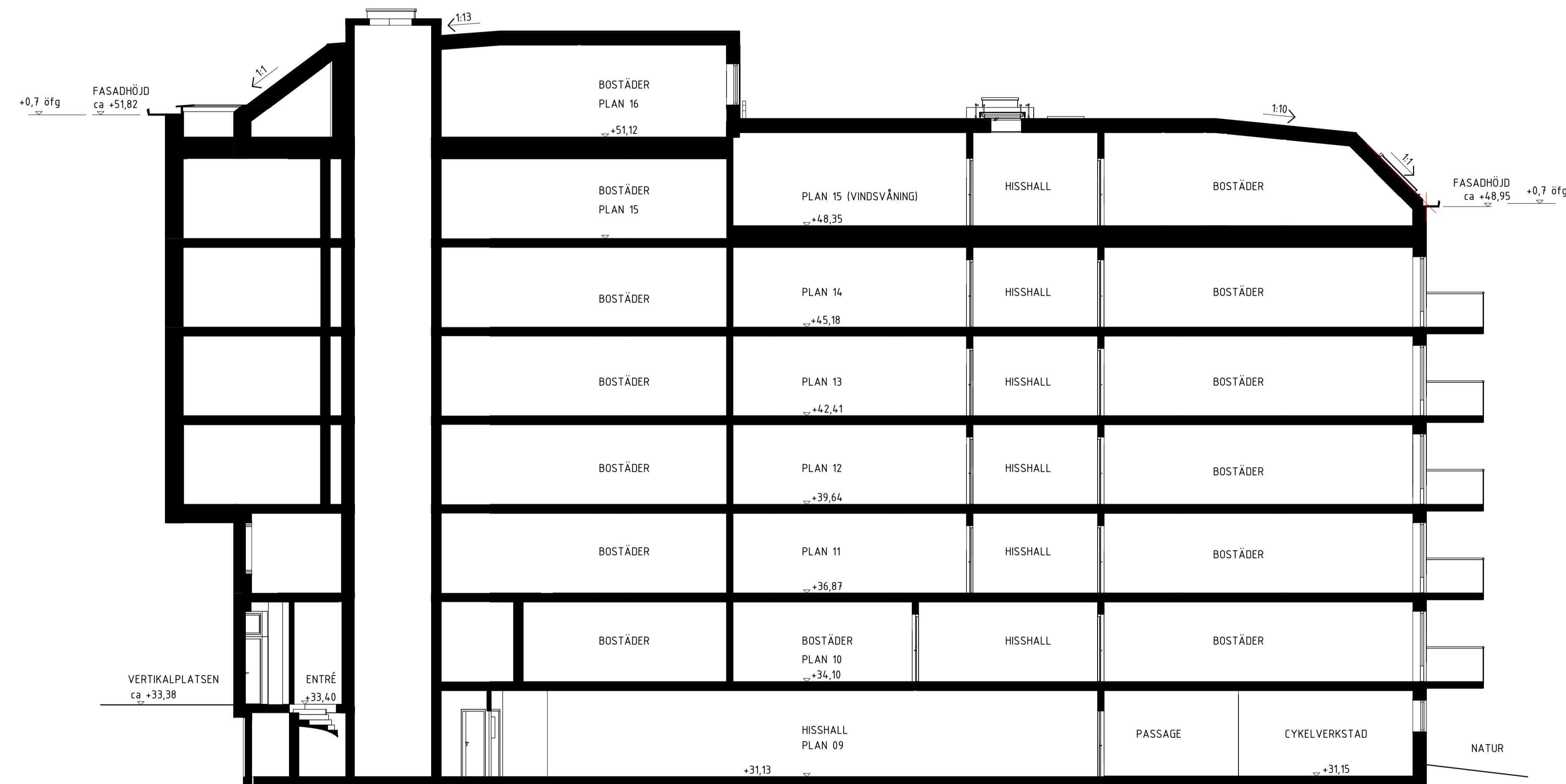

| BET                                                                       | ÄNDRINGEN AVSER                       | DATUM                    | SIGN |
|---------------------------------------------------------------------------|---------------------------------------|--------------------------|------|
| <b>BYGGLOVHANDLING</b>                                                    |                                       |                          |      |
| PLAN KVARNHOLMSVÄGEN                                                      |                                       | ORIENTERINGSGIFUR        |      |
|                                                                           |                                       |                          |      |
| <b>PEAB</b>                                                               |                                       |                          |      |
| FASTIGHET OCH PROJEKTNAMN<br><b>O-HUSEN HUS 2</b><br>SICKLAÖN 38:39       |                                       |                          |      |
| A                                                                         | TOTAL Arkitektur och Urbanism AB      | tel.08-441 36 00         |      |
| K                                                                         | SLB AB                                | tel.08-706 45 50         |      |
| E                                                                         | Elektrotrade Installation AB          | tel.08-514 911 84        |      |
| V                                                                         | OTK Klimatinstallationer AB           | tel.070-644 99 93        |      |
| VS                                                                        | CSVK AB                               | tel.0721-64 64 66        |      |
| B                                                                         | Briab                                 | tel.08-410 102 50        |      |
| LUPPENS NR<br><b>4455</b>                                                 | BRITAD/KONSTRUERAD AV<br><b>Fit e</b> | MARKÄGARE<br><b>NiAi</b> |      |
| DATUM<br><b>2022-03-31</b>                                                | ANSVARIG<br><b>AnPa</b>               |                          |      |
| RITNINGENS INNEHÅLL<br>Sektionsritning<br>LÄNGDSEKTION<br>BRF DISPONENTEN |                                       |                          |      |
| SKALA A/A3<br>A1 1:100<br>A3 1:200                                        | BRITNINGSNUMMER<br><b>A-40-2-202</b>  | BET                      |      |

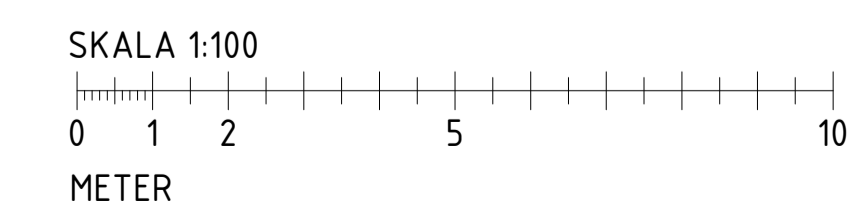

# HÄNVISNINGAR

SEKTIONER, SE RITNING: A-40-2-201

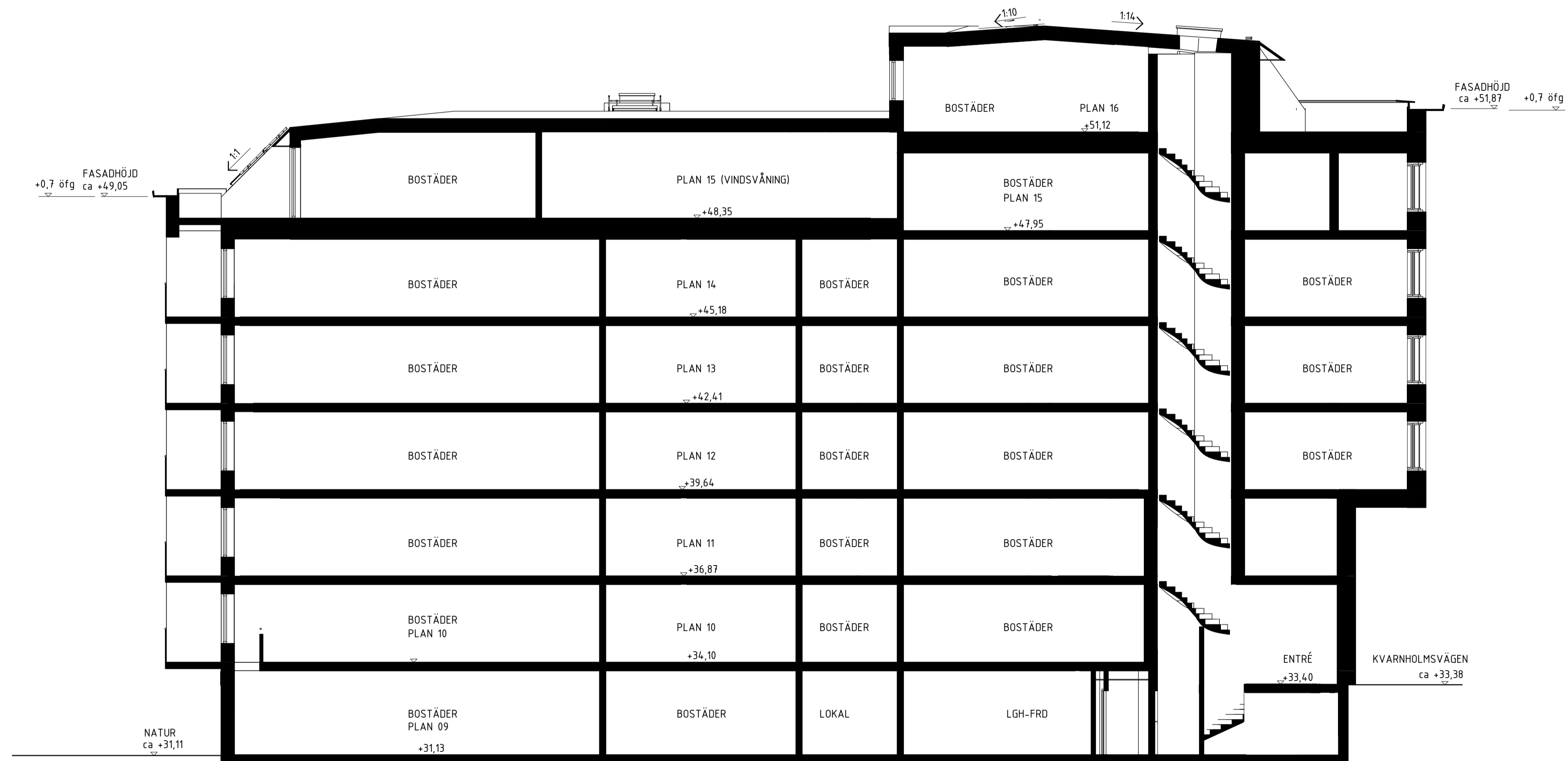

LÄNGDSEKTION E-E

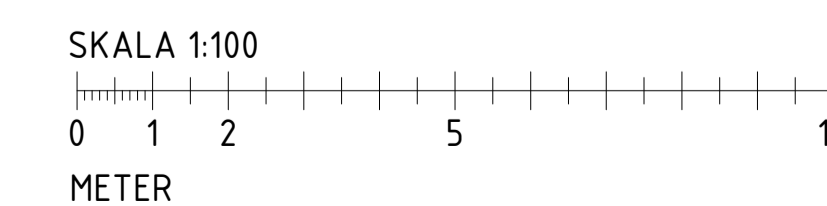

| BET                                                | ÄNDRINGEN AVSER                  | DATUM             | SIGN |
|----------------------------------------------------|----------------------------------|-------------------|------|
| <b>BYGGLOVHANDLING</b>                             |                                  |                   |      |
| PLAN                                               |                                  | ORIENTERINGSGIFUR |      |
| KVARNHOLMSVÄGEN                                    |                                  |                   |      |
| <b>PEAB</b>                                        |                                  |                   |      |
| FASTIGHET OCH PROJEKTNÄMNING                       |                                  |                   |      |
| <b>O-HUSEN HUS 2</b><br>SICKLAÖN 38:39             |                                  |                   |      |
| A                                                  | TOTAL Arkitektur och Urbanism AB | tel.08-441 36 00  |      |
| K                                                  | SLB AB                           | tel.08-706 45 50  |      |
| E                                                  | Elektrotrade Installation AB     | tel.08-514 911 84 |      |
| V                                                  | OTK Klimatinstallationer AB      | tel.070-644 99 93 |      |
| VS                                                 | CSVK AB                          | tel.0721-64 64 66 |      |
| B                                                  | Briab                            | tel.08-410 102 50 |      |
| LIPPNUMMER                                         | BYGGLOVNUMMER                    | MARKÄGARE         |      |
| 4455                                               | Fit                              | NiAi              |      |
| DATUM                                              | ÄNDRING                          |                   |      |
| 2022-03-31                                         | AnPa                             |                   |      |
| RITNINGENS INNEHÅLL                                |                                  |                   |      |
| Sektionsritning<br>LÄNGDSEKTION<br>BRF DISPONENTEN |                                  |                   |      |
| SKALA A/A3                                         | 1:100                            | RITNINGNUMMER     | BET  |
| A1                                                 | 1:200                            | A-40-2-203        |      |