



### FÖRKLARINGAR

- +0.00 BEF. MARKHÖJD
- +0.00 NY MARKHÖJD
- FG +0.00 FÄRDIG GOLVHÖJD
- MK +0.00 ÖVERKANT, STÖDMUR

HÖJKURVOR AVSER BEFINTLIGA HÖJDER FRÅN PRIMÄRKARTA.

- G GRUS
- GR GRÄS
- NM NATURMARK
- SM STENMJÖL
- BP BETONGPLATTOR
- TR TRÄTRALL

- AG ARMERAT GRÄS
- H FÖRESLAGEN HÄCK
- PL PLANTERING

- Ux KÄRLSKÅP, SANSAC ELLER LIKV., TRÅPANEL LIKA FASADER.

- U1 PLATS FÖR 2st min 660 L.
- U2 PLATS FÖR 2st min 240 L.
- U3 PLATS FÖR 1st min 370 L.
- U4 PLATS FÖR 1st min 240 L.
- (US) MÖJLIG PLATS FÖR 2st 240 L VID BEHOV
- SM1 STÖDMUR, L-STÖD. BETONG MED TRÅPANEL ÖK ENL. PLANRITNING
- SM2 STÖDMUR, GABIONMUR. ÖK. ENL. PLANRITNING
- SM3 STÖDMUR, L-STÖD. BETONG. ÖK. ENL. PLAN
- R1 RÄCKE, min 1,1m VID FALLRISK. TRÄ, KULÖR LIKA HUSFASAD
- POST POSTLÅDOR
- FRD FÖRRÅD. SE TYPHUSRITNING
- CRP CARPORT. SE TYPHUSRITNING
- MARK SOM EJ ÄR SPECIFICERAD, SKALL ÅTERSTÄLLAS SOM NATURMARK.

PLACERING AV KÄRL FÖR AVFALL ÄR FRAMTAGEN I SAMRÅD MED NACKA VATTEN & AVFALL DIMENSIONERING ENLIGT AVFALL SVERIGES HANDBOK.

### FÖRESKRIFTER

- PARKERINGSPLATS OCH GÅNG TILL ENTRÉER UTFÖRS SOM FAST OCH JÄMN GRUSYTA. MAX LUTNING I SIDLED 1:50 (BBR 3:1221).
- TRAPPOR UTFÖRS I BETONG, HANDELDARE PÅ ENA SIDAN SOM LÖPER 300MM FÖRBI FÖRSTA OCH SISTA STEG.
- RÄCKEN UTFÖRS VID FALLRISK, ENL. BBR.
- DAGVATTEN DRÄNERINGSLEDNINGAR UTFÖRS RUNT BYGGNADER OCH LEDS TILL STENKISTA PÅ TOMT. STENKISTOR UTFÖRS MED MINSTA FÖRRÖJNINGSMÄNGD PÅ 1,5m³ VATTEN.

### HÄNVISNINGAR

STÖDMURAR, ELEVATIONER: A-40-3-101

REV.	ENL. BEGÄRAN OM KOMPL.	DATUM	SIGN
E	REV. ENL. BEGÄRAN OM KOMPL. 220728	2022-08-22	MS
D	REV. ENL. BEGÄRAN OM KOMPL. 220728	2022-08-19	MS
C	REV. ENL. BEGÄRAN OM KOMPL. 220623	2022-07-15	MS
B	NBK och fastighetsbeteckning	2022-06-10	
A	REV. ENL. BEGÄRAN OM KOMPL. 22-03. SE PM.	2022-04-07	
BET	ÄNDRINGEN AVSER	DATUM	SIGN

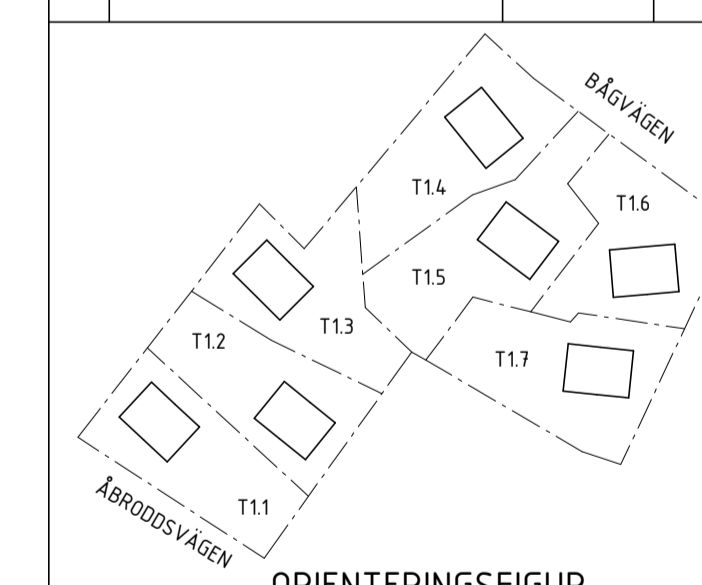

### BYGGLOVSHANDLING

**KUMMELNÄS**  
VELAMSUND 14:53; 14:54; 14:60; 14:102; 14:103; 14:104; 14:105

<input checked="" type="checkbox"/>	A VOTEN / CREAM
<input type="checkbox"/>	
<input type="checkbox"/>	
<input type="checkbox"/>	

UPPDRAG NR 20023	RITÄD/KONSTR. AV GJ/EG	HANDLÄGGARE GJ
DATUM 2022-02-25	ANSVÄRIG G. JOHANSSON	

NYBYGGNAD BOSTADSHUS  
MARKPLANERING ÖVERSIKT, TOMT 1.1-1.7  
FRILIGGANDE HUS

SKALA A1 1:250 A3 1:500	NUMMER A-01-1-100	BET E
-------------------------------	----------------------	----------

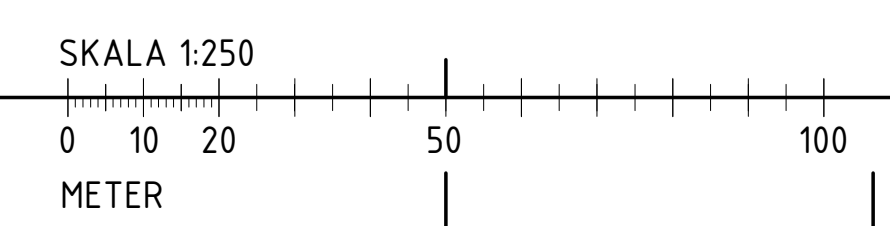
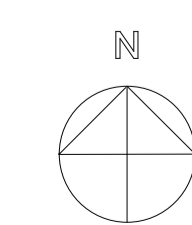

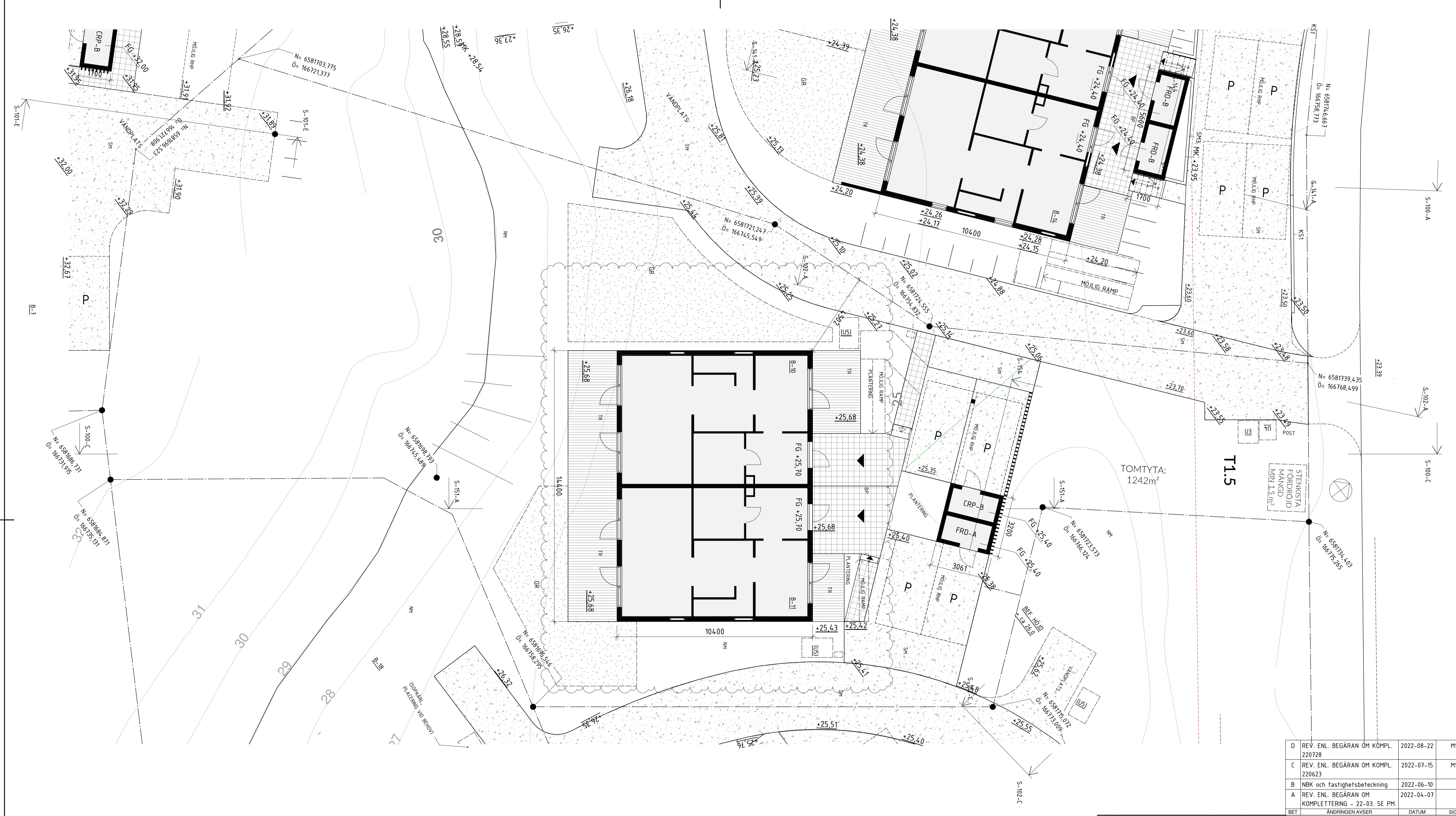

**FÖRKLARINGAR**

- +0,00 BEF. MARKHÖJD
- +0,00 NY MARKHÖJD
- FG +0,00 FÄRDIG GOLVHÖJD
- MK +0,00 ÖVERKANT, STÖDMUR

HÖJDKURVOR AVSER BEFINTLIGA HÖJDER FRÅN PRIMÄRKARTA.

- G GRUS
- GR GRÄS
- NM NATURMARK
- SM STENMJÖL
- BP BETONGPLATTOR
- TR TRÄTRALL
- AG ARMERAT GRÄS
- H FÖRESLAGEN HÄCK
- PL PLANTERING

- Ux KÄRLSKÅP, SANSAC ELLER LIKV., TRÅPANEL LIKA FASADER.
- U1 PLATS FÖR 2st min 660 L.
- U2 PLATS FÖR 2st min 240 L.
- U3 PLATS FÖR 1st min 370 L.
- U4 PLATS FÖR 1st min 240 L.
- (US) MÖJLIG PLATS FÖR 2st 240 L VID BEHOV
- SM1 STÖDMUR, L-STÖD. BETONG MED TRÅPANEL ÖK ENL. PLANRITNING
- SM2 STÖDMUR, GABIONMUR. ÖK. ENL. PLANRITNING
- SM3 STÖDMUR, L-STÖD. BETONG. ÖK. ENL. PLAN
- R1 RÄCKE, min 1,1m VID FALLRISK. TRÄ, KULÖR LIKA HUSFASAD
- POST POSTLÅDOR
- FRD FÖRRÅD. SE TYPHUSRITNING
- CRP CARPORT, SE TYPHUSRITNING

MARK SOM EJ ÄR SPECIFICERAD, SKALL ÅTERSTÄLLAS SOM NATURMARK.

PLACERING AV KÄRL FÖR AVFALL ÄR FRAMTAGEN I SAMRÅD MED NACKA VATTEN & AVFALL DIMENSIONERING ENLIGT AVFALL SVERIGES HANDBOK.

**FÖRESKRIFTER**

PARKERINGSPLATS OCH GÅNG TILL ENTRÉER UTFÖRS SOM FAST OCH JÄMN GRUSYTA. MAX LUTNING I SIDLED 1:50 (BBR 3:1221). TRÄPPOR UTFÖRS I BETONG, HANDELDARE PÅ ENA SIDAN SOM LÖPER 300MM FÖRBI FÖRSTA OCH SISTA STEG. RÄCKEN UTFÖRS VID FALLRISK, ENL. BBR. DAGVATTEN DRÄNERINGSLEDNINGAR UTFÖRS RUNT BYGGNADER OCH LEDS TILL STENKISTA PÅ TOMT. STENKISTOR UTFÖRS MED MINSTA FÖRDRÖJNINGSMÄNGD PÅ 1,5m³ VATTEN.

**HÄNVISNINGAR**

STÖDMURAR, ELEVATIONER: A-40-3-101  
FÖRRÅD / CARPORT: A-40-0-010 / A-40-0-020

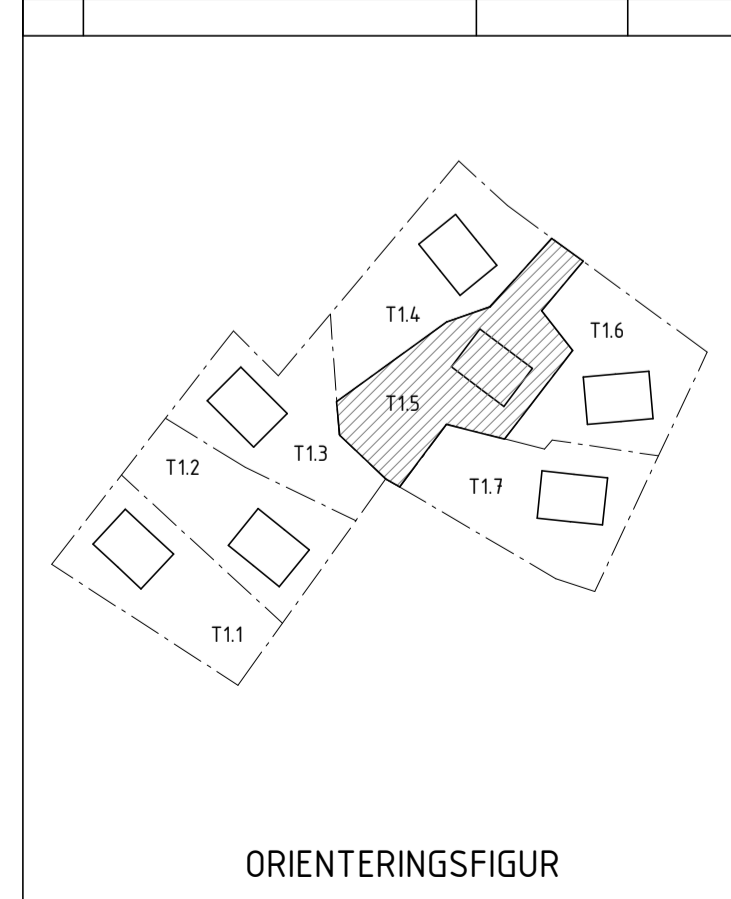
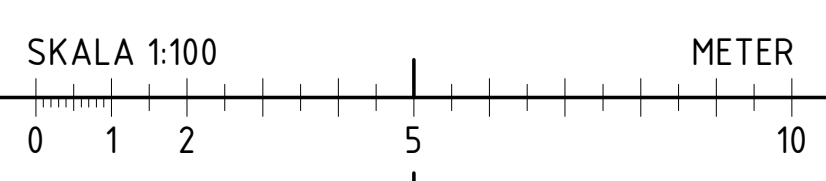

ORIENTERINGSFIGUR

D	REV. ENL. BEGÄRAN OM KÖMPL. 220728	2022-08-22	MS
C	REV. ENL. BEGÄRAN OM KÖMPL. 220623	2022-07-15	MS
B	NBK och fastighetsbeteckning	2022-06-10	
A	REV. ENL. BEGÄRAN OM KOMPLETTERING - 22-03. SE PM.	2022-04-07	
BET	ANDRINGEN AVSER	DATUM	SIGN

**BYGGLOVSHANDLING**

**KUMMELNÄS  
VELAMSUND 14:53**

A VOTEN / CREAM

---

UPPRAG NR: 20023      RITADYKONSTR. AV: MS/EG      HANDLÄGGARE: GJ

DATUM: 2022-02-25      ANSVARIG: G. JOHANSSON

**NYBYGGNAD BOSTADSHUS  
MARKPLANERING, TOMT 1.5  
FRILIGGANDE HUS**

SKALA: A1 1:100      NUMMER: A-01-1-150      BET: D

# FÖRKLARINGAR

FASADKULÖR:  
#3 VÄRMGRÄ, ALCRO TRÄLÄSYR, 331 MÅSEKÄR ELLER LIKV.  
(NÄRLIGGANDE NCS: S 4005-Y20R)

BYA - FÖRRÅD 9,5 m<sup>2</sup>

# FÖRESKRIFTER

TAK PAPTAK, SVART

DÖRRAR SVART RAL 9011

SKJUTDÖRRAR TRÄ, KULÖR LIKA FASAD

TAKAVVÄTTNING/

PLÅTARBETEN SVART RAL 9011

# HÄNVISNINGAR

A	ÄNDRING FASADKULÖR	2022-09-13	MS
BET	ÄNDRINGEN AVSER	DATUM	SIGN

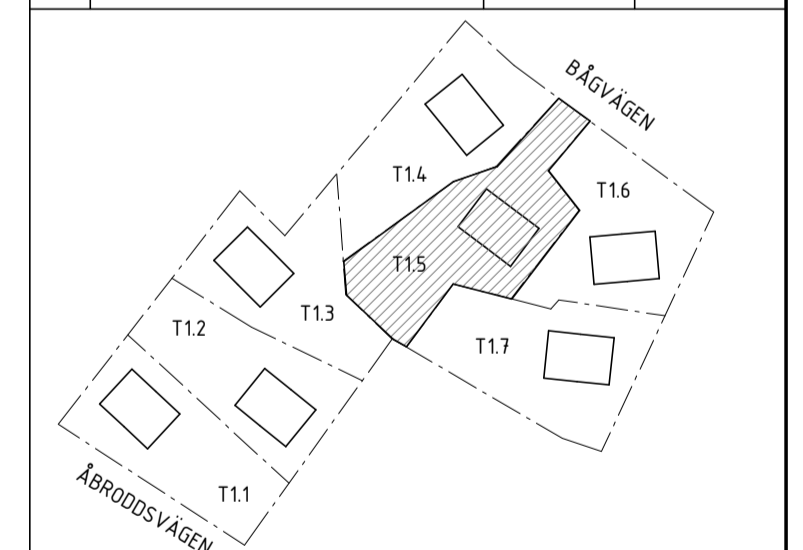

ORIENTERINGSSKISS

# BYGGLOVSHANDLING

KUMMELNÄS  
VELAMSUND 14:53

A VOTEN / CREAM

UPPDRAG NR 20023	RITAD/KONSTR. AV MS	HANDLÄGGARE GJ
DATUM 2022-07-15	ANSVARIG G. JOHANSSON	

NYBYGGNAD BOSTADSHUS  
KOMPLEMENTHUS T1.5

SKALA A1 1:50 A3 1:100	NUMMER A-40-0-150	BET A
------------------------------	----------------------	----------

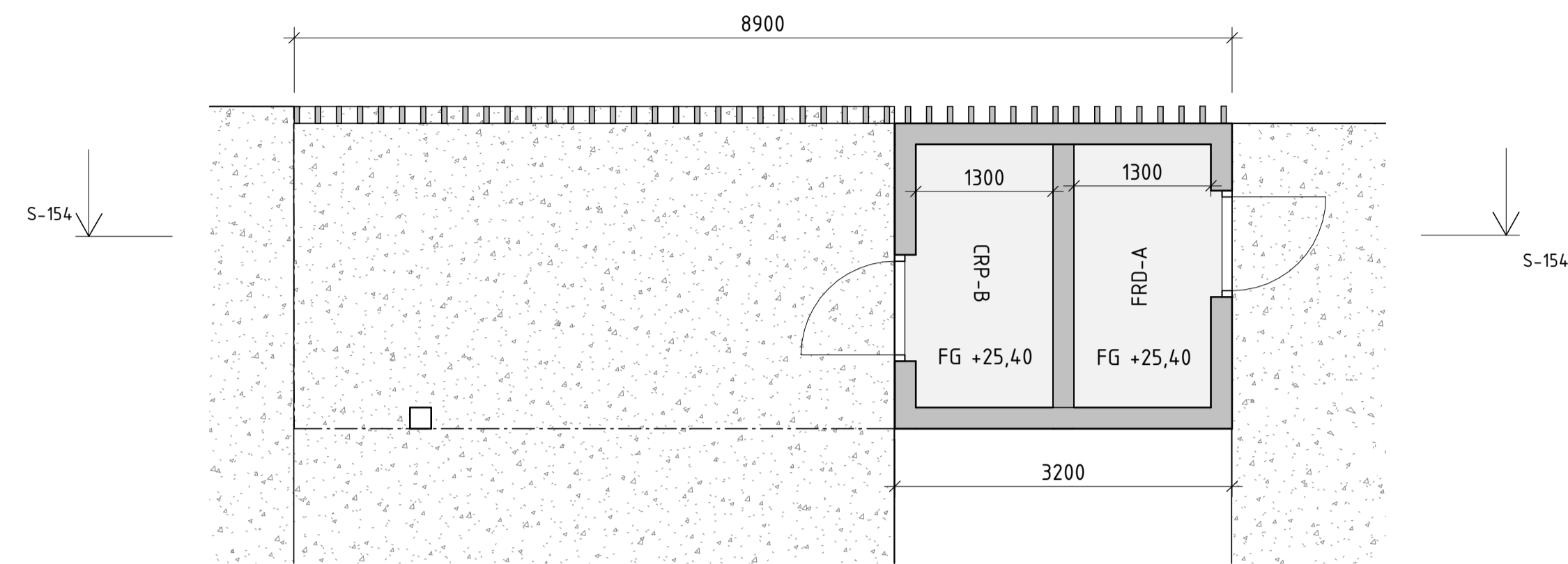

PLAN

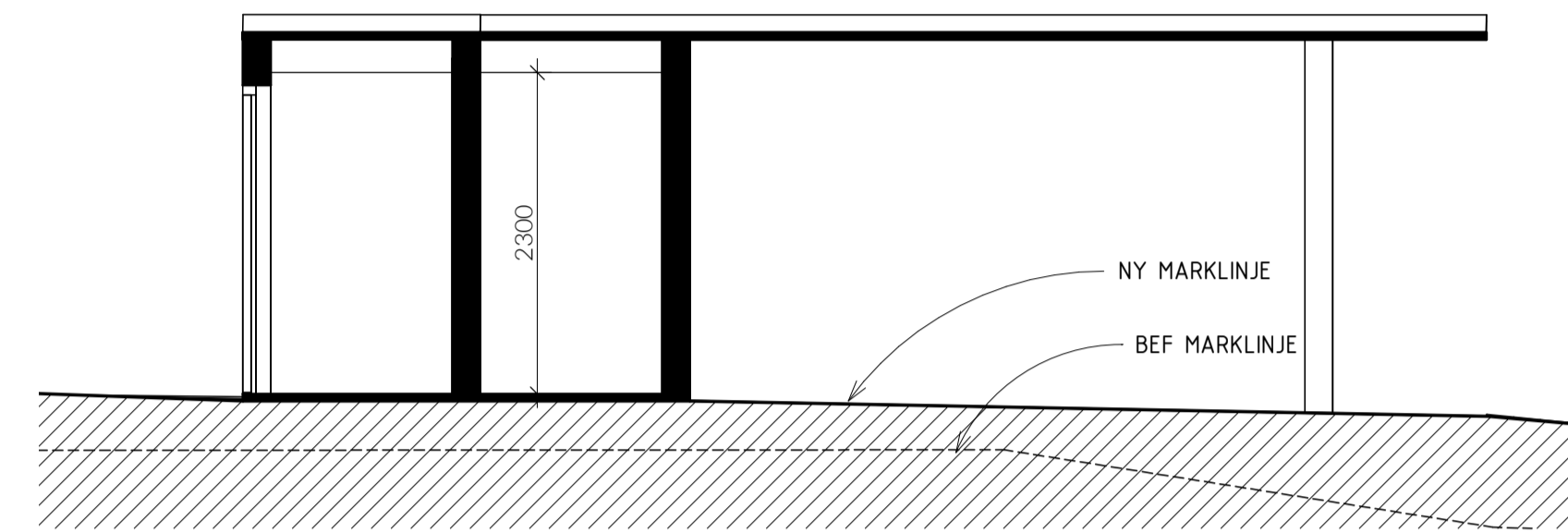

SEKTION S-154

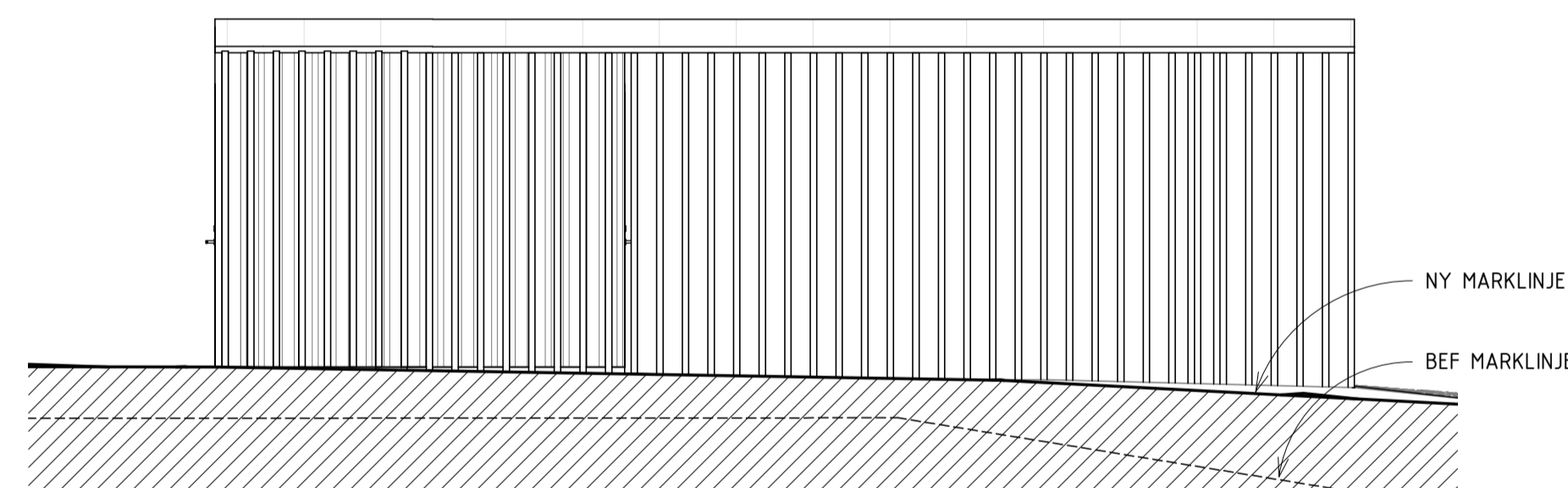

FASAD MOT NORDOST

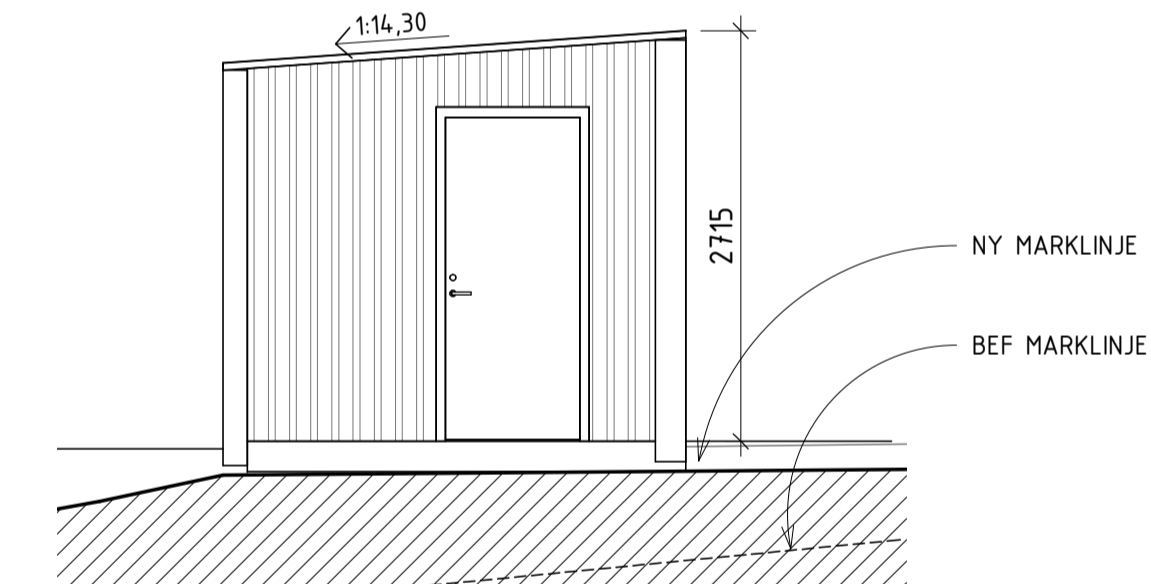

FASAD MOT NORDVÄST

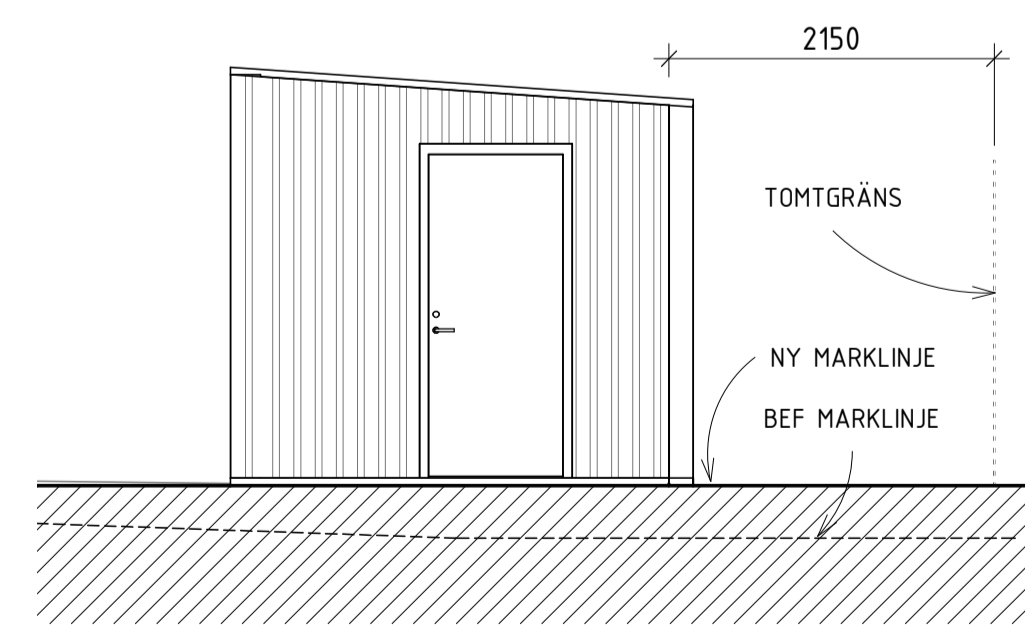

FASAD MOT SYDOST

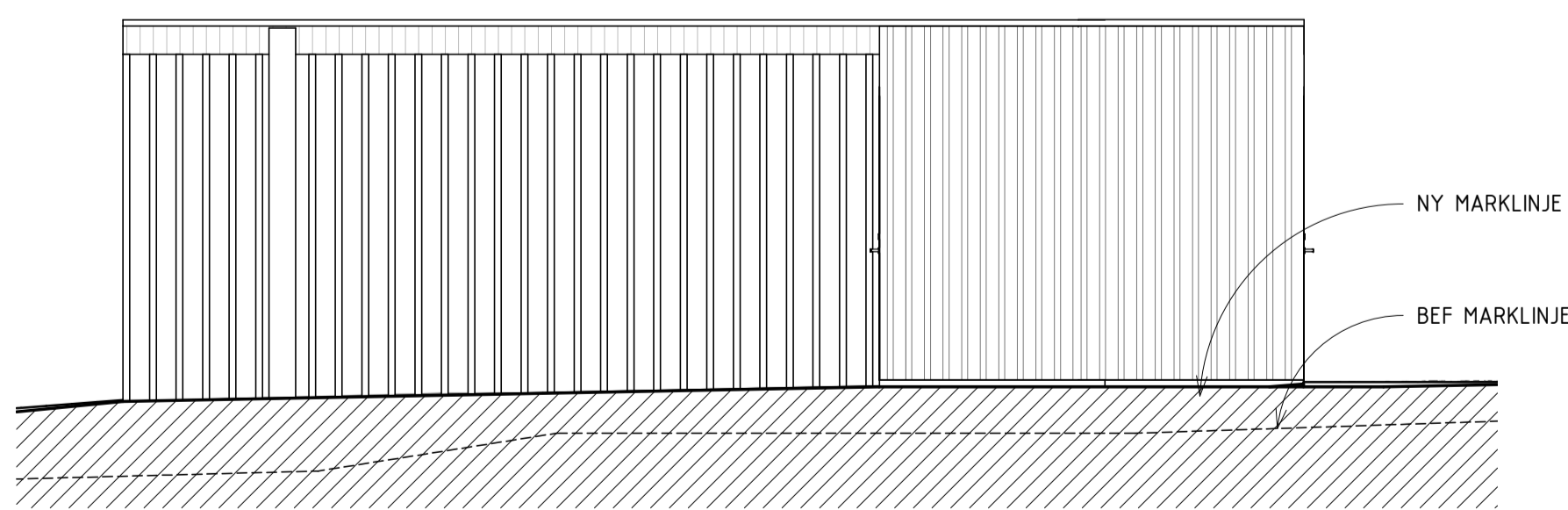

FASAD MOT SYDVÄST

SKALA 1:50 METER

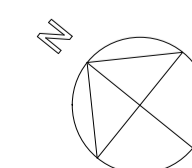
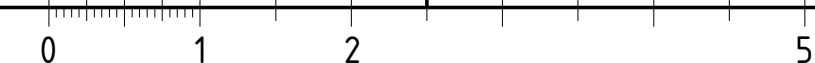

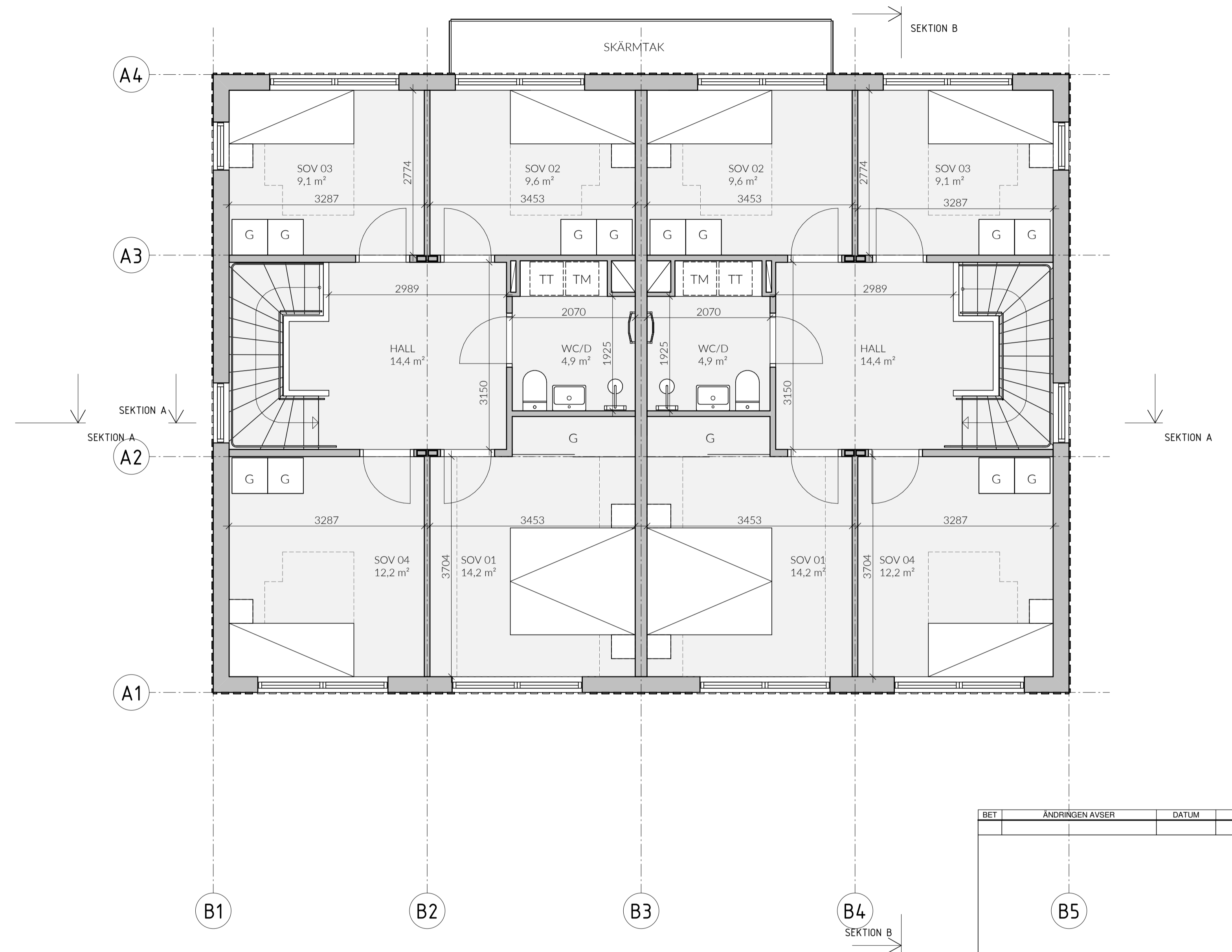
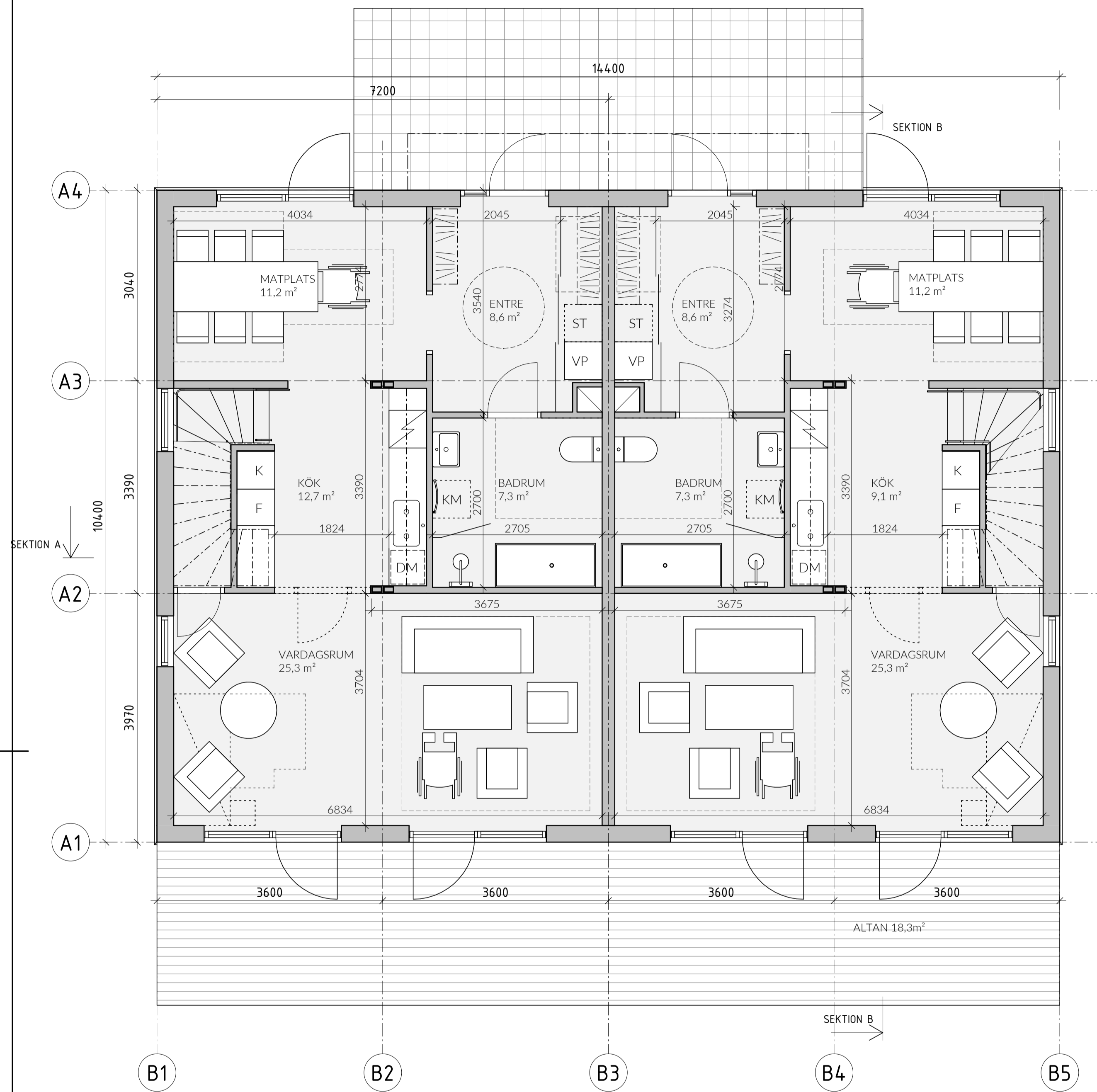

**FÖRKLARINGAR**

- DM DISKMASKIN
- F FRY
- G GARDERROB
- K KYLSKÅP
- K/F KYL/FRY
- KM KOMBIMASKIN
- L LINNESKÅP
- TM TVÄTTMASKIN
- TT TORKTUMLARE
- ST STÅPSKÅP
- VP VÄRMEPUMP

**BYA - FRILIGGANDE HUS**

FRILIGGANDE HUS	14,9,8 m <sup>2</sup>
-----------------	-----------------------

**BTA - FRILIGGANDE HUS**

PLAN 1	14,9,8 m <sup>2</sup>
PLAN 2	14,9,8 m <sup>2</sup>
TOTALT:	299,5 m <sup>2</sup>

**BOA - FRILIGGANDE HUS**

BOSTAD 1	
PLAN 1	67,8 m <sup>2</sup>
PLAN 2	67,1 m <sup>2</sup>
TOTALT:	134,9 m <sup>2</sup>
BOSTAD 2	
PLAN 1	67,8 m <sup>2</sup>
PLAN 2	67,1 m <sup>2</sup>
TOTALT:	269,8 m <sup>2</sup>

**FÖRESKRIFTER**

**HÄNVISNINGAR**

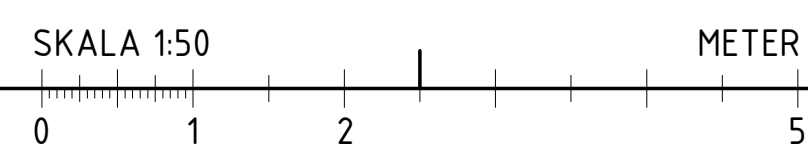

BET	ÄNDRINGEN AVSER	DATUM	SIGN
ORIENTERINGSFIGUR			
<b>BYGGLOVSHANDLING</b>			
KUMMELNÄS VELAMSUND 14:53 M.F.L.			
<input checked="" type="checkbox"/>	A VOTEN / CREAM	tel. -	
UPPDRAG NR	RITAD/KONSTR. AV	HANDLÄGGARE	
20023	MS/GJ	GJ	
DATUM	ANSVARIG		
2022-02-25	G. JOHANSSON		
NYBYGGNAD BOSTADSHUS PLANER, FRILIGGANDE HUS TYPHUSRITNING			
SKALA	NUMMER	BET	
A1 1:50 A3 1:100	A-40-1-010		

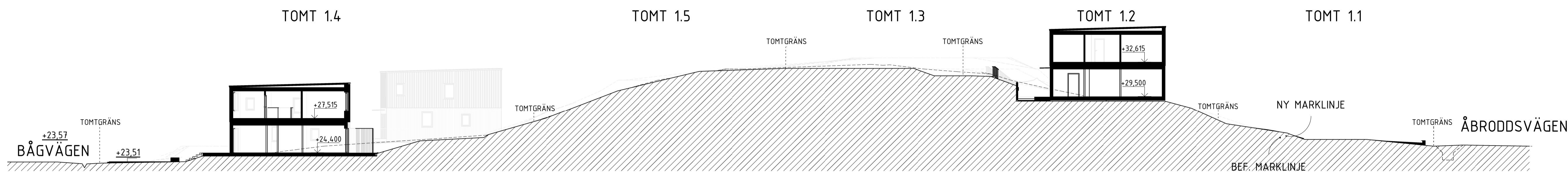

SEKTION A-A

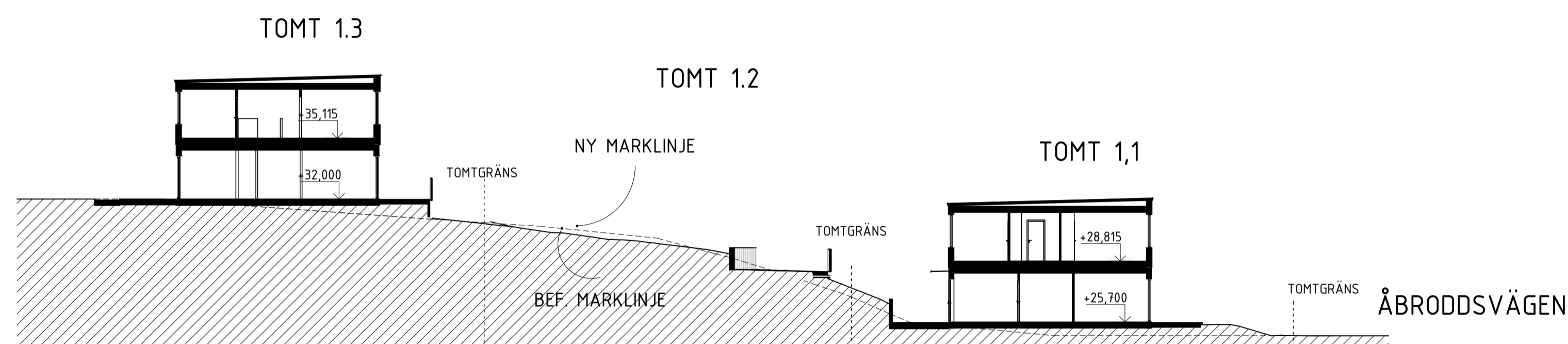

SEKTION B-B

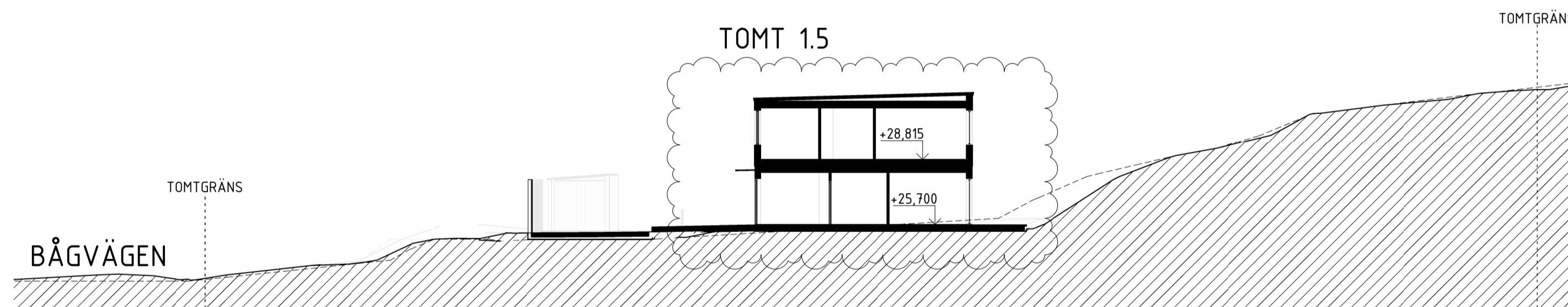

SEKTION C-C

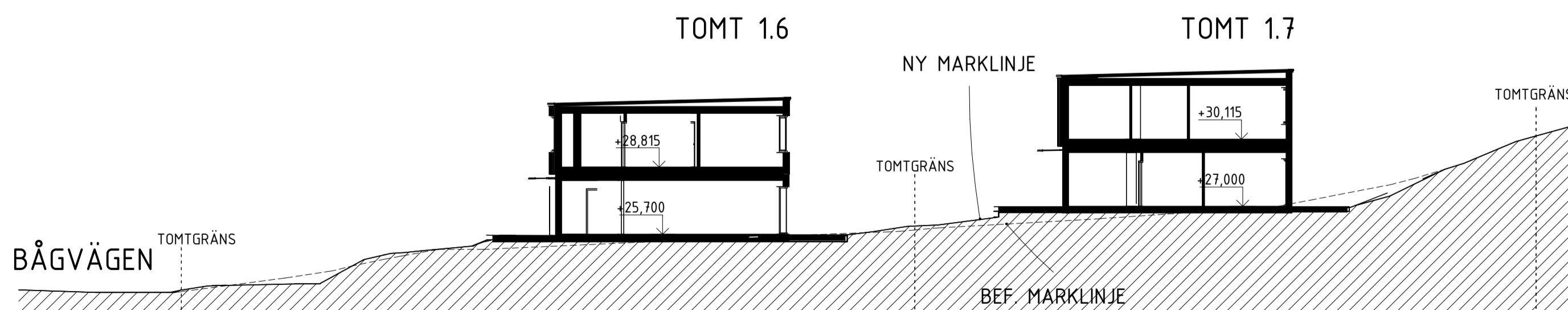

SEKTION D-D

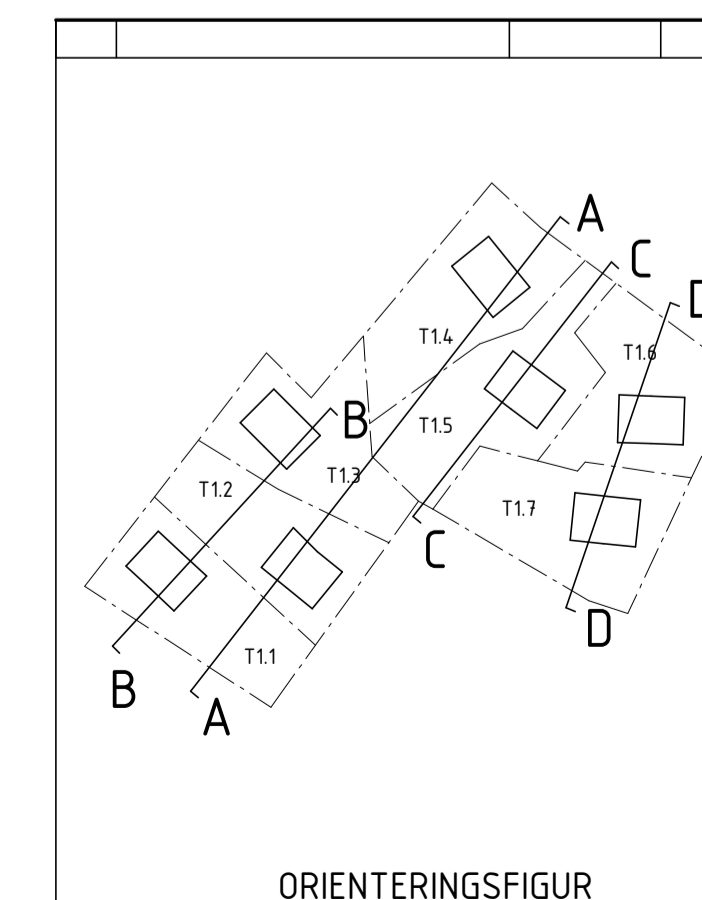

D	REV. ENL. BEGÄRAN OM KOMPL. 220728	2022-08-22	MS
C	REV. ENL. BEGÄRAN OM KOMPL. 220728	2022-08-19	MS
B	REV. ENL. BEGÄRAN OM KOMPL. 220623	2022-07-15	MS
A	NBK och fastighetsbeteckning	2022-06-10	SIGN
BET	ÄNDRINGEN AVSER	DATUM	SIGN

<b>BYGGLOVSHANDLING</b>		
KUMMELNÄS		
VELAMSUND 14:53; 14:54; 14:60; 14:102; 14:103; 14:104; 14:105		
<input checked="" type="checkbox"/>	A VOTEN / CREAM	
UPPROG NR 20023		
RITAD/KONSTR. AV EG/FR		HANDLÄGGARE GJ
DATUM 2022-02-25		ANSVARIG G. JOHANSSON
NYBYGGNAD BOSTADSHUS		
SEKTIONER, TOMT 1.1-1.7		
LÅNGSEKTIONER		
SKALA A1 1:200, A3 1:400	NUMMER A-40-2-100	BET D
1:100		

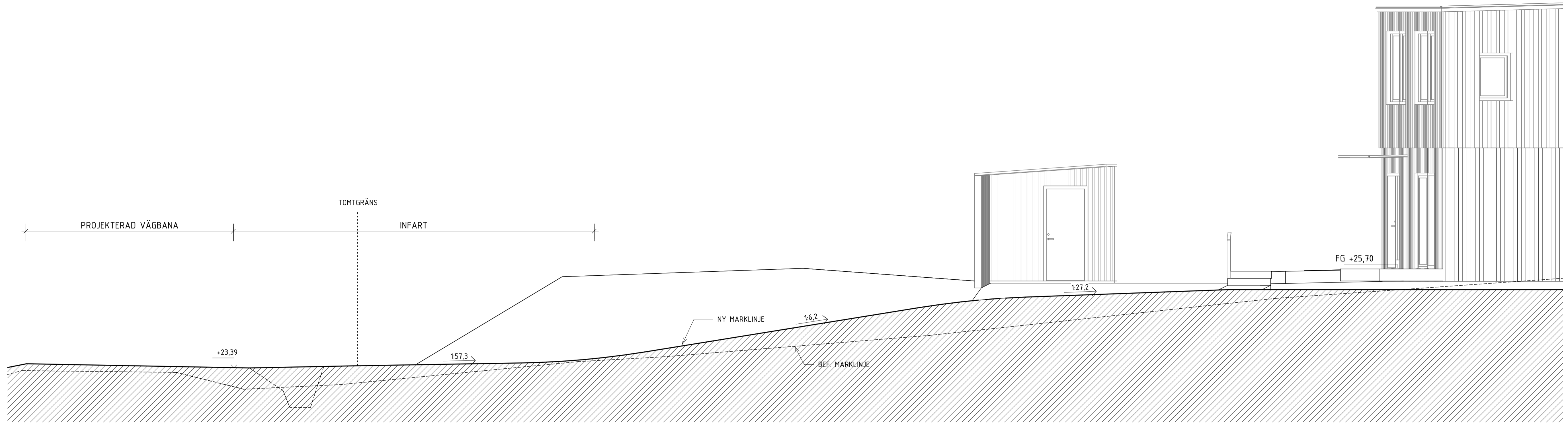

S-102-A

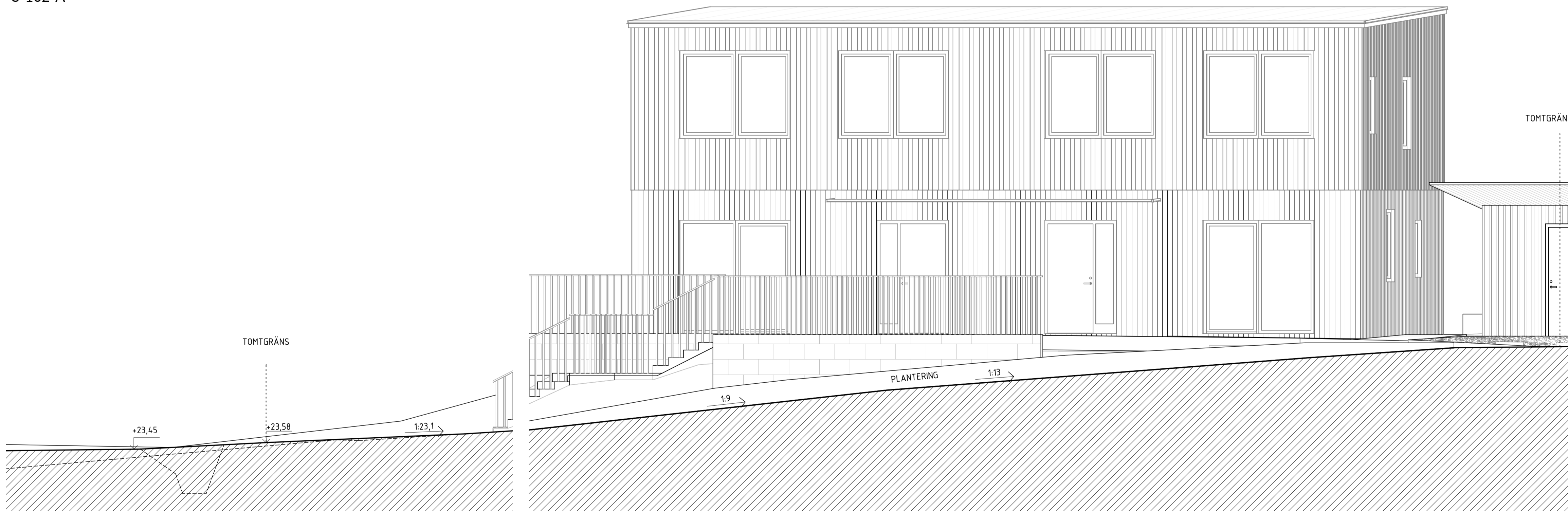

S-102-B

S-102-C

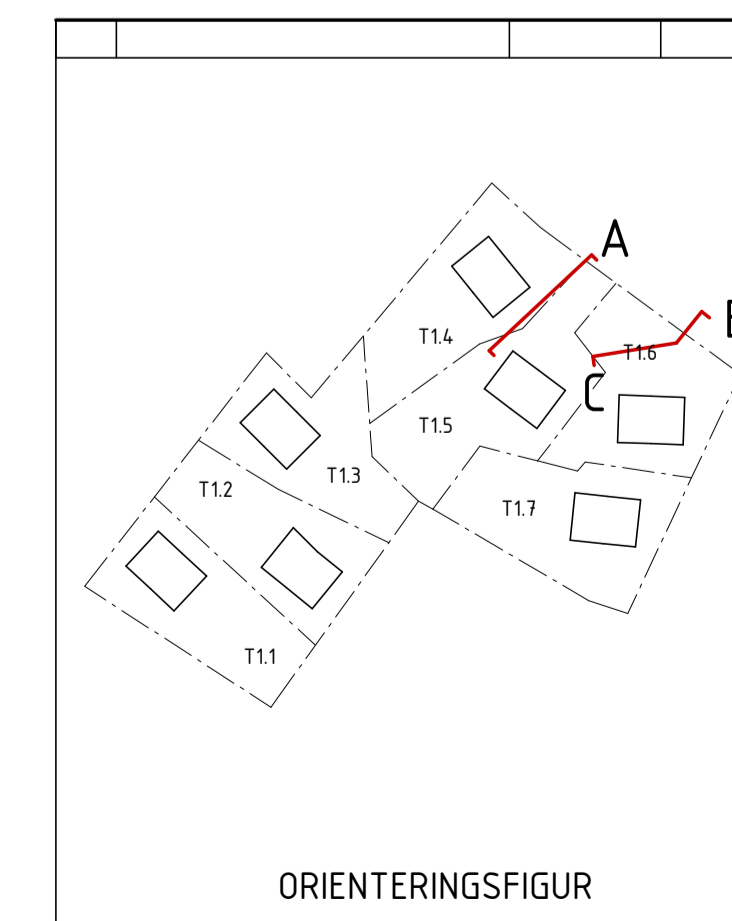

ORIENTERINGSFIGUR

BET	ÄNDRINGEN AVSER	DATUM	SIGN
<b>BYGGLOVSHANDLING</b>			
<b>KUMMELNÄS</b>			
VELAMSUND 14:53; 14:54; 14:102			
<input checked="" type="checkbox"/>	A	VOTEN / CREAM	
<small>UPPDRAG NR</small> 20023 <small>RITAD/KONSTR. AV</small> MS <small>HANDLÄGGARE</small> GJ <small>DATUM</small> 2022-07-15 <small>ANSVARIG</small> G. JOHANSSON			
<b>NYBYGGNAD BOSTADSHUS</b> SEKTION, INFARTSVÄG TOMT 1.4-1.6			
<small>SKALA</small> A1 A3	<small>NUMMER</small> A-40-2-102	<small>BET</small>	

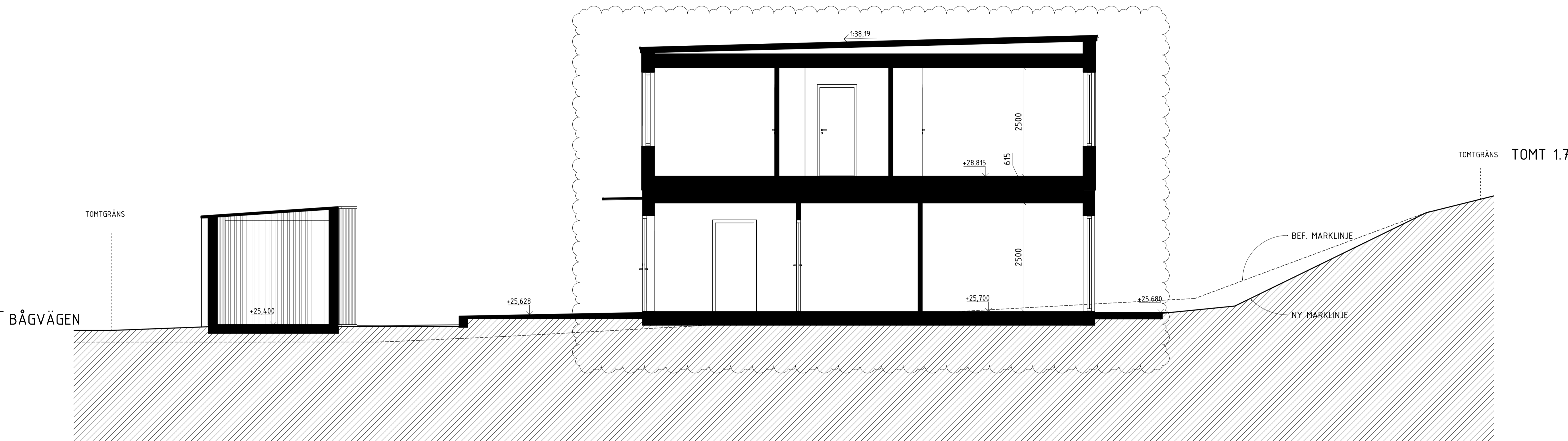

SEKTION A-A

D	REV. ENL. BEGÄRAN OM KOMPL. 220728	2022-08-22	MS
C	REV. ENL. BEGÄRAN OM KOMPL. 220623	2022-07-15	MS
B	NBK och fastighetsbeteckning	2022-06-10	
A	REV. ENL. BEGÄRAN OM KOMPLETTERING - 22-03. SE PM.	2022-04-07	
BET	ANDRINGEN AVSER	DATUM	SIGN

**BYGGLOVSHANDLING**

KUMMELNÄS  
VELAMSUND 14:53

A VOTEN / CREAM

UPPDRAG NR 20023	RITADYKONSTR. AV EG	HANDLÄGGARE GJ
DATUM 2022-02-25	ANSVÄRIG G. JOHANSSON	

NYBYGGNAD BOSTADSHUS  
SEKTION, TOMT 1.5  
FRILIGGANDE HUS

SKALA A1 1:50 A3 1:100	NUMMER A-40-2-151	BET D
------------------------------	----------------------	----------

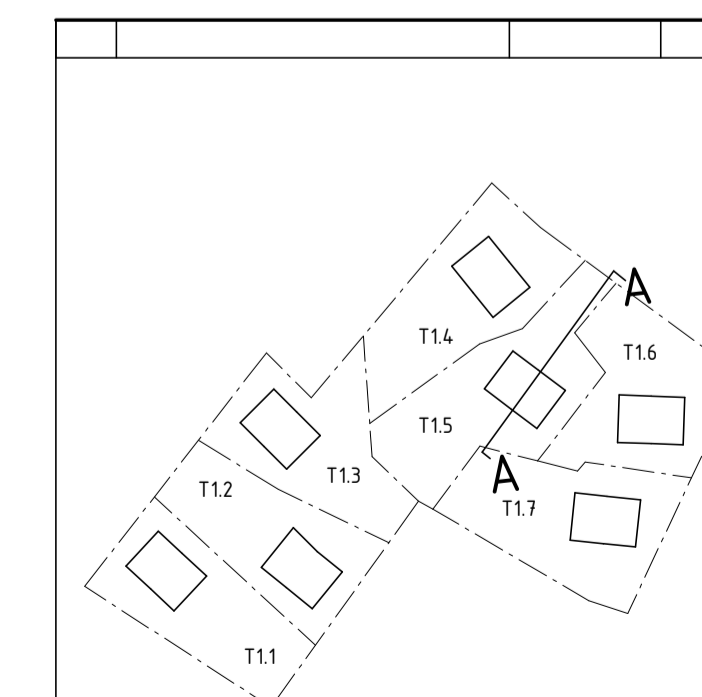

ORIENTERINGSFIGUR

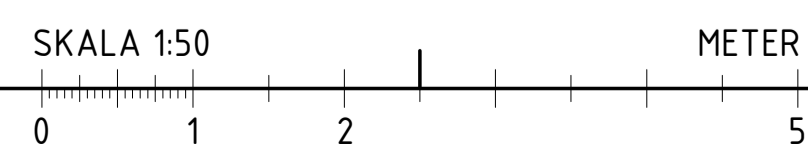

## FÖRKLARINGAR

FASADKULÖR:  
#3 VÄRMGRÄ, ALCO TRÄLASYR, 331 MÅSEKÅR ELLER LIKV.  
(NÄRLIGGANDE NCS: S 4005-Y20R)  
MMN = MEDLEMARKNIVÅ

## FÖRESKRIFTER

FASAD, PLAN 1 OMVÄND LOCKLÄKTSPANEL, STÄENDE

FASAD, PLAN 2 LOCKLÄKTSPANEL, STÄENDE

TAK PAPP, TAKSHINGELS, SVART

FÖNSTER INVÄNDIGT: TRÄ, VIT  
UTVÄNDIGT: ALU, SVART RAL 9011  
SMYG LIKA KARM

FÖNSTERDÖRRAR INVÄNDIGT: TRÄ, VIT  
UTVÄNDIGT: ALU, SVART RAL 9011  
SMYG LIKA KARM

TAKAVVÄTTNING/  
PLÅTARBETEN SVART RAL 9011

STÖDMUR SE PLANRITNING

## HÄNVISNINGAR

FÖR KULÖRER SE ÄVEN KULÖRBESKRIVNING

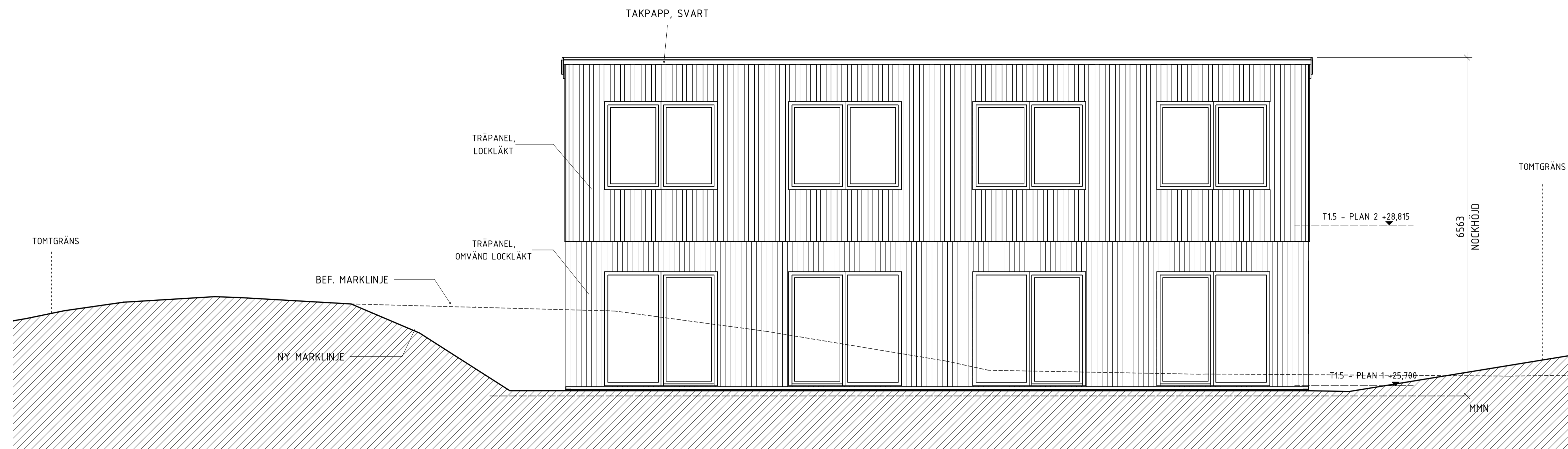

FASAD MOT SYDVÄST

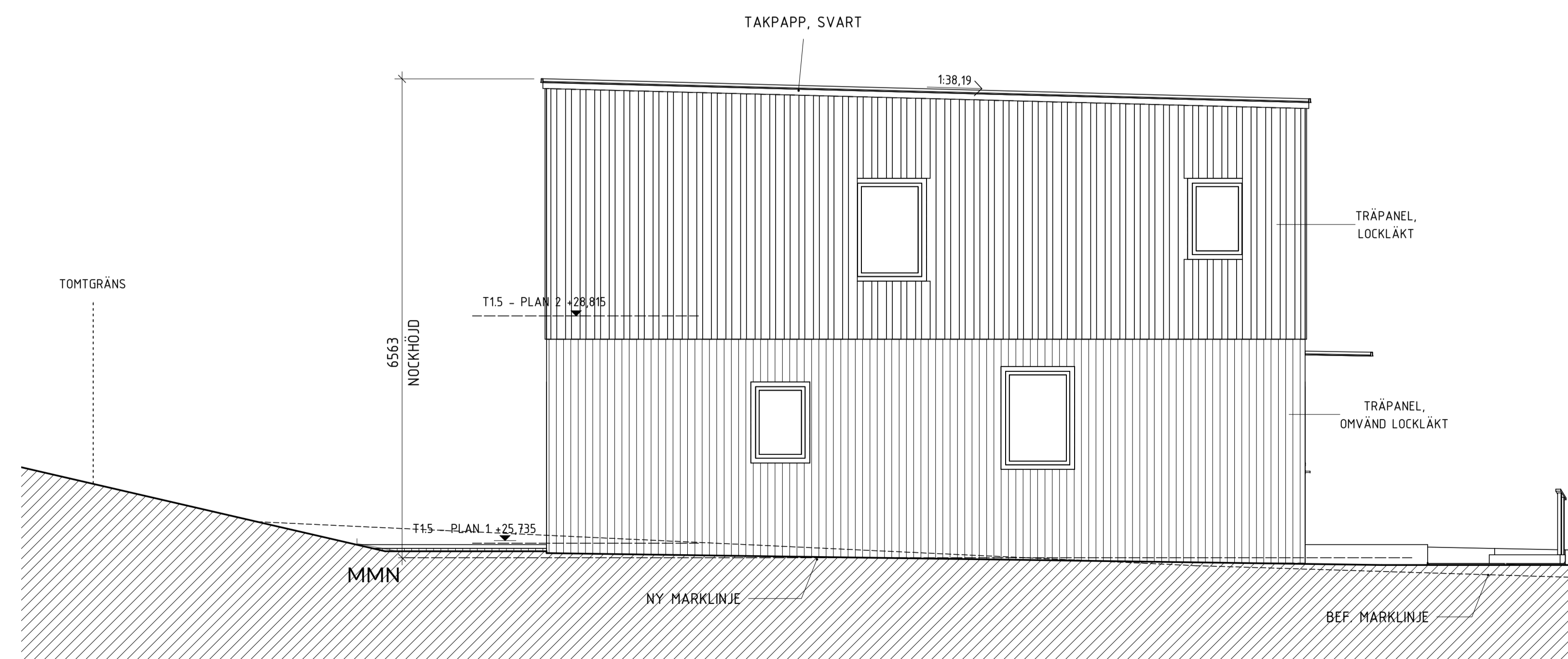

FASAD MOT SYDOST

SKALA 1:50  
METER  
0 1 2 5

D	ÄNDRING FASADKULÖR	2022-09-13	MS
C	REV. ENL. BEGÄRAN OM KOMPL. 220728	2022-08-22	MS
B	REV. ENL. BEGÄRAN OM KOMPL. 220623	2022-07-15	MS
A	NBK och fastighetsbeteckning	2022-06-10	
BET	ÄNDRINGEN AVSER	DATUM	SIGN

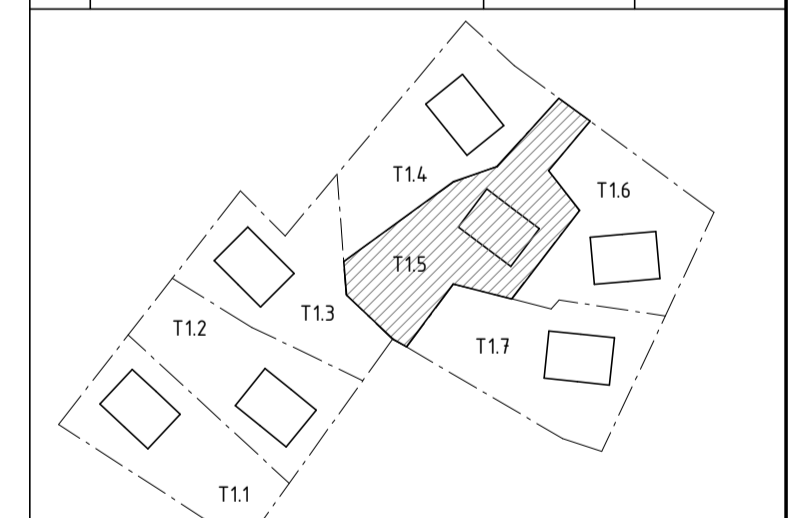

ORIENTERINGSFIGUR

## BYGGLOVSHANDLING

KUMMELNÄS  
VELAMSUND 14:53

A VOTEN / CREAM

UPPROG NR 20023	RITAD/KONSTR. AV MS/FR	HANDLÄGGARE GJ
DATUM 2022-02-25	ANSVARIG G. JOHANSSON	

NYBYGGNAD BOSTADSHUS  
FASADER, TOMT 1.5  
FRILIGGANDE HUS

SKALA A1 1:50 A3 1:100	NUMMER A-40-3-151	BET D
------------------------------	----------------------	----------



## FÖRKLARINGAR

FASADKULÖR:  
#3 VÄRMGRÅ, ALCRO TRÄLÅSYR, 331 MÅSESKÅR ELLER LIKV.  
(NÄRLIGGANDE NCS: S 4005-Y20R)  
MMN = MEDELMARKNIVÅ

## FÖRESKRIFTER

FASAD, PLAN 1 \_\_\_\_\_ OMVÄND LOCKLÄKTSPANEL, STÄENDE

FASAD, PLAN 2 \_\_\_\_\_ LOCKLÄKTSPANEL, STÄENDE

TAK \_\_\_\_\_ PAPP, TAKSHINGELS, SVART

FÖNSTER \_\_\_\_\_ INVÄNDIGT: TRÄ, VIT  
\_\_\_\_\_ UTVÄNDIGT: ALU, SVART RAL 9011  
\_\_\_\_\_ SMYG LIKA KARM

FÖNSTERDÖRRAR \_\_\_\_\_ INVÄNDIGT: TRÄ, VIT  
\_\_\_\_\_ UTVÄNDIGT: ALU, SVART RAL 9011  
\_\_\_\_\_ SMYG LIKA KARM

TAKAVVÄTTNING/  
PLÅTARBETEN \_\_\_\_\_ SVART RAL 9011

STÖDMUR \_\_\_\_\_ SE PLANRITNING

## HÄNVISNINGAR

FÖR KULÖRER SE ÄVEN KULÖRBESKRIVNING

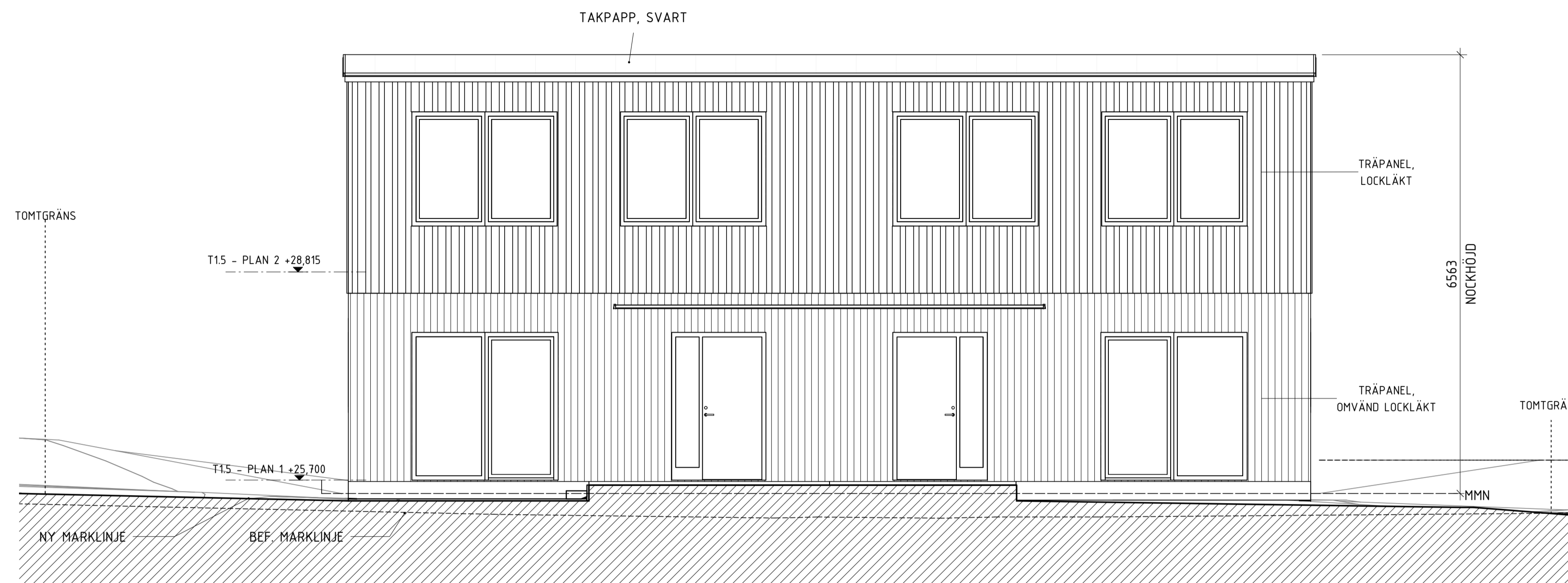

FASAD MOT NORDÖST

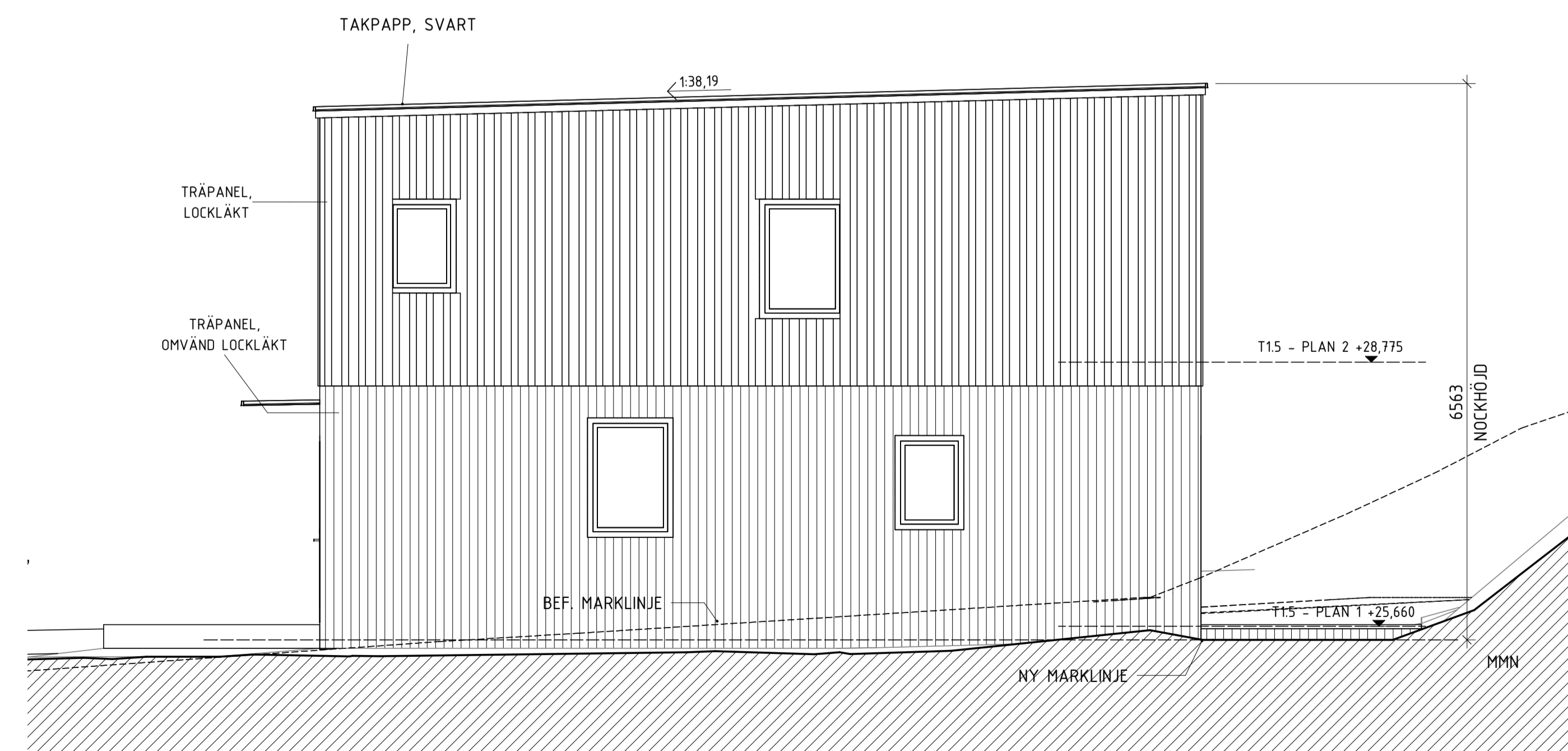

FASAD MOT NORDVÄST

SKALA 1:50 METER

0 1 2 5

C	ÄNDRING FASADKULÖR	2022-09-13	MS
B	REV. ENL. BEGÄRAN OM KOMPL. 220728	2022-08-22	MS
A	NBK och fastighetsbeteckning	2022-06-10	
BET	ÄNDRINGEN AVSER	DATUM	SIGN

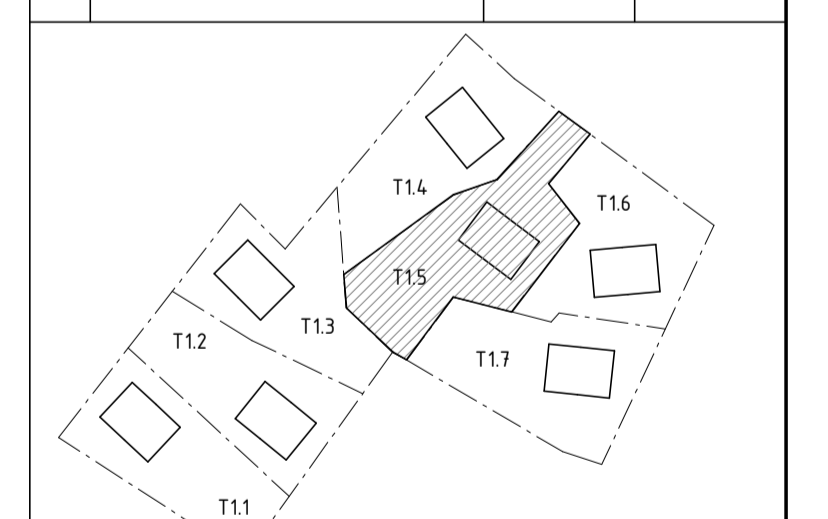

ORIENTERINGSFIGUR

## BYGGLOVSHANDLING

KUMMELNÄS  
VELAMSUND 14:53

A VOTEN / CREAM

UPPDRAG NR 20023	RITADYKONSTR. AV MS/FR	HANDLÄGGARE GJ
DATUM 2022-02-25	ANSVARIG G. JOHANSSON	

NYBYGGNAD BOSTADSHUS  
FASADER, TOMT 15  
FRILIGGANDE HUS

SKALA A1 1:50 A3 1:100	NUMMER A-40-3-152	BET C
------------------------------	----------------------	----------

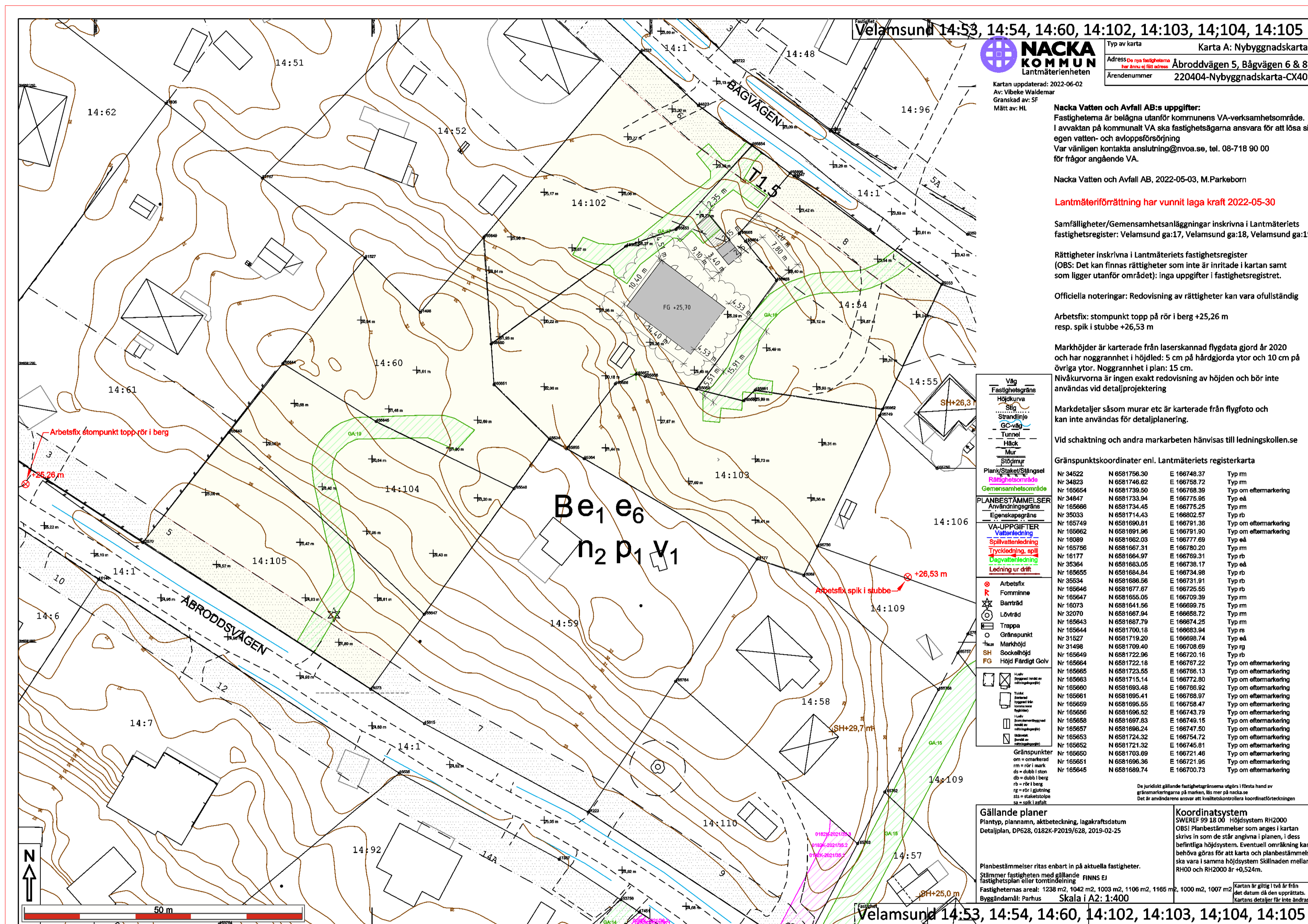

Velamsund 14:53, 14:54, 14:60, 14:102, 14:103, 14:104, 14:105

**NACKA KOMMUN**  
Lantmäterienheten

Typ av karta: Karta A: Nybyggnadskarta  
 Adress till nya fastigheter: Åbroddsvägen 5, Bågvägen 6 & 8  
 Ärendenummer: 220404-Nybyggnadskarta-CX40

Kartan uppdaterad: 2022-06-02  
 Av: Vibeke Waldemar  
 Granskad av: SF  
 Mätt av: HL

**Nacka Vatten och Avfall AB:s uppgifter:**  
 Fastigheterna är belägna utanför kommunens VA-verksamhetsområde. I avvaktan på kommunalt VA ska fastighetsägarna ansvara för att lösa sin egen vatten- och avloppsförörjning.  
 Var vänligen kontakta anslutning@nvoa.se, tel. 08-718 90 00 för frågor angående VA.

Nacka Vatten och Avfall AB, 2022-05-03, M.Parkeborn

**Lantmäteriförordning har vunnit laga kraft 2022-05-30**

Samfälligheter/Gemensamhetsanläggningar inskrivna i Lantmäteriets fastighetsregister: Velamsund ga:17, Velamsund ga:18, Velamsund ga:19

Rättigheter inskrivna i Lantmäteriets fastighetsregister (OBS: Det kan finnas rättigheter som inte är inritade i kartan samt som ligger utanför området): inga uppgifter i fastighetsregistret.

Officiella noteringar: Redovisning av rättigheter kan vara ofullständig

Arbetsfix: stoppunkt topp på rör i berg +25,26 m resp. spik i stubbe +26,53 m

Markhöjder är karterade från laserskannad flygdata gjord år 2020 och har noggrannhet i höjled: 5 cm på hårdgjorda ytor och 10 cm på övriga ytor. Noggrannhet i plan: 15 cm.

Nivåkurvorna är ingen exakt redovisning av höjden och bör inte användas vid detaljprojektering

Markdetaljer såsom murar etc är karterade från flygfoto och kan inte användas för detaljplanering.

Vid schaktning och andra markarbeten hänvisas till ledningskollen.se

Gränspunktskoordinater enl. Lantmäteriets registerkarta

Nr	N	E	Typ
Nr 34522	N 6581756.30	E 186748.37	Typ m
Nr 34823	N 6581746.82	E 186758.72	Typ m
Nr 165654	N 6581739.50	E 186768.39	Typ om eftermarkering
Nr 34847	N 6581733.94	E 186775.95	Typ eå
Nr 165686	N 6581734.45	E 186775.25	Typ m
Nr 35033	N 6581714.43	E 186802.57	Typ rb
Nr 165749	N 6581690.81	E 186791.38	Typ om eftermarkering
Nr 165662	N 6581691.96	E 186791.90	Typ om eftermarkering
Nr 18089	N 6581682.03	E 186777.69	Typ eå
Nr 165756	N 6581667.31	E 186780.20	Typ m
Nr 16177	N 6581664.97	E 186769.31	Typ rb
Nr 35384	N 6581663.05	E 186738.17	Typ m
Nr 165655	N 6581664.84	E 186734.98	Typ rb
Nr 35534	N 6581686.56	E 186731.91	Typ rb
Nr 165646	N 6581677.87	E 186725.55	Typ rb
Nr 165647	N 6581655.05	E 186709.39	Typ m
Nr 16073	N 6581641.50	E 186669.75	Typ m
Nr 32070	N 6581667.94	E 186686.72	Typ m
Nr 165643	N 6581687.79	E 186874.25	Typ m
Nr 165644	N 6581700.18	E 186883.94	Typ re
Nr 31527	N 6581719.20	E 186898.74	Typ eå
Nr 31496	N 6581709.40	E 186708.69	Typ rg
Nr 165649	N 6581722.96	E 186720.16	Typ rb
Nr 165664	N 6581722.18	E 186767.22	Typ om eftermarkering
Nr 165665	N 6581723.55	E 186766.13	Typ om eftermarkering
Nr 165663	N 6581715.14	E 186772.80	Typ om eftermarkering
Nr 165660	N 6581693.48	E 186766.92	Typ om eftermarkering
Nr 165661	N 6581695.41	E 186768.97	Typ om eftermarkering
Nr 165659	N 6581695.55	E 186768.47	Typ om eftermarkering
Nr 165656	N 6581696.52	E 186743.79	Typ om eftermarkering
Nr 165658	N 6581697.83	E 186749.15	Typ om eftermarkering
Nr 165657	N 6581696.24	E 186747.50	Typ om eftermarkering
Nr 165653	N 6581724.32	E 186754.72	Typ om eftermarkering
Nr 165652	N 6581721.32	E 186745.91	Typ om eftermarkering
Nr 165650	N 6581703.89	E 186721.46	Typ om eftermarkering
Nr 165651	N 6581696.36	E 186721.95	Typ om eftermarkering
Nr 165645	N 6581689.74	E 186700.73	Typ om eftermarkering

De Juridiskt gällande fastighetsgränserna utgår i första hand av eftermarkeringarna på marken. Så mer på nacken se Det är användarens ansvar att kvalitetskontrollera koordinatförändringen

**Gällande planer**  
 Plan typ, plannamn, aktbeteckning, lagakraftsdatum  
 Detaljplan, DP628, O182K-P2019/628, 2019-02-25

**Koordinatsystem**  
 SWEREF 99 18 00 Höjdsystem RH2000  
 OBS! Planbestämmelser som anges i kartan skrivs in som de står angivna i planen, i dess befintliga höjdsystem. Eventuell omräkning kan behövas göras för att karta och planbestämmelser ska vara i samma höjdsystem Skillnaden mellan RH00 och RH2000 är +0,524m.

Planbestämmelser ritas enbart in på aktuella fastigheter.  
 Stämmer fastigheten med gällande FINNS EJ  
 Fastigheternas areal: 1238 m<sup>2</sup>, 1042 m<sup>2</sup>, 1003 m<sup>2</sup>, 1106 m<sup>2</sup>, 1165 m<sup>2</sup>, 1000 m<sup>2</sup>, 1007 m<sup>2</sup>  
 Byggsamhället: Parhus Skala i A2: 1:400

C	REV. ENL. BEGÄRAN OM KOMPL.	2022-08-22	MS
B	NBK och fastighetsbeteckning	2022-06-10	
A	REV. ENL. BEGÄRAN OM KOMPL. TILLÄGGNING - 22-03. SE PM.	2022-04-07	
BET	ANDRINGEN SVARER	DATUM	SIGN

**BYGGLOVSHANDLING**  
 KUMMELNÄS  
 VELAMSUND 14:53

A VOTEN / CREAM

UPPDRAG NR	RITADYKONSTR. AV	HANDLÄGGARE
20023	EG	GJ
DATUM	ANSVARIG	
2022-02-25	G. JOHANSSON	

NYBYGGNAD BOSTADSHUS  
 VELAMSUND 14-53  
 SITUATIONSPLAN, TOMT 1.5

SKALA	NUMMER	BET
A1 1:400 A3 1:800	NBK, TOMT 1.5	C

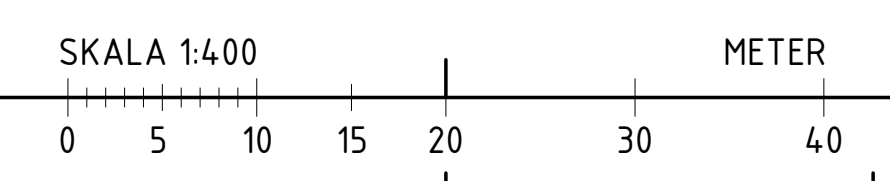

			<b>RITNINGSFÖRTECKNING</b>		ANTAL BLAD (2)	BLAD NR 1
			KUMMELNÄS NYBYGGNAD BOSTADSHUS VELAMSUND 14:53; 14:54; 14:60; 14:102; 14:103; 14:104; 14:105 <b>BYGGLOVSHANDLING</b>		PROJEKTNUMMER 20023	
					SIGN EG	
					DATUM 2022-02-28	SENASTE ÄNDRING 2022-09-13
RITNINGNUMMER	BET	RITNINGENS INNEHÅLL	SKALA	RITNINGSDATUM	ÄNDRINGSDATUM	
<b>1</b>						
A-01-1-100	E	MARKPLANERING ÖVERSIKT, TOMT 1.1-1.7	1:250, 1:50	2022-02-25	2022-08-22	
A-40-2-100	E	SEKTIONER, TOMT 1.1-1.7	1:200, 1:50	2022-02-25	2022-09-05	
A-40-2-101		SEKTION, INFARTSVÄG TOMT 1.1-1.5	1:50	2022-07-15		
A-40-2-102		SEKTION, INFARTSVÄG TOMT 1.4-1.6	1:50	2022-07-15		
A-40-3-101	C	STÖDMURAR	1:50	2022-04-07	2022-08-19	
<b>1.1</b>						
A-01-1-110	C	MARKPLANERING, TOMT 1.1	1:100	2022-02-25	2022-07-15	
A-40-0-110	A	KOMPLEMENTHUS T1.1	1:50	2022-07-15	2022-09-13	
A-40-2-111	A	SEKTION, TOMT 1.1	1:50	2022-02-25	2022-06-10	
A-40-3-111	C	FASADER, TOMT 1.1	1:50	2022-02-25	2022-09-13	
A-40-3-112	B	FASADER, TOMT 1.1	1:50	2022-02-25	2022-09-13	
NBK, TOMT 1.1	B	VELAMSUND 14-105	1:400	2022-02-25	2022-07-15	
<b>1.2</b>						
A-01-1-120	E	MARKPLANERING, TOMT 1.2	1:100	2022-02-25	2022-09-05	
A-40-0-120	A	KOMPLEMENTHUS T1.2	1:50	2022-07-15	2022-09-13	
A-40-1-120		PLANER, FRILIGGANDE HUS T1.2	1:50	2022-08-19		
A-40-2-121	D	SEKTION, TOMT 1.2	1:50	2022-02-25	2022-09-05	
A-40-3-121	E	FASADER, TOMT 1.2	1:50	2022-02-25	2022-09-13	
A-40-3-122	F	FASADER, TOMT 1.2	1:50	2022-02-25	2022-09-13	
NBK, TOMT 1.2	B	VELAMSUND 14-104	1:400	2022-02-25	2022-06-10	
<b>1.3</b>						
A-01-1-130	C	MARKPLANERING, TOMT 1.3	1:100	2022-02-25	2022-07-15	
A-40-0-130	A	KOMPLEMENTHUS T1.3	1:50	2022-07-15	2022-09-13	
A-40-2-131	A	SEKTION, TOMT 1.3	1:50	2022-02-25	2022-06-10	
A-40-3-131	B	FASADER, TOMT 1.3	1:50	2022-02-25	2022-09-13	
A-40-3-132	B	FASADER, TOMT 1.3	1:50	2022-02-25	2022-09-13	
NBK, TOMT 1.3	C	VELAMSUND 14-60	1:400	2022-02-25	2022-07-15	
<b>1.4</b>						
A-01-1-140	C	MARKPLANERING, TOMT 1.4	1:100	2022-02-25	2022-07-15	
A-40-0-140	A	KOMPLEMENTHUS T1.4	1:50	2022-07-15	2022-09-13	
A-40-2-141	C	SEKTION, TOMT 1.4	1:50	2022-02-25	2022-07-15	
A-40-3-141	D	FASADER, TOMT 1.4	1:50	2022-02-25	2022-09-13	
A-40-3-142	D	FASADER, TOMT 1.4	1:50	2022-02-25	2022-09-13	
NBK, TOMT 1.4	C	VELAMSUND 14-102	1:400	2022-02-25	2022-07-15	
<b>1.5</b>						
A-01-1-150	D	MARKPLANERING, TOMT 1.5	1:100	2022-02-25	2022-08-22	
A-40-0-150	A	KOMPLEMENTHUS T1.5	1:50	2022-07-15	2022-09-13	
A-40-2-151	D	SEKTION, TOMT 1.5	1:50	2022-02-25	2022-08-22	
A-40-3-151	D	FASADER, TOMT 1.5	1:50	2022-02-25	2022-09-13	

RITNINGSFÖRTECKNING			ANTAL BLAD (2)	BLAD NR 2	
KUMMELNÄS NYBYGGNAD BOSTADSHUS VELAMSUND 14:53; 14:54; 14:60; 14:102; 14:103; 14:104; 14:105 BYGGLOVSHANDLING			PROJEKTNUMMER 20023	SIGN EG	
			DATUM 2022-02-28	SENASTE ÄNDRING 2022-09-13	
RITNINGNUMMER	BET	RITNINGENS INNEHÅLL	SKALA	RITNINGSDATUM	ÄNDRINGSDATUM
<b>A-40-3-152</b>	<b>C</b>	<b>FASADER, TOMT 1.5</b>	<b>1:50</b>	<b>2022-02-25</b>	<b>2022-09-13</b>
<b>NBK, TOMT 1.5</b>	<b>C</b>	<b>VELAMSUND 14-53</b>	<b>1:400</b>	<b>2022-02-25</b>	<b>2022-08-22</b>
<b>1.6</b>					
<b>A-01-1-160</b>	<b>C</b>	<b>MARKPLANERING, TOMT 1.6</b>	<b>1:100</b>	<b>2022-02-25</b>	<b>2022-08-22</b>
<b>A-40-0-160</b>	<b>A</b>	<b>KOMPLEMENTHUS T1.6</b>	<b>1:50</b>	<b>2022-07-15</b>	<b>2022-09-13</b>
<b>A-40-2-161</b>	<b>A</b>	<b>SEKTION, TOMT 1.6</b>	<b>1:50</b>	<b>2022-02-25</b>	<b>2022-07-15</b>
<b>A-40-3-161</b>	<b>B</b>	<b>FASADER, TOMT 1.6</b>	<b>1:50</b>	<b>2022-02-25</b>	<b>2022-09-13</b>
<b>A-40-3-162</b>	<b>B</b>	<b>FASADER, TOMT 1.6</b>	<b>1:50</b>	<b>2022-02-25</b>	<b>2022-09-13</b>
<b>NBK, TOMT 1.6</b>	<b>C</b>	<b>VELAMSUND 14-54</b>	<b>1:400</b>	<b>2022-02-25</b>	<b>2022-07-15</b>
<b>1.7</b>					
<b>A-01-1-170</b>	<b>B</b>	<b>MARKPLANERING, TOMT 1.7</b>	<b>1:100</b>	<b>2022-02-25</b>	<b>2022-06-10</b>
<b>A-40-0-170</b>	<b>A</b>	<b>KOMPLEMENTHUS T1.7</b>	<b>1:50</b>	<b>2022-07-15</b>	<b>2022-09-13</b>
<b>A-40-2-171</b>	<b>B</b>	<b>SEKTION, TOMT 1.7</b>	<b>1:50</b>	<b>2022-02-25</b>	<b>2022-07-15</b>
<b>A-40-3-171</b>	<b>B</b>	<b>FASADER, TOMT 1.7</b>	<b>1:50</b>	<b>2022-02-25</b>	<b>2022-09-13</b>
<b>A-40-3-172</b>	<b>C</b>	<b>FASADER, TOMT 1.7</b>	<b>1:50</b>	<b>2022-02-25</b>	<b>2022-09-13</b>
<b>NBK, TOMT 1.7</b>	<b>A</b>	<b>VELAMSUND 14-103</b>	<b>1:400</b>	<b>2022-02-25</b>	<b>2022-06-10</b>
<b>FRILIGGANDE HUS</b>					
<b>A-40-1-010</b>		<b>PLANER, FRILIGGANDE HUS</b>	<b>1:50</b>	<b>2022-02-25</b>	
<b>A-40-2-010</b>		<b>SEKTION, FRILIGGANDE HUS</b>	<b>1:50</b>	<b>2022-02-25</b>	
<b>A-40-3-010</b>	<b>A</b>	<b>FASADER, FRILIGGANDE HUS</b>	<b>1:50</b>	<b>2022-02-25</b>	<b>2022-09-13</b>
<b>KOMPLEMENTBYGGNADER</b>					
<b>A-40-0-010</b>		<b>FÖRRÅDSBYGGNADER, FRILIGGANDE HUS</b>	<b>1:50</b>	<b>2022-02-25</b>	
<b>A-40-0-020</b>		<b>CARPORTS, FRILIGGANDE HUS</b>	<b>1:50</b>	<b>2022-02-25</b>	
<b>A-40-0-040</b>	<b>A</b>	<b>CYKELFÖRRÅDSBYGGNAD</b>	<b>1:50</b>	<b>2022-04-07</b>	<b>2022-06-23</b>
<b>PARHUS</b>					
<b>A-40-1-041</b>	<b>B</b>	<b>PLAN 1, ENBOSTADSHUS</b>	<b>1:50</b>	<b>2022-02-28</b>	<b>2022-06-23</b>
<b>A-40-1-042</b>	<b>B</b>	<b>PLAN 2, ENBOSTADSHUS</b>	<b>1:50</b>	<b>2022-02-28</b>	<b>2022-06-23</b>
<b>A-40-2-040</b>	<b>A</b>	<b>SEKTION, ENBOSTADSHUS</b>	<b>1:50</b>	<b>2022-02-28</b>	<b>2022-06-23</b>
<b>A-40-3-040</b>	<b>A</b>	<b>FASADER, ENBOSTADSHUS</b>	<b>1:50</b>	<b>2022-02-28</b>	<b>2022-06-23</b>