

Dnr B 2022-001248 - Ankom 2022-09-14

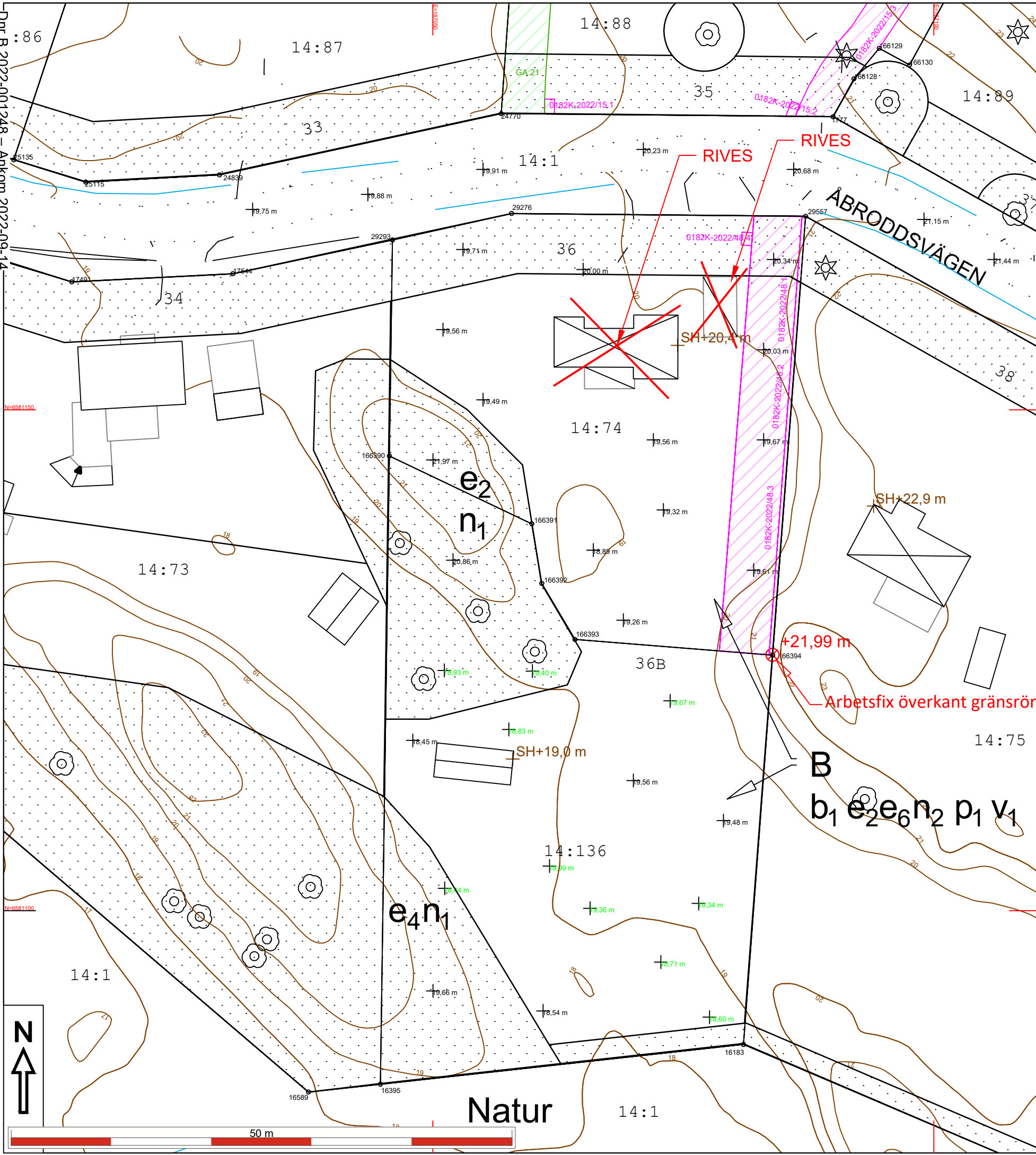

Kartan upprättad: 2022-06-29
Av: Vibeke Waldemar
Granskad av: SRL
Mätt av: KE

Fastighet	
Typ av karta	Karta A: Nybyggnadskarta
Adress	Åbroddsvägen 36, resp 36B
Ärendenummer	220620-Nybyggnadskarta-HU39



Nacka Vatten och Avfall AB:s uppgifter:
Fastigheten är belägen utanför kommunens VA-verksamhetsområde. I avvaktan på kommunalt VA ska fastighetsägaren ansvara för att lösa sin egen vatten- och avlopps försörjning.
Var vänligen kontakta anslutning@nvoa.se, tel. 08-718 90 00 för frågor angående VA.

Nacka Vatten och Avfall AB, 2022-06-27, C. Mattsson

Samfälligheter/Gemensamhetsanläggningar inskrivna i Lantmäteriets fastighetsregister: inga uppgifter i fastighetsregistret.

Rättigheter inskrivna i Lantmäteriets fastighetsregister (OBS: Det kan finnas rättigheter som inte är inritade i kartan samt som ligger utanför området): 14:74 och 14:136

FRM-akt	Rättighetstyp	Status	Ändamål
0182K-2022/48.1	Officialservitut	Levande	Väg
0182K-2022/48.2	Officialservitut	Levande	Vattenledning
0182K-2022/48.3	Officialservitut	Levande	Avloppsledning
0182K-2022/48.4	Officialservitut	Levande	Sophantering

Officiella noteringar (gäller Velamsund 14:74): Redovisning av rättigheter kan vara ofullständig

Arbetsfix: överkant gränsrör +21,99 m

Markhöjder är karterade från laserskannad flygdata gjord år 2020 och har noggrannhet i höjddled: 5 cm på hårdgjorda ytor och 10 cm på övriga ytor. Noggrannhet i plan: 15 cm. Markhöjder i grönt är inmätta på plats och har noggrannhet i höjddled: 2-5 cm och i plan: 1-2 cm.
OBS: Nivåkurvorna är ingen exakt redovisning av höjden och bör inte användas vid detaljprojektering

Markdetaljer såsom murar etc är karterade från flygfoto och kan inte användas för detaljplanering.
Vid schaktning och andra markarbeten hänvisas till ledningskollen.se

Gränspunktskoordinater enl. Lantmäteriets registerkarta

Nr 29293	N 6581166.95	E 167045.96	Typ rg kontrollerad
Nr 29276	N 6581169.60	E 167057.85	Typ rg kontrollerad
Nr 29557	N 6581169.31	E 167087.20	Typ rg kontrollerad
Nr 166394	N 6581125.51	E 167083.91	Typ rb NY
Nr 166393	N 6581127.08	E 167064.17	Typ rm NY
Nr 166392	N 6581132.68	E 167060.86	Typ rm NY
Nr 166391	N 6581138.62	E 167059.86	Typ rm NY
Nr 166390	N 6581145.39	E 167045.65	Typ rb NY
Nr 16395	N 6581082.68	E 167044.76	Typ rg kontrollerad
Nr 16183	N 6581086.65	E 167080.99	Typ rm kontrollerad

- Väg
- Fastighetsgräns
- Höjdkurva
- Stig
- Strandlinje
- GC-väg
- Tunnel
- Häck
- Mur
- Stödmur
- Plank/Staket/Stängsel
- Rättighetsområde
- Gemensamhetsområde

PLANBESTÄMMELSER

- Användningsgräns
- Egenskapsgräns
- VA-UPPGIFTER
- Vattenledning
- Spillvattenledning
- Tryckledning, spill
- Dagvattenledning
- Ledning ur drift

- Arbetsfix
- Fornminne
- Barrträd
- Lövträd
- Trappa
- Gränspunkt
- Markhöjd
- SH Sockelhöjd
- FG Höjd Färdigt Golv

- Husliv (byggnad inmätt av mätningssingenjör)
- Taktot (karterad byggnad från kommunens flygbilder)
- Husliv (komplementbyggnad inmätt av mätningssingenjör)
- Skämtak (inmätt av mätningssingenjör)

Gränspunkter
om = omarkerad
rm = rör i mark
ds = dubb i sten
db = dubb i berg
rb = rör i berg
rg = rör i gjutning
sts = staketstolpe
sa = spik i asfalt

Gällande planer

Plantyp, planamn, aktbeteckning, lagakraftsdatum
Detaljplan, DP628, 0182K-P2019/628, 2019-02-25

Planbestämmelser ritas enbart in på aktuell fastighet.
Stämmer fastigheten med gällande fastighetsplan eller tomtindelning FINNS EJ
Fastighetens areal: enl. Lantmäteriets fastighetsreg. 1461m2 resp. 1801m2
Byggändamål: Nybyggnad, enbostadshus

Koordinatsystem

SWEREF 99 18 00 Höjdsystem RH2000
OBS! Planbestämmelser som anges i kartan skrivs in som de står angivna i planen, i dess befintliga höjdsystem. Eventuell omräkning kan behöva göras för att karta och planbestämmelser ska vara i samma höjdsystem Skillnaden mellan RH00 och RH2000 är +0,524m.

Kartan är giltig i två år från det datum då den upprättats. Kartans detaljer får inte ändras!

Skala i A3: 1:400

Fastighet **Velamsund 14:74, 14:136**

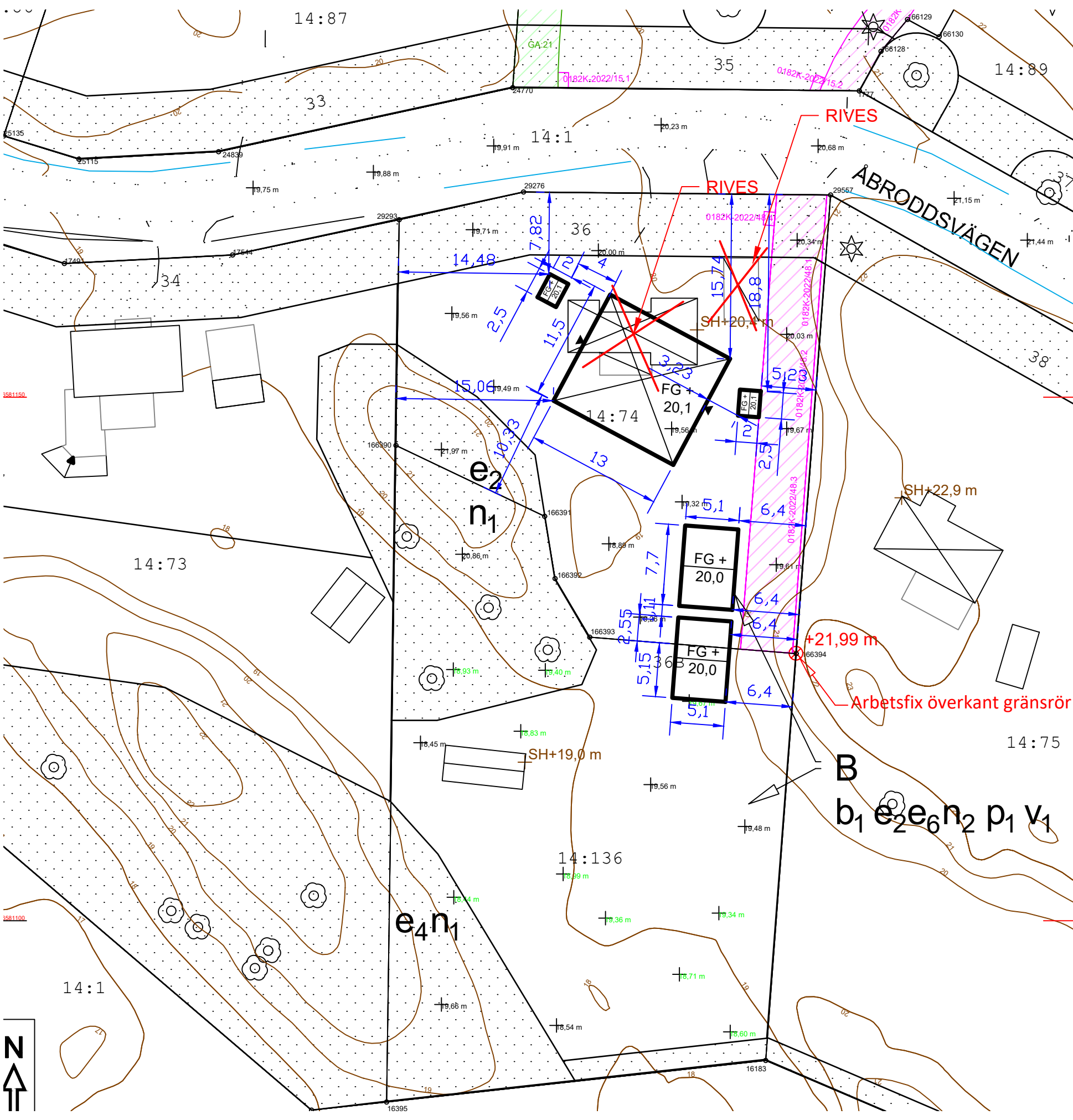

Kartan upprättad: 2022-06-29
Av: Vibeke Waldemar
Granskad av: SRL
Mätt av: KE

Typ av karta	Karta A: Nybyggnadskarta
Adress	Åbroddsvägen 36, resp 36B
Ärendenummer	220620-Nybyggnadskarta-HU39

- Väg
- Fastighetsgräns
- Höjdkurva
- Stig
- Strandlinje
- GC-väg
- Tunnel
- Häck
- Mur
- Stödmur
- Plank/Staket/Stängsel
- Rättighetsområde
- Gemensamhetsområde
- PLANBESTÄMMELSER
- Användningsgräns
- Egenskapsgräns

- VA-UPPGIFTER
- Vattenledning
- Spillvattenledning
- Tryckledning, spill
- Dagvattenledning
- Ledning ur drift

- Arbetsfix
- Fornminne
- Barrträd
- Lövträd
- Trappa
- Gränspunkt
- Markhöjd
- SH Sockelhöjd
- FG Höjd Färdigt Golv

- Husliv (byggnad inmätt av mättningsingenjör)
- Takfot (karterad byggnad från kommunens flygbilder)
- Husliv (komplementbyggnad inmätt av mättningsingenjör)
- Skärmtak (inmätt av mättningsingenjör)

Gränspunkter
om = omarkerad
rm = rör i mark
ds = dubb i sten
db = dubb i berg
rb = rör i berg
rg = rör i gjutning
sts = staketstolpe
sa = spik i asfalt

Nacka Vatten och Avfall AB:s uppgifter:
Fastigheten är belägen utanför kommunens VA-verksamhetsområde. I avvaktan på kommunalt VA ska fastighetsägaren ansvara för att lösa sin egen vatten- och avlopps försörjning. Var vänligen kontakta anslutning@nvoa.se, tel. 08-718 90 00 för frågor angående VA.

Nacka Vatten och Avfall AB, 2022-06-27, C. Mattsson

Samfälligheter/Gemensamhetsanläggningar inskrivna i Lantmäteriets fastighetsregister: inga uppgifter i fastighetsregistret.

Rättigheter inskrivna i Lantmäteriets fastighetsregister (OBS: Det kan finnas rättigheter som inte är inritade i kartan samt som ligger utanför området): 14:74 och 14:136

FRM-akt	Rättighetstyp	Status	Ändamål
0182K-2022/48.1	Officialservitut	Levande	Väg
0182K-2022/48.2	Officialservitut	Levande	Vattenledning
0182K-2022/48.3	Officialservitut	Levande	Avloppsledning
0182K-2022/48.4	Officialservitut	Levande	Sophantering

Officiella noteringar (gäller Velamsund 14:74): Redovisning av rättigheter kan vara ofullständig

Arbetsfix: överkant gränsrör +21,99 m

Markhöjder är karterade från laserskannad flygdata gjord år 2020 och har noggrannhet i höjddled: 5 cm på hårdgjorda ytor och 10 cm på övriga ytor. Noggrannhet i plan: 15 cm. Markhöjder i grönt är inmätta på plats och har noggrannhet i höjddled: 2-5 cm och i plan: 1-2 cm. *OBS: Nivåkurvorna är ingen exakt redovisning av höjden och bör inte användas vid detaljprojektering*

Markdetaljer såsom murar etc är karterade från flygfoto och kan inte användas för detaljplanering. Vid schaktning och andra markarbeten hänvisas till ledningskollen.se

Gränspunktskoordinater enl. Lantmäteriets registerkarta

Nr 29293	N 6581166.95	E 167045.96	Typ rg kontrollerad
Nr 29276	N 6581169.60	E 167057.85	Typ rg kontrollerad
Nr 29557	N 6581169.31	E 167087.20	Typ rg kontrollerad
Nr 166394	N 6581125.51	E 167083.91	Typ rb NY
Nr 166393	N 6581127.08	E 167064.17	Typ rm NY
Nr 166392	N 6581132.68	E 167060.86	Typ rm NY
Nr 166391	N 6581138.62	E 167059.86	Typ rm NY
Nr 166390	N 6581145.39	E 167045.65	Typ rb NY
Nr 16395	N 6581082.68	E 167044.76	Typ rg kontrollerad
Nr 16183	N 6581086.65	E 167080.99	Typ rm kontrollerad

Gällande planer
Plantyp, plannamn, aktbeteckning, lagakraftsdatum
Detaljplan, DP628, 0182K-P2019/628, 2019-02-25

Planbestämmelser ritas enbart in på aktuell fastighet.
Stämmer fastigheten med gällande fastighetsplan eller tomtindelning FINNS EJ
Fastighetens areal: enl. Lantmäteriets fastighetsreg. 1461m²

Koordinatsystem
SWEREF 99 18 00 Höjdsystem RH2000
OBS! Planbestämmelser som anges i kartan skrivs in som de står angivna i planen, i dess befintliga höjdsystem. Eventuell omräkning kan behöva göras för att karta och planbestämmelser ska vara i samma höjdsystem Skillnaden mellan RH00 och RH2000 är +0,524m.
Kartan är giltig i två år från det datum då den upprättats. Kartans detaljer får inte ändras!



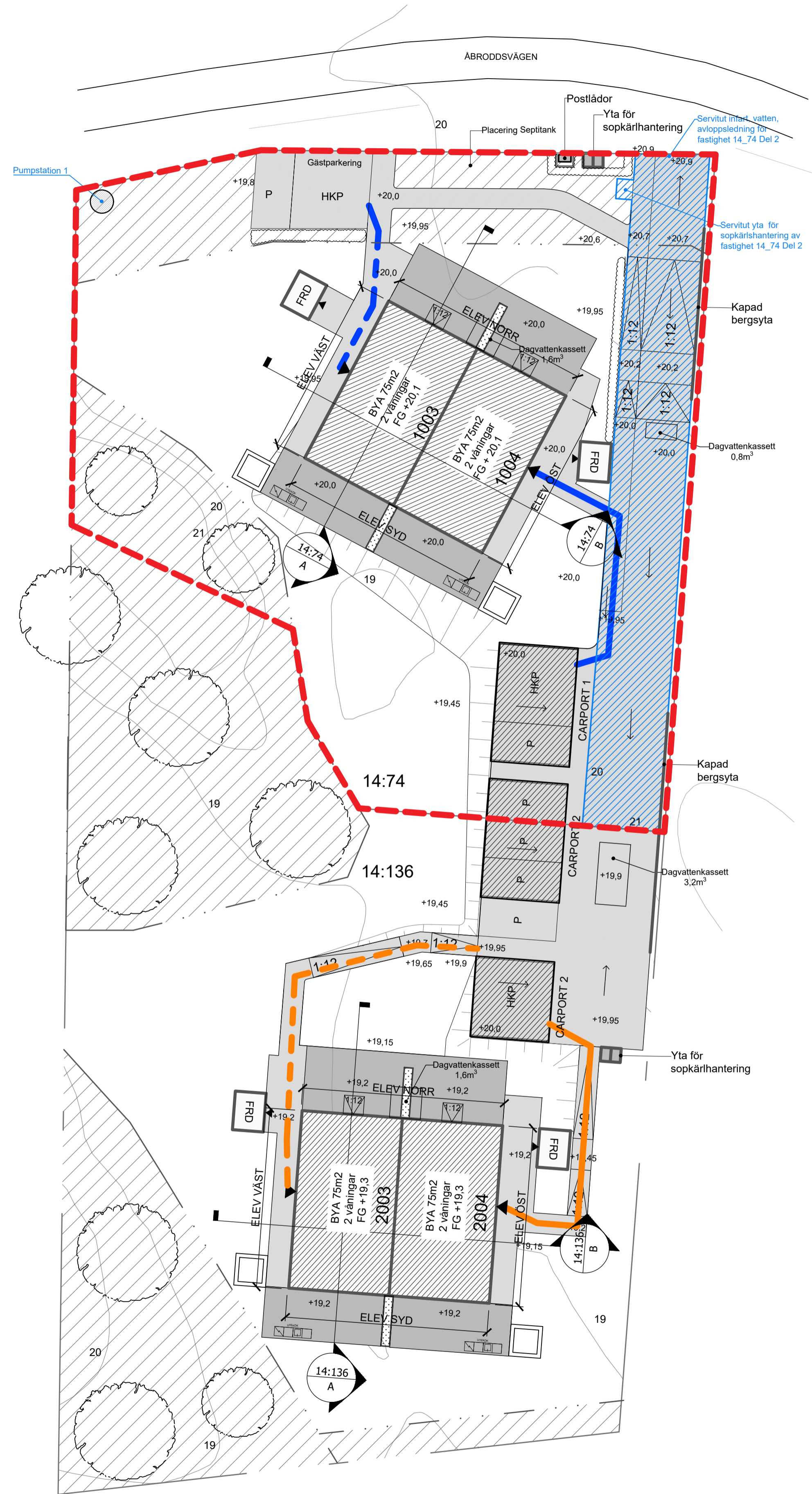

- Avstånd mellan handikapparkering och LGH 1003 : 11m
- Avstånd mellan handikapparkering och LGH 1004 : 17m
- Avstånd mellan handikapparkering och LGH 2003 : 25m
- Avstånd mellan handikapparkering och LGH 2004 : 19m

Avstånd mellan sophantering och:
 -LGH 1003 : 28m
 -LGH 1004 : 32m
 -LGH 2003 : 38m
 -LGH 2004 : 16m

FÖRKLARINGAR
 Alla mått i millimeter

- Tomtgräns
- Fastighet som bygglovet avser
- Kapad bergsyta
- Yttvattenpil
- Grus
- Betongplattor

Höjdsystem RH2000
 Koordinatsystem SWEREF 99 18 00

YTREDOVISNING

14:74 (LGH 1003-1004)
 BYA: 150 M2
 BTA: 301 M2
 BOA: 273 M2
 Komplementbyggnader total BTA: 62 M2

BYGGLOVSHANDLING

CAMPUS

KATARINA VÄSTRA KYRKO GATA 8
 116 25 STOCKHOLM SWEDEN
 + 46 (0) 8 400 11 400
 www.thecampus.se

PROJEKTNR 21005	RITAD AV PM	HANDLÄGGARE Pierre Maccario
DATUM 2022-07-01	UPPDRAGSANSVARIG Johan Berglund	

VELAMSUND 14:74
 BOO, NACKA

NYBYGGNAD BOSTADSOMRADE
 SITUATIONSPLAN

SKALA A1 1:200 A3 1:400	RITNINGSNR A1-A-01.1-02	BET
-------------------------------	----------------------------	-----

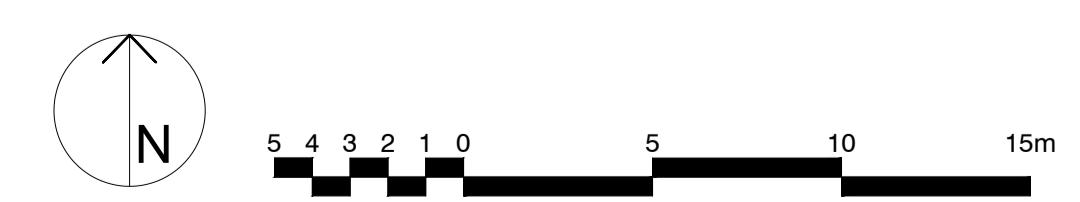

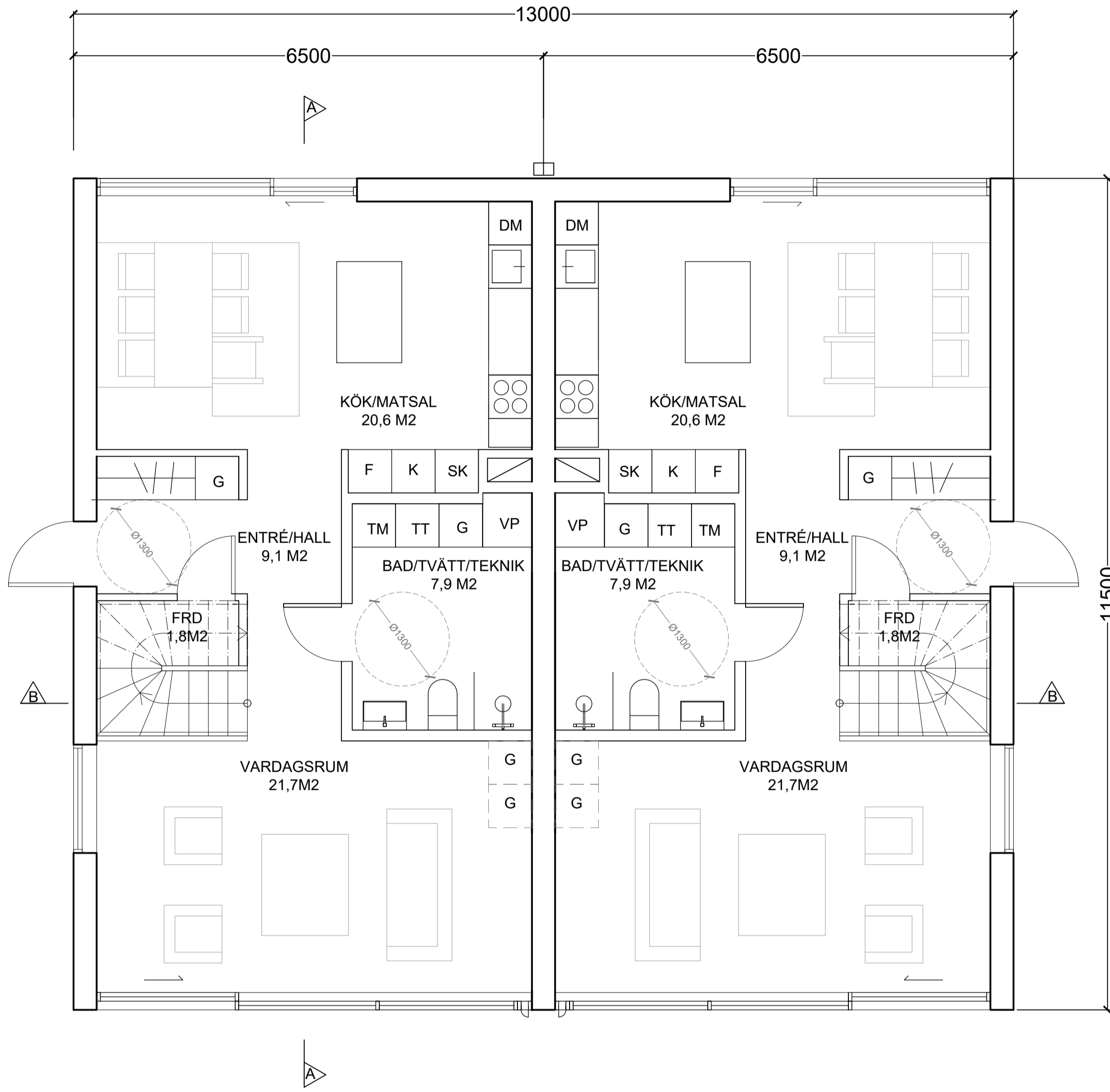

ENTRÉPLAN

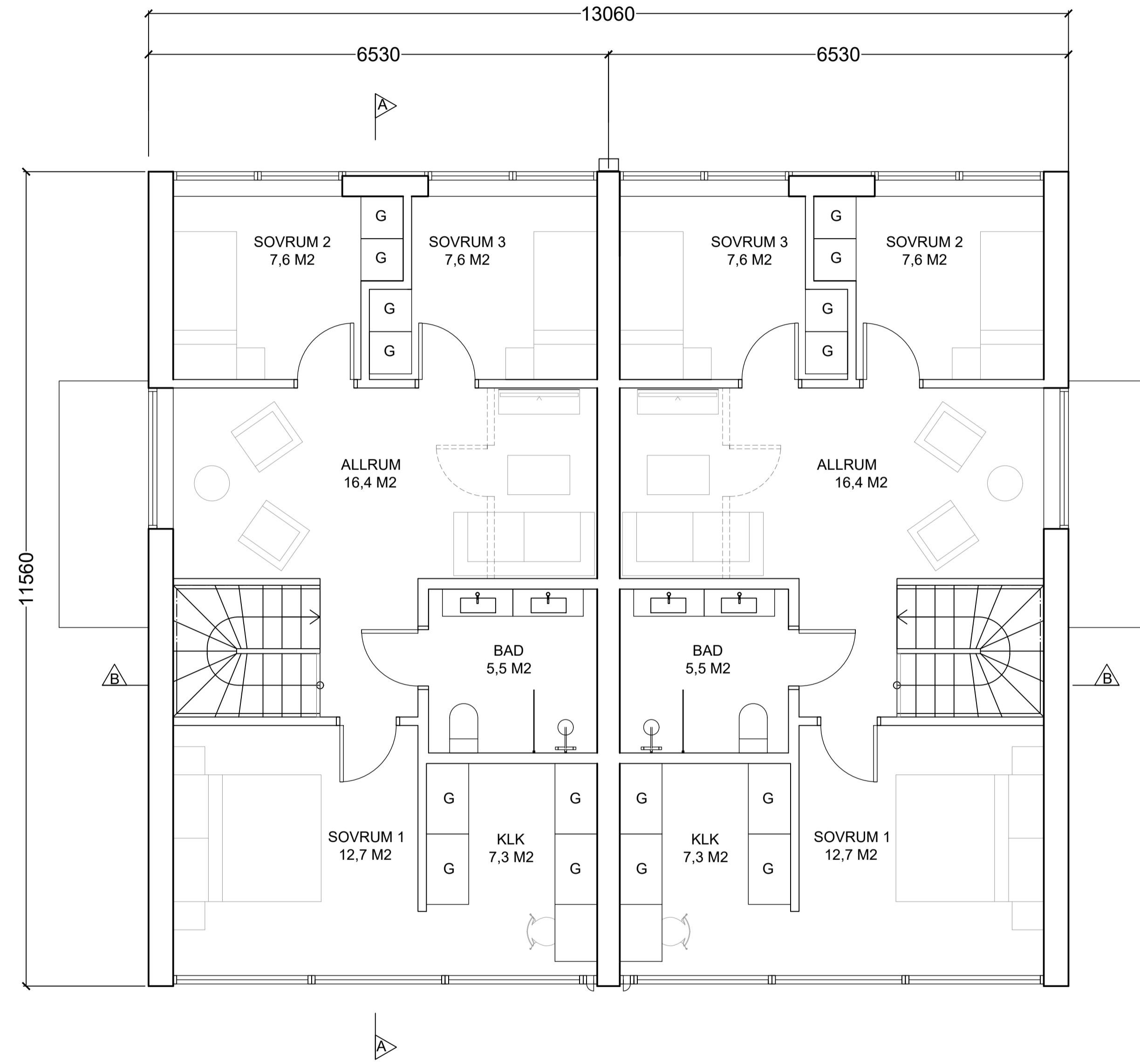

ÖVREPLAN

FÖRKLARINGAR

Alla mått i millimeter

HÄNVISNINGAR

För orientering se ritning A1-A-01.1-02

BET	ÄNDRING AVSER	SIGN	DATUM
-----	---------------	------	-------

BYGGLOVSHANDLING

CAMPUS

KATARINA VÄSTRA KYRKO GATA 8
116 25 STOCKHOLM SWEDEN

+ 46 (0) 8 400 11 400
www.thecampus.se

A CAMPUS ARCHITECTS

PROJEKTNR 21005	RITAD AV PM	HANDLÄGGARE Pierre Maccario
DATUM 2022-07-01	UPPDRAGSANSVARIG Johan Berglund	

VELAMSUND 14:74
BOO, NACKA

NYBYGGNAD BOSTADSOMRÅDE
PLANER LGH 1003, 1004 DEL 1 AV 2

SKALA A1 1:50 A3 1:100	RITNINGSNR A1-A-40.1-61	BET
------------------------------	----------------------------	-----

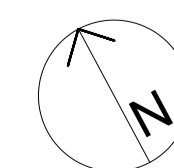

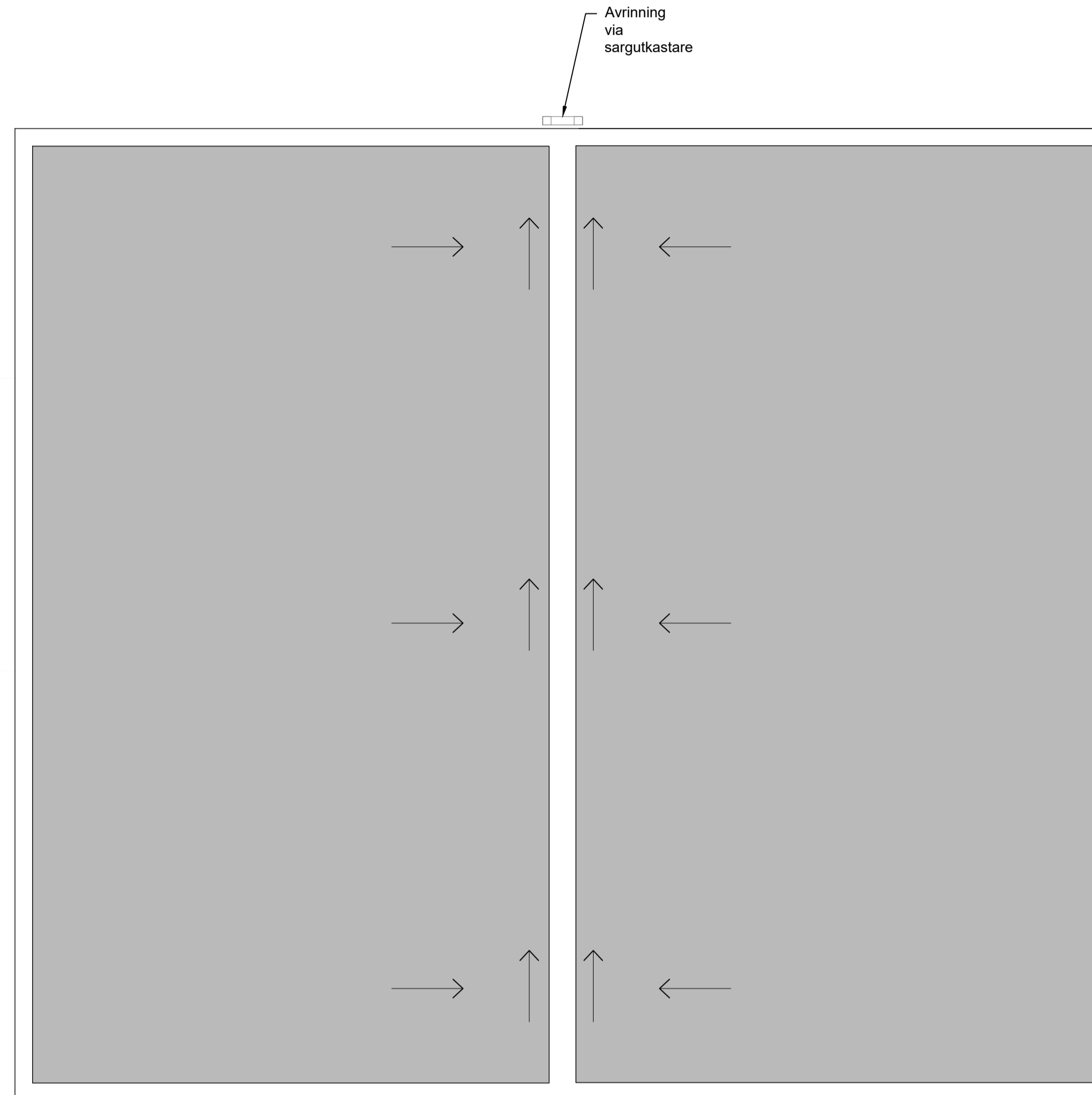

TAKPLAN

FÖRKLARINGAR

Alla mått i millimeter

HÄNVISNINGAR

För orientering se ritning A1-A-01.1-02

BET	ÄNDRING AVSER	SIGN	DATUM
-----	---------------	------	-------

BYGGLOVSHANDLING

CAMPUS

KATARINA VÄSTRA KYRROGATA 8
116 25 STOCKHOLM SWEDEN

+ 46 (0) 8 400 11 400
www.thecampus.se

✗ A	CAMPUS ARCHITECTS
-----	-------------------

PROJEKTNR 21005	RITAD AV PM	HANDLÄGGARE Pierre Maccario
DATUM 2022-07-01	UPPDRAGSANSVARIG Johan Berglund	

VELAMSUND 14:74
BOO, NACKA

NYBYGGNAD BOSTADSOMRÅDE
PLANER LGH 1003, 1004 DEL 2 AV 2

SKALA A1 1:50 A3 1:100	RITNINGSNR A1-A-40.1-62	BET
------------------------------	----------------------------	-----

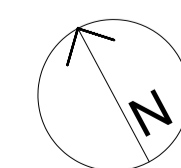

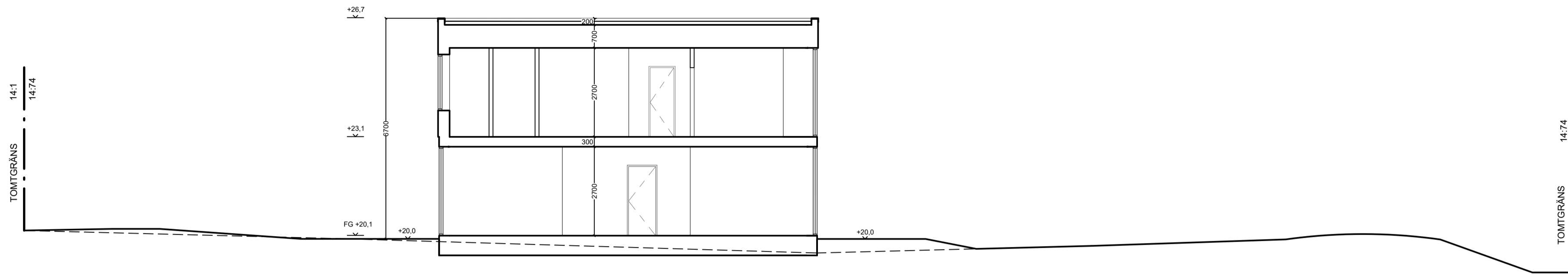

LGH 1003-1004 - Sektion A-A
1:100 (A1)

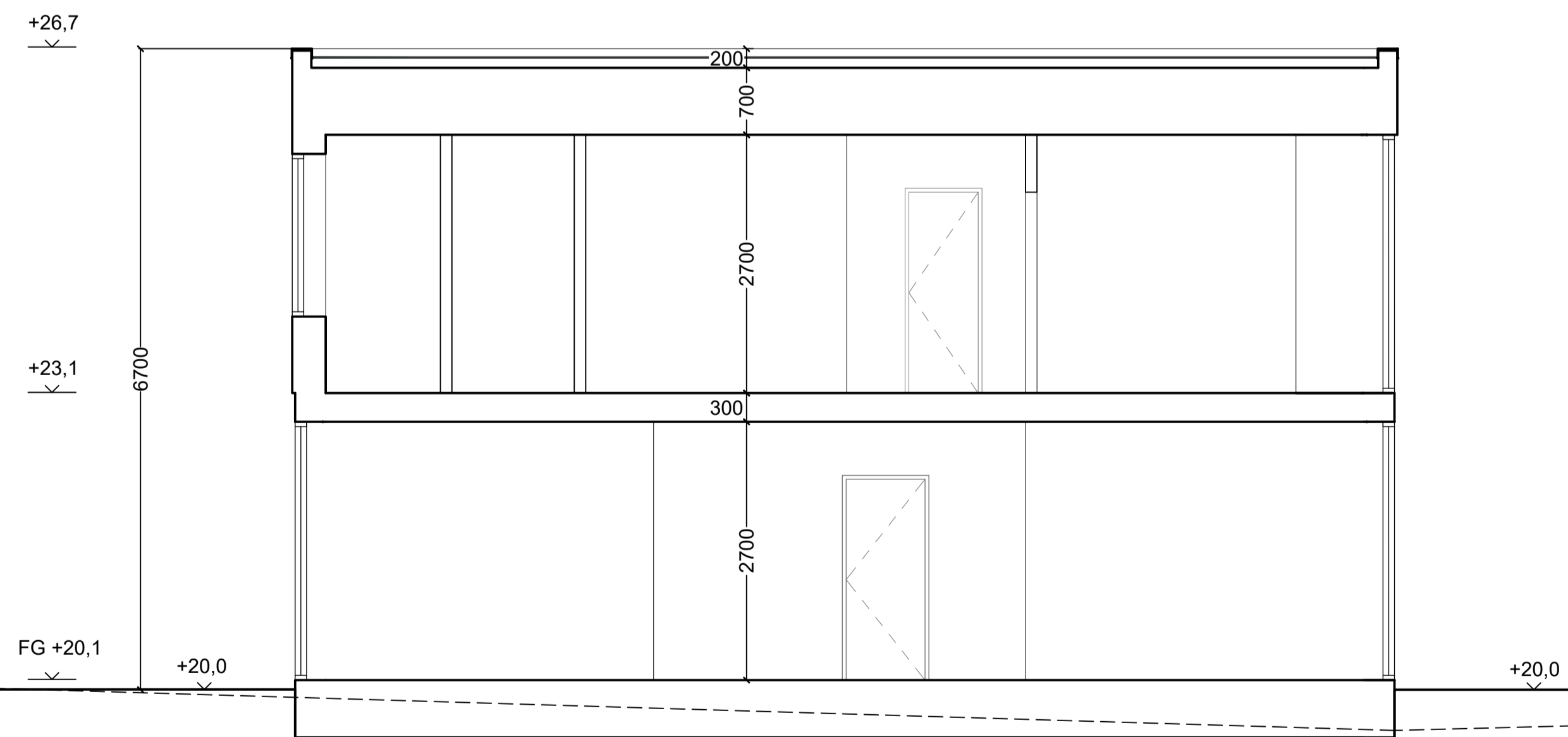

LGH 1003-1004 - Sektion A-A
1:50 (A1)

FÖRKLARINGAR
 Alla mått i millimeter
 Alla höjder i meter, höjdsystem RH2000
 - - - - Befintlig marklinje
 ——— Ny marklinje

HÄNVISNINGAR
 För orientering se ritning A1-A-01.1-02

BET	ÄNDRING AVSER	SIGN	DATUM

BYGGLOVSHANDLING

CAMPUS

KATARINA VÄSTRA KYRKO GATA 8
 116 25 STOCKHOLM SWEDEN
 + 46 (0) 8 400 11 400
 www.thecampus.se

✗ A	CAMPUS ARCHITECTS

PROJEKTNR	RITAD AV	HANDLÄGGARE
21005	PM	Pierre Maccario
DATUM	UPPDRAGSANSVARIG	
2022-07-01	Johan Berglund	

VELAMSUND 14:74
 BOO, NACKA

NYBYGGNAD BOSTADSOMRÅDE
 LGH 1003-1004 SEKTION A-A

SKALA	RITNINGENR	BET
A1 1:50 A3 1:100	A1-A-40.2-61	



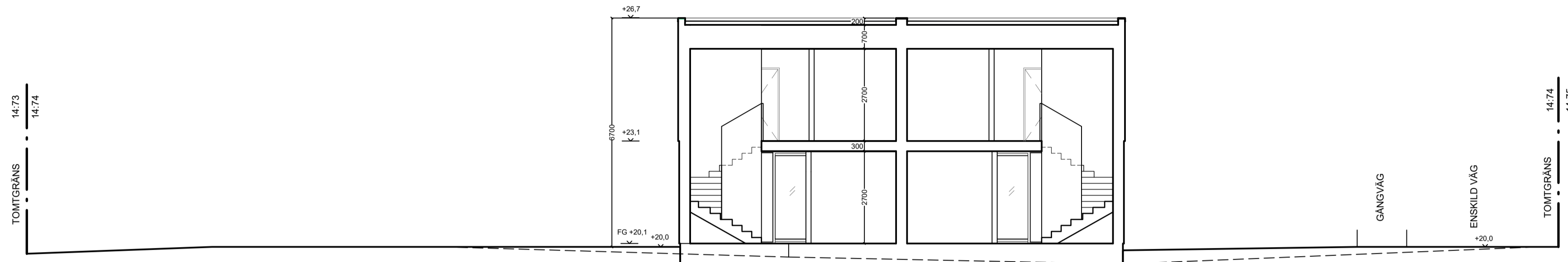

LGH 1003-1004 - Sektion B-B
1:100 (A1)

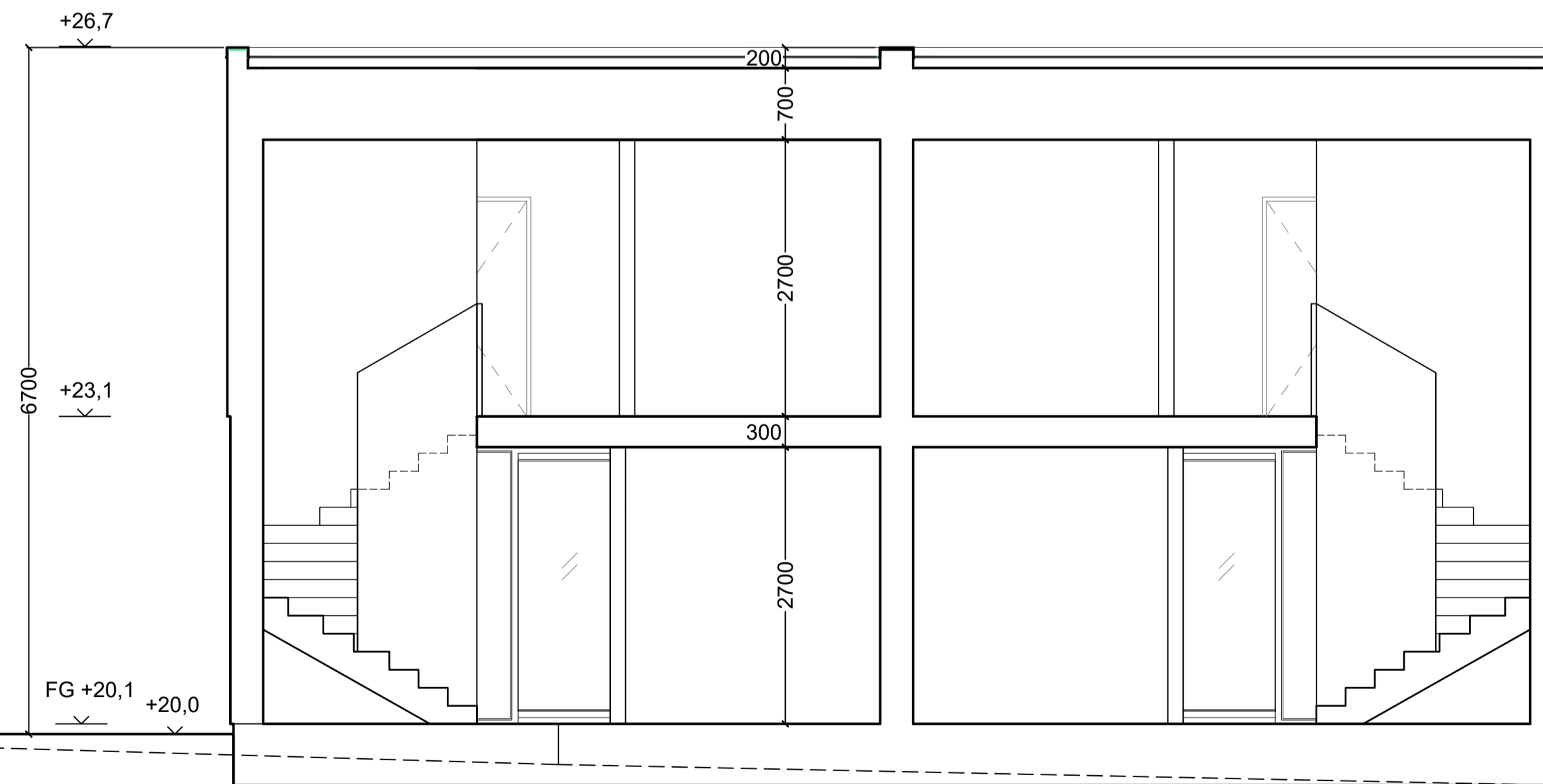

LGH 1003-1004 - Sektion B-B
1:50 (A1)



FÖRKLARINGAR
 Alla mått i millimeter
 Alla höjder i meter, höjdsystem RH2000
 - - - - - Befintlig marklinje
 ——— Ny marklinje

HÄNVISNINGAR
 För orientering se ritning A1-A-01.1-02

BET	ÄNDRING AVSER	SIGN	DATUM

BYGGLOVSHANDLING

CAMPUS

KATARINA VÄSTRA KYRKGATA 8
 116 25 STOCKHOLM SWEDEN
 + 46 (0) 8 400 11 400
 www.thecampus.se

A	CAMPUS ARCHITECTS

PROJEKTNR	RITAD AV	HANDLÄGGARE
21005	PM	Pierre Maccario
DATUM	UPPDRAGSANSVARIG	
2022-07-01	Johan Berglund	

VELAMSUND 14:74
BOO, NACKA

NYBYGGNAD BOSTADSOMRÅDE
LGH 1003-1004 SEKTION B-B

SKALA	RITNINGSNR	BET
A1 1:50	A1-A-40.2-62	
A3 1:100		



LGH 1003-1004- Fasad Norr
1:100 (A1)

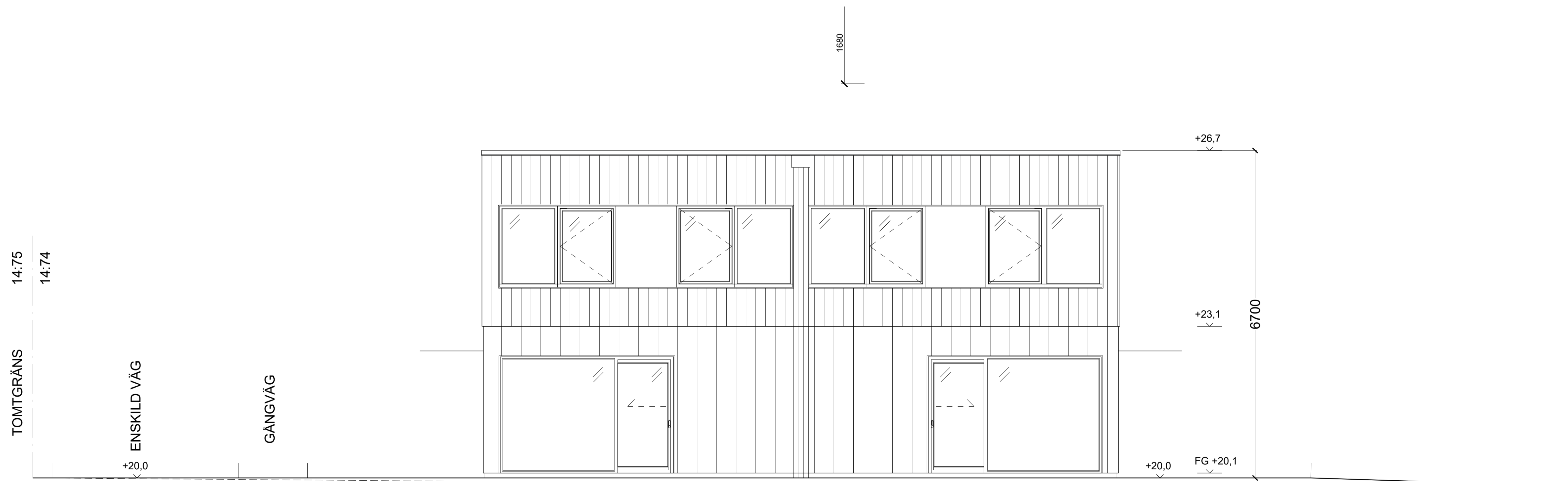

LGH 1003-1004 - Fasad Norr
1:50 (A1)

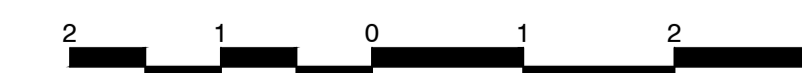

FÖRKLARINGAR

Alla mått i millimeter
 Alla höjder i meter, höjdsystem RH2000
 - - - - - Befintlig marklinje
 ——— Ny marklinje

HÄNVISNINGAR

För orientering se ritning A1-A-01.1-02

FÖRESKRIFTER

MATERIAL:

HUVUDBYGGNAD:
Tak: plåttak i svart kulör RAL 9011
Fasad: stående målade träpanel, ljusgrön kulör NCS S 7005-G50Y
Fönster och dörrar: mattlackerade i svart kulör RAL 9011 eller motsvarande
Plåtdetaljer och avrinning: mattlackerade i svart kulör RAL 9011 eller motsvarande

FÖRRÅD:

Tak: sedumtak
Fasad: stående målade träpanel, ljusgrön kulör NCS S 7005-G50Y
Plåtdetaljer och avrinning: mattlackerade i svart kulör RAL 9011 eller motsvarande

CARPORT:

Tak: sedumtak
Fasad: stående målade träpanel, ljusgrön kulör NCS S 7005-G50Y
Plåtdetaljer och avrinning: mattlackerade i svart kulör RAL 9011 eller motsvarande

A	ÄNDRING AV FASADKULÖR	PM	2022-09-12
BET	ÄNDRING AVSÄR	SIGN	DATUM

BYGGLOVSHANDLING

CAMPUS

KATARINA VÄSTRA KYRKGATA 8
 116 25 STOCKHOLM SWEDEN
 + 46 (0) 8 400 11 400
 www.thecampus.se

A CAMPUS ARCHITECTS

PROJEKTNR 21005	RITAD AV PM	HANDLÄGGARE Pierre Maccario
DATUM 2022-07-01	UPPDRAGSANSVARIG Johan Berglund	

VELAMSUND 14:74
BOO, NACKA

NYBYGGNAD BOSTADSOMRÅDE
LGH 1003-1004 FASADER, DEL 1 AV 4

SKALA A1 1:50 A3 1:100	RITNINGSNR A1-A-40.3-61	BET A
------------------------------	----------------------------	----------

LGH 1003-1004 - Fasad Syd
1:100 (A1)

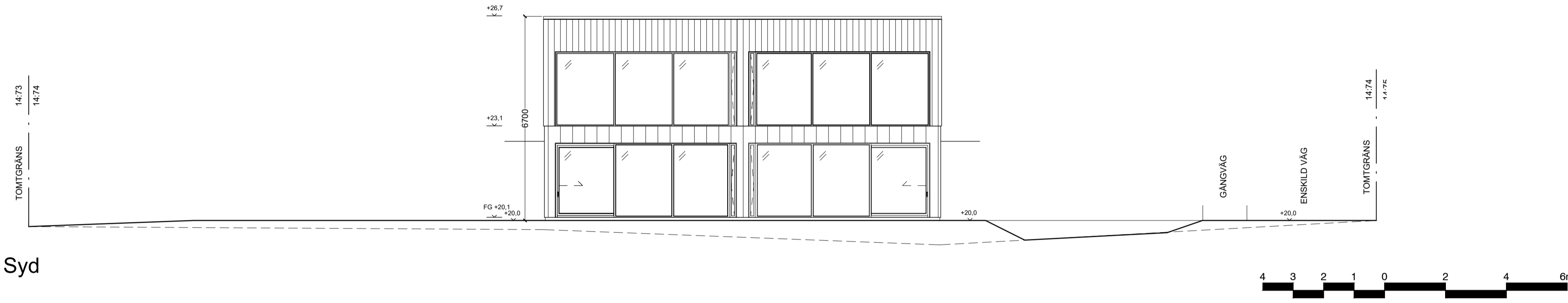

LGH 1003-1004 - Fasad Syd
1:50 (A1)

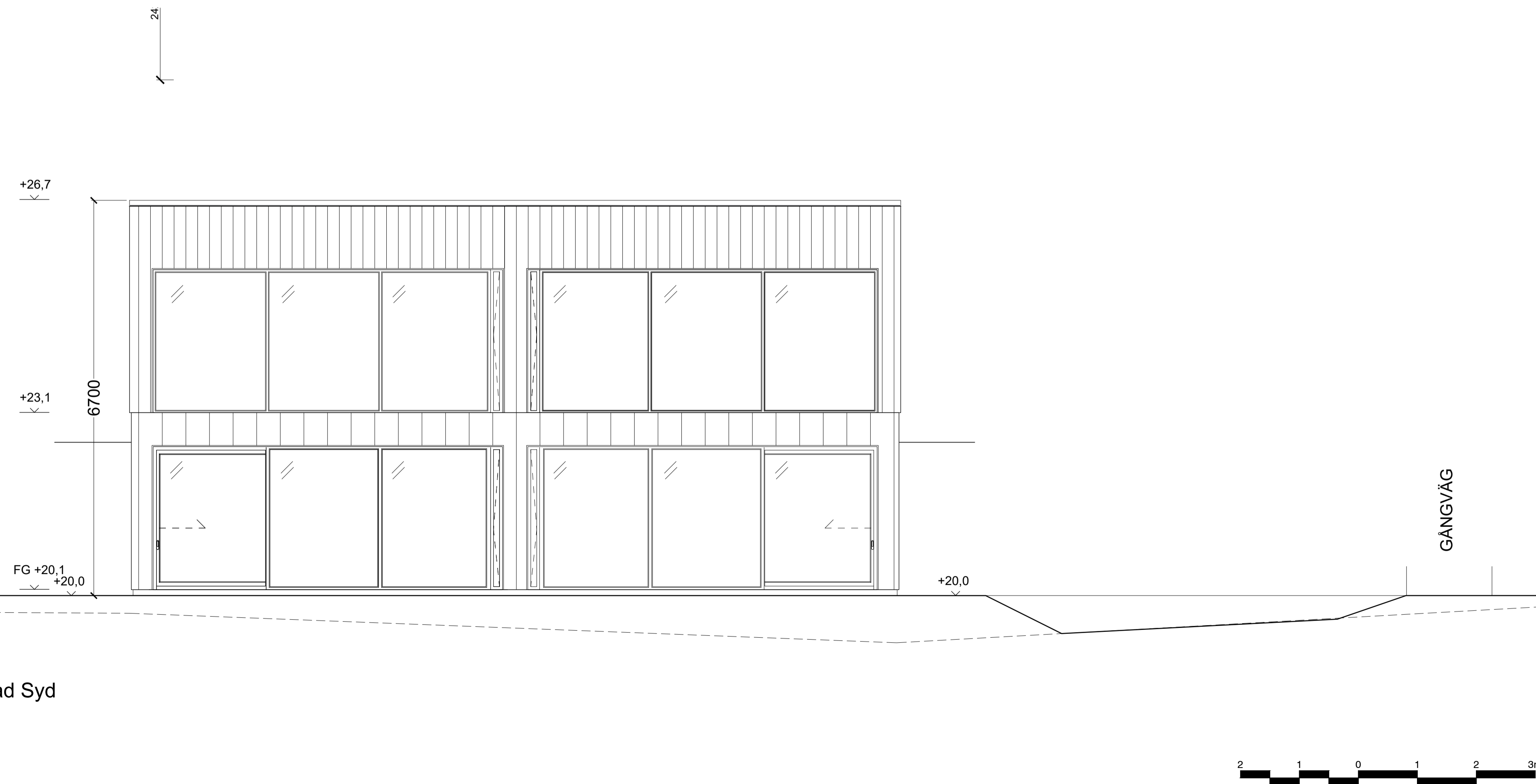

FÖRKLARINGAR

Alla mått i millimeter
Alla höjder i meter, höjdsystem RH2000
- - - - - Befintlig marklinje
————— Ny marklinje

HÄNVISNINGAR

För orientering se ritning A1-A-01.1-02

FÖRESKRIFTER

MATERIAL:

HUVUDBYGGNAD:
Tak: plåttak i svart kulör RAL 9011
Fasad: stående målad träpanel, ljusgrön kulör NCS S 7005-G50Y
Fönster och dörrar: mattlackerade i svart kulör RAL 9011 eller motsvarande
Plåtdetaljer och avrinning: mattlackerade i svart kulör RAL 9011 eller motsvarande

FÖRRÅD:
Tak: sedumtak
Fasad: stående målad träpanel, ljusgrön kulör NCS S 7005-G50Y
Plåtdetaljer och avrinning: mattlackerade i svart kulör RAL 9011 eller motsvarande

CARPORT:
Tak: sedumtak
Fasad: stående målad träpanel, ljusgrön kulör NCS S 7005-G50Y
Plåtdetaljer och avrinning: mattlackerade i svart kulör RAL 9011 eller motsvarande

A	ÄNDRING AV FASADKULÖR	PM	2022-09-12
BET	ÄNDRING AVSER	SIGN	DATUM

BYGGLOVSHANDLING

CAMPUS

KATARINA VÄSTRA KYRKGÅTAN 8
116 25 STOCKHOLM SWEDEN
+ 46 (0) 8 400 11 400
www.thecampus.se

A CAMPUS ARCHITECTS

PROJEKTNR 21005	RITAD AV PM	HANDELAGGARE Pierre Maccario
DATUM 2022-07-01	UPPDRAGSANSVARIG Johan Berglund	

VELAMSUND 14:74
BOO, NACKA

NYBYGGNAD BOSTADSOMRÅDE
LGH 1003-1004 FASADER, DEL 2 AV 4

SKALA A1 1:50-1:100 A3 1:100-1:200	RITNINGSNR A1-A-40.3-62	BET A
--	----------------------------	----------

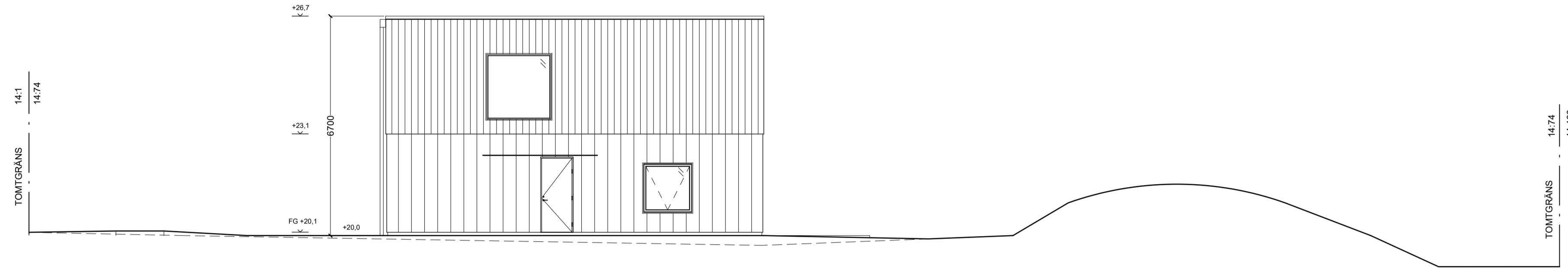

LGH 1003-1004 - Fasad Väst
1:100 (A1)



FÖRKLARINGAR

Alla mått i millimeter
Alla höjder i meter, höjdsystem RH2000
- - - - - Befintlig marklinje
————— Ny marklinje

HÄNVISNINGAR

För orientering se ritning A1-A-01.1-01

FÖRESKRIFTER

MATERIAL:

HUVUDBYGGNAD:
Tak: plåttak i svart kulör RAL 9011
Fasad: stående målad träpanel, ljusgrön kulör NCS S 7005-G50Y
Fönster och dörrar: mattlackerade i svart kulör RAL 9011 eller motsvarande
Plåtdetaljer och avrinning: mattlackerade i svart kulör RAL 9011 eller motsvarande

FÖRRÅD:

Tak: sedumtak
Fasad: stående målad träpanel, ljusgrön kulör NCS S 7005-G50Y
Plåtdetaljer och avrinning: mattlackerade i svart kulör RAL 9011 eller motsvarande

CARPORT:

Tak: sedumtak
Fasad: stående målad träpanel, ljusgrön kulör NCS S 7005-G50Y
Plåtdetaljer och avrinning: mattlackerade i svart kulör RAL 9011 eller motsvarande

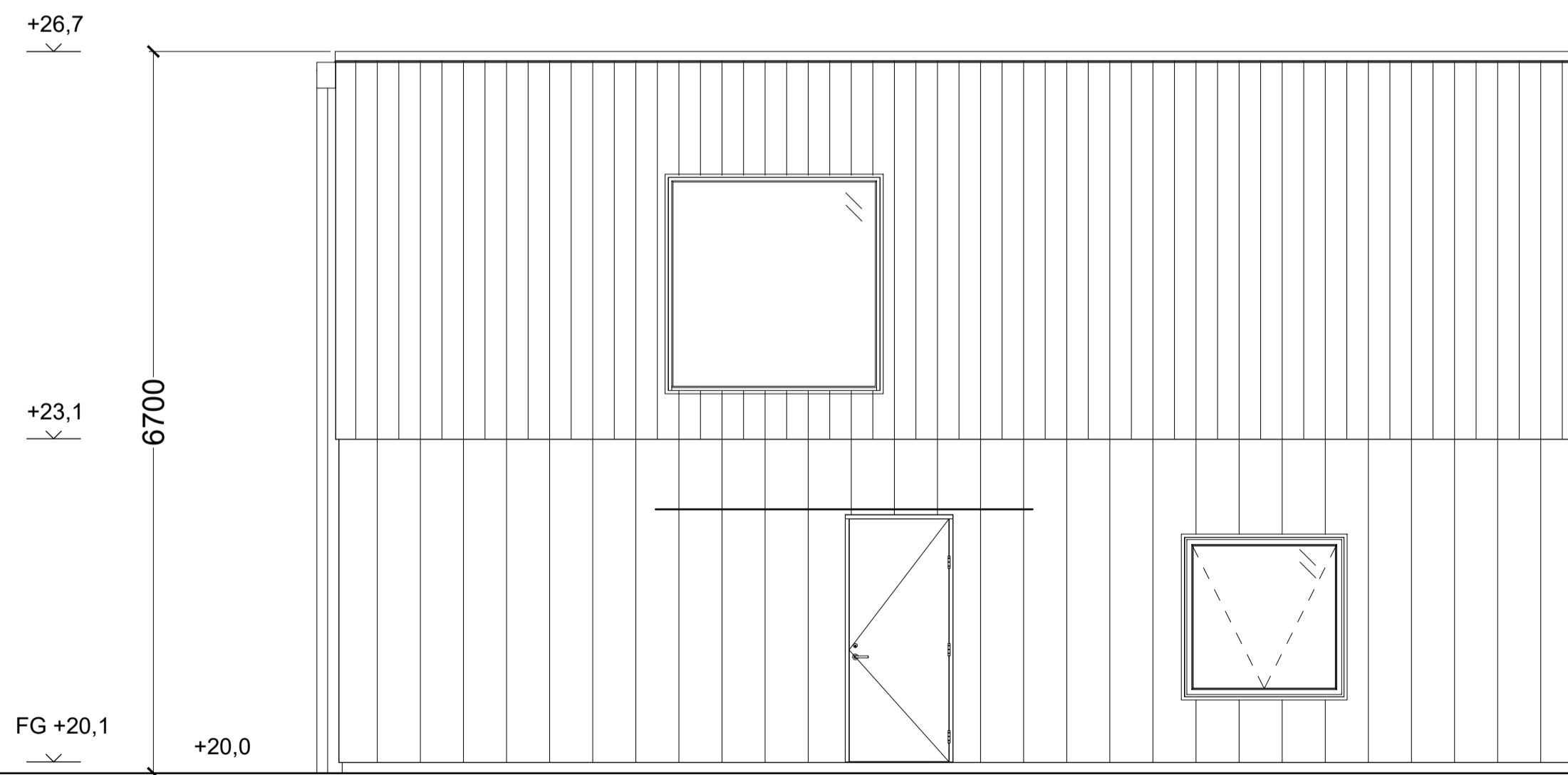

LGH 1003-1004 - Fasad Väst
1:50 (A1)



A	ÄNDRING AV FASADKULÖR	PM	2022-09-12
BET	ÄNDRING AVSÄR	SIGN	DATUM

BYGGLOVSHANDLING

CAMPUS

KATARINA VÄSTRA KYRKGÅTAN 8
116 25 STOCKHOLM SWEDEN
+ 46 (0) 8 400 11 400
www.thecampus.se

A CAMPUS ARCHITECTS

PROJEKTNR 21005	RITAD AV PM	HANDELAGGARE Pierre Maccario
DATUM 2022-07-01	UPPDRAGSANSVARIG Johan Berglund	

VELAMSUND 14:74
BOO, NACKA

NYBYGGNAD BOSTADSOMRÅDE
LGH 1003-1004 FASADER, DEL 3 AV 4

SKALA A1 1:50-1:100 A3 1:100-1:200	RITNINGSNR A1-A-40.3-63	BET A
--	----------------------------	----------

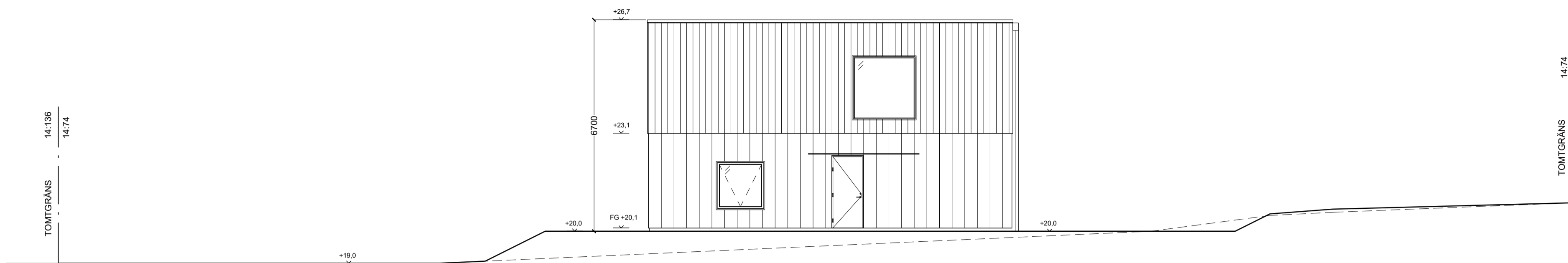

LGH 1003-1004 - Fasad Öst
1:100 (A1)

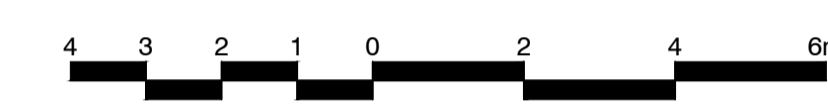

FÖRKLARINGAR

Alla mått i millimeter
Alla höjder i meter, höjdsystem RH2000
- - - - - Befintlig marklinje
————— Ny marklinje

HÄNVISNINGAR

För orientering se ritning A1-A-01.1-02

FÖRESKRIFTER

MATERIAL:

HUVUDBYGGNAD:

Tak: plåttak i svart kulör RAL 9011
Fasad: stående målad träpanel, ljusgrön kulör NCS S 7005-G50Y
Fönster och dörrar: mattlackerade i svart kulör RAL 9011 eller motsvarande
Plåtdetaljer och avrinning: mattlackerade i svart kulör RAL 9011 eller motsvarande

FÖRRÅD :

Tak: sedumtak
Fasad: stående målad träpanel, ljusgrön kulör NCS S 7005-G50Y
Plåtdetaljer och avrinning: mattlackerade i svart kulör RAL 9011 eller motsvarande

CARPORT :

Tak: sedumtak
Fasad: stående målad träpanel, ljusgrön kulör NCS S 7005-G50Y
Plåtdetaljer och avrinning: mattlackerade i svart kulör RAL 9011 eller motsvarande

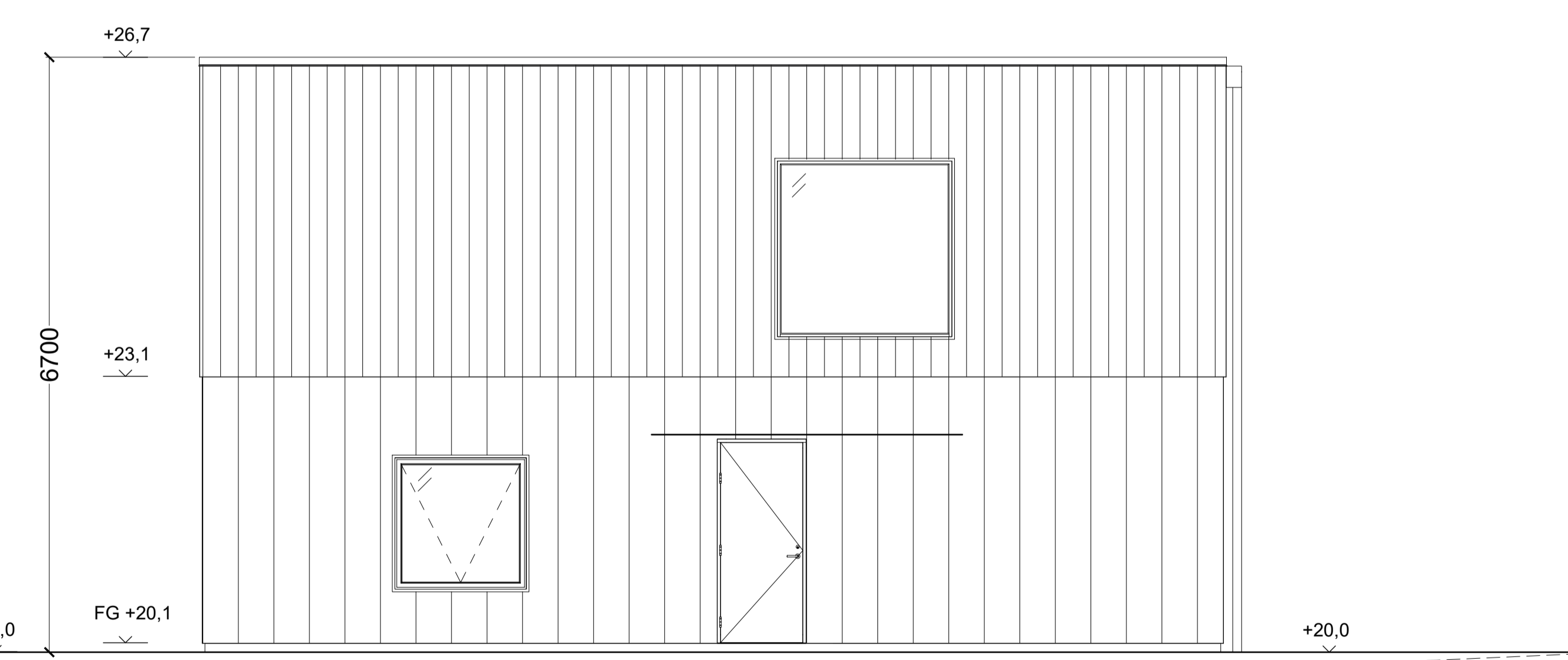

LGH 1003-1004 - Fasad Öst
1:50 (A1)

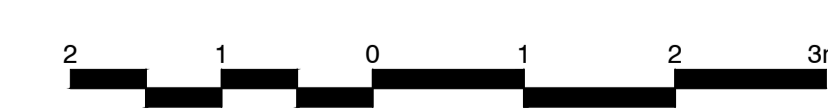

A	ÄNDRING AV FASADKULÖR	PM	2022-09-12
BET	ÄNDRING AVSÄR	SIGN	DATUM

BYGGLOVSHANDLING

CAMPUS

KATARINA VÄSTRA KYRKGÅTAN 8
116 25 STOCKHOLM SWEDEN
+ 46 (0) 8 400 11 400
www.thecampus.se

A	CAMPUS ARCHITECTS

PROJEKTNR 21005	RITAD AV PM	HANDLÄGGARE Pierre Maccario
DATUM 2022-07-01	UPPDRAGSANSVARIG Johan Berglund	

VELAMSUND 14:74
BOO, NACKA

NYBYGGNAD BOSTADSOMRÅDE
LGH 1003-1004 FASADER, DEL 4 AV 4

SKALA A1 1:50-1:100 A3 1:100-1:200	RITNINGSNR A1-A-40.3-64	BET A
--	----------------------------	----------

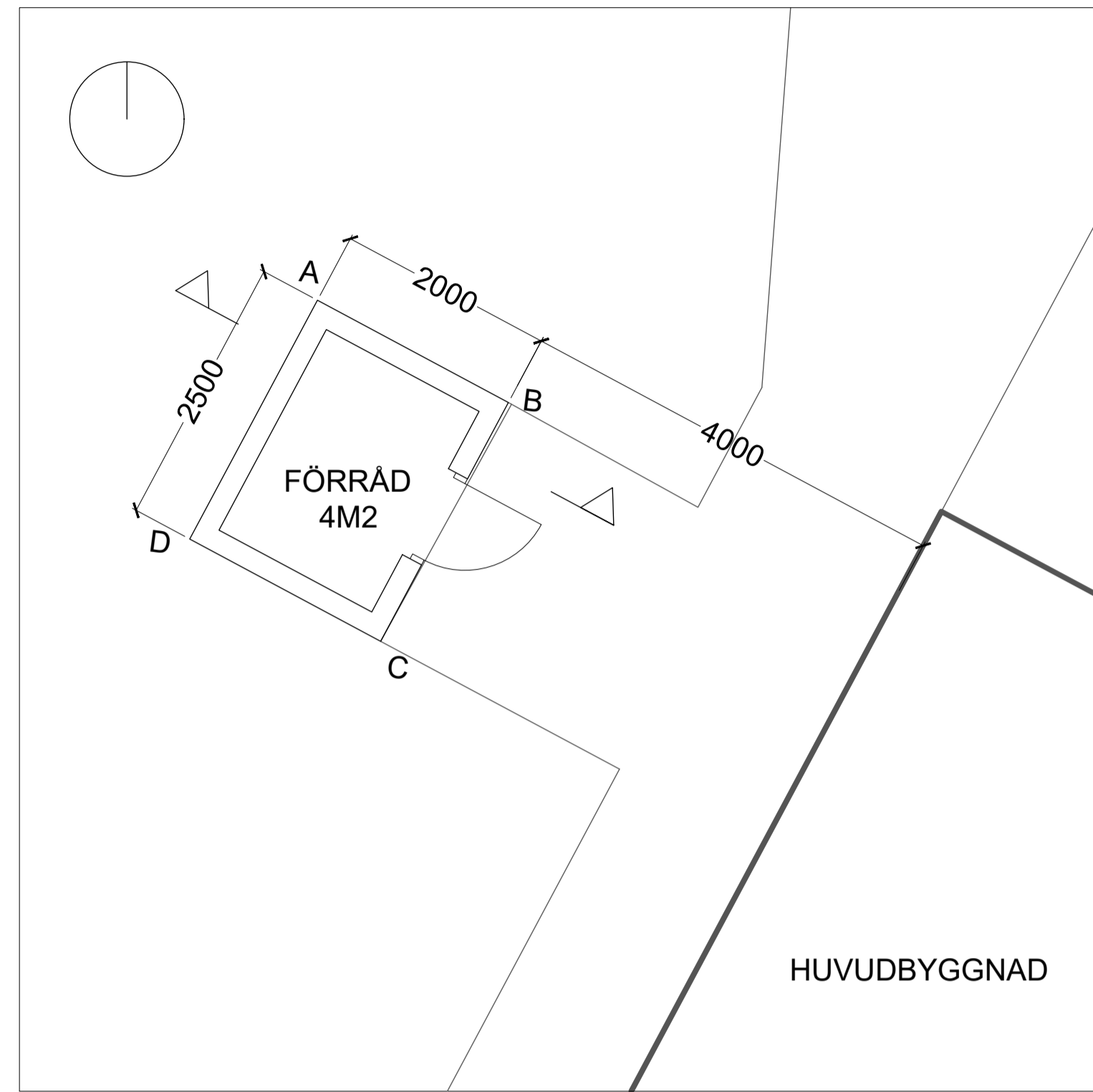

PLAN

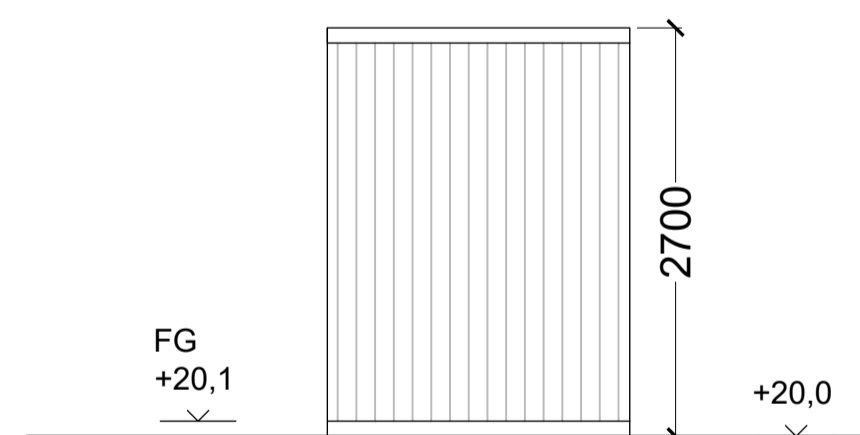

DC

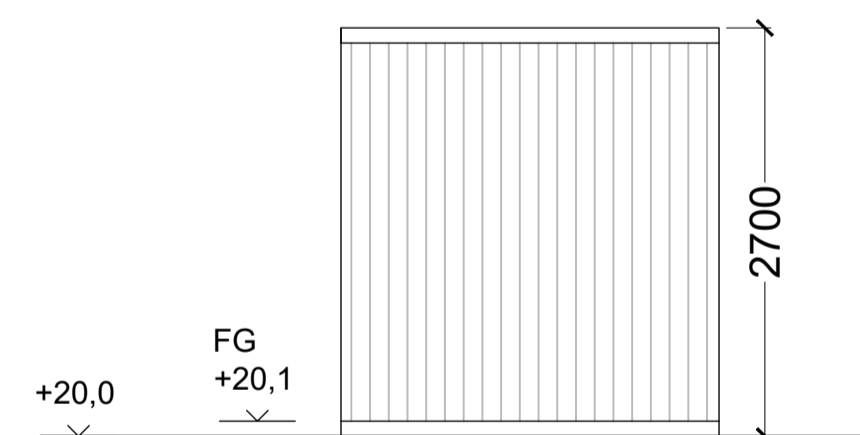

AD

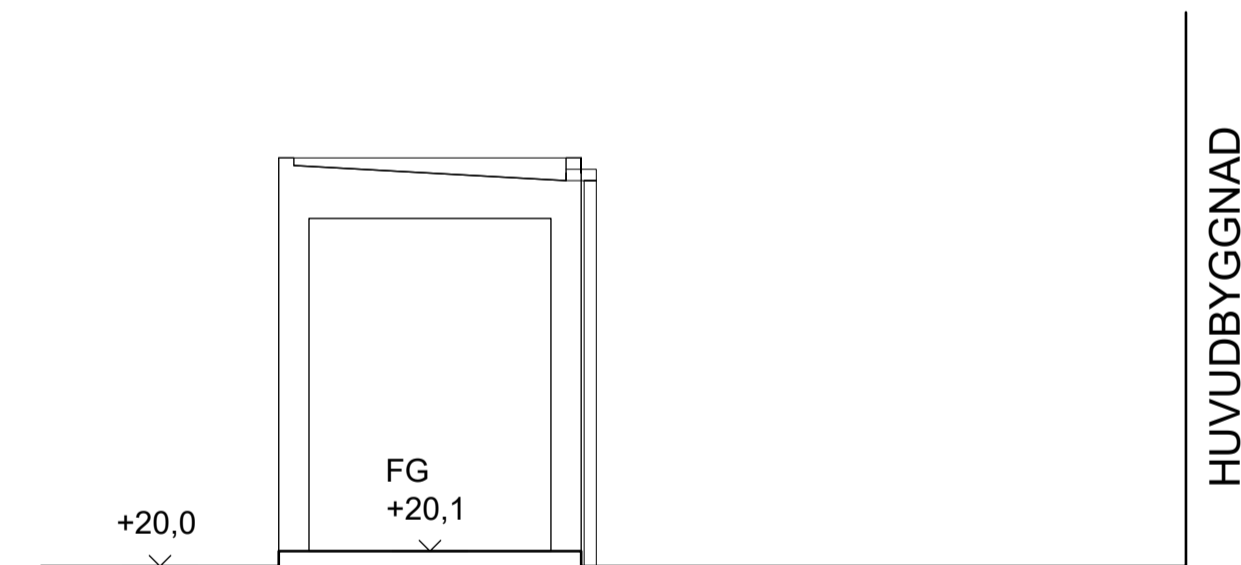

SEKTION

HUVUDBYGGNAD

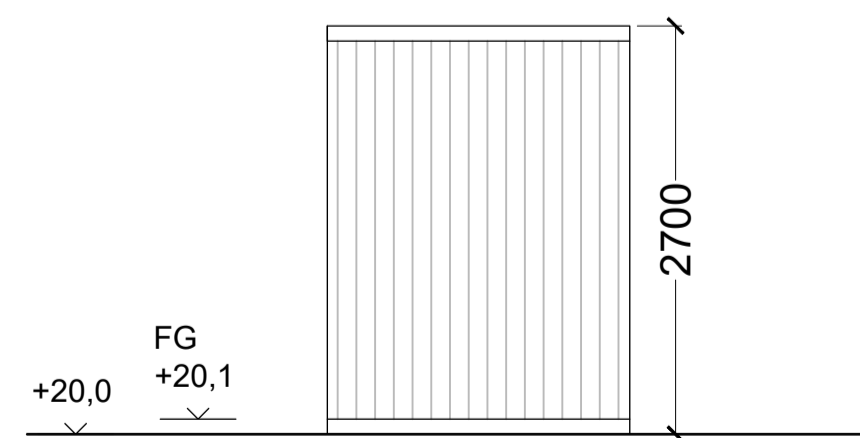

BA

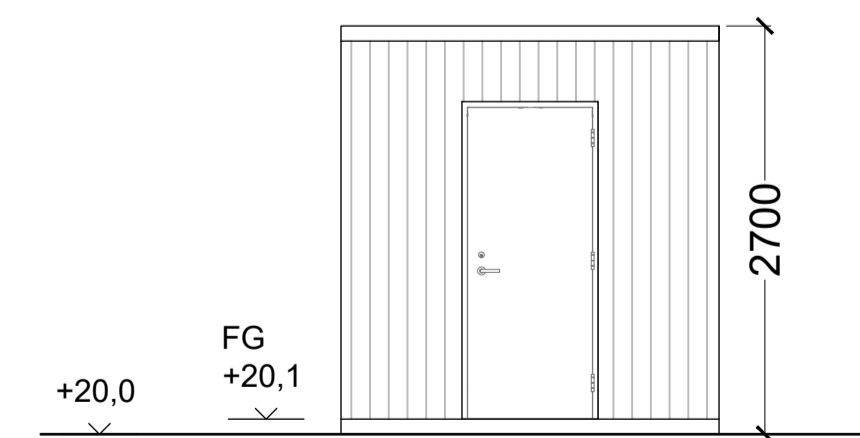

CB

FÖRKLARINGAR

Alla mått i millimeter

----- Befintlig marklinje

————— Ny marklinje

HÄNVISNINGAR

För orientering se ritning A1-A-01.1-02

FÖRESKRIFTER

MATERIAL:

HUVUDBYGGNAD:

Tak: plåttak i svart kulör RAL 9011

Fasad: stående målad träpanel, ljusgrön kulör NCS S 7005-G50Y

Fönster och dörrar: mattlackerade i svart kulör RAL 9011 eller motsvarande

Plåtdetaljer och avrinning: mattlackerade i svart kulör RAL 9011 eller motsvarande

FÖRRÅD :

Tak: sedumtak

Fasad: stående målad träpanel, ljusgrön kulör NCS S 7005-G50Y

Plåtdetaljer och avrinning: mattlackerade i svart kulör RAL 9011 eller motsvarande

CARPORT :

Tak: sedumtak

Fasad: stående målad träpanel, ljusgrön kulör NCS S 7005-G50Y

Plåtdetaljer och avrinning: mattlackerade i svart kulör RAL 9011 eller motsvarande

A	ÄNDRING AV FASADKULÖR	PM	2022-09-12
BET	ÄNDRING AVSER	SIGN	DATUM

BYGGLOVSHANDLING

CAMPUS

KATARINA VÄSTRA KYRKGATA 8
116 25 STOCKHOLM SWEDEN

+ 46 (0) 8 400 11 400
www.thecampus.se

A CAMPUS ARCHITECTS

PROJEKTNR 21005	RITAD AV PM	HANDLÄGGARE Pierre Maccario
DATUM 2022-07-01	UPPDRAGSANSVARIG Johan Berglund	

VELAMSUND 14:74
BOO, NACKA

NYBYGGNAD BOSTADSOMRÅDE
KOMPLEMENTSBYGGNAD - FÖRRÅD TILL LGH 1003

SKALA A1 1:50 A3 1:100	RITNINGSNR A1-A-45,0-015	BET A
------------------------------	-----------------------------	----------



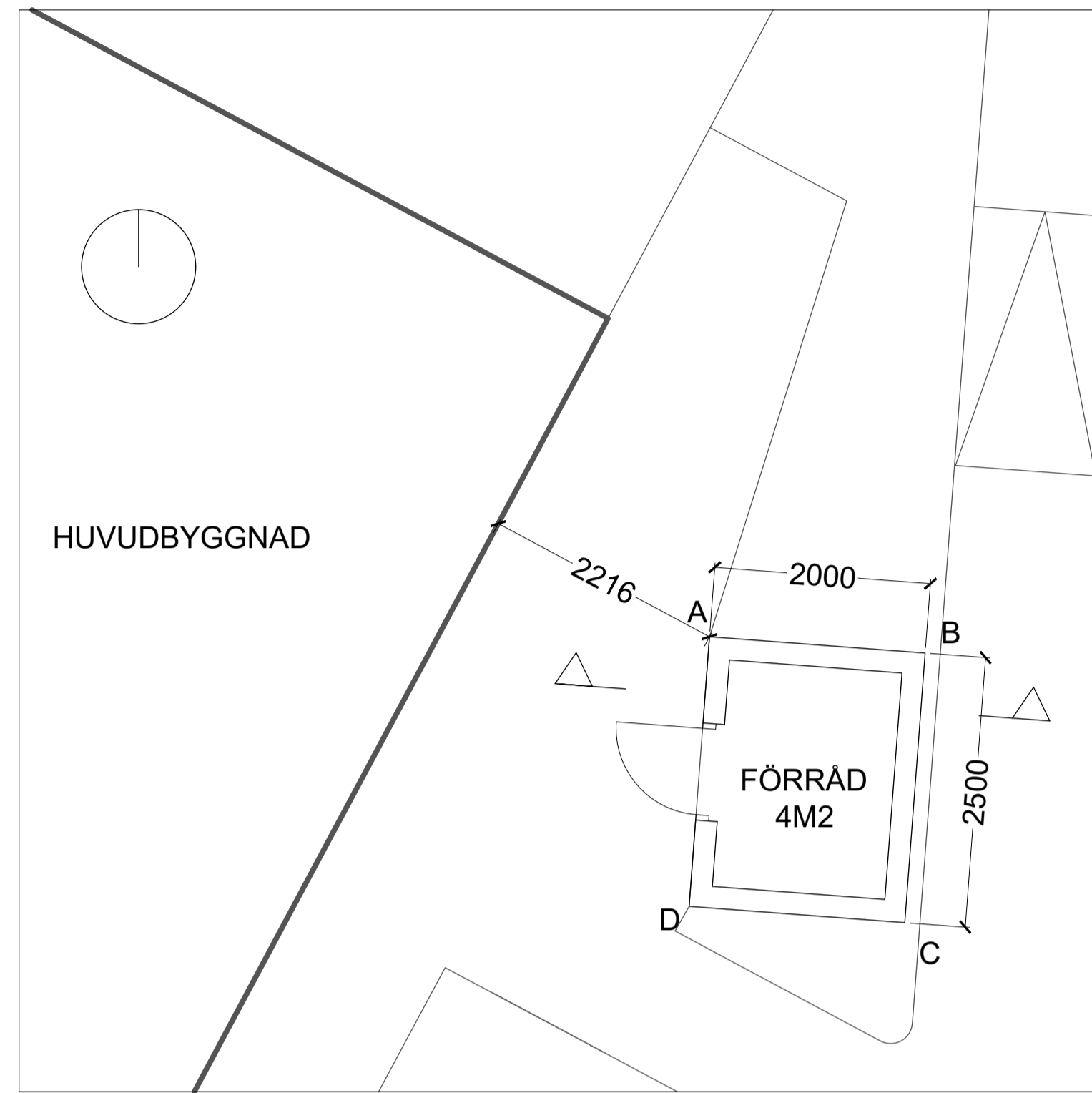

PLAN

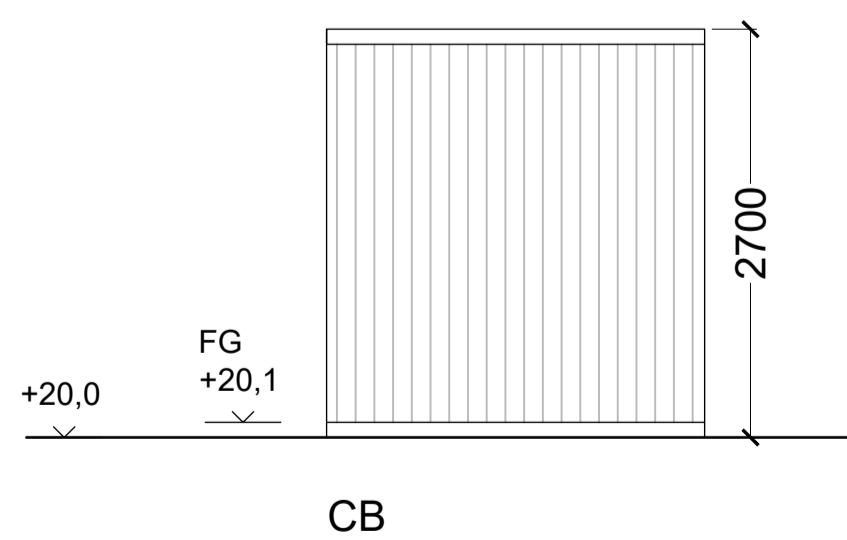
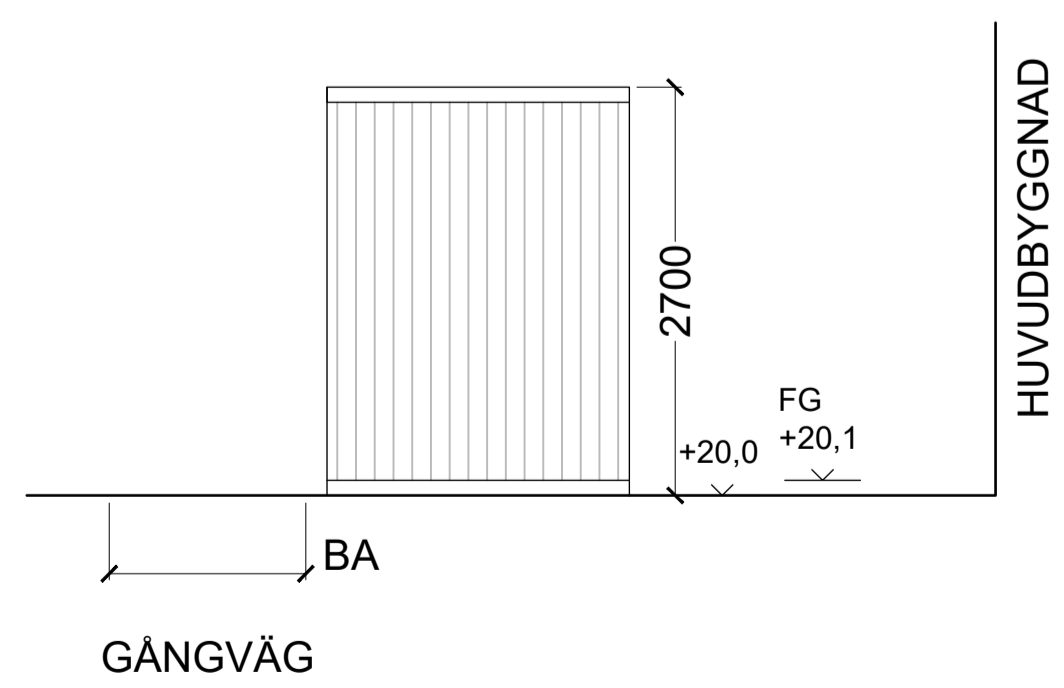
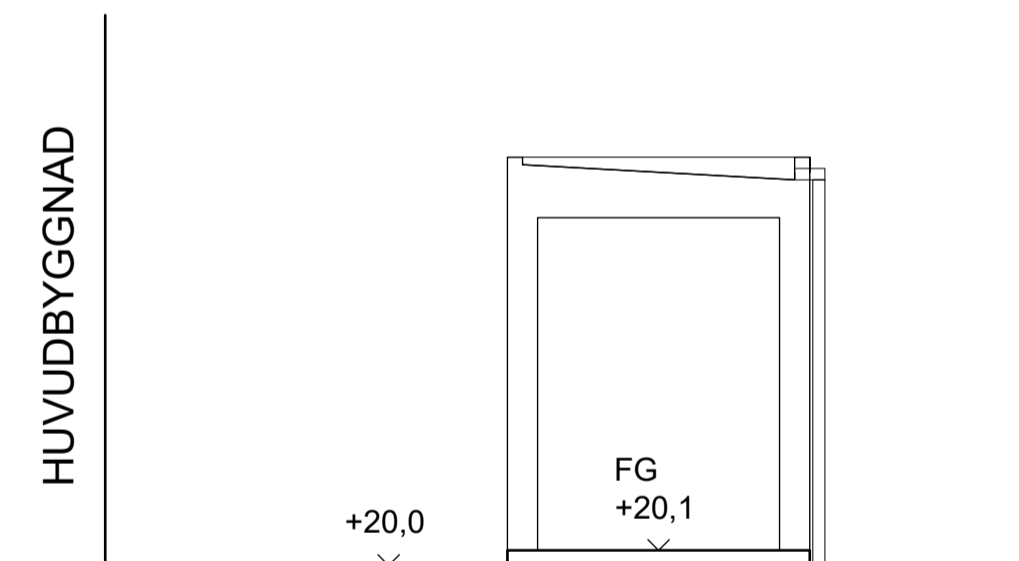
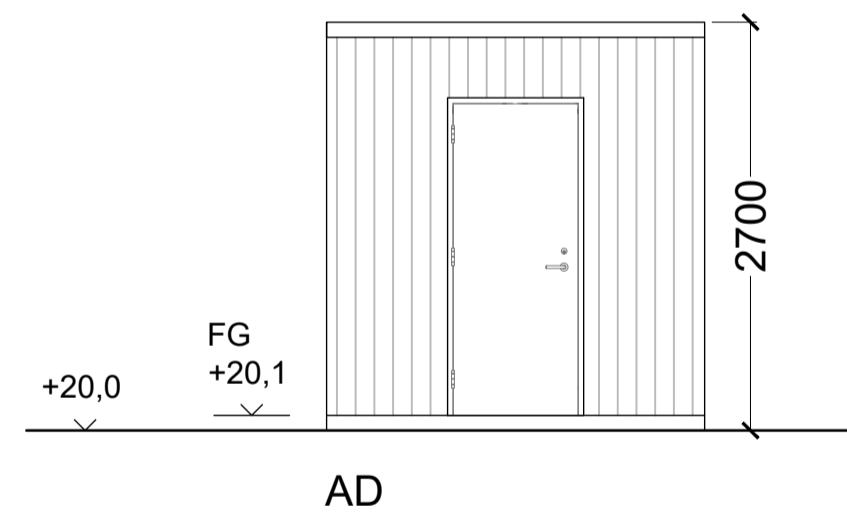
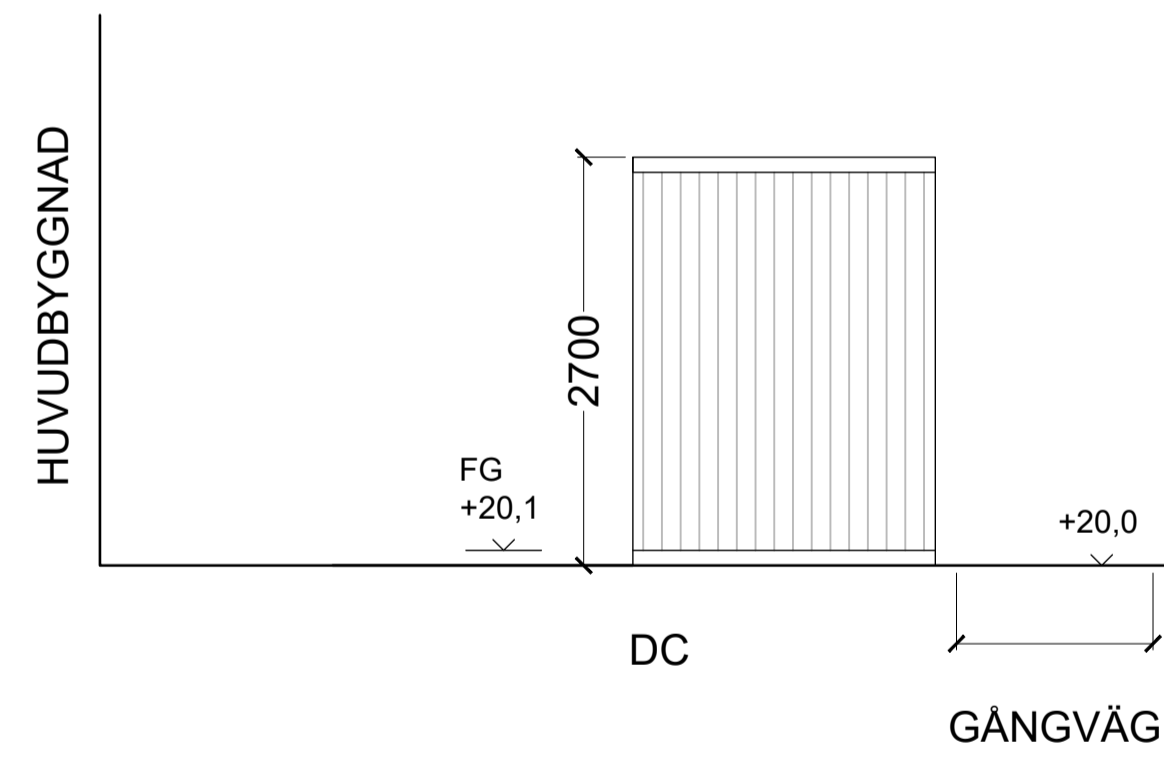

FÖRKLARINGAR

Alla mått i millimeter

----- Befintlig marklinje

————— Ny marklinje

HÄNVISNINGAR

För orientering se ritning A1-A-01.1-02

FÖRESKRIFTER

MATERIAL:

HUVUDBYGGNAD:

Tak: plåttak i svart kulör RAL 9011

Fasad: stående målad träpanel, ljusgrön kulör NCS S 7005-G50Y

Fönster och dörrar: mattlackerade i svart kulör RAL 9011 eller motsvarande

Plåtdetaljer och avrinning: mattlackerade i svart kulör RAL 9011 eller motsvarande

FÖRRÅD :

Tak: sedumtak

Fasad: stående målad träpanel, ljusgrön kulör NCS S 7005-G50Y

Plåtdetaljer och avrinning: mattlackerade i svart kulör RAL 9011 eller motsvarande

CARPORT :

Tak: sedumtak

Fasad: stående målad träpanel, ljusgrön kulör NCS S 7005-G50Y

Plåtdetaljer och avrinning: mattlackerade i svart kulör RAL 9011 eller motsvarande

A	ÄNDRING AV FASADKULÖR	PM	2022-09-12
BET	ÄNDRING AVSER	SIGN	DATUM

BYGGLOVSHANDLING

CAMPUS

KATARINA VÄSTRA KYRKGATA 8
116 25 STOCKHOLM SWEDEN

+ 46 (0) 8 400 11 400
www.thecampus.se

✗ A	CAMPUS ARCHITECTS

PROJEKTNR 21005	RITAD AV PM	HANDLÄGGARE Pierre Maccario
DATUM 2022-07-01	UPPDRAGSANSVARIG Johan Berglund	

VELAMSUND 14:74
BOO, NACKA

NYBYGGNAD BOSTADSOMRÅDE
KOMPLEMENTSBYGGNAD - FÖRRÅD TILL LGH 1004

SKALA A1 1:50 A3 1:100	RITNINGSNR A1-A-45.0-016	BET A
------------------------------	-----------------------------	----------



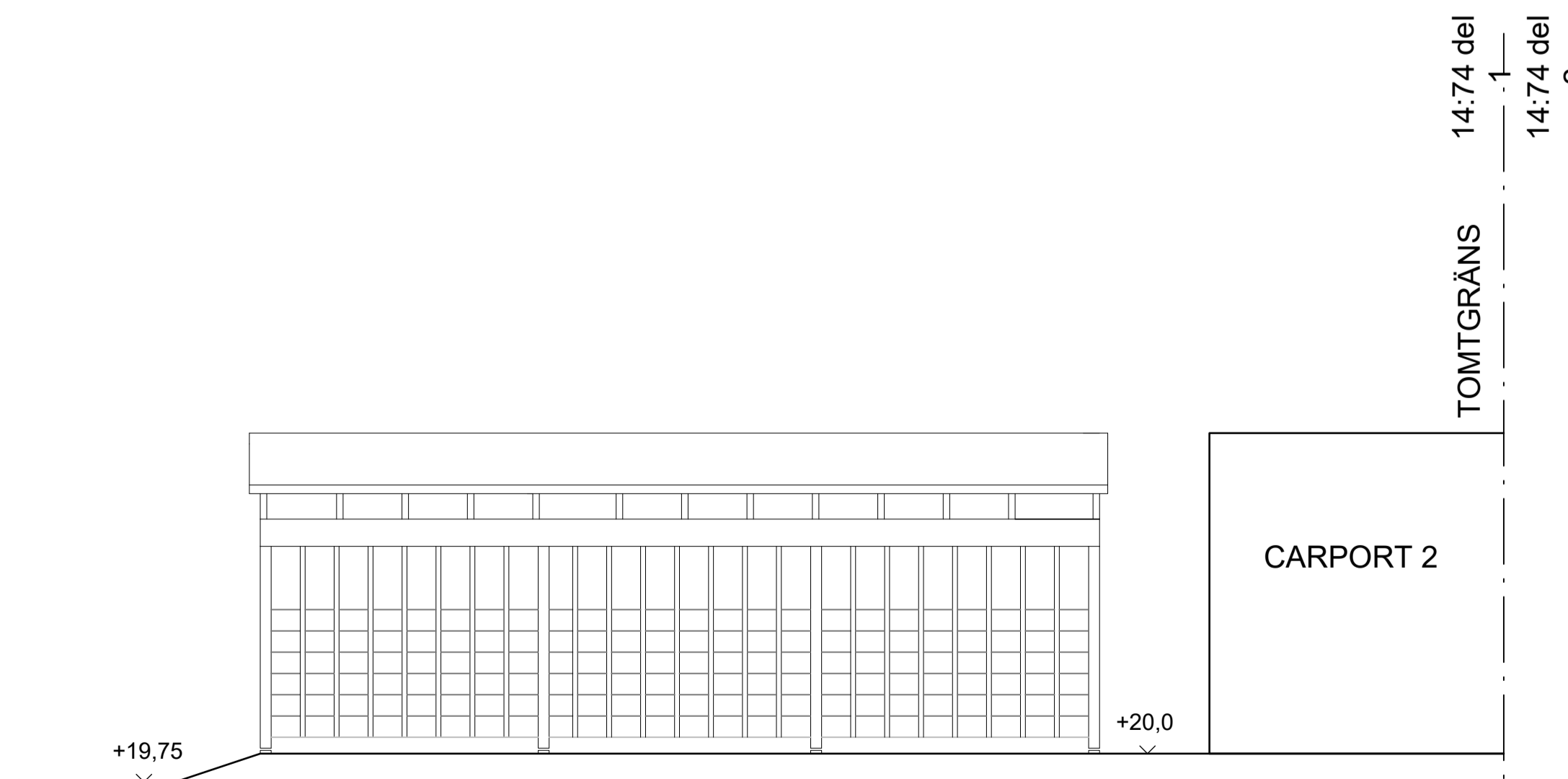
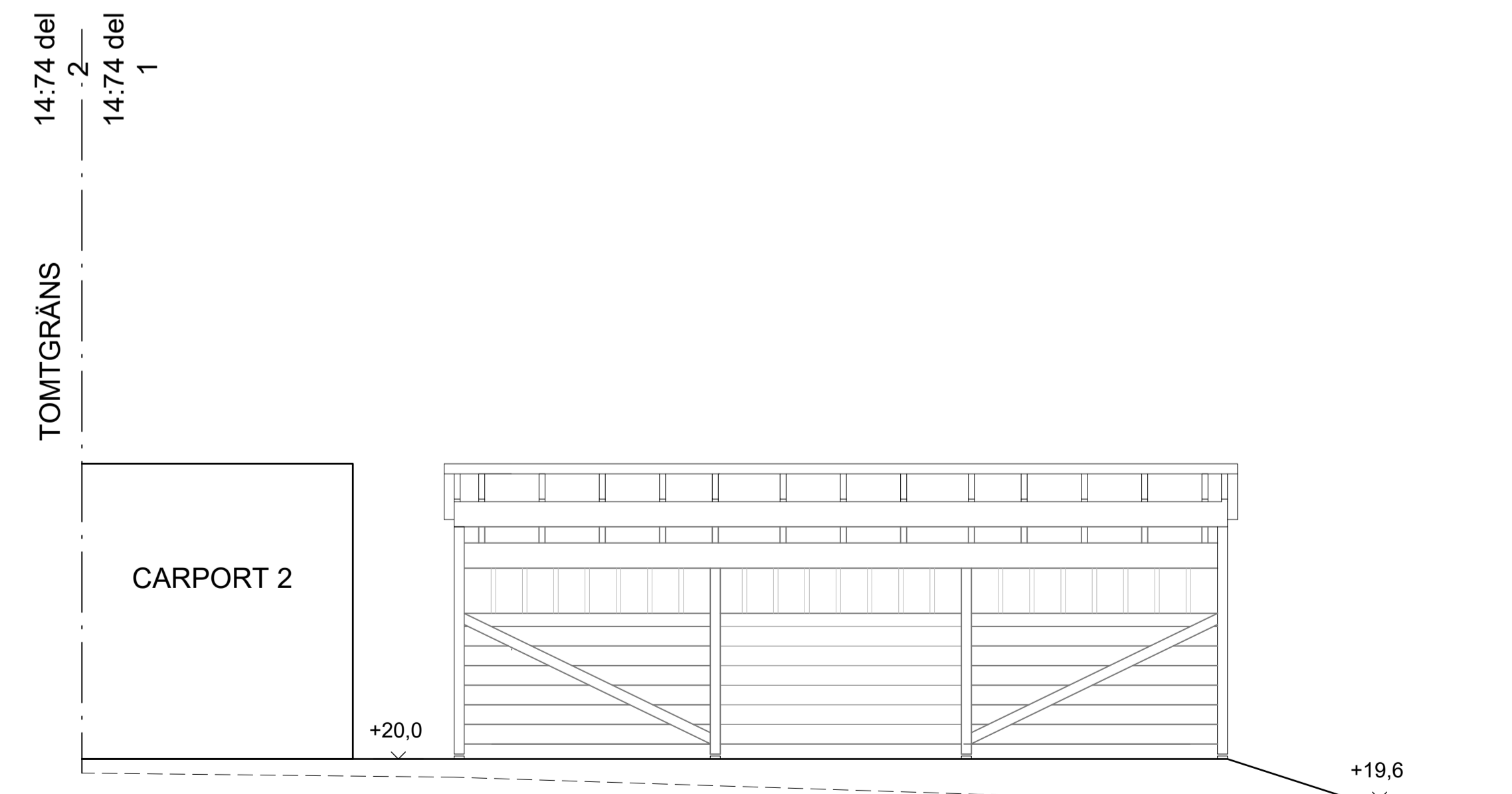
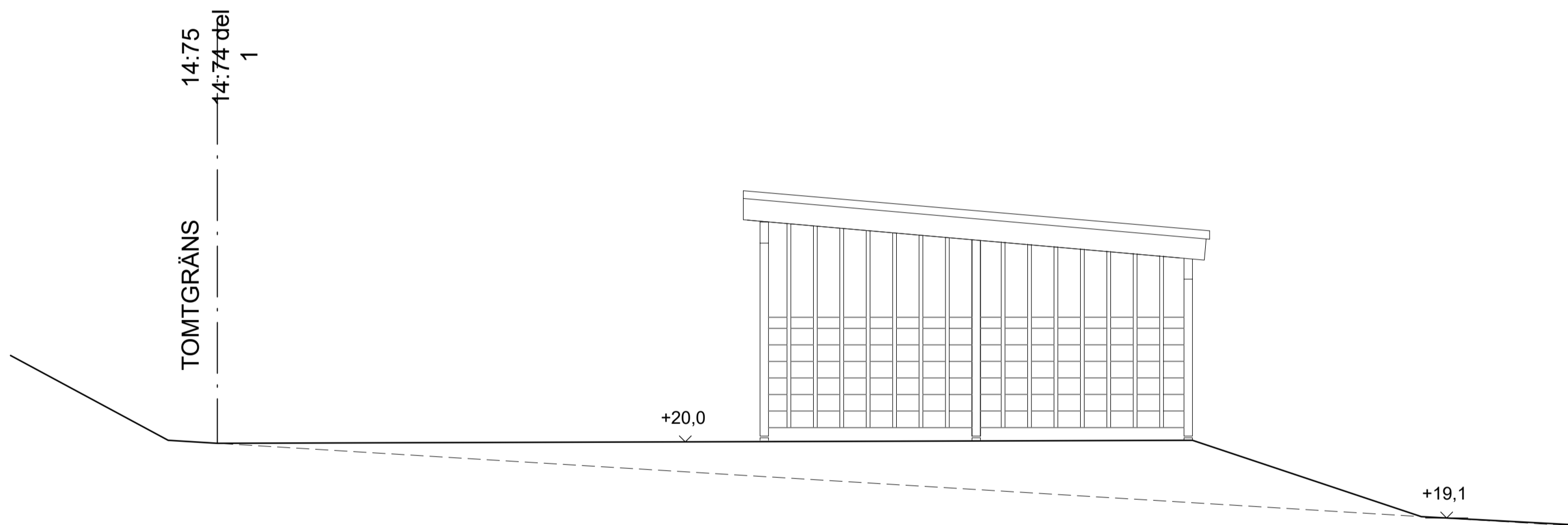
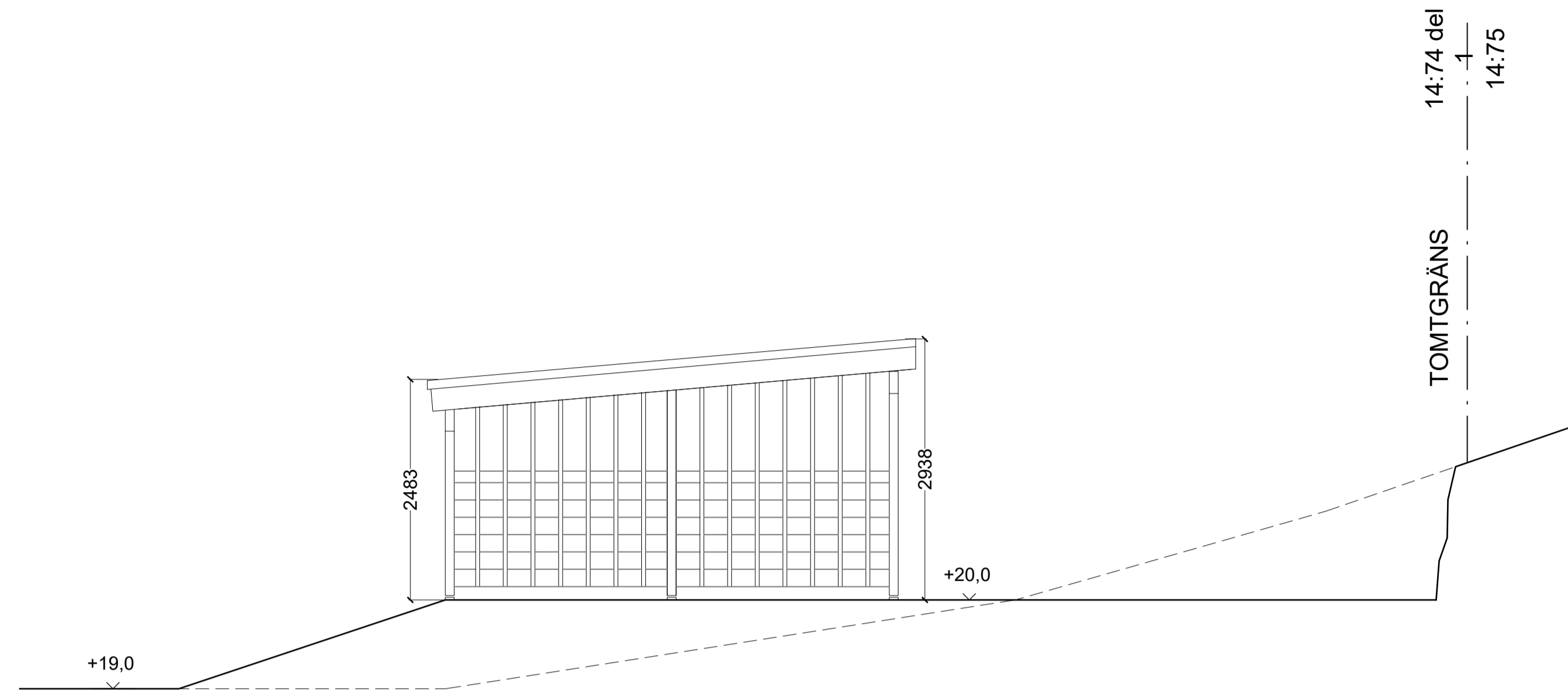

FÖRKLARINGAR

- Befintlig marklinje
- Ny marklinje

HÄNVISNINGAR

För orientering se ritning A1-A-01.1-02

FÖRESKRIFTER

- MATERIAL:**
- HUVUDBYGGNAD:**
Tak: plåttak i svart kulör RAL 9011
Fasad: stående målad träpanel, ljusgrön kulör NCS S 7005-G50Y
Fönster och dörrar: mattlackerade i svart kulör RAL 9011 eller motsvarande
Plåtdetaljer och avrinning: mattlackerade i svart kulör RAL 9011 eller motsvarande
- FÖRRÅD:**
Tak: sedumtak
Fasad: stående målad träpanel, ljusgrön kulör NCS S 7005-G50Y
Plåtdetaljer och avrinning: mattlackerade i svart kulör RAL 9011 eller motsvarande
- CARPORT:**
Tak: sedumtak
Fasad: stående målad träpanel, ljusgrön kulör NCS S 7005-G50Y
Plåtdetaljer och avrinning: mattlackerade i svart kulör RAL 9011 eller motsvarande

A	ÄNDRING AV FASADKULÖR	PM	2022-09-12
BET	ÄNDRING AVSÄR	SIGN	DATUM
BYGGLOVSHANDLING			
CAMPUS			
KATARINA VÄSTRA KYRKO GATA 8 116 25 STOCKHOLM SWEDEN + 46 (0) 8 400 11 400 www.thecampus.se			
A CAMPUS ARCHITECTS			
PROJEKTNR	RITAD AV	HANDLÄGGARE	
21005	PM	Pierre Maccario	
DATUM	UPPDRAGSANSVARIG		
2022-07-01	Johan Berglund		
VELAMSUND 14:74 BOO, NACKA			
NYBYGGNAD BOSTADSOMRÅDE KOMPLEMENTSBYGGNAD - CARPORT 1			
SKALA	RITNINGSNR	BET	
A1 1:50 A3 1:100	A1-A-45.0-019	A	

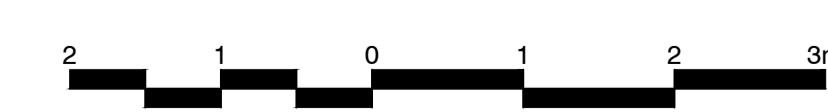
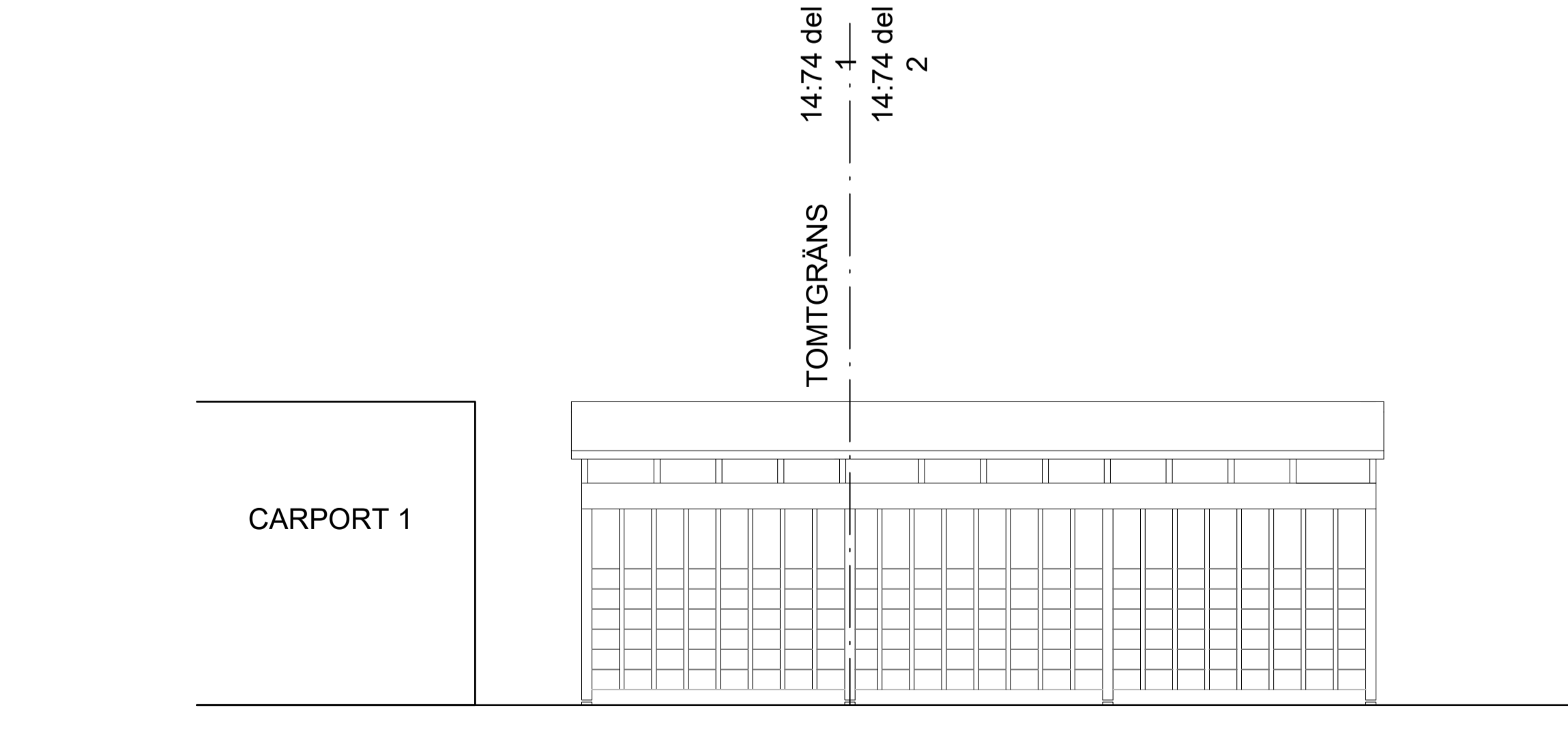
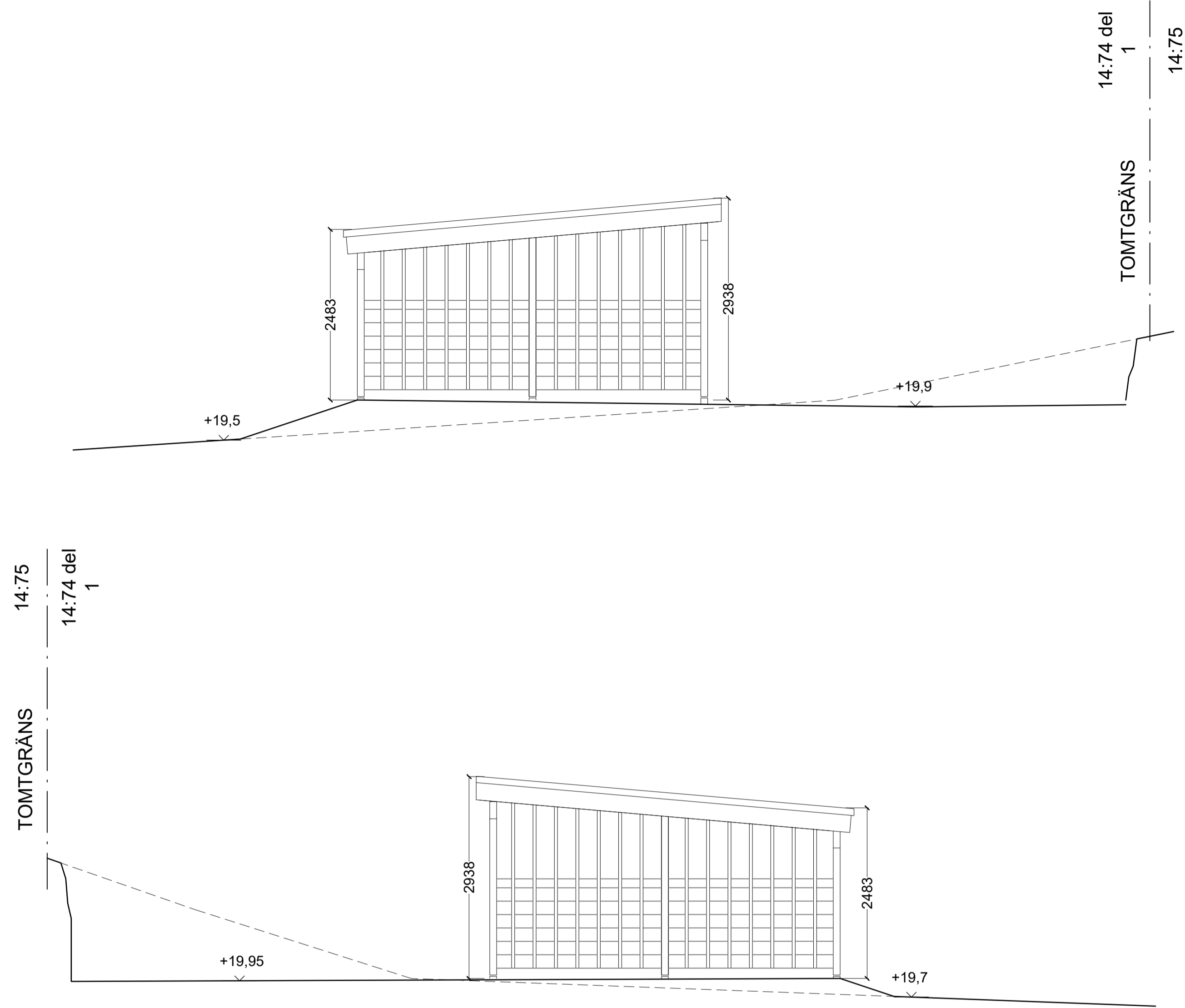
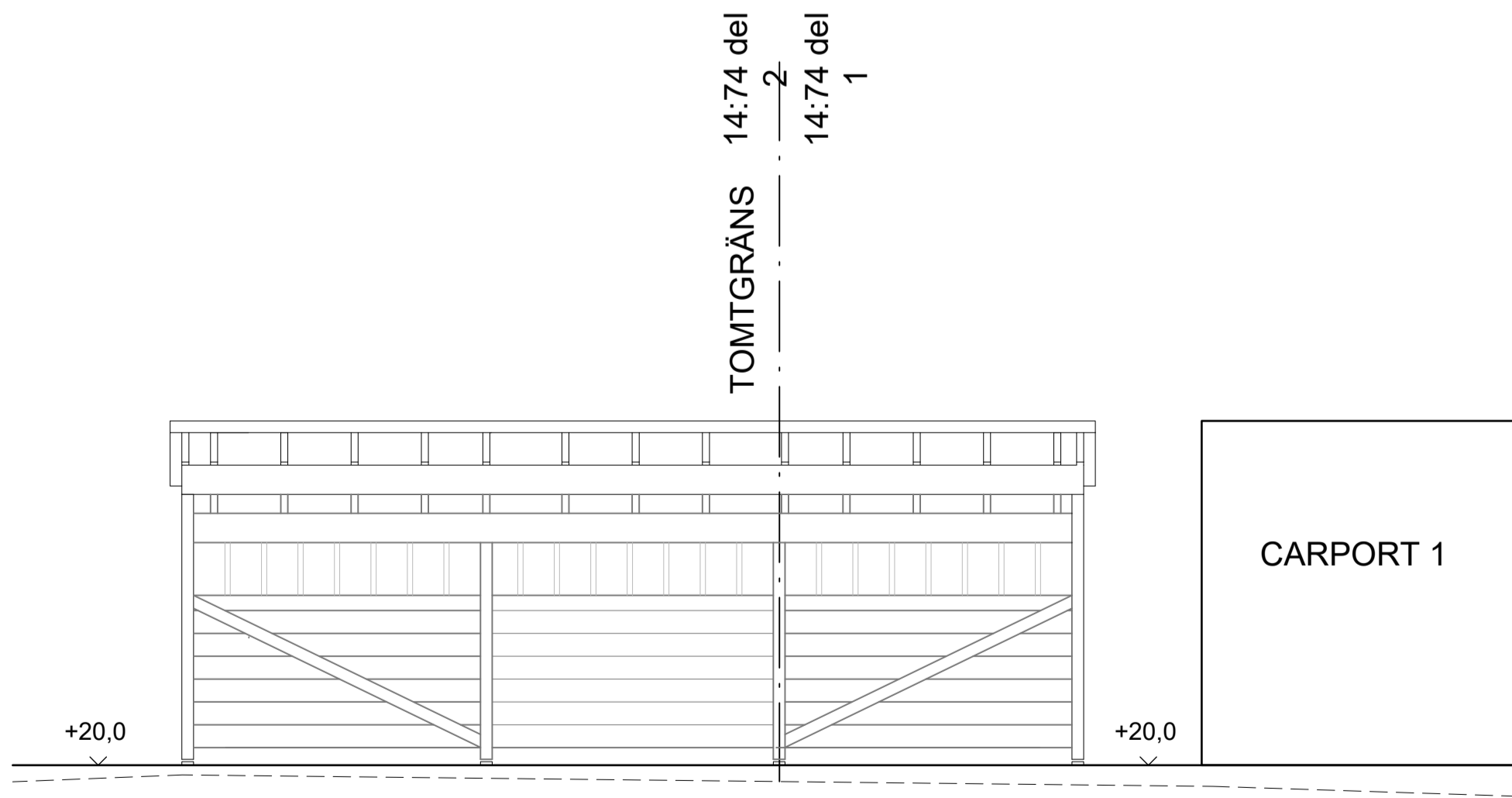
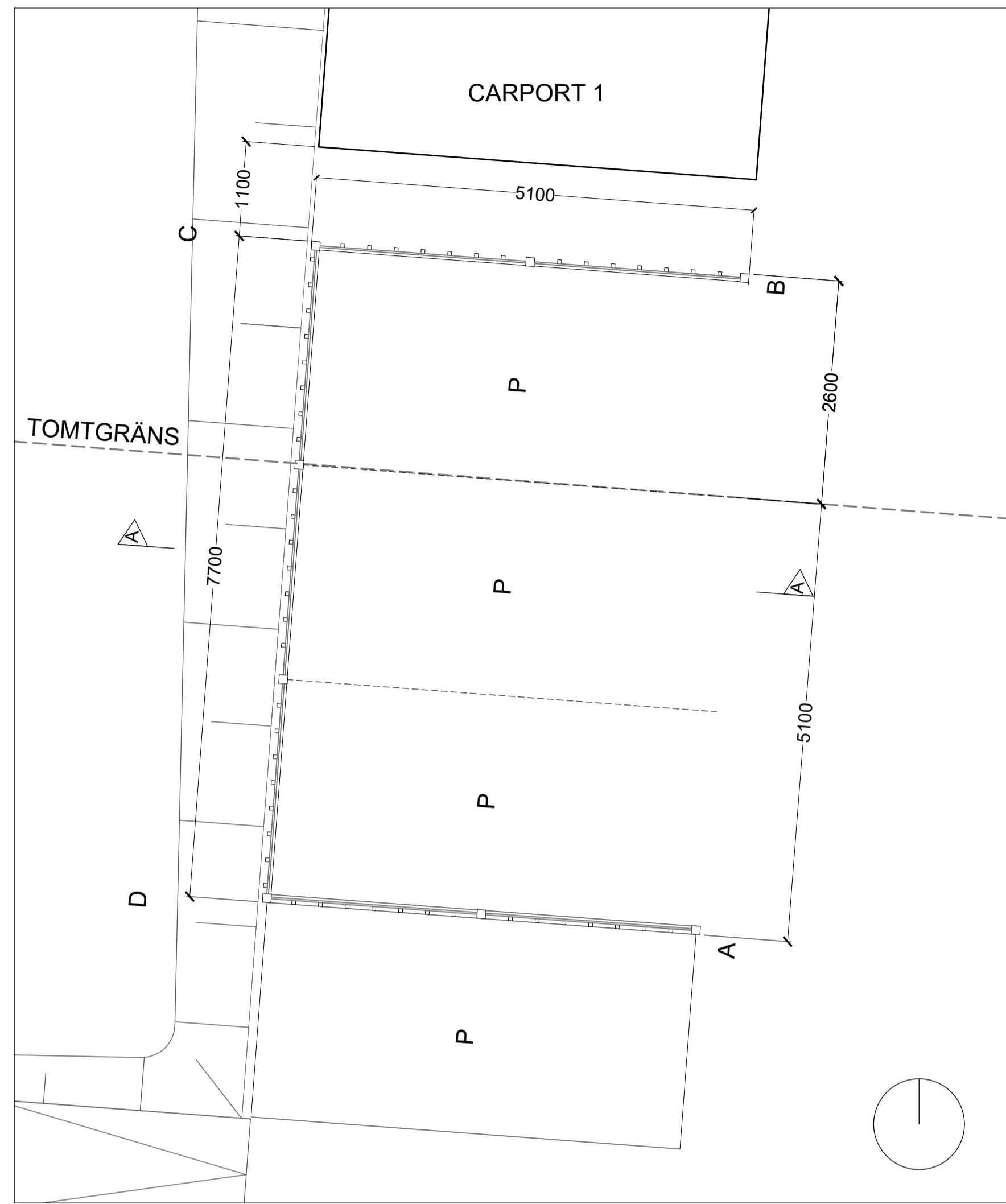

FÖRKLARINGAR

- Befintlig marklinje
- Ny marklinje

HÄNVISNINGAR

För orientering se ritning A1-A-01.1-02

FÖRESKRIFTER

MATERIAL:

HUVUDBYGGNAD:

- Tak:** plåttak i svart kulör RAL 9011
- Fasad:** stående målad träpanel, ljusgrön kulör NCS S 7005-G50Y
- Fönster och dörrar:** mattlackerade i svart kulör RAL 9011 eller motsvarande
- Plåtdetaljer och avrinning:** mattlackerade i svart kulör RAL 9011 eller motsvarande

FÖRRÅD:

- Tak:** sedumtak
- Fasad:** stående målad träpanel, ljusgrön kulör NCS S 7005-G50Y
- Plåtdetaljer och avrinning:** mattlackerade i svart kulör RAL 9011 eller motsvarande

CARPORT:

- Tak:** sedumtak
- Fasad:** stående målad träpanel, ljusgrön kulör NCS S 7005-G50Y
- Plåtdetaljer och avrinning:** mattlackerade i svart kulör RAL 9011 eller motsvarande

A	ÄNDRING AV FASADKULÖR	PM	2022-09-12
BET	ÄNDRING AVSÄR	SIGN	DATUM

BYGGLOVSHANDLING

CAMPUS

KATARINA VÄSTRA KYRKO GATA 8
116 25 STOCKHOLM SWEDEN
+ 46 (0) 8 400 11 400
www.thecampus.se

A CAMPUS ARCHITECTS

PROJEKTNR 21005	RITAD AV PM	HANDLÄGGARE Pierre Maccario
DATUM 2022-07-01	UPPDRAGSANSVARIG Johan Berglund	

VELAMSUND 14:74, 14:136
BOO, NACKA

NYBYGGNAD BOSTADSOMRÅDE
KOMPLEMENTSBYGGNAD - CARPORT 2

SKALA A1 1:50 A3 1:100	RITNINGSNR A1-A-45.0-020	BET A
------------------------------	-----------------------------	----------