

Koordinatsystem: SWEREF 991800
 Höjdsystem: RH2000

BET	ANT	ÄNDRINGEN AVSER	DATUM	SIGN
FÖRFRÅGNINGSUNDERLAG				



FÅGELTORN
 VELAMSUND NACKA

<input checked="" type="checkbox"/>	LA	Landskapslaget AB	Tel: 08-442 48 20
<input type="checkbox"/>	K	Ramböll AB	Tel: -
<input type="checkbox"/>	G	Iferio AB	Tel: -
<input type="checkbox"/>			Tel: -
<input type="checkbox"/>			Tel: -

UPPDRAG NR 211931	RITAD/KONSTR AV SM	HANDLAGGARE S MAXIMO
DATUM 2022-04-01	ANSVARIG J FORSMAN	

PLANRITNING
 ÖVERSIKTSPLAN

SKALA (A1) 1:1000 (A3) 1:2000	NUMMER L-10.1-01	BET -
-------------------------------------	----------------------------	----------

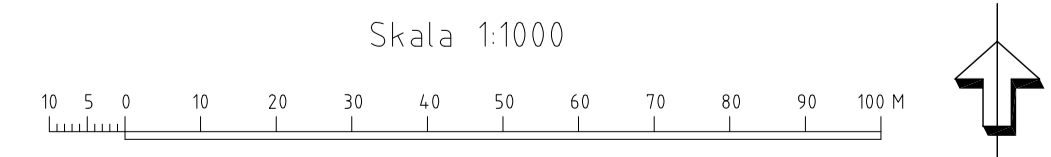

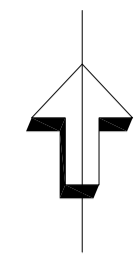
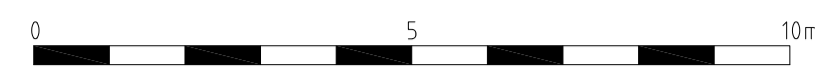

RUDSJÖN

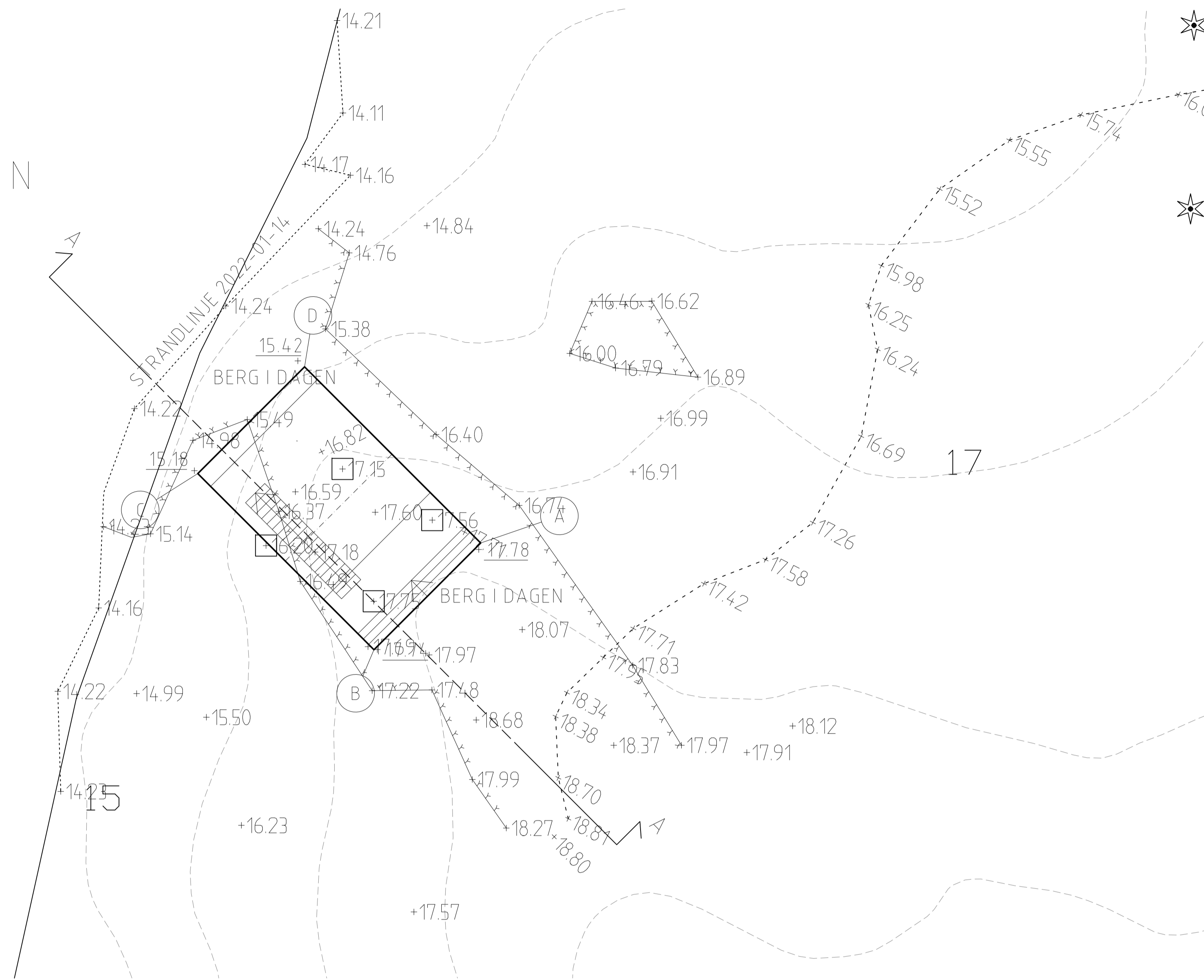

FÖRKLARINGAR

- Tornets husliv
- Nivåkurva 1m, befintlig
- Befintlig markhöjd som behålles
- Slänt
- Berg i dagen
- Fågel torn Trappa

Koordinatsystem: SWEREF 991800
Höjdsystem: RH2000

Fågel torn Koordinater placering

A- X: 65814.555; Y: 167329.595
B- X: 65814.11020; Y: 167326.059
C- X: 65814.16853; Y: 167320.225
D- X: 65814.20389; Y: 167323.761

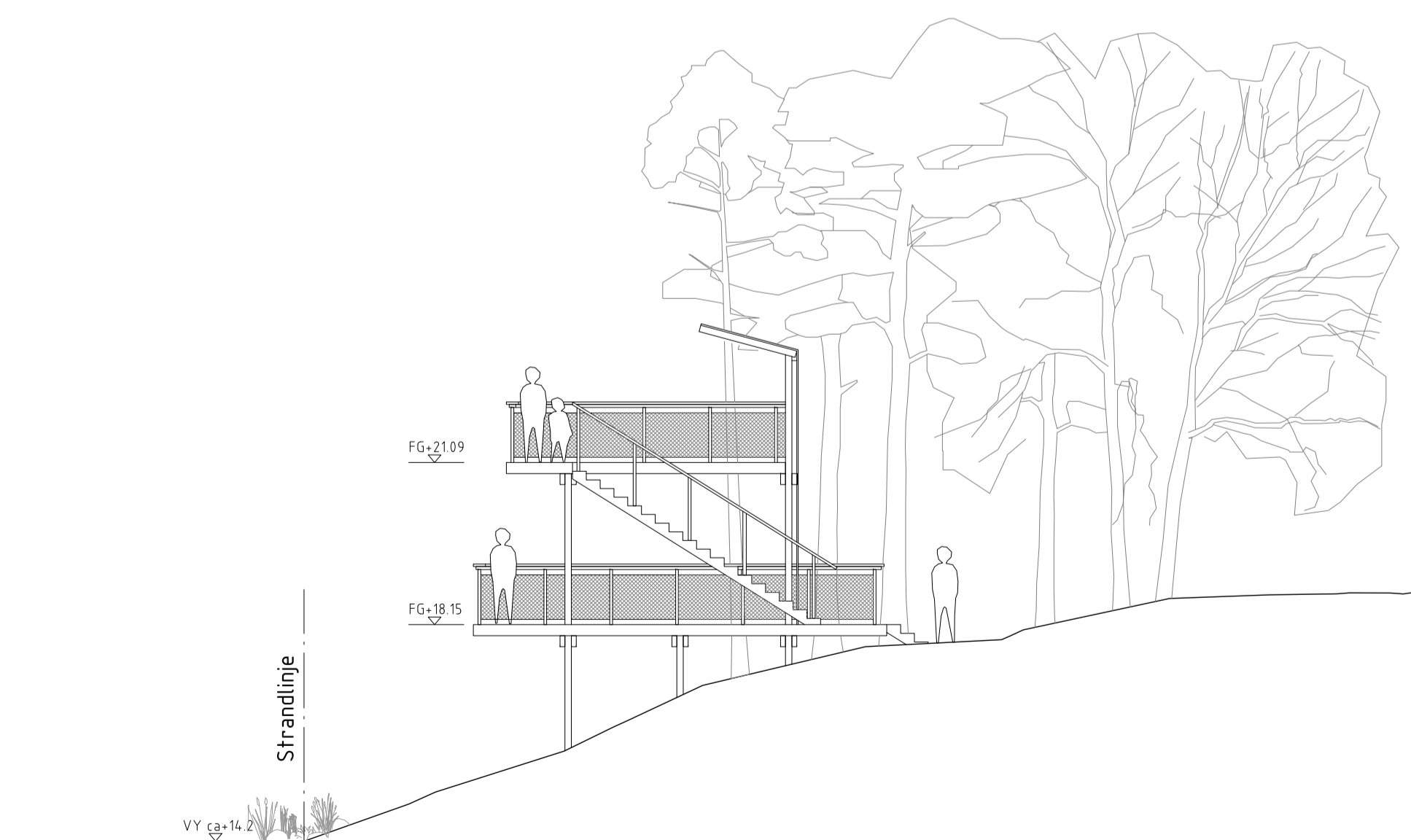

SEKTION AA
1:100

BET	ANT	ÄNDRINGEN AVSER	DATUM	SIGN
-----	-----	-----------------	-------	------

FÖRFRÅGNINGSUNDERLAG



FÅGELTORN VELAMSUND NACKA

<input checked="" type="checkbox"/>	LA	Landskapslaget AB	Telf: 08-442 48 20
<input type="checkbox"/>	K	Ramböll AB	Telf: -
<input type="checkbox"/>	G	Iterio AB	Telf: -
<input type="checkbox"/>			Telf: -
<input type="checkbox"/>			Telf: -

UPPDRAG NR 211931	RITAD/KONSTR AV SM	HANDELAGGARE S MAXIMO
DATUM 2022-04-01	ANSVARIG J FORSMAN	

PLANRITNING
SITUATIONSPLAN - FÅGELTORN

SKALA	NUMMER	BET
(A1) 1:100 (A3) 1:200	L-10.1-02	-

FÖRESKRIFTER

SE DOKUMENT: K-20-0-000

FÖRKLARINGAR

LT=LIMTRA
 KV=KONSTRUKTIONSVIRKE
 ENDAST BÄRANDE KONSTRUKTIONER REDOVISAS
 PÅ PLANRITNINGAR.

TRÄSKRUVAR VID ANSLUTNINGAR REDOVISAS EJ
 PÅ PLANRITNINGAR.

HÄNVISNINGAR

PLANER:
 K-20-1-000
 K-20-1-001
 K-20-1-002
 K-20-1-003

SEKTIONER:
 K-20-2-001
 K-20-2-002
 K-20-2-003
 K-20-2-004
 K-20-2-005

DETALJER:
 K-20-6-001
 K-20-6-002

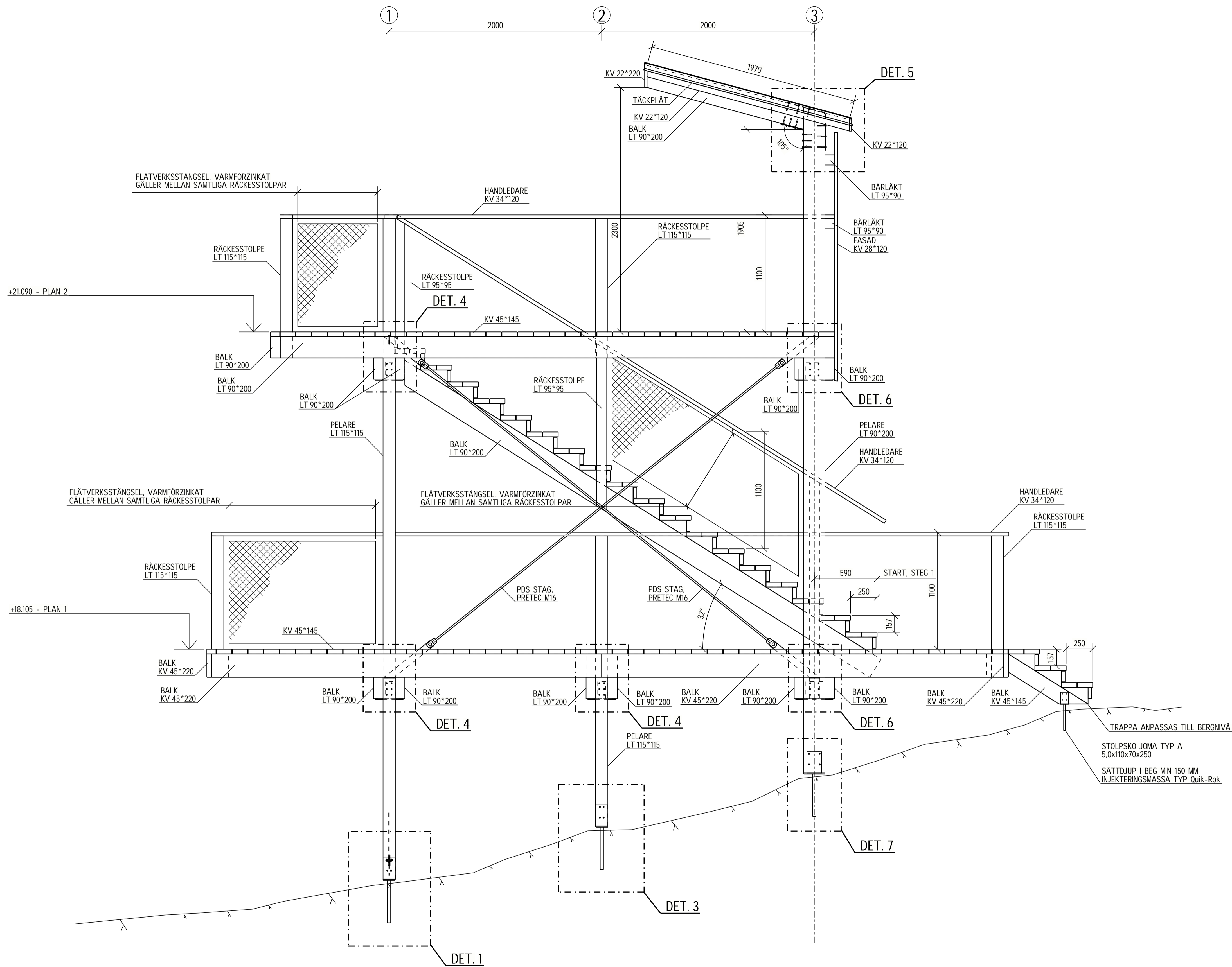

A - A
 1:20

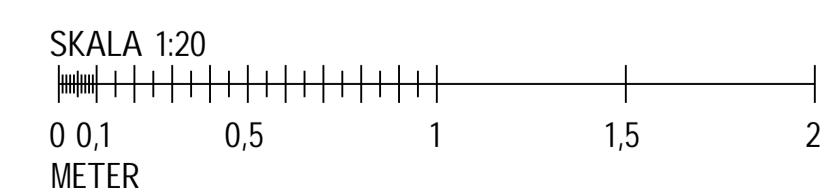

BET | ANT | ANRÖRAREN AVSER | SIGN | DATUM

FÖRFRÅGNINGSUNDERLAG



FÅGELTORN OCH PLATTFORM

LA	Landskapslaget AB
K	Ramboll Sweden AB
G	Iterio AB

UPPRING NR 1320059351	REDAVNINGENS AV M.STRANDELL	HANDELSGÅRE M.STRANDELL
DATUM 2022-04-01	REDAVNING E.BARTOS	

FÅGELTORN OCH PLATTFORM
 SAMMANSATT REDOVISNING
 SEKTION A-A

SKALA (A1) 1:20 (A3) 1:40	NUMMER K-20-2-001	BET
---------------------------------	----------------------	-----

FÖRESKRIFTER

SE DOKUMENT: K-20-0-000

FÖRKLARINGAR

LT=LIMTRA
KV=KONSTRUKTIONSVIRKE
ENDAST BÄRANDE KONSTRUKTIONER REDOVISAS
PÅ PLANRITNINGAR.

TRÄSKRUVAR VID ANSLUTNINGAR REDOVISAS EJ
PÅ PLANRITNINGAR.

HÄNVISNINGAR

PLANER:
K-20-1-000
K-20-1-001
K-20-1-002
K-20-1-003

SEKTIONER:
K-20-2-001
K-20-2-002
K-20-2-003
K-20-2-004
K-20-2-005

DETALJER:
K-20-6-001
K-20-6-002

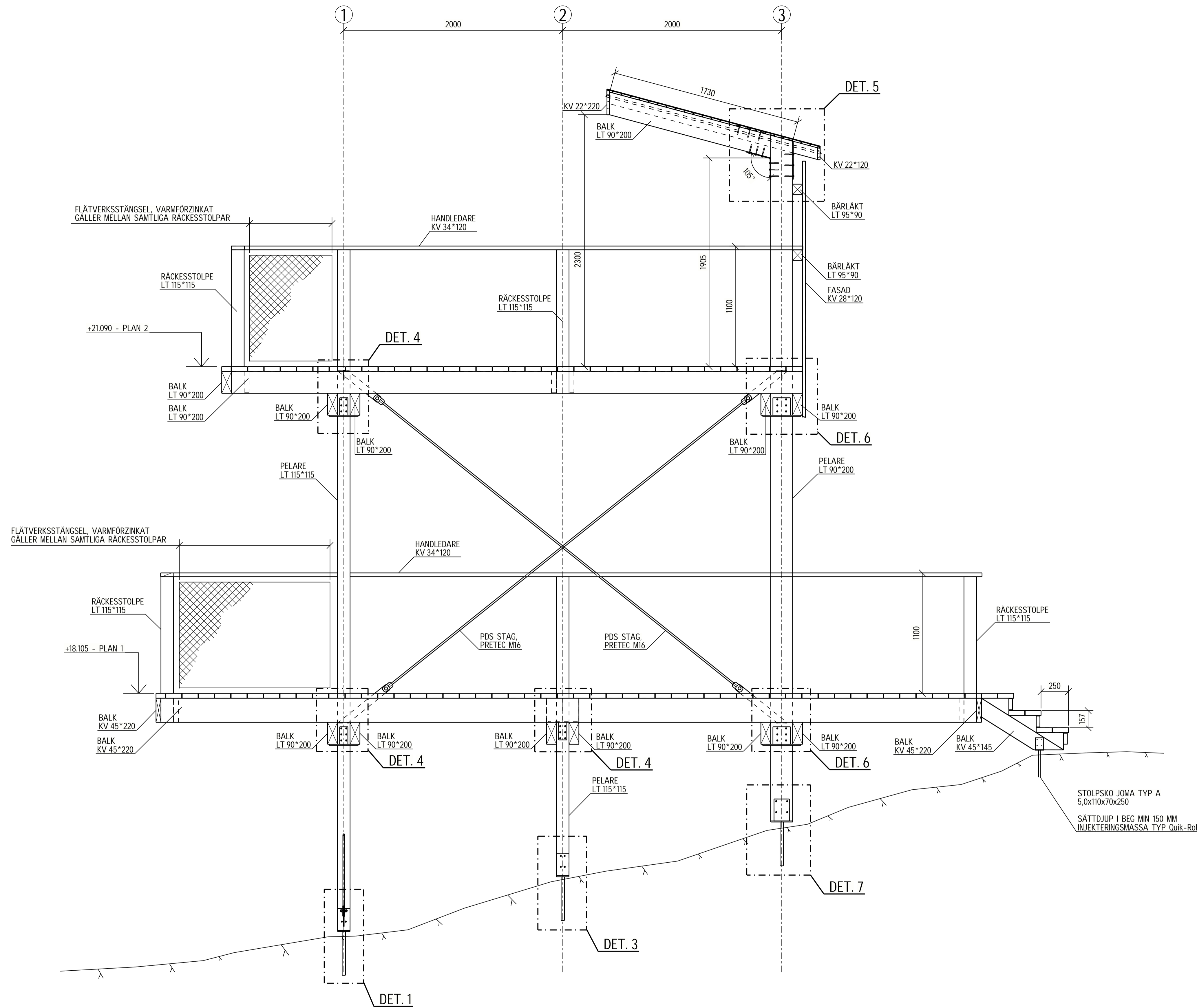

B - B
1:20

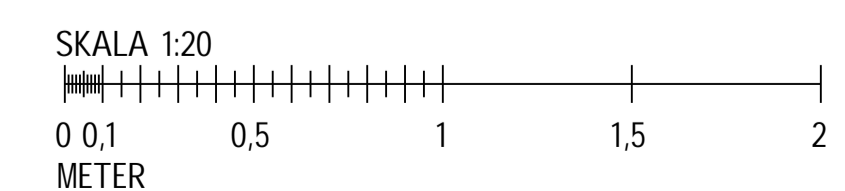

BET | ANT | ANMÄRKNING AVSER | SIGN | DATUM

FÖRFRÅGNINGSUNDERLAG



FÅGELTORN OCH PLATTFORM

LA	Landskapslaget AB
K	Ramboll Sweden AB
G	Iterio AB

UPPRING NR:	1320059351	REDAK/PUNKTS AV:	M.STRANDELL	HANDELAGGARE:	M.STRANDELL
DATUM:	2022-04-01	REDAK:	E.BARTOS		

FÅGELTORN OCH PLATTFORM
SAMMANSATT REDOVISNING
SEKTION B-B

SKALA:	(A1) 1:20 (A3) 1:40	NUMMER:	K-20-2-002	BET:	
--------	------------------------	---------	------------	------	--

FÖRESKRIFTER

SE DOKUMENT: K-20-0-000

FÖRKLARINGAR

LT=LIMTRA
 KV=KONSTRUKTIONSVIRKE
 ENDAST BÄRANDE KONSTRUKTIONER REDOVISAS
 PÅ PLANRITNINGAR.

TRÄSKRUVAR VID ANSLUTNINGAR REDOVISAS EJ
 PÅ PLANRITNINGAR.

HÄNVISNINGAR

PLANER:
 K-20-1-000
 K-20-1-001
 K-20-1-002
 K-20-1-003

SEKTIONER:
 K-20-2-001
 K-20-2-002
 K-20-2-003
 K-20-2-004
 K-20-2-005

DETALJER:
 K-20-6-001
 K-20-6-002

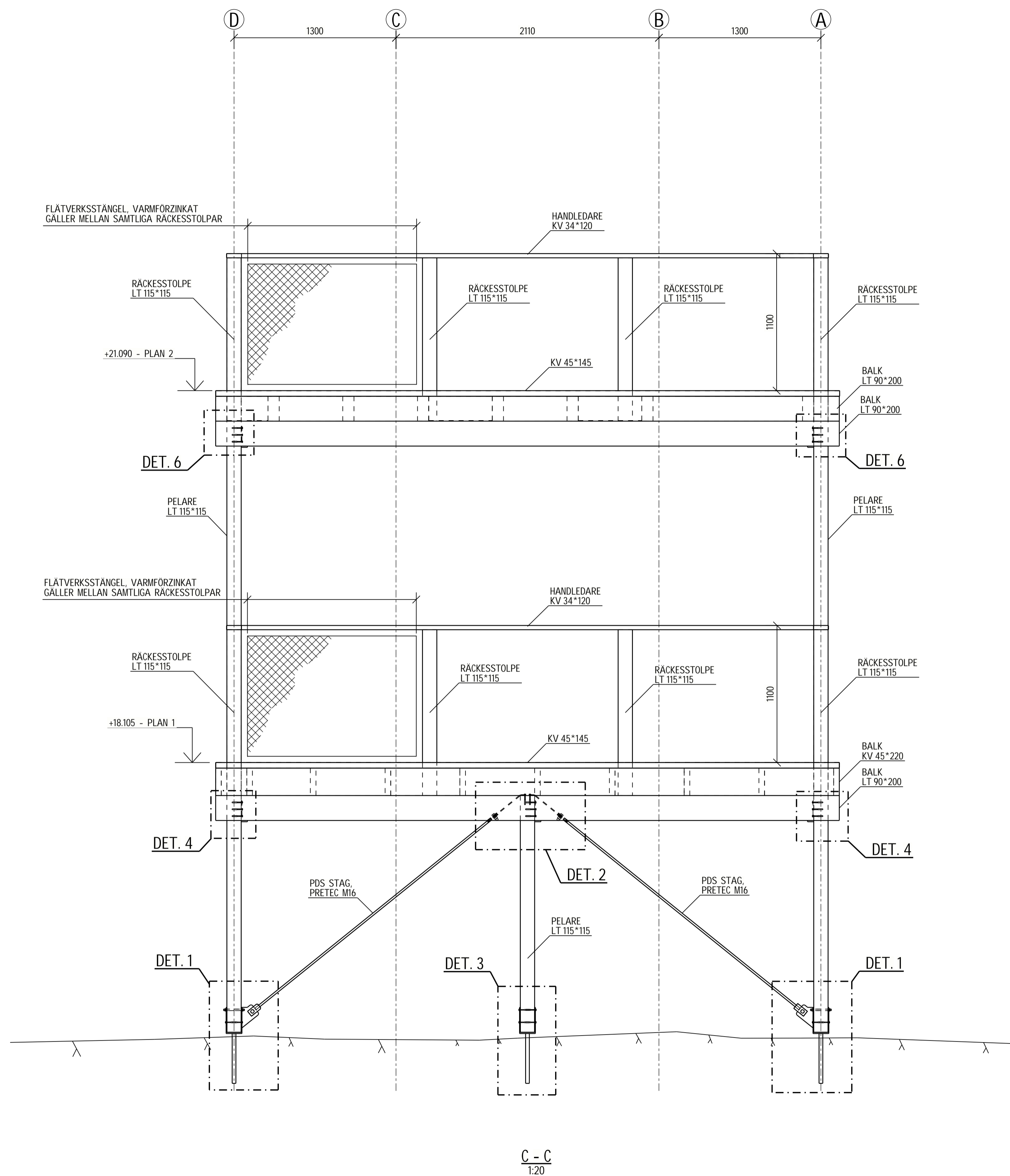

C - C
 1:20

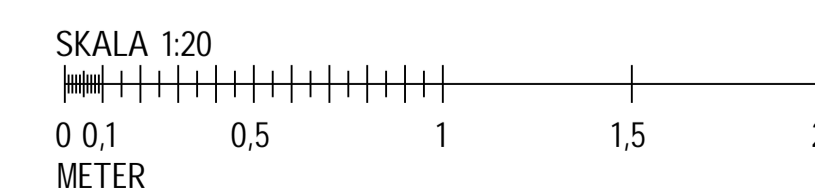

BET | ANT | ANMÄRKNING AVSEER | SIGN | DATUM

FÖRFRÅGNINGSUNDERLAG



FÅGELTORN OCH PLATTFORM

LA Landskapslaget AB
 K Ramboll Sweden AB
 G Iterio AB

UPPDRAG NR: 1320059351
 RETAD/PROJEKT AV: M.STRANDELL
 INOMRÅDE: M.STRANDELL
 DATUM: 2022-04-01
 FÖRSTAV: E.BARTOS

FÅGELTORN OCH PLATTFORM
 SAMMANSATT REDOVISNING
 SEKTION C-C

SKALA: (A1) 1:20 (A3) 1:40
 NUMMER: K-20-2-003
 BET:

FÖRESKRIFTER

SE DOKUMENT: K-20-0-000

FÖRKLARINGAR

LT=LIMTRÅ
KV=KONSTRUKTIONSVIRKE
ENDAST BÄRANDE KONSTRUKTIONER REDOVISAS PÅ PLANRITNINGAR.

TRÅSKRUVAR VID ANSLUTNINGAR REDOVISAS EJ PÅ PLANRITNINGAR.

HÄNVISNINGAR

PLANER:
K-20-1-000
K-20-1-001
K-20-1-002
K-20-1-003

SEKTIONER:
K-20-2-001
K-20-2-002
K-20-2-003
K-20-2-004
K-20-2-005

DETALJER:
K-20-6-001
K-20-6-002

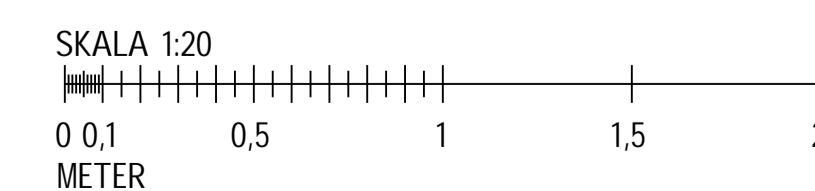
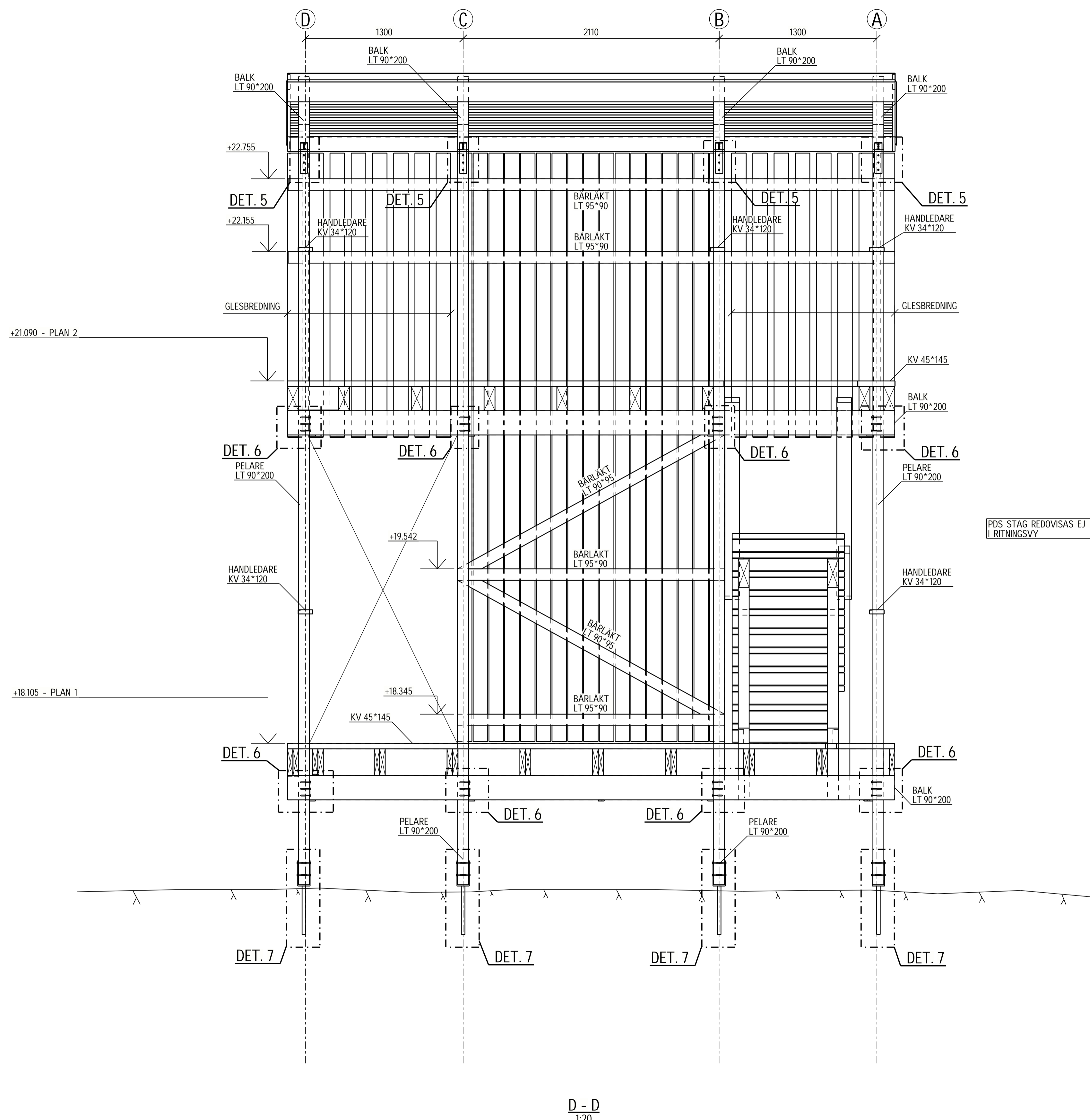

BET	ANT	ANMÄRKNING AVSEER	SIGN	DATUM
-----	-----	-------------------	------	-------

FÖRFRÅGNINGSUNDERLAG



FÅGELTORN OCH PLATTFORM

LA	Landskapslaget AB
K	Ramboll Sweden AB
G	Iterio AB

UPPRING NR:	1320059351	REDAK/PONETS AV:	M.STRANDELL	HANDELAGGARE:	M.STRANDELL
DATUM:	2022-04-01	REDAK:	E.BARTOS		

FÅGELTORN OCH PLATTFORM
SAMMANSATT REDOVISNING
SEKTION D-D

SKALA:	(A1) 1:20 (A3) 1:40	NUMMER:	K-20-2-004	BET:	
--------	------------------------	---------	------------	------	--

Plat B 2022-04-28 - Arken 2022-06-28

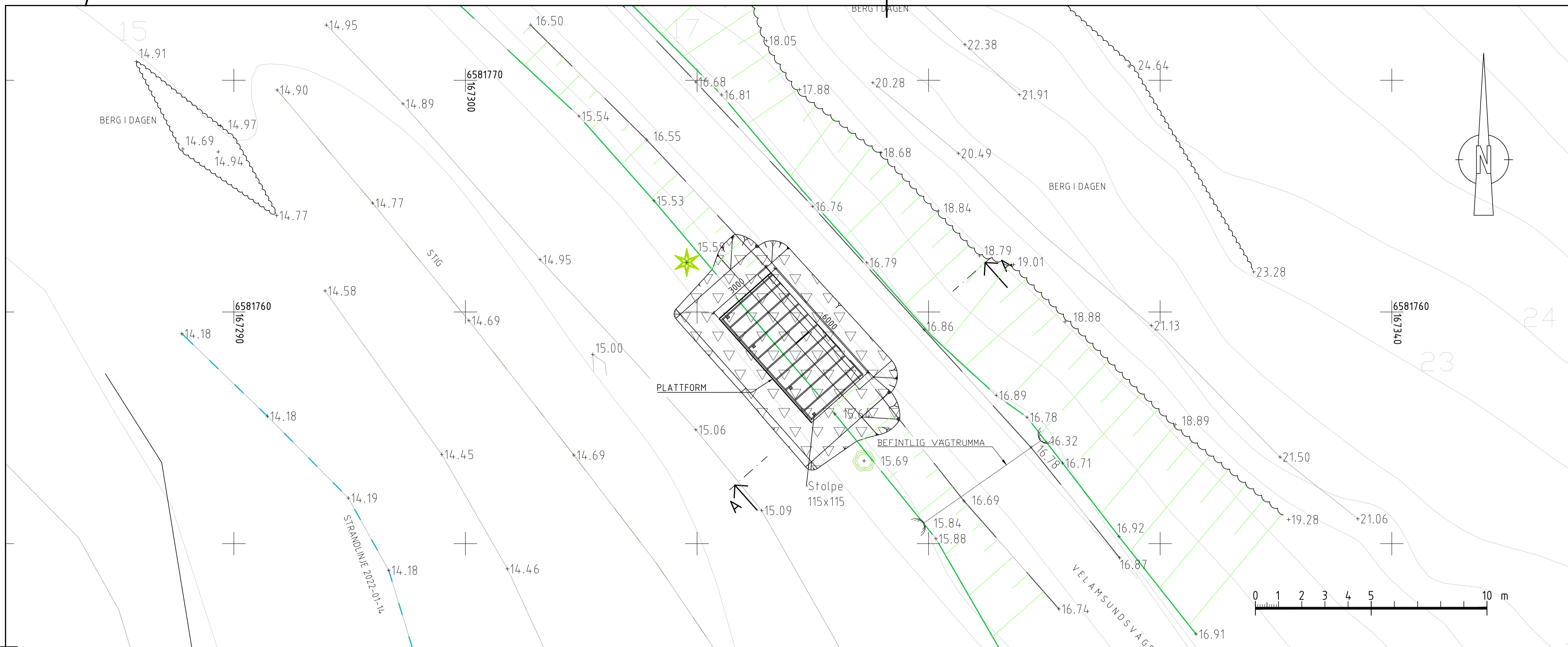

KOORDINATSYSTEM
 SYSTEM I PLAN: SWEREF 99 18 00
 SYSTEM I HÖJD: RH 2000

FÖRKLARINGAR
 FÖR SYMBOLER OCH BETECKNINGAR,
 SE: SGF/BGS BETECKNINGSSYSTEM VERSION
 2001:2, WWW.SGF.NET

- FÖRKLARINGAR**
- BERG I DAGEN, INMÄTT
 - URGRÄVNING
 - STENKROSS 0-16 MM
 - ISOLERING
 - VÄXTBÄDD
 - FÖRSTÄRKNINGSLAGER
 - BÄRLAGER
 - SLITLAGER
 - SCHAKTBOTTEN
 - PLANERAD MARK

ANMÄRKNINGAR
 BERGMÄTNING UTFÖRD AV ITERIO AB 2022
 GEOTEKNISKA UNDERSÖKNINGSPUNKTER
 UTFÖRDA AV ITERIO 2022

TILLHÖRANDE RITNINGAR
 SE RITNINGSFÖRTECKNING I MUR GEOTEKNIK

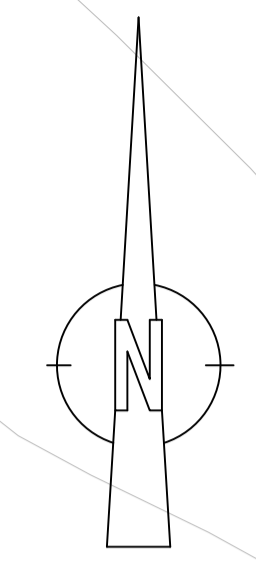
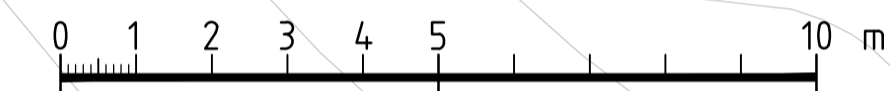

..\Model\1\Skiss\grundlaggning\eggning\sektion-korrigerad_för_albabalk.dwg
 ..\Model\1\G-10-P-04.dwg
 ..\Model\1\G-10-P-01.dwg
 ..\Model\1\G-10-P-02.dwg
 C:\Users\JWA\Downloads\nacka-cad-startpaket\Nacka_startpaket\Nacka_startpaket.dwg
 ..\Model\1\Skiss\grundlaggning\eggning\sektion-korrigerad_för_albabalk.dwg

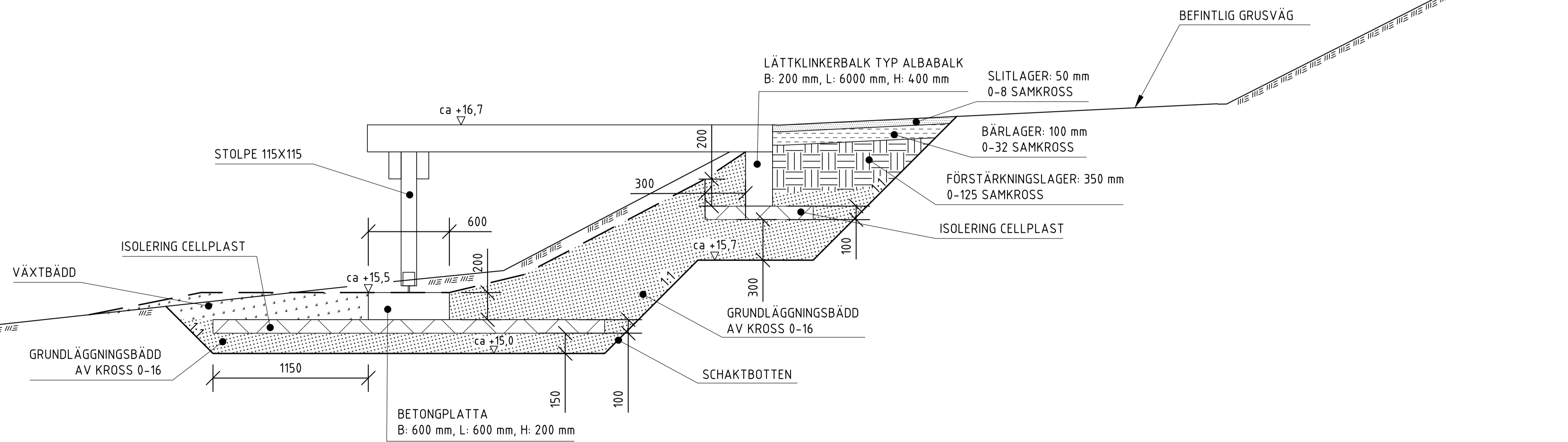

SEKTION A-A
 SKALA 1:20

BET	ANT	ÄNDRINGEN AVSER	DATUM	SIGN
SKEDE FÖRFRÅGNINGSUNDERLAG				
 NACKA KOMMUN				
FÅGELTORN VELAMSUND NACKA				
LA	Landskapslaget AB			
K	Ramböll AB			
G	ITERIO AB			
UPPRÅG NR	6751	RITAD/KONSTR AV	J.WARIARO	HANDLÄGGARE
DATUM	2022-04-01	ANSVARIG	K.BRYNGELSSON	I.HAJEK
PLATTFORM				
PLAN/ SEKTION				
SKALA (A1)	1:100	SKALA (A3)	1:200	NUMMER
			G-15.0-01	BET

PLO: 2022-04-28, 15:01, C:\USERS\JWA\DROPBOX (ITERIO) AB\ITERIO - GEOTEKNIK STHLM\6751 FÅGELTORNS CAD\GRITDEF\G-B-0-01.DWG, JWA

