

<b>CF MØLLER</b> <b>ARCHITECTS</b> Krukmakargatan 21 118 51 Stockholm +46 (0)8 5557 6000 stockholm@cfmoller.com			<b>HANDLINGSFÖRTECKNING</b> FISKSÄTRA ENTRÉ KV. SALTSJÖSTEN BYGGLOVSHANDLING			ANTAL BLAD <b>1</b>	BLAD NR <b>1</b>
			PROJEKTNUMMER <b>60545</b>			SIGN <b>JBR</b>	
			DATUM <b>2022-04-29</b>			ÄNDRINGSDATUM <b>2022-09-21</b>	
RITNINGSNR	STATUS	BET	RITNINGENS INNEHÅLL	SKALA	RITNINGSDATUM	ÄNDRINGSDATUM	
1 Planer							
L-31-1-201 BL	BL	A	MARKPLANERINGSPLAN, DEL 1	1:100	2022-04-29	2022-09-21	
L-31-1-202 BL	BL	A	MARKPLANERINGSPLAN, DEL 2	1:100	2022-04-29	2022-09-21	
L-31-1-203 BL	BL		MARKPLANERINGSPLAN, DEL 3	1:100	2022-04-29		
L-31-1-204 BL	BL	A	MARKPLANERINGSPLAN, TECKENFÖRKLARING	1:100	2022-04-29	2022-09-21	
L-31-1-210 BL	BL		MARKPLANERINGSPLAN TAKTERRASS	1:100	2022-04-29		
2 Sektioner							
L-31-2-201 BL	BL		SEKTION 1, 2, 3	1:100	2022-04-29		
3 Elevationer							
L-31-3-201 BL	BL	A	MURELEVATIONER	1:50	2022-04-29	2022-09-21	

### ANMÄRKNINGAR

Höjdsystem: RH2000  
Koordinatsystem: SWEREF 99 18 00

Alla mätt i meter där inget annat anges.

### HÄNVISNINGAR:

Teckenförklaring se L-31-1-204 BL  
Sektioner enligt L-31-2-201 BL  
Murelevationer se L-31-3-201 BL

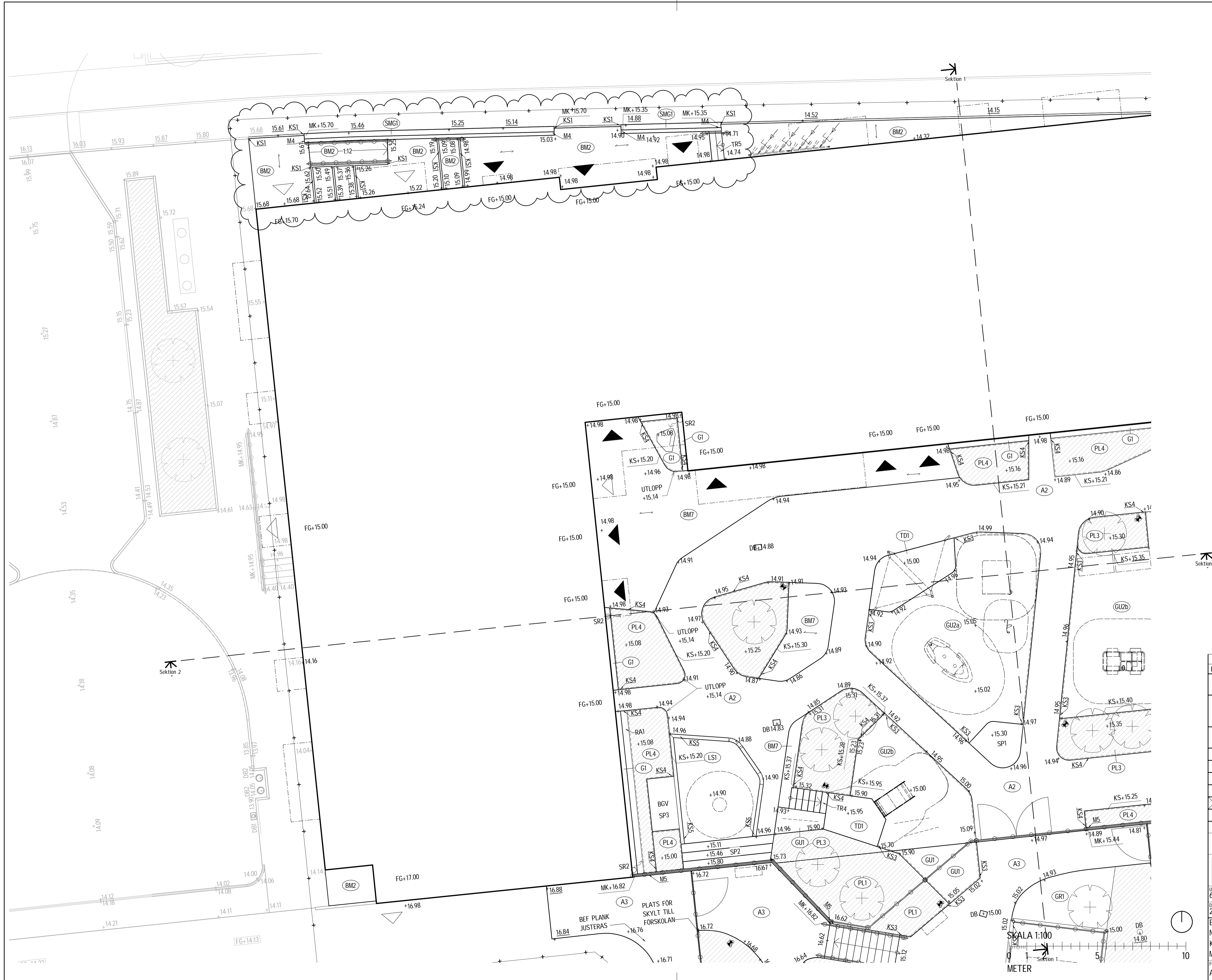

A	Justering enligt remissvar	2022-09-21	JBR
BET	ANDRINGEN AVSE	DATUM	SIGN

### BYGGLOVSHANDLING



### STENA FASTIGHETER

A	Brunnberg Forshed	tel. +46 (0)8 617 61 00
K	BTB	tel. +46 (0)10 161 10 00
VVS	IMEK VVS	tel. +46 (0)8 796 21 00
EI	PrimaPlan	tel. +46 (0)8 517 299 10
L	C.F. Møller Architects	tel. +46 (0)8 5557 6000
Br	Brandkonsulten	tel. +46 (0)8 505 344 00

### FISKSÅTRA ENTRÉ

<b>CF MØLLER ARCHITECTS</b>		Krukmakargatan 21 118 53 Stockholm +46 (0)8 5557 6000 stockholm@cfmoller.com	
UPPDRAG NR 60545	RITAD/KONSTR AV JBR/OMA/EBE	HANDLAGGARE OMA	
DATUM 2022-04-29	ANSVARIG J. BROUWER		
ERSTAVIK 26-111, 26-113 NACKA KOMMUN KV. SALTJÖSTEN MARKPLANERINGSPLAN, DEL 1			
FORMAT A1	SKALA 1:100	NUMMER L-31-1-201 BL	IBET A



**ANMÄRKNINGAR**

Höjdsystem: RH2000  
Koordinatsystem: SWEREF 99 18 00

Alla mått i meter där inget annat anges.

**HÄNVISNINGAR:**

Teckenförklaring se L-31-1-204 BL  
Sektioner enligt L-31-2-201 BL  
Murelevationer se L-31-3-201 BL

A	Justering enligt remissvar	2022-09-21	JBR
BET	ANDRINGEN AVSER	DATUM	SIGN
<b>BYGGLOVSHANDLING</b>			
<b>STENA FASTIGHETER</b>			
A	Brunnberg Forshed	tel. +46 (0)8 617 61 00	
K	BTB	tel. +46 (0)10 161 10 00	
VVS	IMEK VVS	tel. +46 (0)8 796 21 00	
EI	PrimaPlan	tel. +46 (0)8 517 299 10	
L	C.F. Møller Architects	tel. +46 (0)8 5557 6000	
Br	Brandkonsulten	tel. +46 (0)8 505 344 00	

**FISKSÄTRA ENTRÉ**

<b>CF MØLLER ARCHITECTS</b>		Krukmakargatan 21 118 53 Stockholm +46 (0)8 5557 6000 stockholm@cfmoller.com	
UPPDRAG NR 60545	RITAD/KONSTR AV JBR/OMA/EBE	HANDLAGGARE OMA	
DATUM 2022-04-29	ANSVARIG J. BROUWER		
ERSTAVIK 26-111, 26-113 NACKA KOMMUN KV. SALTJÖSTEN MARKPLANERINGSPLAN, DEL 2			
FORMAT A1	SKALA 1:100	NUMMER L-31-1-202 BL	IBET A

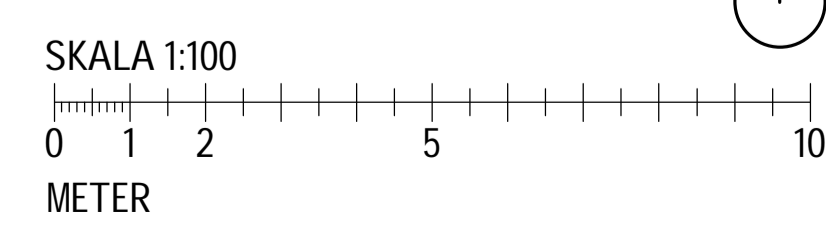

Pr B 2022-001121 - Anken 2022-09-21

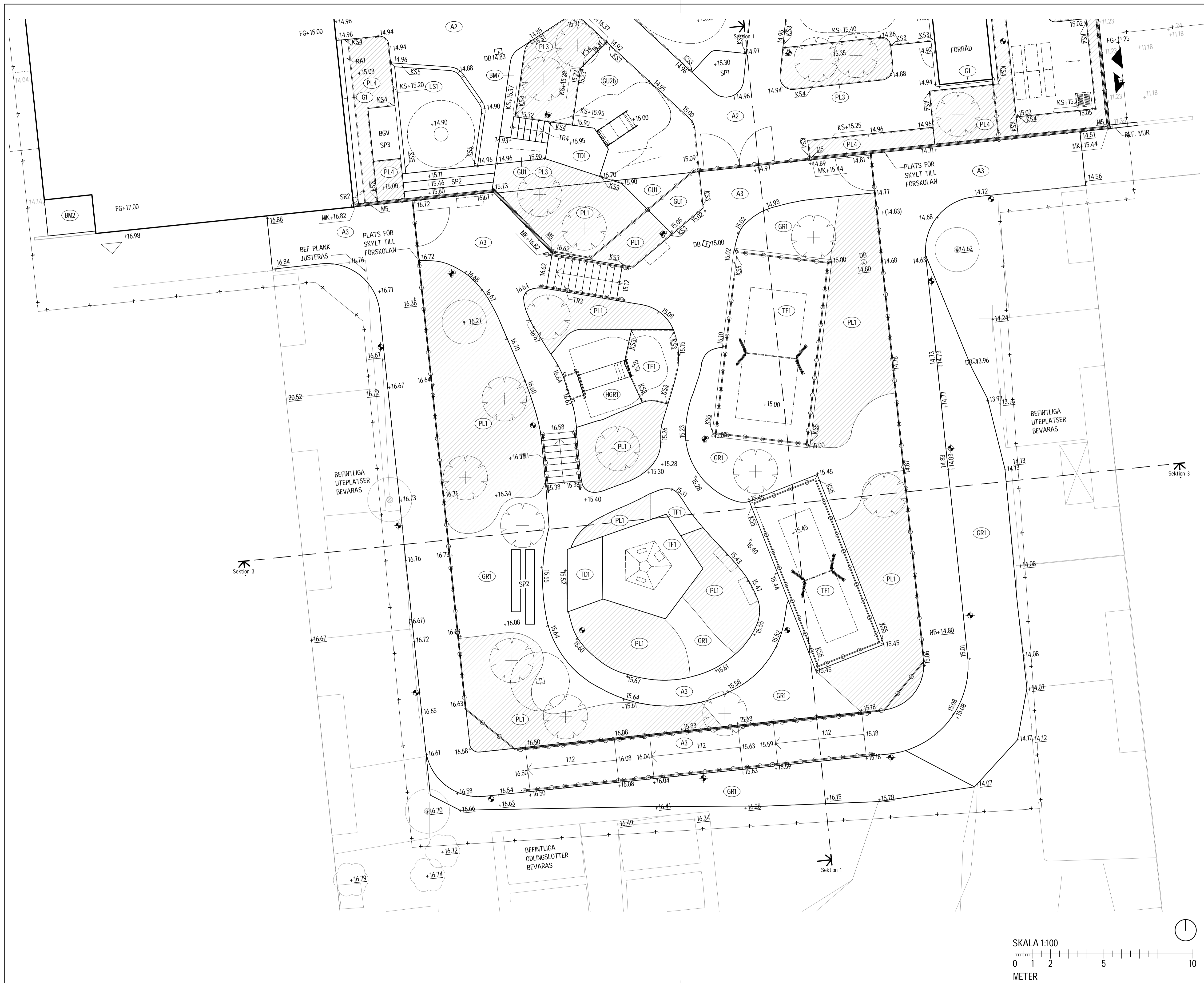

**ANMÄRKNINGAR**

Höjdsystem: RH2000  
Koordinatsystem: SWEREF 99 18 00

Alla mått i meter där inget annat anges.

**HÄNVISNINGAR:**

Teckenförklaring se L-31-1-204 BL  
Sektioner enligt L-31-2-201 BL  
Murelevationer se L-31-3-201 BL

BET	ÄNDRINGEN AVSER	DATUM	SIGN
<b>BYGGLOVSHANDLING</b>			
<b>STENA FASTIGHETER</b>			
A	Brunnberg Forshed	tel. +46 (0)8 617 61 00	
K	BTB	tel. +46 (0)10 161 10 00	
VVS	IMEK VVS	tel. +46 (0)8 796 21 00	
EI	PrimaPlan	tel. +46 (0)8 517 299 10	
L	C.F. Møller Architects	tel. +46 (0)8 5557 6000	
Br	Brandkonsulten	tel. +46 (0)8 505 344 00	
<b>FISKSÄTRA ENTRÉ</b>			
<b>CF MØLLER ARCHITECTS</b>		Krukmakargatan 21 118 53 Stockholm +46 (0)8 5557 6000 stockholm@cfmoller.com	
UPPDRAG NR 60545	RITAD/KONSTR AV JBR/OMA/EBE	HANDLAGGARE OMA	
DATUM 2022-04-29	ANSVARIG J. BROUWER		
ERSTAVIK 26-111, 26-113 NACKA KOMMUN KV. SALTJÖSTEN MARKPLANERINGSPLAN, DEL 3			
FORMAT A1	SKALA 1:100	NUMMER L-31-1-203 BL	BET

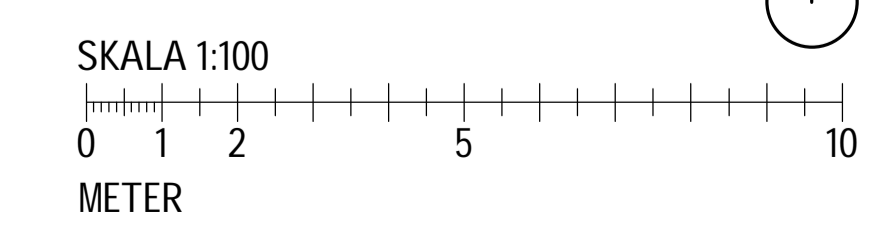

### TECKENFÖRKLARING

- ARBETSOMRÅDESGRÄNS, ritad 1m utanför egentlig gräns
- FASTIGHETSGRÄNS
- FASADLINJE
- FASADLINJE OVAN MARK
- +0.00 BEFINTLIG MARKHÖJD
- (+0.00) BEFINTLIG MARKHÖJD SOM UTGÅR
- +0.00 NY MARKHÖJD
- +0.00 NY MARKHÖJD UTANFÖR ENTREPRENAD
- MK+00,00 MURKRÖNSHÖJD
- FG+00,00 FÄRDIG GOLVHÖJD
- HUVUDENTRÉ
- SEKUNDÄRENTRÉ
- NYTT TRAD
- A2 ASFALTYTA TYP 2
- A3 ASFALTYTA TYP 3
- BM2 BETONGMARKSTEN 140x280x70mm
- BM7 BETONGMARKSTEN 140x210x50mm
- BM8 BETONGMARKSTEN 140x210x50mm
- GT GRUSREMSA
- GU1 GUMMASFALTSYTA
- GU2 GUMMASFALTSYTA PÅ BJÄLKLÄG
- LST BAKSANDSYTA
- TD1 TRÄYTA TYP 1
- TF1 TRÄFLISYTA
- PL1 PLANTERINGSYTA
- PL3 PLANTERINGSYTA PÅ BJÄLKLÄG
- PL4 PLANTERINGSYTA, REGNBÄDD
- PL5 PLANTERINGSYTA, TAKTERRASS
- PL6 PLANTERINGSYTA, SEDUM TAKTERRASS
- GR1 GRÄSYTA
- HGR1 HYBRIDGRÄSYTA
- SM1 STENMÅLSYTA
- SMG1 SMÅGÅTSTENSYTA, sågad
- F1 FRIS, BETONGMARKSTEN
- KS1 KANTSTEN GRANIT, visning enligt plan
- KS3 STÄLKANT, b=4mm
- KS4 STÄLKANT, b=6mm, ks-höjd enligt plan
- KS5 TRÄKUBB b=200mm
- M1 STÖDMUR AV BETONG, L-STÖD
- M4 MUR AV GRANIT
- M5 STÖDMUR AV BETONG ENLIGT K
- M6 STÖDMUR AV BETONG, L-STÖD
- TR1 TRAPPA, av granitblocksteg
- TR2 TRAPPA, av granitblocksteg m. barnvagsramp
- TR3 TRAPPA, av granitblocksteg
- TR4 TRAPPA, av trä
- TR5 TRAPPA, av granitblocksteg
- TR6 TRAPPA, av granitblocksteg
- SP1 SCEN I TRÄ
- SP2 LÄKTARE I TRÄ
- SP3 INLÄDNAD AV BGV-LUCKA
- DB+00,00 DAGVATTENBRUNN, enligt VA
- DB-00,00 DAGVATTENBRUNN, enligt VA
- FUNDAMENT TILL BELYSNINGSPOLLARE
- FUNDAMENT TILL BELYSNINGSPOLLARE
- STENBLOCK GRANIT, MAXHÖJD OVAN MARK 300MM
- SRI STUPRÖR, med utkastare enl. A
- DRI LINJEAVVÄTTNING
- RAI RÄNNALSPLATTA
- BGV BRANDGASLUCKA ENLIGT A
- RÄCKE, HANDEDARE, STAKET

### ANMÄRKNINGAR

Höjdsystem: RH2000  
Koordinatsystem: SWEREF 99 18 00

Alla mått i meter där inget annat anges.

### HÄNVISNINGAR:

Teckenförklaring se L-31-1-204 BL  
Sektioner enligt L-31-2-201 BL  
Murelevationer se L-31-3-201 BL

A	Justering enligt remissvar	2022-09-21	JBR
BET	ÄNDRINGEN AVSER	DATUM	SIGN
<b>BYGGLOVSHANDLING</b>			
<b>STENA FASTIGHETER</b>			
A	Brunnberg Forshed	tel. +46 (0)8 617 61 00	
K	BTB	tel. +46 (0)10 161 10 00	
VVS	IMEK VVS	tel. +46 (0)8 796 21 00	
EI	PrimaPlan	tel. +46 (0)8 517 299 10	
L	C.F. Møller Architects	tel. +46 (0)8 5557 6000	
Br	Brandkonsulten	tel. +46 (0)8 505 344 00	

### FISKSÄTRA ENTRÉ

<b>CF MØLLER ARCHITECTS</b>		Krukmakargatan 21 118 51 Stockholm +46 (0)8 5557 6000 stockholm@cfmoller.com	
UPPDRAG NR 60545	RITAD/KONSTR AV JBR/OMA/EBE	HANDLAGGARE OMA	
DATUM 2022-04-29	ANSVARIG J. BROUWER		
ERSTAVIK 26-111, 26-113 NACKA KOMMUN KV. SALTJÖSTEN MARKPLANERINGSPLAN, TECKENFÖRKLARING			
FORMAT A1	SKALA 1:100	NUMMER L-31-1-204 BL	T.BET A

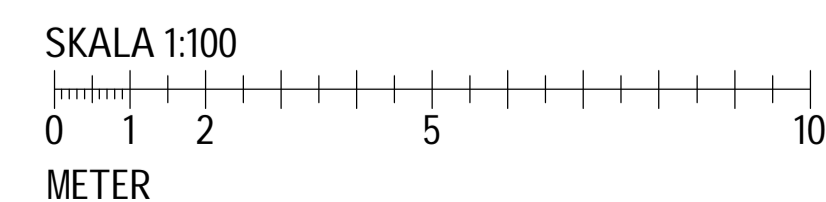

### ANMÄRKNINGAR

Höjdsystem: RH2000  
Koordinatsystem: SWEREF 99 18 00

Alla mått i meter där inget annat anges.

#### VÄXTHUS

Växthus av typ Willab garden, Green Room, 3188x3188mm, artnr: 30115W, RAL 9010. Växthus ska utrustas med invändig belysning.

#### FORRÄD TAKTERRASS

Förråd på takterrass ska ha en fasad med stående panel av Kebony Character 21x73mm, vara platsbyggd, linjera och vara i samma form som växthus. Förråd ska utrustas med invändig belysning. Förråd ska brandskyddsmålas enligt brands anvisningar.

#### SKÄRMTAK

Skärmtak av plåt. Utformas i samma plåtkulor som övriga skärmtak på huset. Se A-handling.

#### PERGOLA

Pergola av typ Outline1, Bioklimatisk premium-pergola, 2 stycken 3x3m.

### HÄNVISNINGAR:

Teckenförklaring se L-31-1-204 BL  
Sektioner enligt L-31-2-201 BL  
Murelevationer se L-31-3-201 BL

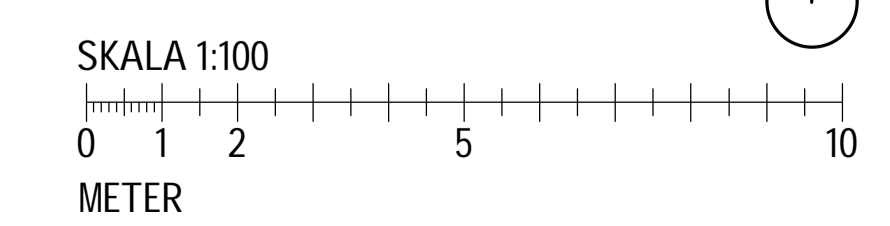
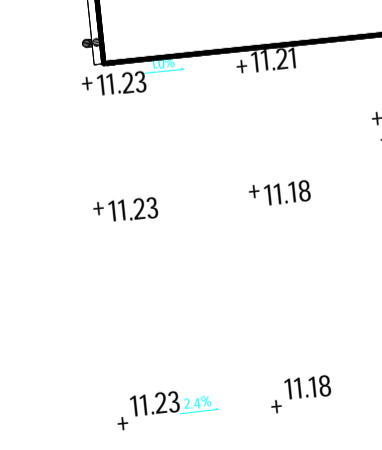

BET	ÄNDRINGEN AVSER	DATUM	SIGN
<b>BYGGLOVSHANDLING</b>			
<b>STENA FASTIGHETER</b>			
A	Brunnberg Forshed	tel. +46 (0)8 617 61 00	
K	BTB	tel. +46 (0)10 161 10 00	
VVS	IMEK VVS	tel. +46 (0)8 796 21 00	
EI	PrimaPlan	tel. +46 (0)8 517 299 10	
L	C.F. Møller Architects	tel. +46 (0)8 5557 6000	
Br	Brandkonsulten	tel. +46 (0)8 505 344 00	
<b>FISKSÄTRA ENTRÉ</b>			
<b>CF MØLLER ARCHITECTS</b>		Krukmakargatan 21 118 51 Stockholm +46 (0)8 5557 6000 stockholm@cfmoller.com	
UPPDRAG NR 60545	RITAD/KONSTR AV JBR/OMA/EBE	HANDLAGGARE OMA	
DATUM 2022-04-29	ANSVARIG J. BROUWER		
ERSTAVIK 26-111, 26-113 NACKA KOMMUN KV. SALTSJÖSTEN MARKPLANERINGSPLAN TAKTERRASS			
FORMAT A1	SKALA 1:100	NUMMER L-31-1-210 BL	IBET

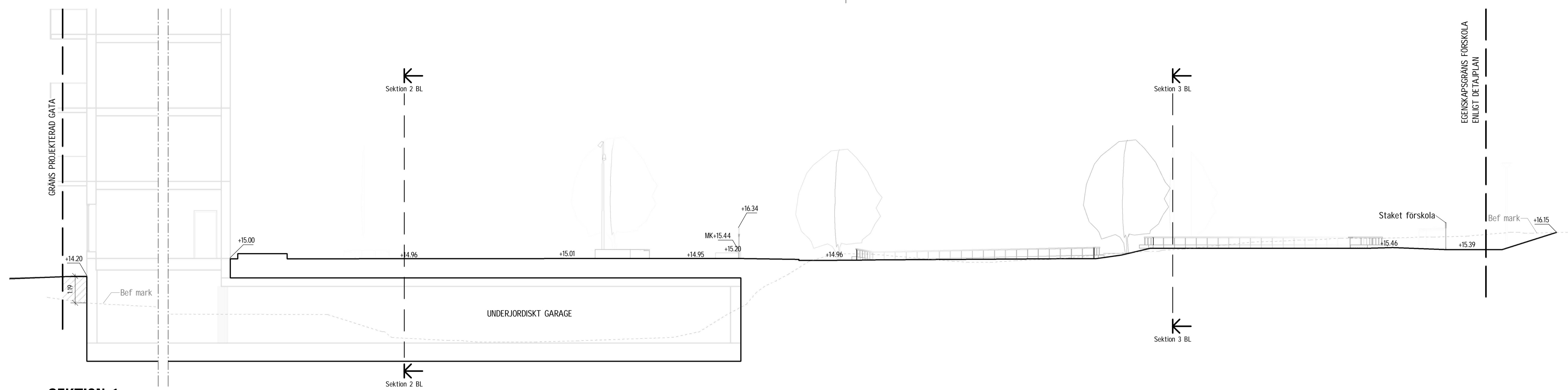

**SEKTION 1**

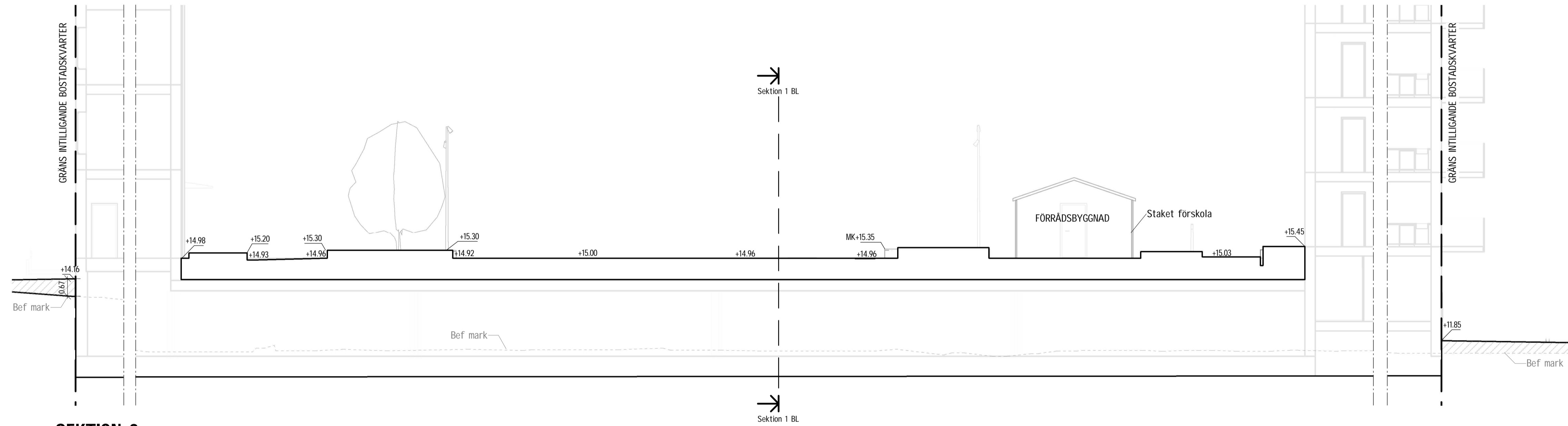

**SEKTION 2**

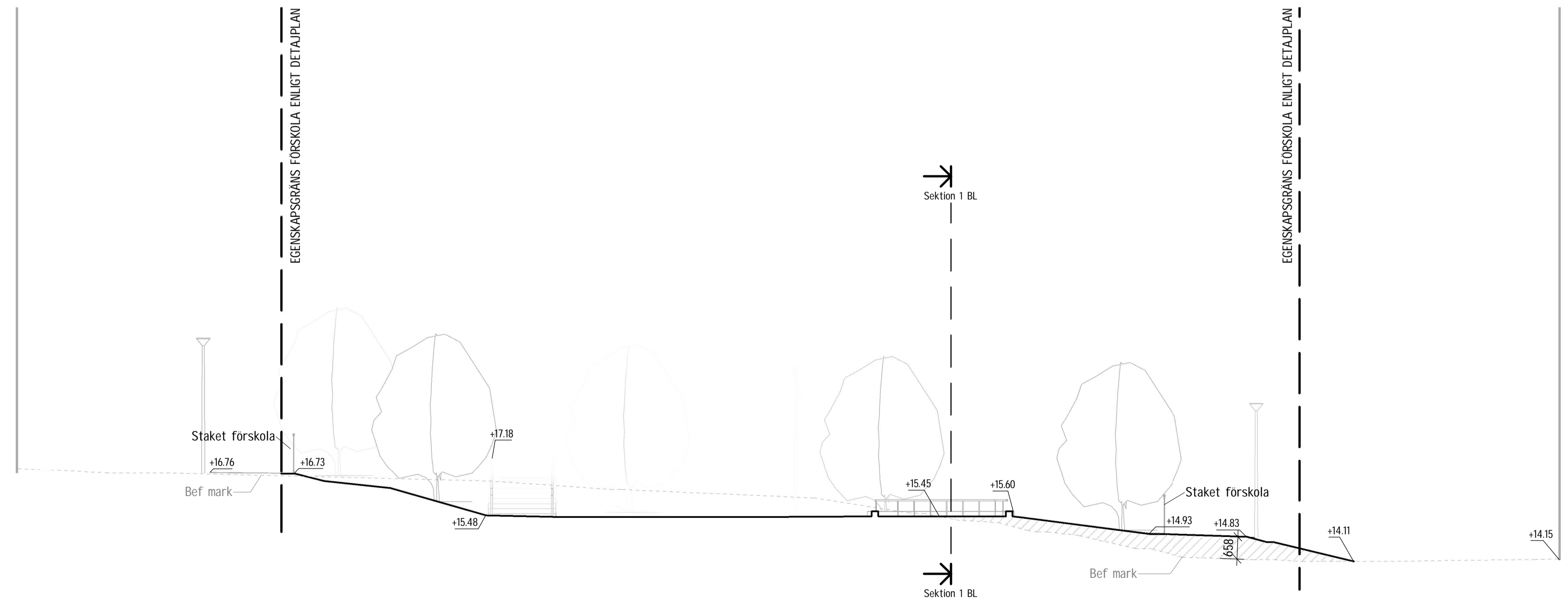

**SEKTION 3**

**ANMÄRKNINGAR**

Höjdsystem: RH2000  
 Koordinatsystem: SWEREF 99 18 00  
 Alla mått i meter där inget annat anges.

**HÄNVISNINGAR:**

Markplaneringsplanering enligt L-31-1-201 BL,  
 L-31-1-202 BL, L-31-1-203 BL, L-31-1-210 BL

BET	ÄNDRINGEN AVSER	DATUM	SIGN
<b>BYGGLOVSHANDLING</b>			
<b>STENA FASTIGHETER</b>			
A	Brunnberg Forshed	tel. +46 (0)8 617 61 00	
K	BTB	tel. +46 (0)10 161 10 00	
VVS	IMEK VVS	tel. +46 (0)8 796 21 00	
EI	PrimaPlan	tel. +46 (0)8 517 299 10	
L	C.F. Möller Architects	tel. +46 (0)8 5557 6000	
Br	Brandkonsulten	tel. +46 (0)8 505 344 00	

**FISKSÄTRA ENTRÉ**

<b>CF MÖLLER ARCHITECTS</b>		Krukmakargatan 21 118 51 Stockholm +46 (0)8 5557 6000 stockholm@cfmoller.com
UPPDRAG NR 60545	RITAD/KONSTR AV JBR/EBE	HANDLAGGARE OMA
DATUM 2022-04-29	ANSVARIG J. BROUWER	
ERSTAVIK 26-111, 26-113 NACKA KOMMUN KV. SALTSJÖSTEN SEKTION 1, 2, 3		
FORMAT A1	SKALA 1:100	NUMMER L-31-2-201 BL

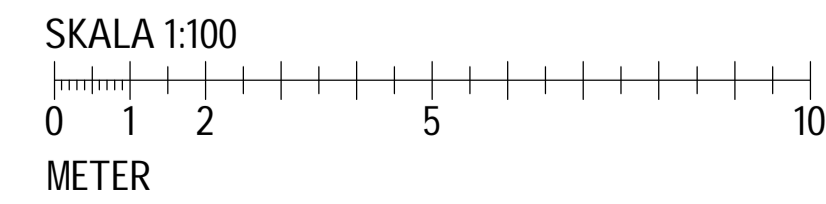

### ANMÄRKNINGAR

Höjdsystem: RH2000  
Koordinatsystem: SWEREF 99 18 00

Alla mått i meter där inget annat anges.

### HÄNVISNINGAR:

Markplaneringsplaneringar enligt L-31-1-201 BL,  
L-31-1-202 BL, L-31-1-203 BL samt L-31-1-210 BL.

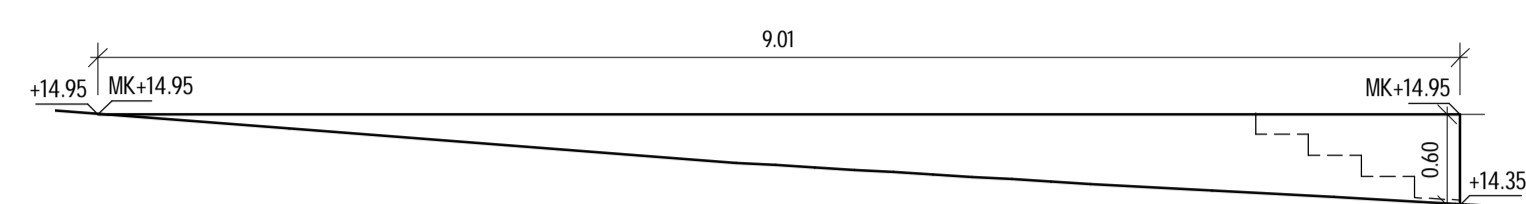

**M1-M**

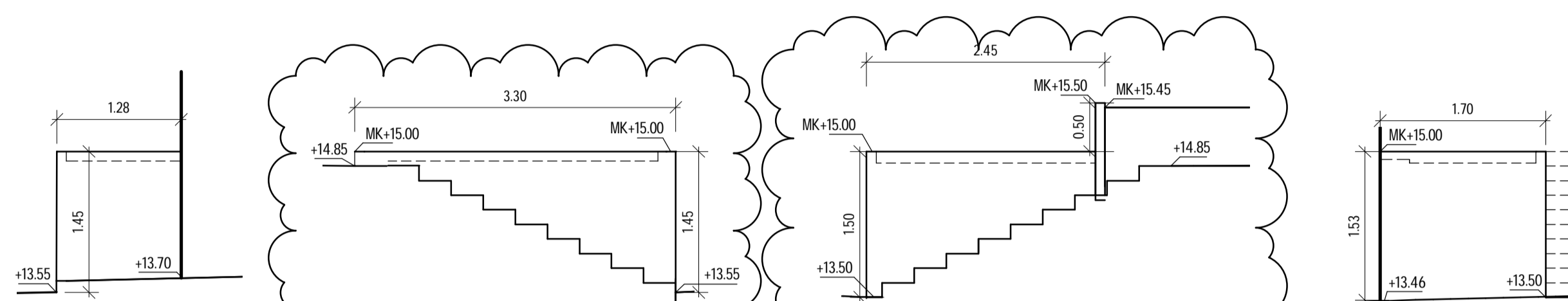

**M1-N**

**M1-O**

**M1-P**

**M1-Q**

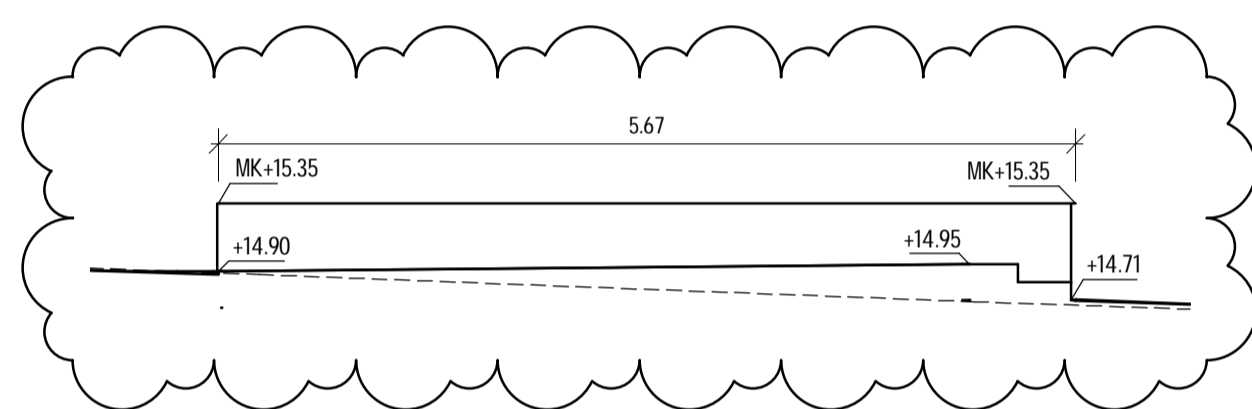

**M4-A**

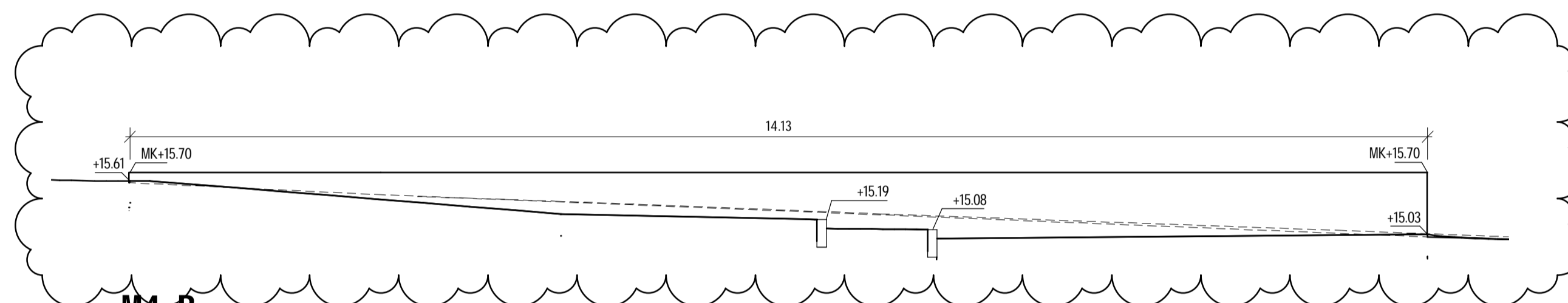

**M4-B**

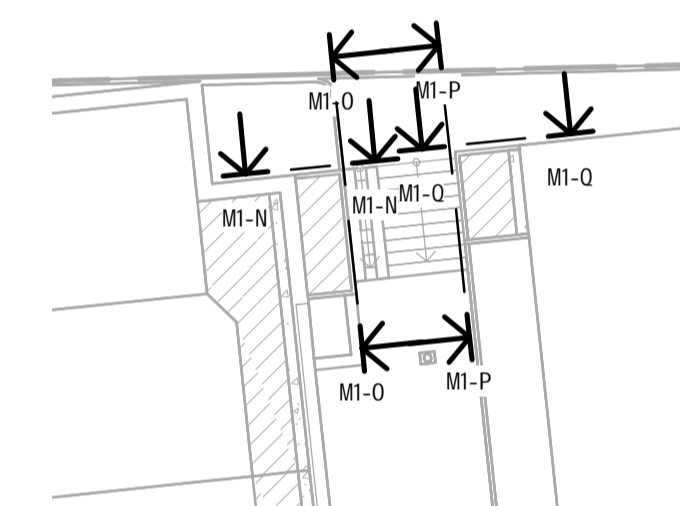

**Elevationsplan detalj M1-N/Q**  
1 : 200

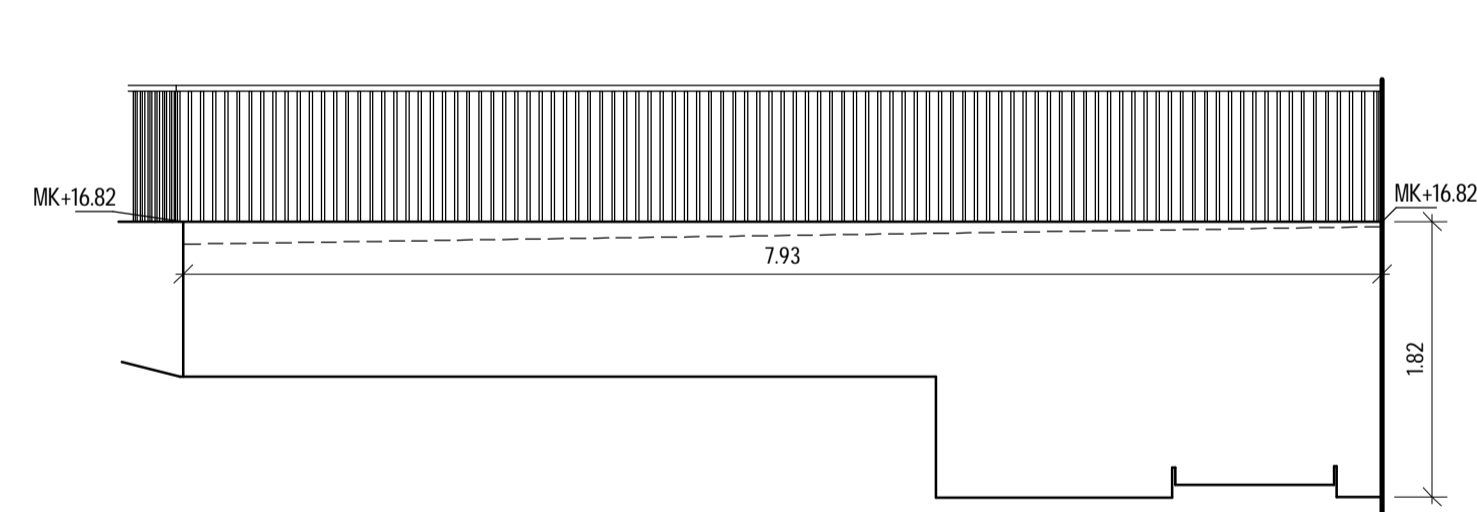

**M5-A**

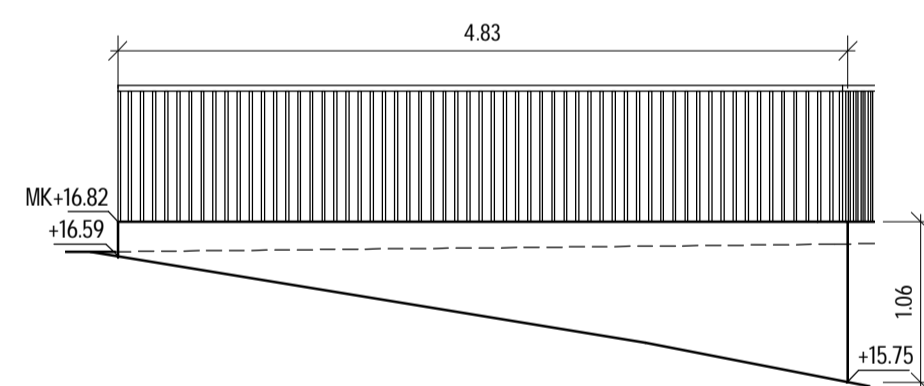

**M5-B**

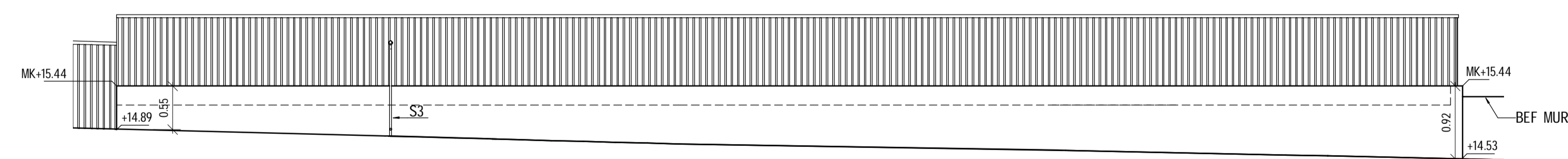

**M5-C**

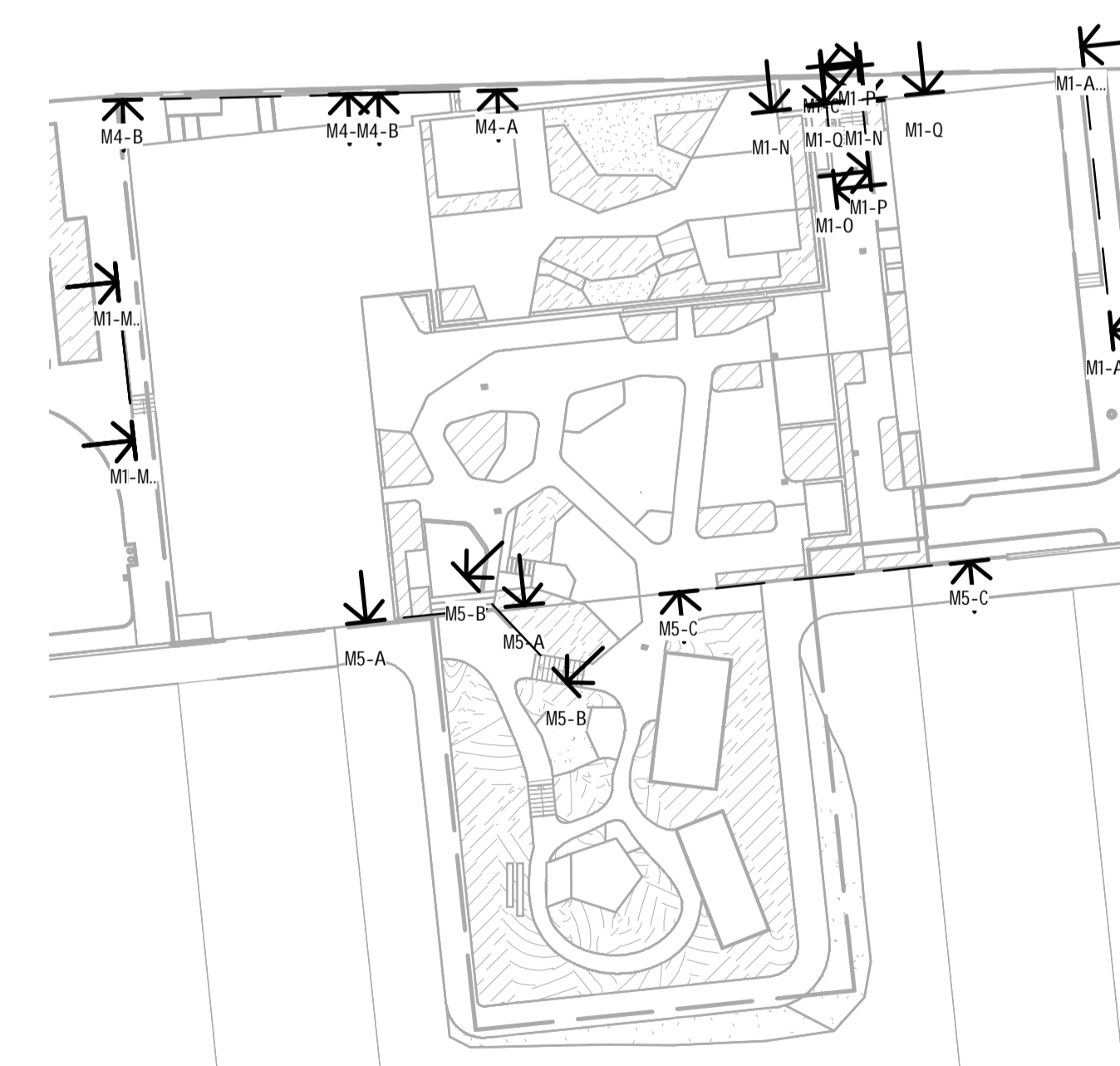

**Elevationsplan**  
1 : 500

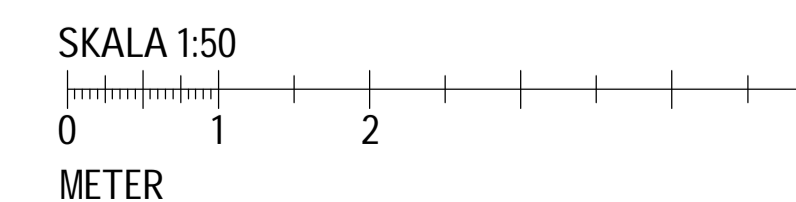

A	Justering enligt remissvar	2022-09-21	JBR
BET	ANDRINGEN AVSER	DATUM	SIGN
<b>BYGGLOVSHANDLING</b>			
<b>STENA FASTIGHETER</b>			
A	Belatchew Arkitekter	tel. +46 (0)8 55 801 414	
K	BTB	tel. +46 (0)10 161 10 00	
VVS	IMEK VVS	tel. +46 (0)8 796 21 00	
EI	PrimaPlan	tel. +46 (0)8 517 299 10	
L	C.F. Møller Architects	tel. +46 (0)8 5557 6000	
Br	Brandkonsulten	tel. +46 (0)8 505 344 00	

### FISKSÄTRA ENTRÉ

**CF MØLLER ARCHITECTS**  
Krukmarkargatan 21  
118 53 Stockholm  
+46 (0)8 5557 6000  
stockholm@cfmoller.com

UPPDRAG NR 60545	RITAD/KONSTR AV OMA/EBE/DAN	HANDLAGGARE OMA
DATUM 2022-04-29	ANSVARIG J. BROUWER	

ERSTAVIK 26-111, 26-113  
NACKA KOMMUN  
KV. SALTJÖSTEN  
MURELEVATIONER

FORMAT A1	SKALA 1:50	NUMMER L-31-3-201 BL	IBET A
--------------	---------------	-------------------------	-----------