



FÖRKLARINGAR

- +0,00 BEF. MARKHÖJD
- +0,00 NY MARKHÖJD
- FG +0,00 FÄRDIG GOLVHÖJD
- MK +0,00 ÖVERKANT, STÖDMUR

HÖJKURVOR AVSER BEFINTLIGA HÖJDER FRÅN PRIMÄRKARTA.

- G GRUS
- GR GRÄS
- NM NATURMARK
- SM STENMJÖL
- BP BETONGPLATTOR
- TR TRÄTRALL

- AG ARMERAT GRÄS
- H FÖRESLAGEN HÄCK
- PL PLANTERING
- Ux KÄRLSKÅP, SANSAC ELLER LIKV., TRÅPANEL LIKA FASADER.

- U1 PLATS FÖR 2st min 660 L.
- U2 PLATS FÖR 2st min 240 L.
- U3 PLATS FÖR 1st min 370 L.
- U4 PLATS FÖR 1st min 240 L.

- (US) MÖJLIG PLATS FÖR 2st 240 L VID BEHOV
- SM1 STÖDMUR, L-STÖD. BETONG MED TRÅPANEL ÖK ENL. PLANRITNING
- SM2 STÖDMUR, GABIONMUR. ÖK. ENL. PLANRITNING
- SM3 STÖDMUR, L-STÖD. BETONG. ÖK. ENL. PLAN

- R1 RÄCKE, min 1,1m VID FALLRISK. TRÄ, KULÖR LIKA HUSFASAD
- POST POSTLÅDOR
- FRD FÖRRÅD. SE TYPHUSRITNING
- CRP CARPORT. SE TYPHUSRITNING

- MARK SOM EJ ÄR SPECIFICERAD, SKALL ÅTERSTÄLLAS SOM NATURMARK.

PLACERING AV KÄRL FÖR AVFALL ÄR FRAMTAGEN I SAMRÅD MED NACKA VATTEN & AVFALL DIMENSIONERING ENLIGT AVFALL SVERIGES HANDBOK.

FÖRESKRIFTER

PARKERINGSPLATS OCH GÅNG TILL ENTRÉER UTFÖRS SOM FAST OCH JÄMN GRUSYTA. MAX LUTNING I SIDLED 1:50 (BBR 3:1221).

TRAPPOR UTFÖRS I BETONG, HANDELDARE PÅ ENA SIDAN SOM LÖPER 300MM FÖRBI FÖRSTA OCH SISTA STEG.

RÄCKEN UTFÖRS VID FALLRISK, ENL. BBR. DAGVATTEN DRÄNERINGSLEDNINGAR UTFÖRS RUNT BYGGNADER OCH LEDS TILL STENKISTA PÅ TOMT. STENKISTOR UTFÖRS MED MINSTA FÖRRÖJNINGSMÄNGD PÅ 1,5m³ VATTEN.

HÄNVISNINGAR

STÖDMURAR, ELEVATIONER: A-40-3-101

REV.	ENL. BEGÄRAN OM KOMPL.	DATUM	SIGN
E	REV. ENL. BEGÄRAN OM KOMPL. 220728	2022-08-22	MS
D	REV. ENL. BEGÄRAN OM KOMPL. 220728	2022-08-19	MS
C	REV. ENL. BEGÄRAN OM KOMPL. 220623	2022-07-15	MS
B	NBK och fastighetsbeteckning	2022-06-10	
A	REV. ENL. BEGÄRAN OM KOMPL. 22-03. SE PM.	2022-04-07	
BET	ÄNDRINGEN AVSER	DATUM	SIGN

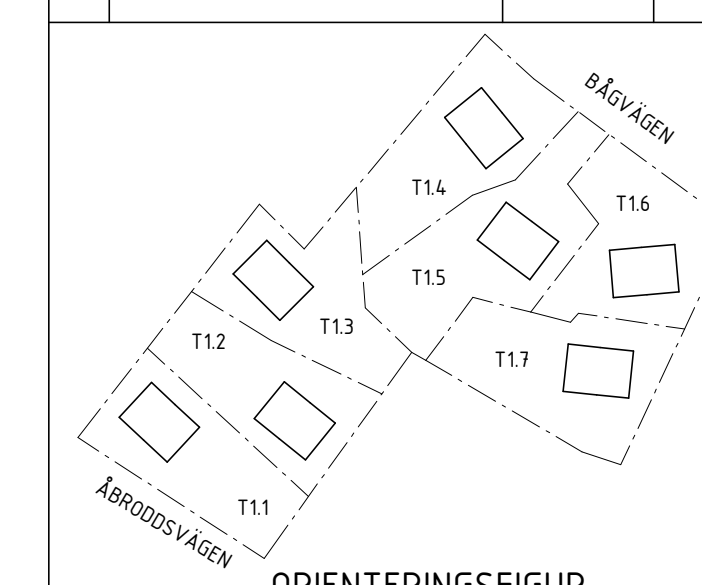

BYGGLOVSHANDLING

KUMMELNÄS
VELAMSUND 14:53; 14:54; 14:60; 14:102; 14:103; 14:104; 14:105

<input checked="" type="checkbox"/>	A	VOTEN / CREAM
<input type="checkbox"/>		
<input type="checkbox"/>		

UPPRAG NR 20023	RITAD/KONSTR. AV GJ/EG	HANDLÄGGARE GJ
DATUM 2022-02-25	ANSVÄRIG G. JOHANSSON	

NYBYGGNAD BOSTADSHUS
MARKPLANERING ÖVERSIKT, TOMT 1.1-1.7
FRILIGGANDE HUS

SKALA A1 1:250 A3 1:500	NUMMER A-01-1-100	BET E
-------------------------------	----------------------	----------

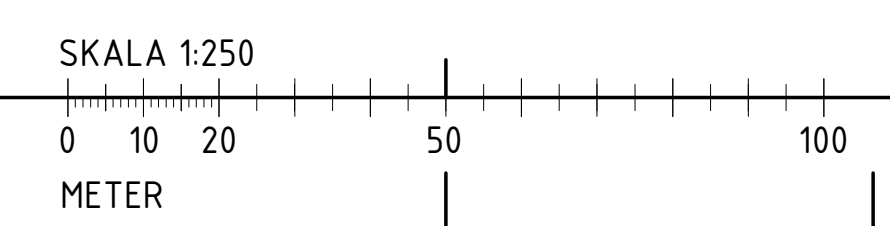
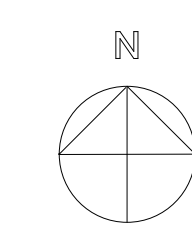

FÖRKLARINGAR

- +0,00 BEF. MARKHÖJD
- +0,00 NY MARKHÖJD
- FG +0,00 FÄRDIG GOLVHÖJD
- MK +0,00 ÖVERKANT, STÖDMUR

HÖJDKURVOR AVSER BEFINTLIGA HÖJDER FRÅN PRIMÄRKARTA.

- G GRUS
- GR GRÄS
- NM NATURMARK
- SM STENMJÖL
- BP BETONGPLATTOR
- TR TRÄTRALL

- AG ARMERAT GRÄS
- H FÖRESLAGEN HÄCK
- PL PLANTERING
- Ux KÄRLSKÅP, SANSAC ELLER LIKV., TRÅPANEL LIKA FASADER.

- U1 PLATS FÖR 2st min 660 l.
- U2 PLATS FÖR 2st min 240 l.
- U3 PLATS FÖR 1st min 370 l.
- U4 PLATS FÖR 1st min 240 l.
- (U5) MÖJLIG PLATS FÖR 2st 240 l VID BEHOV
- SM1 STÖDMUR, L-STÖD. BETONG MED TRÅPANEL ÖK ENL. PLANRITNING
- SM2 STÖDMUR, GABIONMUR. ÖK. ENL. PLANRITNING
- SM3 STÖDMUR, L-STÖD. BETONG. ÖK. ENL. PLAN
- R1 RÄCKE, min 1,1m VID FALLRISK. TRÄ, KULÖR LIKA HUSFASAD
- POST POSTLÅDOR
- FRD FÖRRÅD. SE TYPHUSRITNING
- CRP CARPORT, SE TYPHUSRITNING

MARK SOM EJ ÄR SPECIFICERAD, SKALL ÅTERSTÄLLAS SOM NATURMARK.

PLACERING AV KÄRL FÖR AVFALL ÄR FRAMTAGEN I SAMRÅD MED NACKA VATTEN & AVFALL DIMENSIONERING ENLIGT AVFALL SVERIGES HANDBOK.

FÖRESKRIFTER

PARKERINGSPLATS OCH GÅNG TILL ENTRÉER UTFÖRS SOM FAST OCH JÄMN GRUSYTA. MAX LUTNING I SIDLED 1:50 (BBR 3:122:1). TRAPPOR UTFÖRS I BETONG, HANDELDARE PÅ ENA SIDAN SOM LÖPER 300MM FÖRBI FÖRSTA OCH SISTA STEG RÄCKEN UTFÖRS VID FALLRISK, ENL. BBR.

DAGVATTEN
DRÄNERINGSLEDNINGAR UTFÖRS RUNT BYGGNADER OCH LEDS TILL STENKISTA PÅ TOMT. STENKISTOR UTFÖRS MED MINSTA FÖRDRÖJNINGSMÄNGD PÅ 1,5m³ VATTEN.

HÄNVISNINGAR

STÖDMURAR, ELEVATIONER: A-40-3-101

C	REV. ENL. BEGÄRAN OM KOMPL. 220623	2022-07-15	MS
B	NBK och fastighetsbeteckning	2022-06-10	
A	REV. ENL. BEGÄRAN OM KOMPLETTERING - 22-03. SE PM.	2022-04-07	
BET	ÄNDRINGEN AVSER	DATUM	SIGN

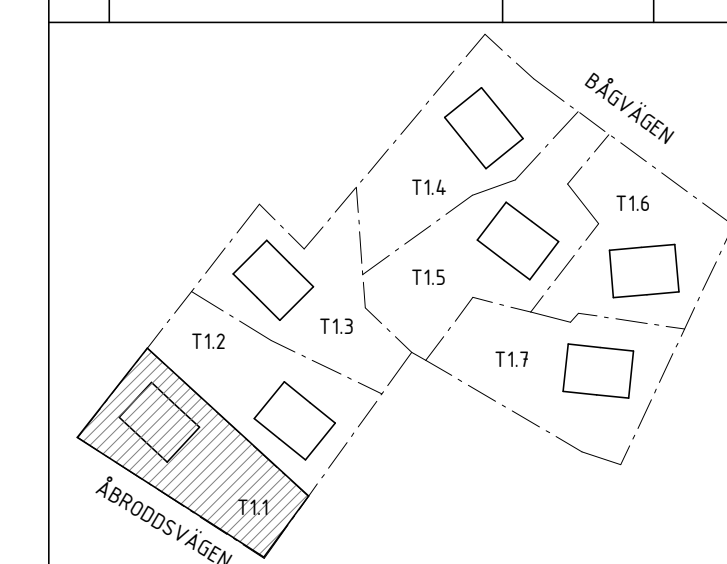

ORIENTERINGSFIGUR

BYGGLOVSHANDLING

KUMMELNÄS
VELAMSUND 14:105

A VOTEN / CREAM

UPPRAG NR 20023	RITADYKONSTR. AV MS/EG	HANDLÄGGARE GJ
DATUM 2022-02-25	ANSVARIG G. JOHANSSON	

NYBYGGNAD BOSTADSHUS
MARKPLANERING, TOMT 1.1
FRILIGGANDE HUS

SKALA A1 1:100, 1:50 A3 1:200,	NUMMER A-01-1-110	BET C
--------------------------------------	----------------------	----------

1:100

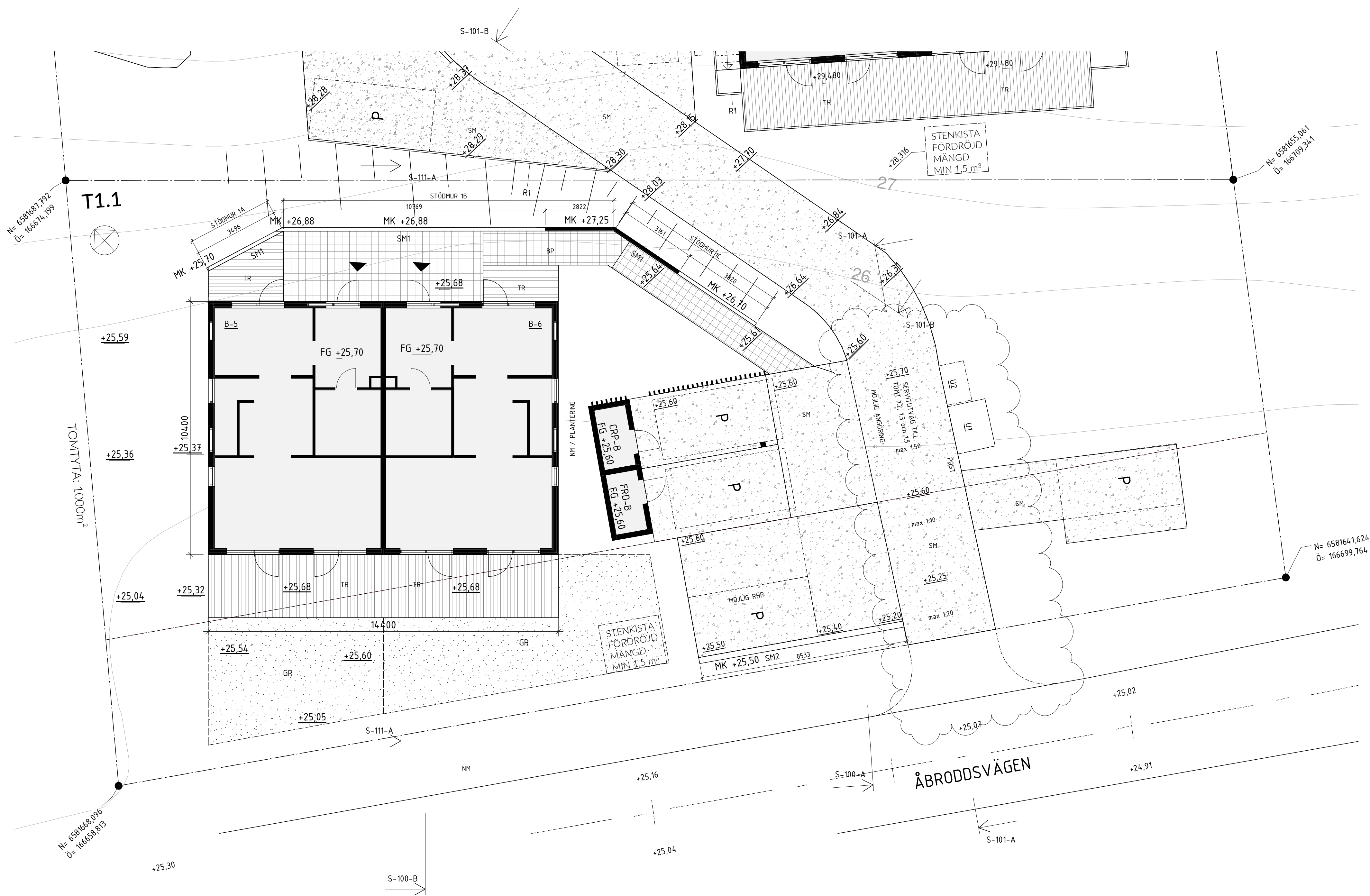

SKALA 1:100 METER

0 1 2 5 10

FÖRKLARINGAR

FASADKULÖR:
#3 VÄRMGRÅ, ALCRO TRÄLASYR, 331 MÅSEKÅR ELLER LIKV.
(NÄRLIGGANDE NCS: S 4005-Y20R)

BYA - FÖRRÅD 9,5 m²

FÖRESKRIFTER

TAK	PAPPTAK, SVART
DÖRRAR	SVART RAL 9011 SMYG LIKA KARM
SKJUTDÖRRAR	TRÄ, KULÖR LIKA FASAD
TAKAVVÄTTNING/ PLÅTARBETEN	SVART RAL 9011

HÄNVISNINGAR

B	ÄNDRING FASADKULÖR	2022-10-03	MS
A	ÄNDRING FASADKULÖR	2022-09-13	MS
BET	ÄNDRINGEN AVSER	DATUM	SIGN

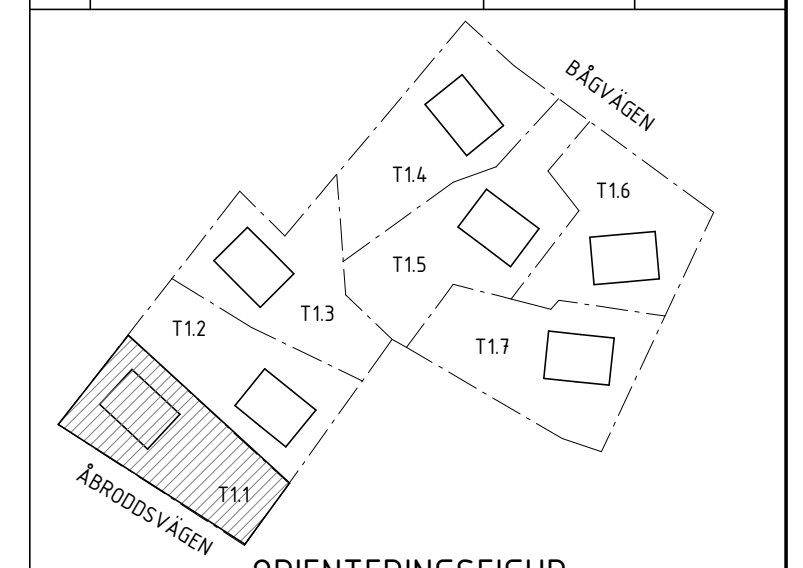

BYGGLOVSHANDLING		
KUMMELNÄS VELAMSUND 14:105		
<input checked="" type="checkbox"/> A VOTEN / CREAM		
UPPDRAG NR 20023	RITAD/KONSTR. AV MS	HANDLÄGGARE GJ
DATUM 2022-07-15	ANSVARIG G. JOHANSSON	
NYBYGGNAD BOSTADSHUS KOMPLEMENTHUS T1.1		
SKALA A1 1:50 A3 1:100	NUMMER A-40-0-110	BET B

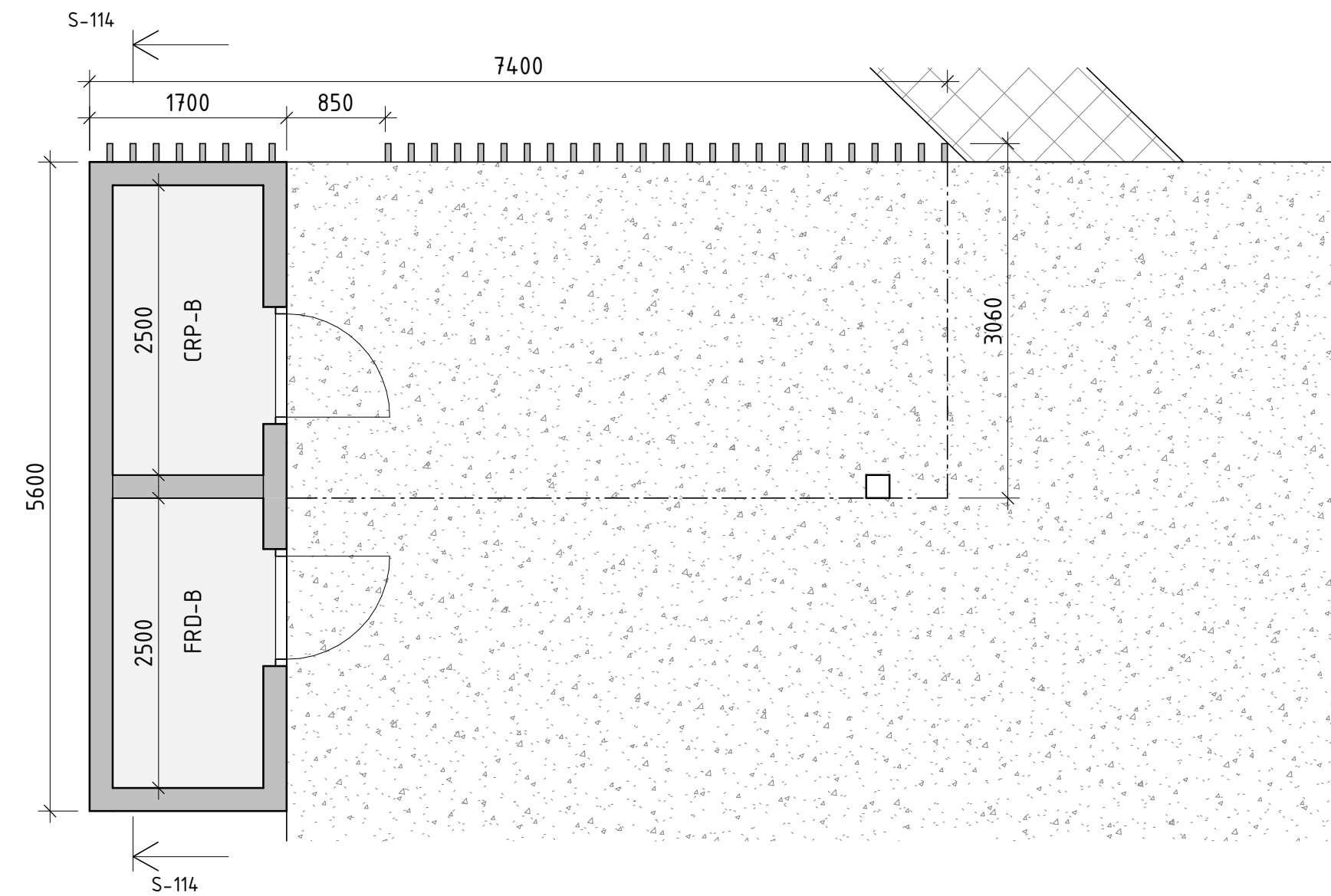

PLAN

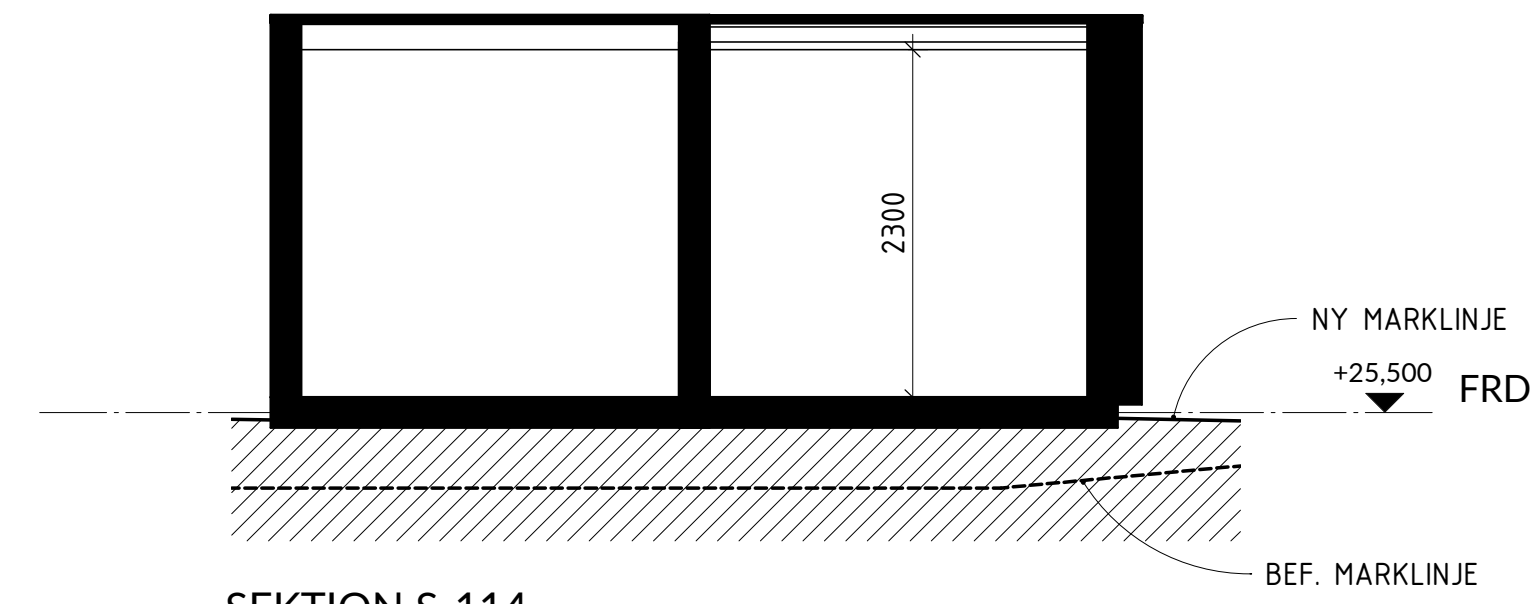

SEKTION S-114

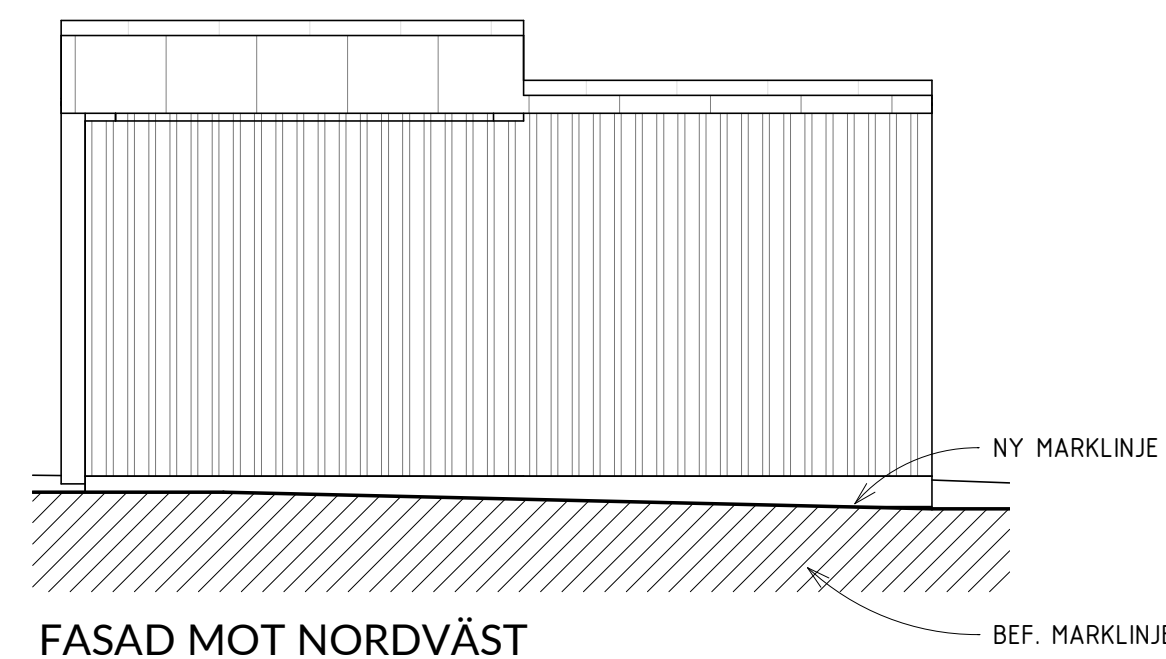

FASAD MOT NORDVÄST

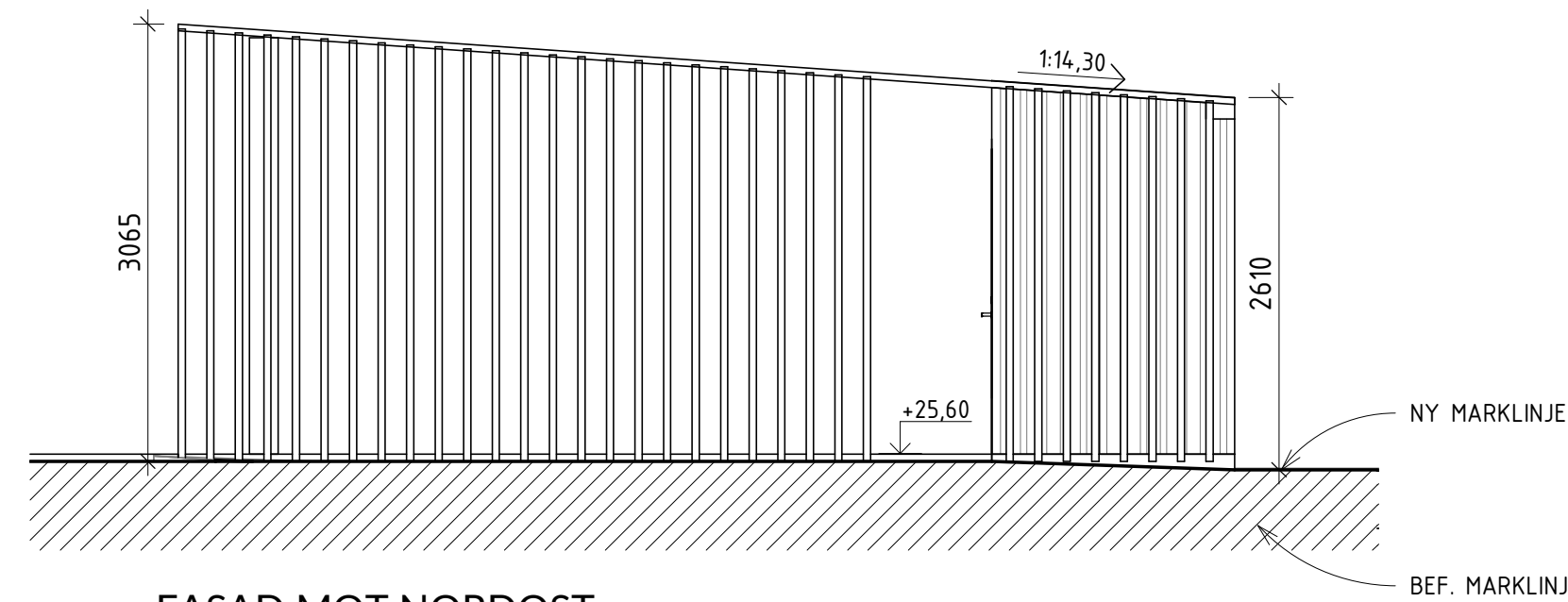

FASAD MOT NORDÖST

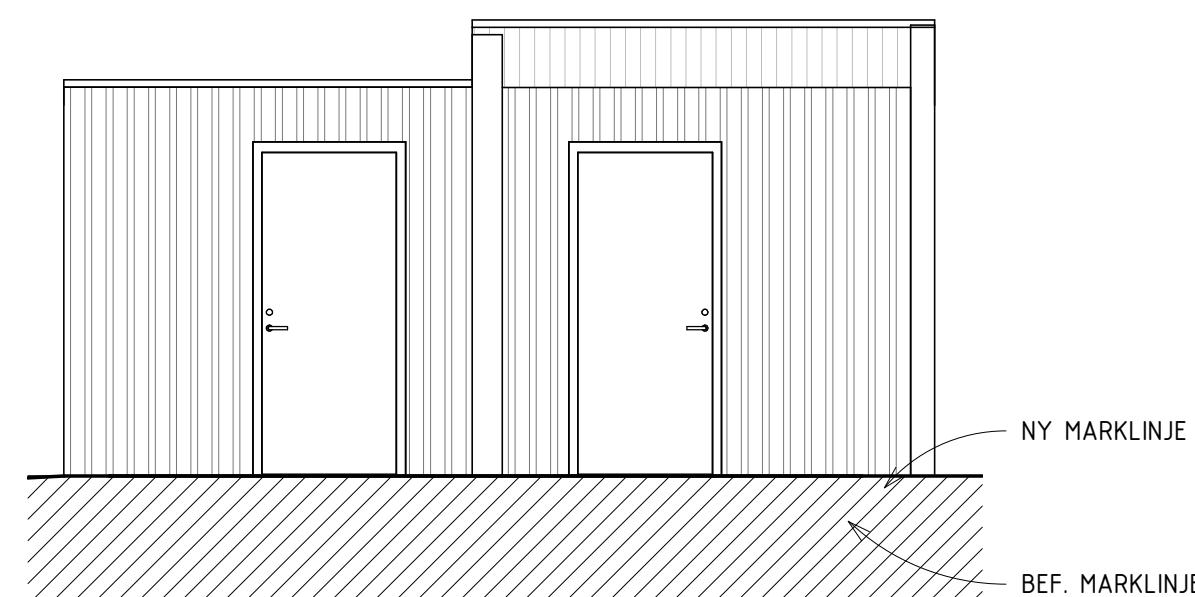

FASAD MOT SYDÖST

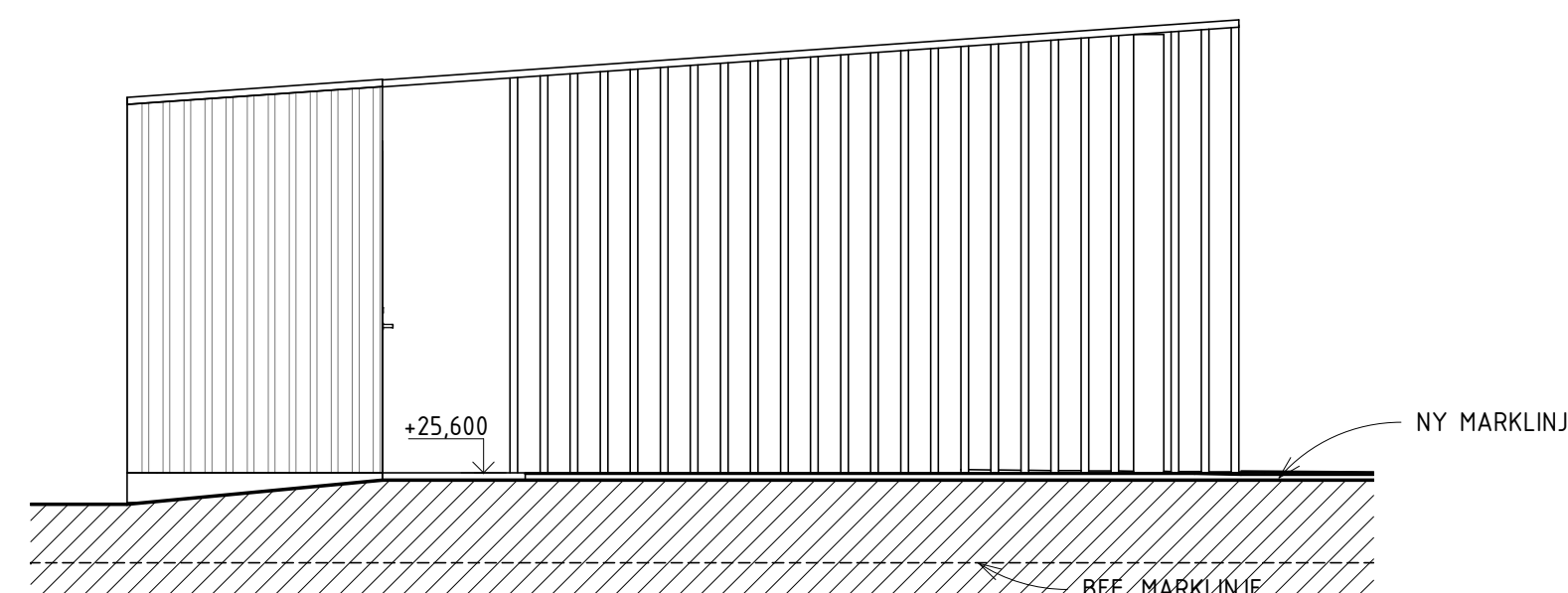

FASAD MOT SYDVÄST

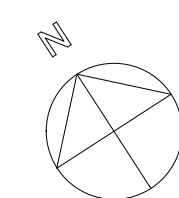
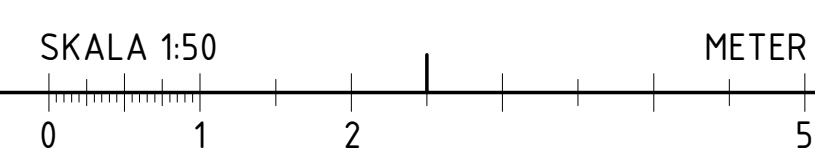

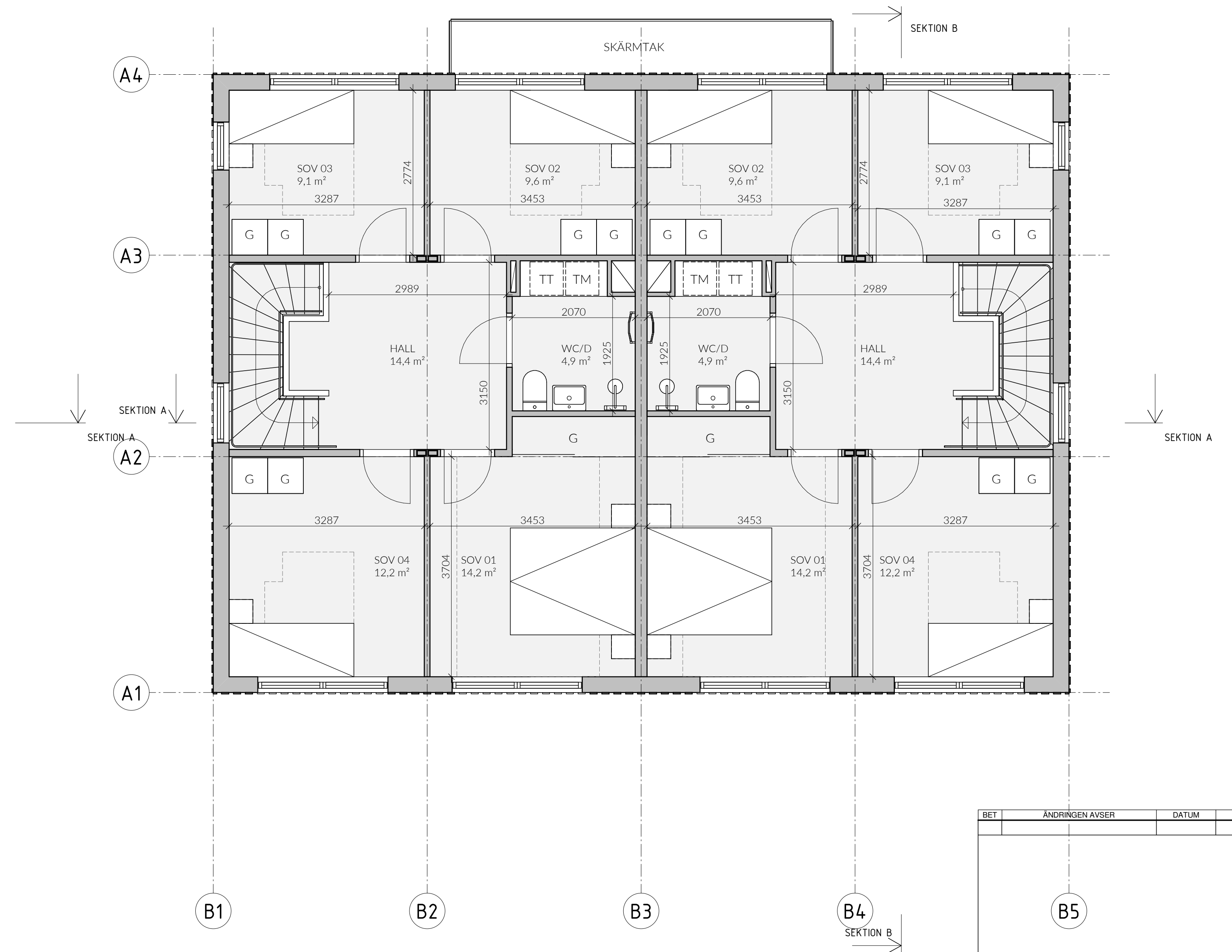
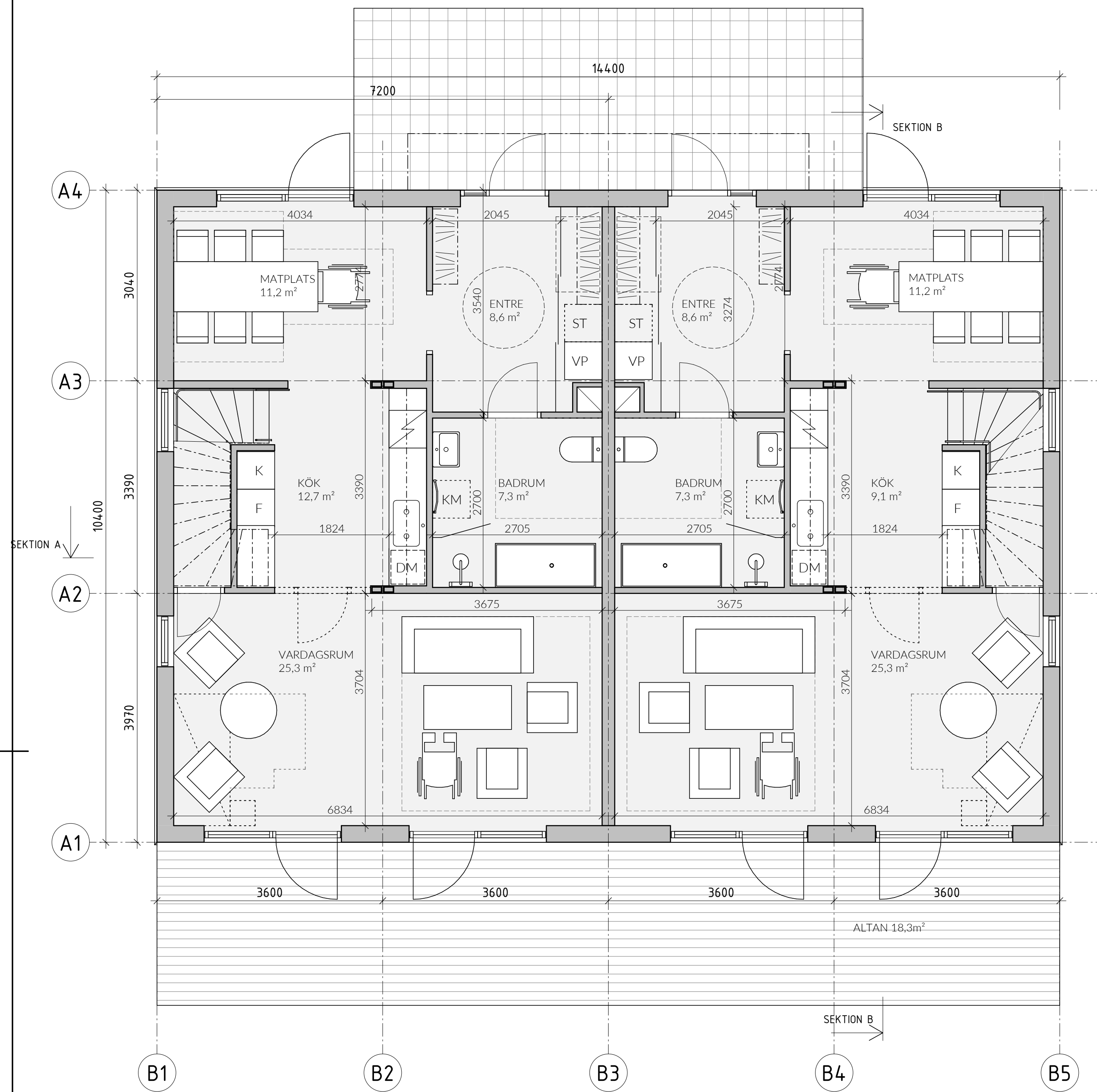

FÖRKLARINGAR

- DM DISKMASKIN
- F FRY
- G GARDERROB
- K KYLSKÅP
- K/F KYL/FRYS
- KM KOMBIMASKIN
- L LINNESKÅP
- TM TVÄTTMASKIN
- TT TORKTUMLARE
- ST STÅPSKÅP
- VP VÄRMEPUMP

BYA - FRILIGGANDE HUS

FRILIGGANDE HUS	14,9,8 m ²
BTA - FRILIGGANDE HUS	
PLAN 1	14,9,8 m ²
PLAN 2	14,9,8 m ²
TOTALT:	299,5 m ²

BOA - FRILIGGANDE HUS

BOSTAD 1	
PLAN 1	67,8 m ²
PLAN 2	67,1 m ²
TOTALT:	134,9 m ²
BOSTAD 2	
PLAN 1	67,8 m ²
PLAN 2	67,1 m ²
TOTALT:	269,8 m ²

FÖRESKRIFTER

HÄNVISNINGAR

SKALA 1:50 METER



BET	ÄNDRINGEN AVSER	DATUM	SIGN

BET	ÄNDRINGEN AVSER	DATUM	SIGN

BET	ÄNDRINGEN AVSER	DATUM	SIGN

ORIENTERINGSFIGUR			
BYGGLOVSHANDLING			
KUMMELNÄS VELAMSUND 14:53 M.F.L.			
<input checked="" type="checkbox"/> A	VOTEN / CREAM	tel. -	

UPPDRAG NR 20023	RITAD/KONSTR. AV MS/GJ	HANDLÄGGARE GJ
DATUM 2022-02-25	ANSVARIG G. JOHANSSON	

NYBYGGNAD BOSTADSHUS
PLANER, FRILIGGANDE HUS
TYPHUSRITNING

SKALA A1 1:50 A3 1:100	NUMMER A-40-1-010	BET
------------------------------	----------------------	-----

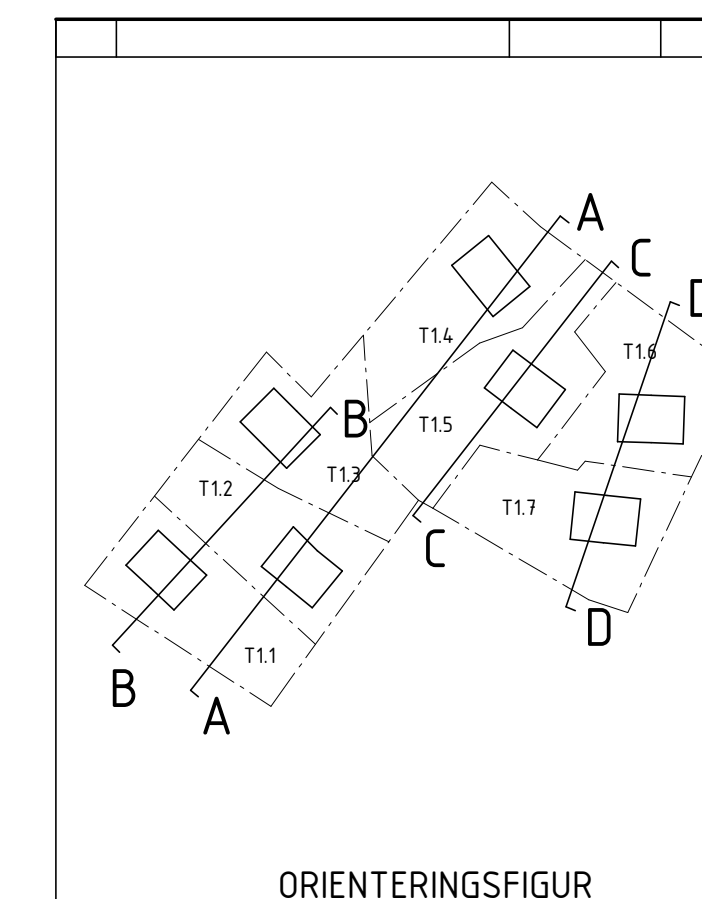
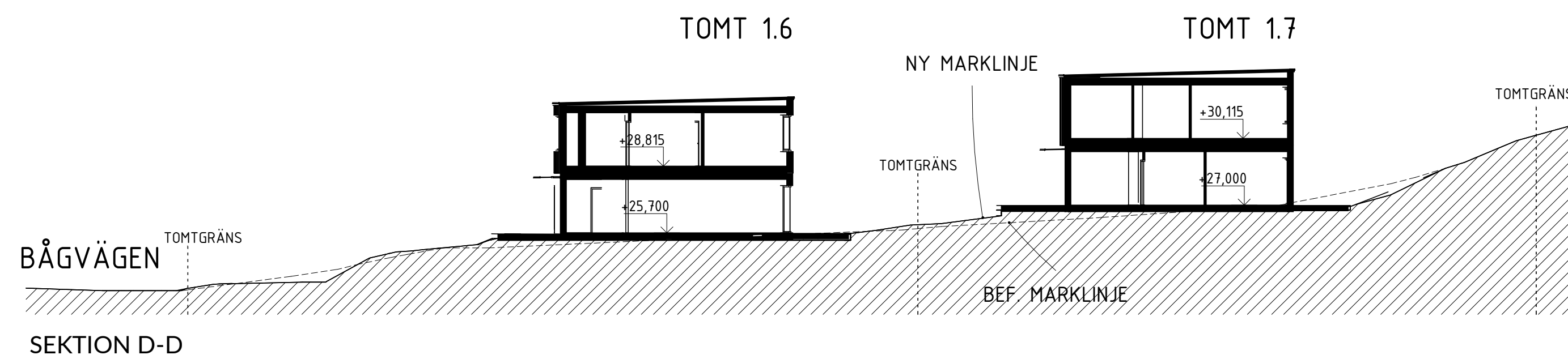
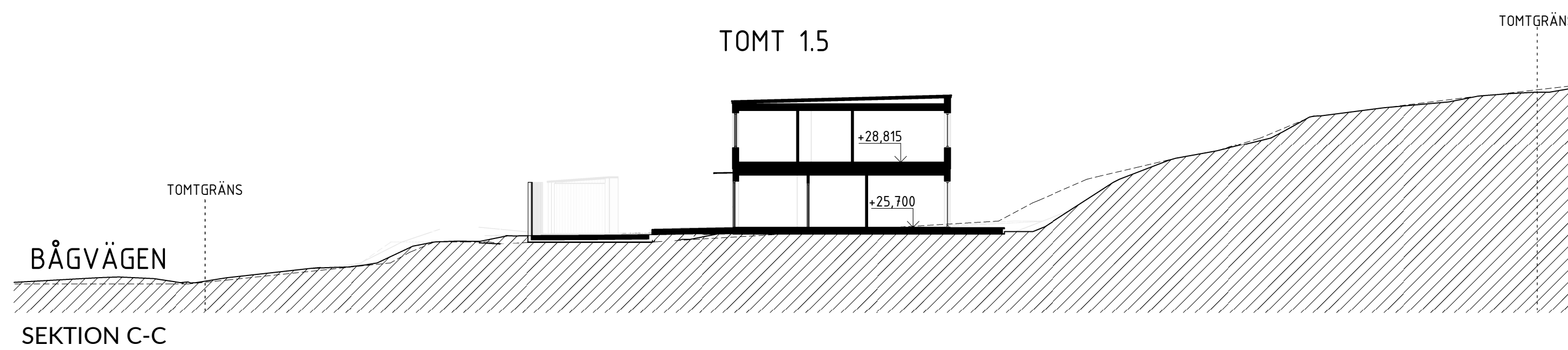
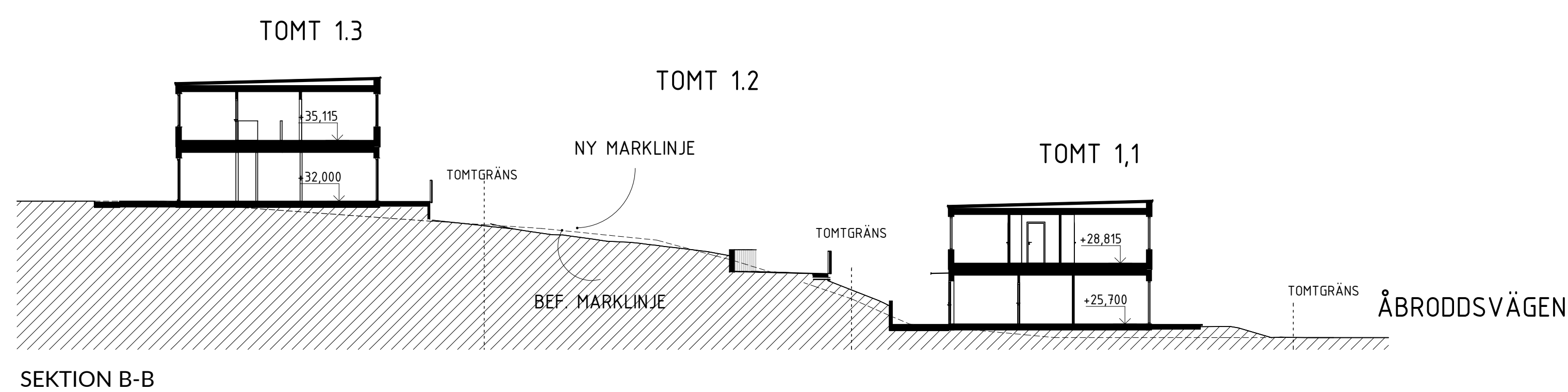
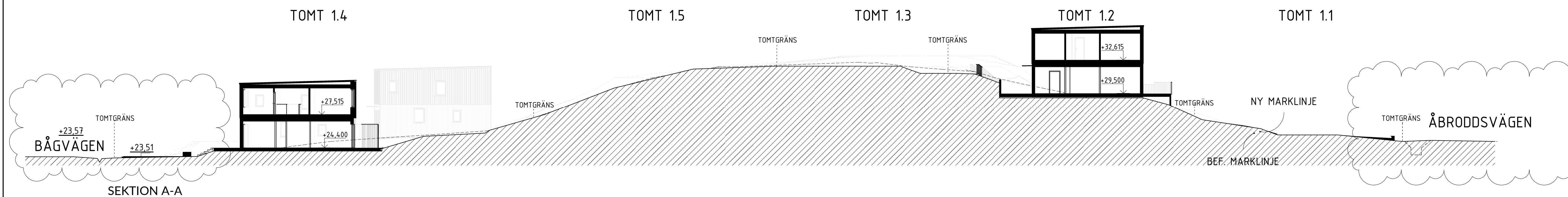

B	REV. ENL. BEGÄRAN OM KOMPL. 220623	2022-07-15	MS
A	NBK och fastighetsbeteckning	2022-06-10	
BET	ÄNDRINGEN AVSER	DATUM	SIGN

BYGGLOVSHANDLING			
KUMMELNÄS			
VELAMSUND 14:53; 14:54; 14:60; 14:102; 14:103; 14:104; 14:105			
<input checked="" type="checkbox"/>	A VOTEN / CREAM		
UPPROG NR 20023		RITÄD/KONSTR. AV EG/FR	HANDLÄGGARE GJ
DATUM 2022-02-25		ANSVARIG G. JOHANSSON	
NYBYGGNAD BOSTADSHUS SEKTIONER, TOMT 1.1-1.7 LÅNGSEKTIONER			
SKALA A1 1:200 A3 1:400	NUMMER A-40-2-100	BET B	
1:100			

FÖRKLARINGAR

FÖRESKRIFTER

HÄNVISNINGAR

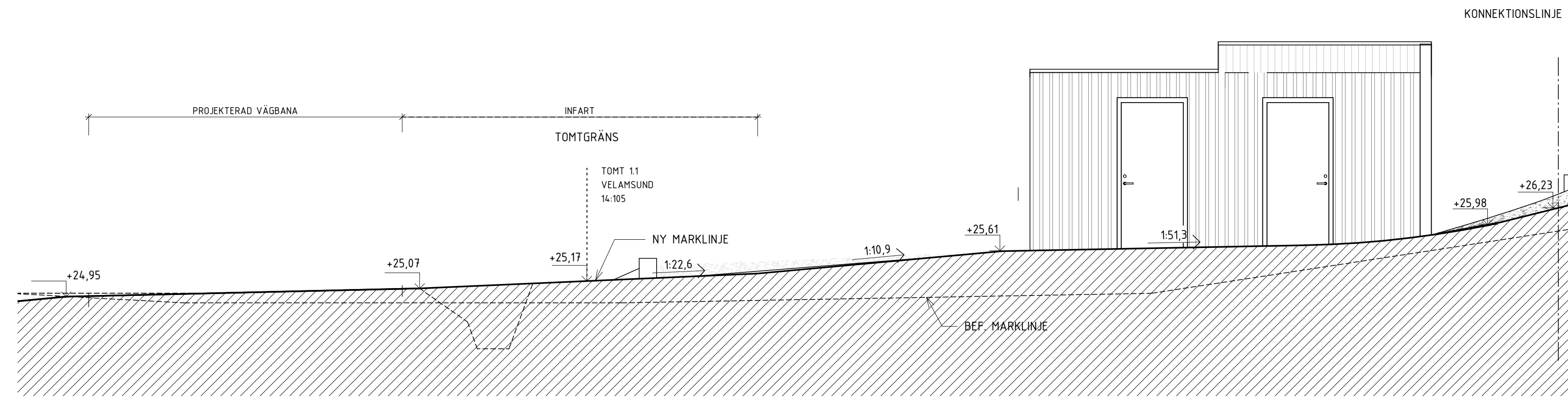

S-101-A

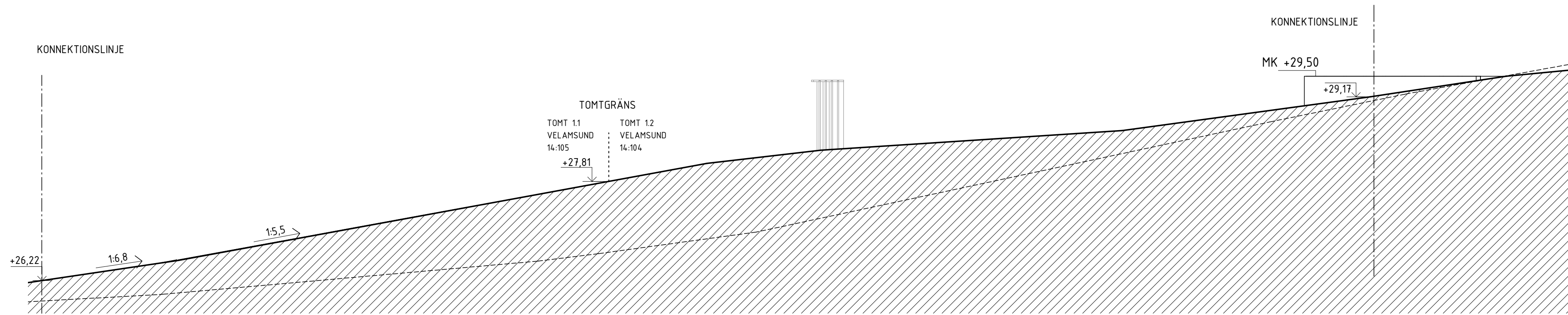

S-101-B

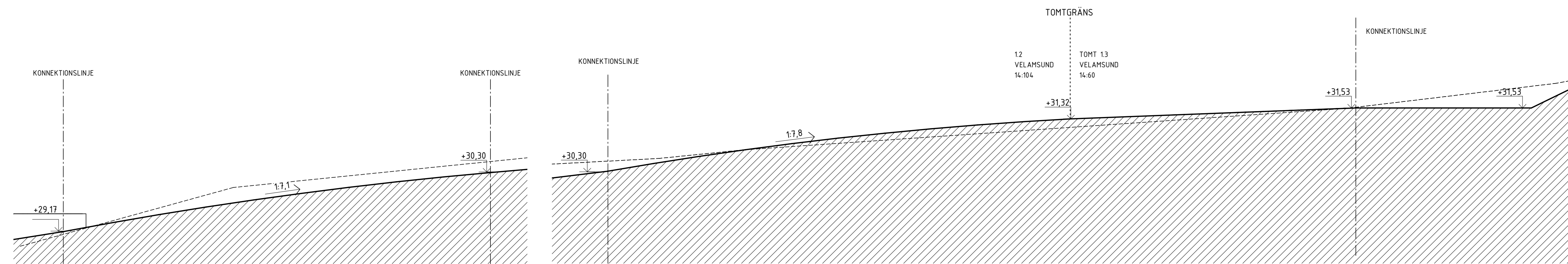

S-101-C

S-101-D

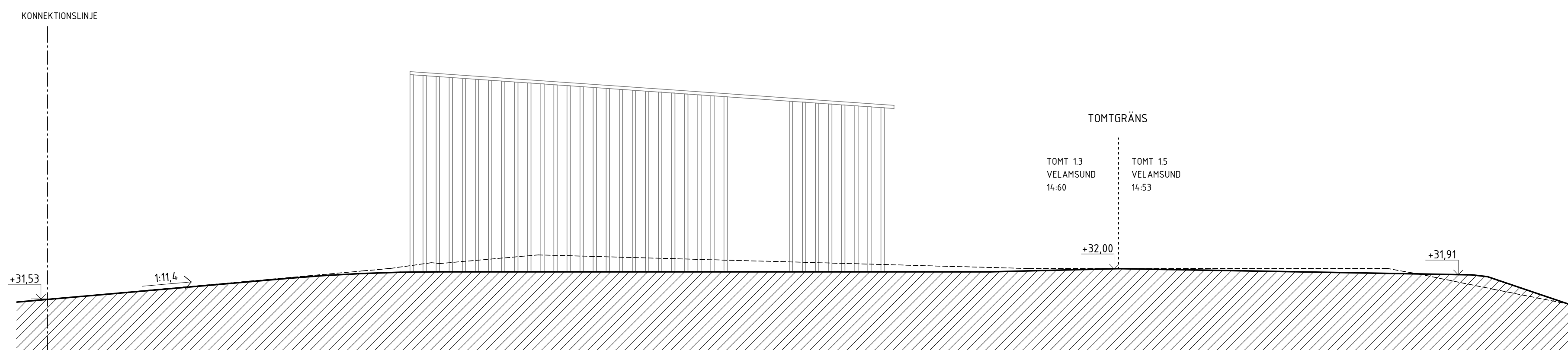

S-101-E

BET	ÄNDRINGEN AVSER	DATUM	SIGN

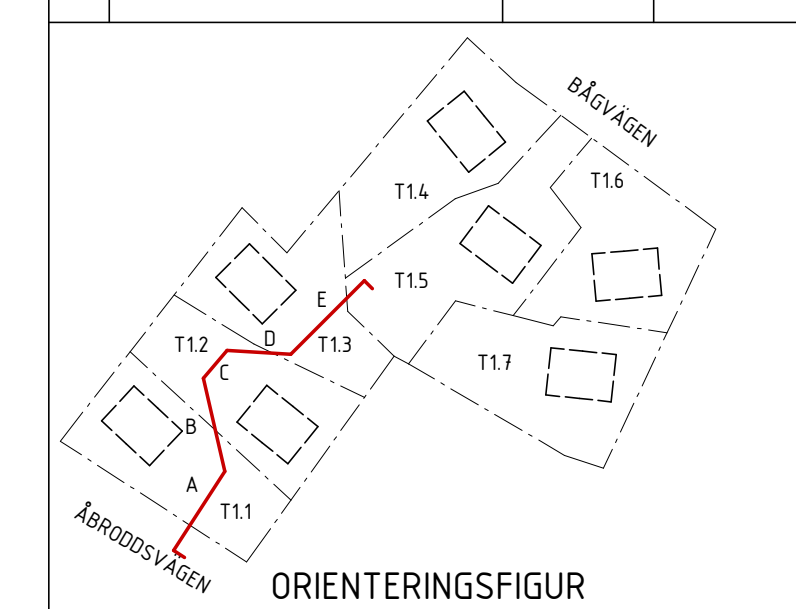

BYGGLOVSHANDLING
KUMMELNÄS
 VELAMSUND 14:53; 14:60; 14:104; 14:105

<input checked="" type="checkbox"/> A	VOTEN / CREAM

UPPDRAG NR 20023	RITAD/KONSTR. AV MS	HANDLÄGGARE GJ
DATUM 2022-07-15	ANSVARIG G. JOHANSSON	

NYBYGGNAD BOSTADSHUS
 SEKTION, INFARTSVÄG TOMT 1.1-1.5

SKALA A1 1:50 A3 1:100	NUMMER A-40-2-101	BET
------------------------------	----------------------	-----

TOMT 1.2

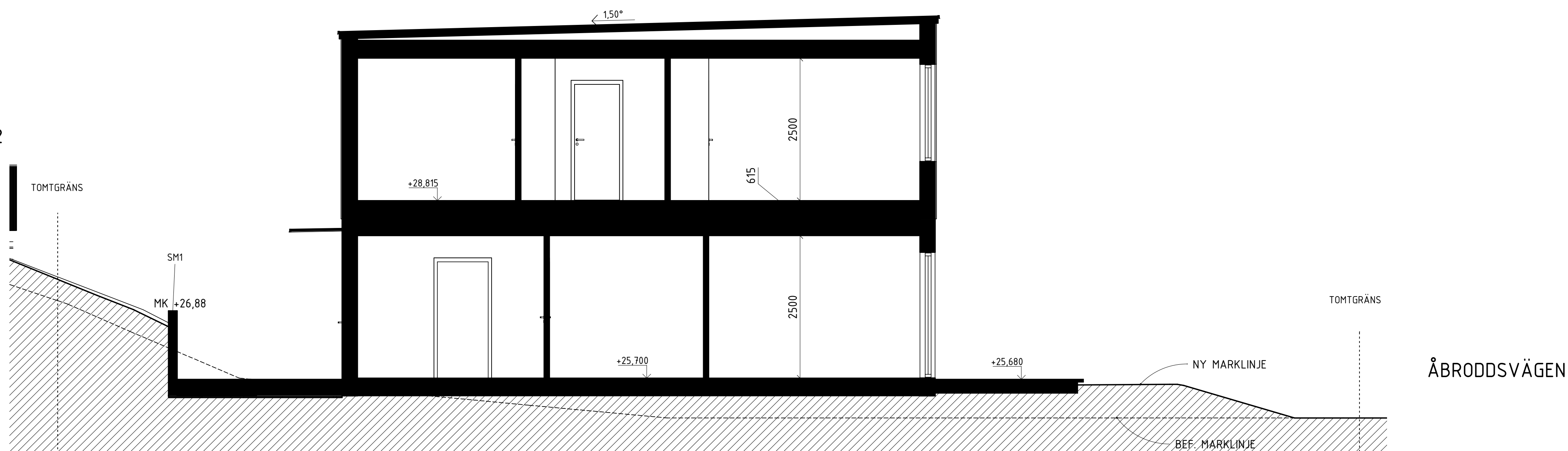

SEKTION A-A

A	NBK och fastighetsbeteckning	2022-06-10	
BET	ANDRINGEN AVSEER	DATUM	SIGN
BYGGLOVSHANDLING			
KUMMELNÄS VELAMSUND 14:105			
A / VÖTEN / CREAM tgl			
UPPROG NR	RITAD/KONSTR. AV	HANLÄGGARE	
20023	EG	GJ	
DATUM	ANSVARIG		
2022-02-25	G. JOHANSSON		
NYBYGGNAD BOSTADSHUS SEKTION, TOMT 1.1 FRILIGGANDE HUS			
SKALA	NUMMER	BET	
A1 1:50 A3 1:100	A-40-2-111		

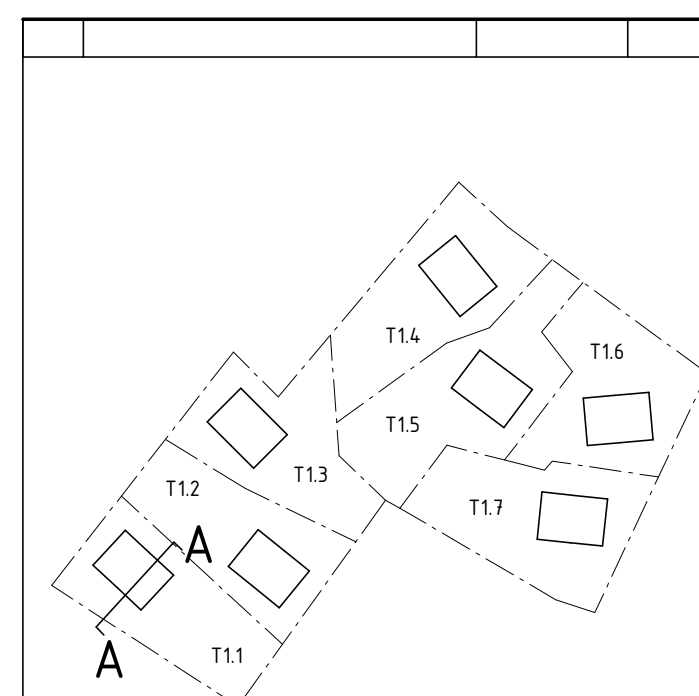

ORIENTERINGSFIGUR

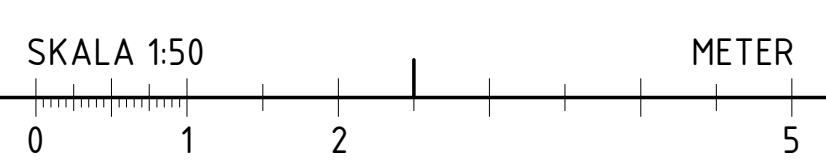

TOMT 1.1

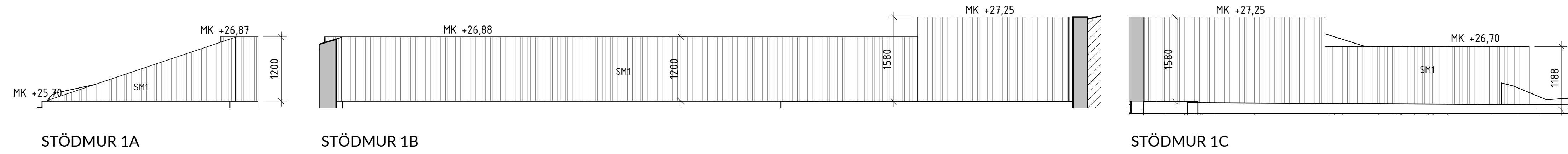

TOMT 1.2

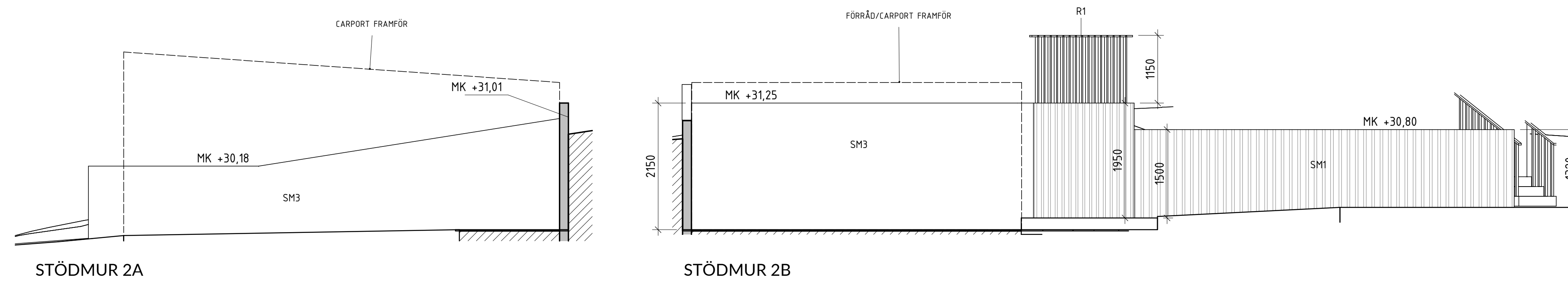

TOMT 1.6

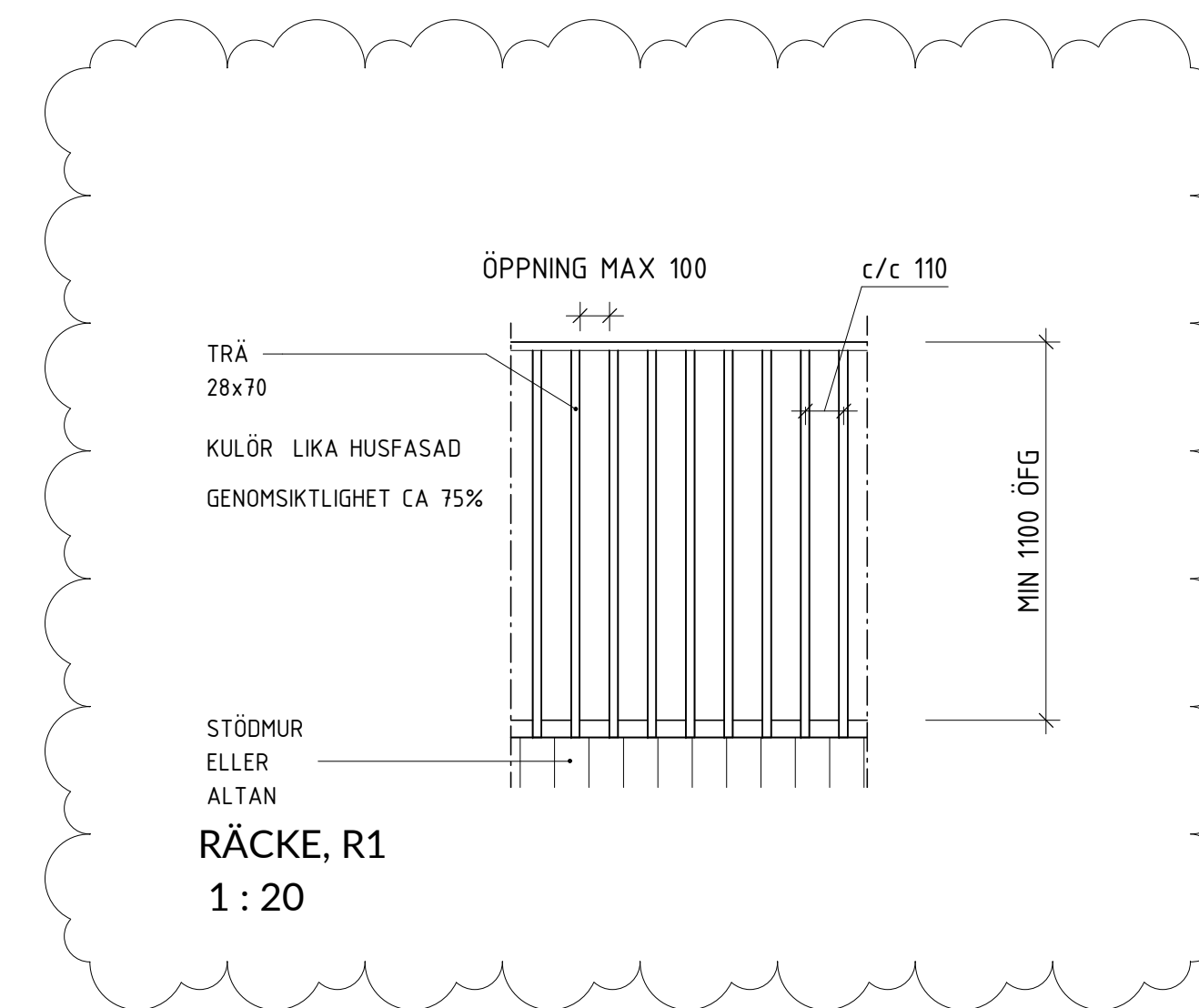
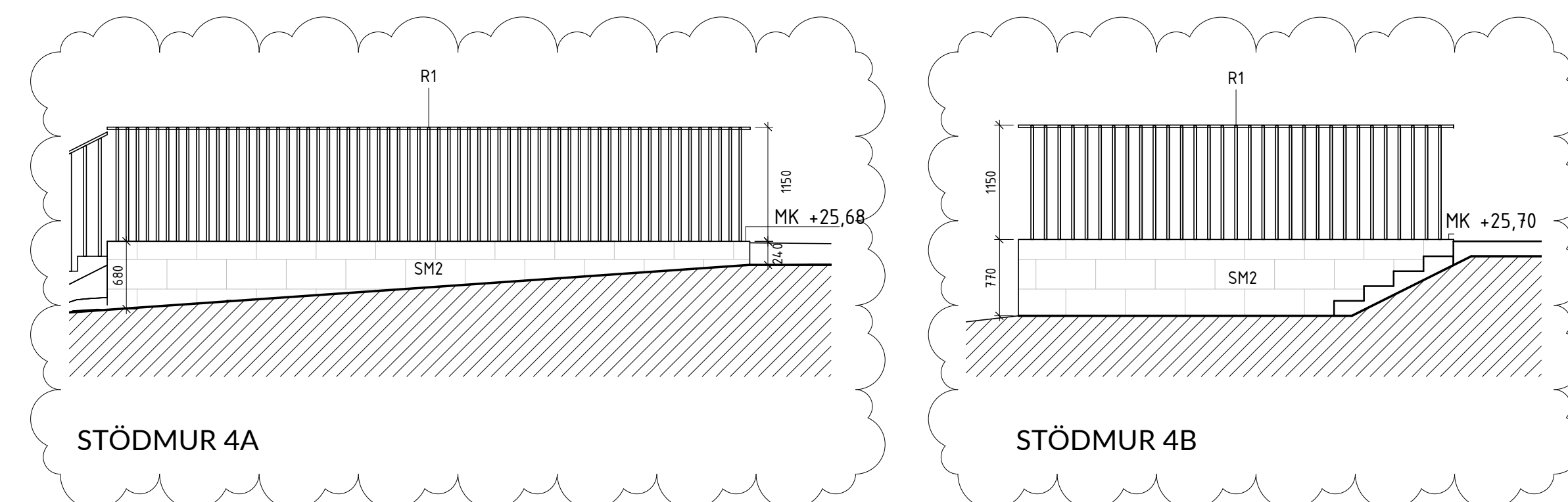

FÖRKLARINGAR

- +0,00 BEF. MARKHÖJD
- +0,00 NY MARKHÖJD
- FG +0,00 FÄRDIG GOLVHÖJD
- MK +0,00 ÖVERKANT, STÖDMUR

- SM1 STÖDMUR, L-STÖD. BETONG MED TRÅPANEL
- SM2 STÖDMUR, GABIONMUR ELLER LIKV. STENMUR
- SM3 STÖDMUR, L-STÖD. BETONG
- SK1 SKÄRMVÄGG, TRÄ, KULÖR LIKA FASAD
- R1 RÄCKE, min 1,1m VID FALLRISK.
- TR TRÅTRALL
- PL PLANTERING
- NM NATURMARK

FÖRESKRIFTER

HÄNVISNINGAR

FÖR LÅNGDMÅTT, SE PLANRITNING

B	REV. ENL. BEGÄRAN OM KOMPL. 220623	2022-07-15	MS
A	NBK och fastighetsbeteckning	2022-06-10	
BET	ÄNDRINGEN AVSER	DATUM	SIGN

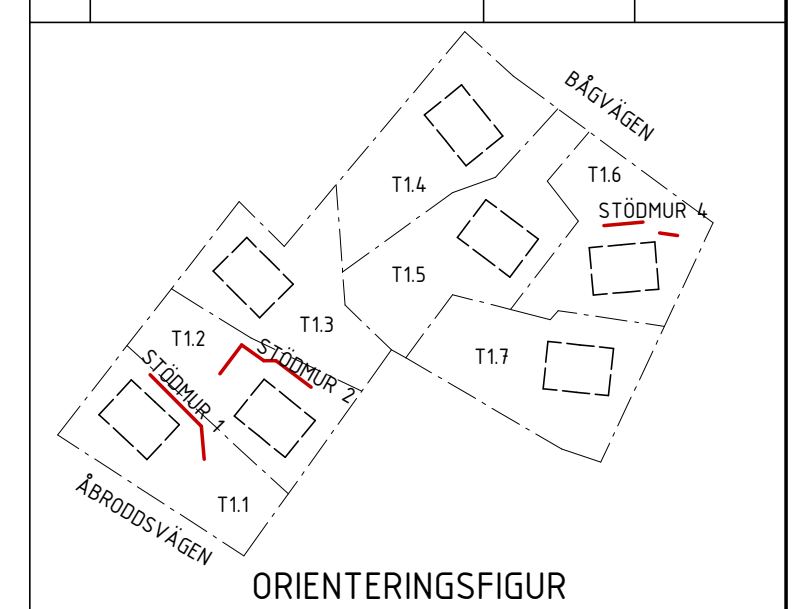

BYGGLOVSHANDLING		
KUMMELNÄS		
VELAMSUND 14:53; 14:54; 14:60; 14:102; 14:103; 14:104; 14:105		
<input checked="" type="checkbox"/> A	VOTEN / CREAM	
UPPROG NR	RITAD/KONSTR. AV	HANDLÄGGARE
20023	EG	GJ
DATUM	ANSVARIG	
2022-04-07	G. JOHANSSON	
NYBYGGNAD BOSTADSHUS STÖDMURAR ELEVATIONER, TOMT 1.1-1.7		
SKALA	NUMMER	BET
A1 1:50 A3 1:100	A-40-3-101	B



FÖRKLARINGAR

FASADKULÖR:
#3 VÄRMGRÅ, ALCRO TRÄLASYR, 331 MÅSEKÅR ELLER LIKV.
(NÄRLIGGANDE NCS: S 4005-Y20R)
MMN = MEDELMARKNIVÅ

FÖRESKRIFTER

FASAD, PLAN 1 _____ OMVÄND LOCKLÄKTPANEL, STÄENDE

FASAD, PLAN 2 _____ LOCKLÄKTPANEL, STÄENDE

TAK _____ TAKPAPP, SVART

FÖNSTER _____ INVÄNDIGT: TRÄ, VIT
_____ UTVÄNDIGT: ALU, SVART RAL 9011
_____ SMYG LIKA KARM

FÖNSTERDÖRRAR _____ INVÄNDIGT: TRÄ, VIT
_____ UTVÄNDIGT: ALU, SVART RAL 9011
_____ SMYG LIKA KARM

TAKAVVÄTTNING/
PLÅTARBETEN _____ SVART RAL 9011

STÖDMUR _____ SE PLANRITNING

HÄNVISNINGAR

FÖR KULÖRER SE ÄVEN KULÖRBESKRIVNING



FASAD MOT SYDVÄST

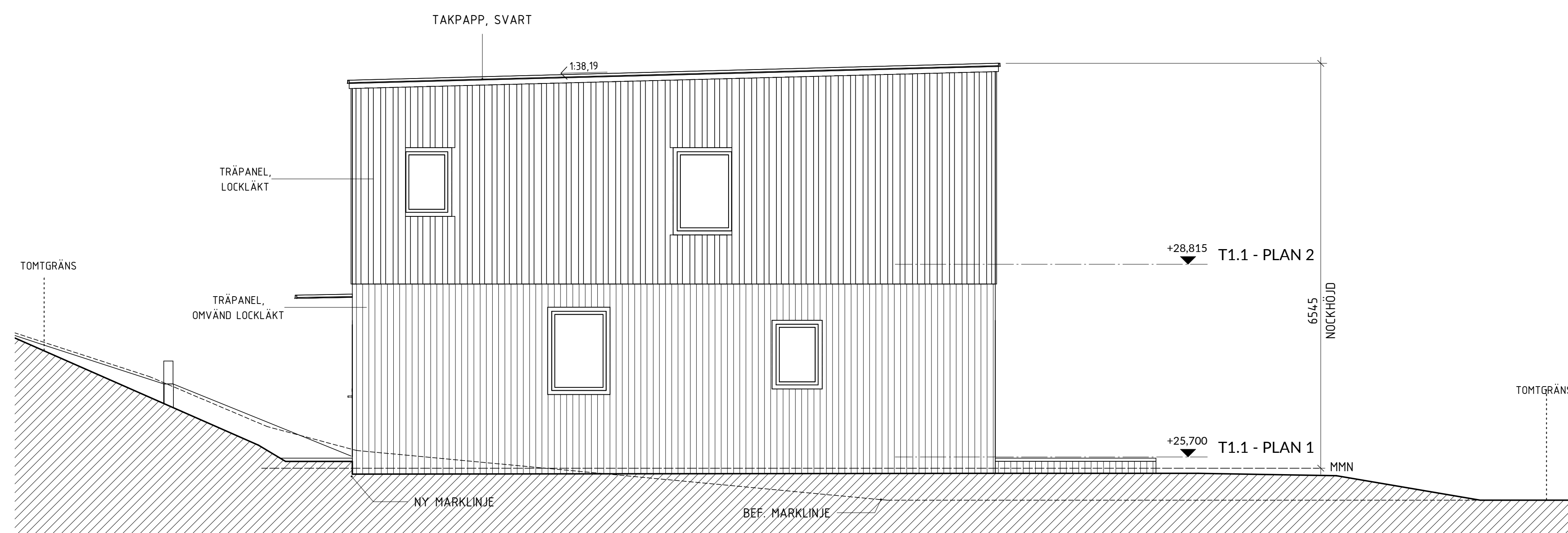

FASAD MOT NORDVÄST

SKALA 1:50 METER

0 1 2 5

D	ÄNDRING FASADKULÖR	2022-10-03	MS
C	ÄNDRING FASADKULÖR	2022-09-13	MS
B	REV. ENL. BEGÄRAN OM KOMPL. 220623	2022-07-15	MS
A	NBK och fastighetsbeteckning	2022-06-10	
BET	ÄNDRINGEN AVSER	DATUM	SIGN

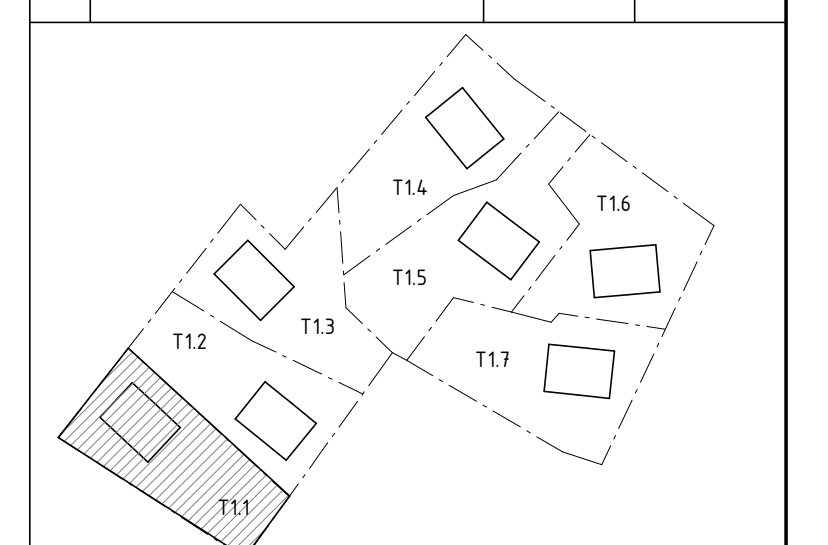

ORIENTERINGSFIGUR

BYGGLOVSHANDLING

KUMMELNÄS
VELAMSUND 14:105

A VOTEN / CREAM

UPPDRAG NR 20023 RITADYKONSTR AV MS/FR HANDELAGGARE GJ
DATUM 2022-02-25 ANSVARIG G. JOHANSSON

NYBYGGNAD BOSTADSHUS
FASADER, TOMT 1.1
FRILIGGANDE HUS

SKALA A1 1:50 A3 1:100 NUMMER A-40-3-111 BET D

FÖRKLARINGAR

FASADKULÖR:
#3 VÄRMGRÅ, ALCRO TRÄLASYR, 331 MÅSEKÅR ELLER LIKV.
(NÄRLIGGANDE NCS: S 4005-Y20R)
MMN = MEDLEMARKNIVÅ

FÖRESKRIFTER

FASAD, PLAN 1 OMVÄND LOCKLÄKTPANEL, STÄENDE

FASAD, PLAN 2 LOCKLÄKTPANEL, STÄENDE

TAK TAKPAPP, SVART

FÖNSTER INVÄNDIGT: TRÄ, VIT
UTVÄNDIGT: ALU, SVART RAL 9011
SMYG LIKA KARM

FÖNSTERDÖRRAR INVÄNDIGT: TRÄ, VIT
UTVÄNDIGT: ALU, SVART RAL 9011
SMYG LIKA KARM

TAKAVVÄTTNING/
PLÅTARBETEN SVART RAL 9011

STÖDMUR SE PLANRITNING

HÄNVISNINGAR

FÖR KULÖRER SE ÄVEN KULÖRBESKRIVNING

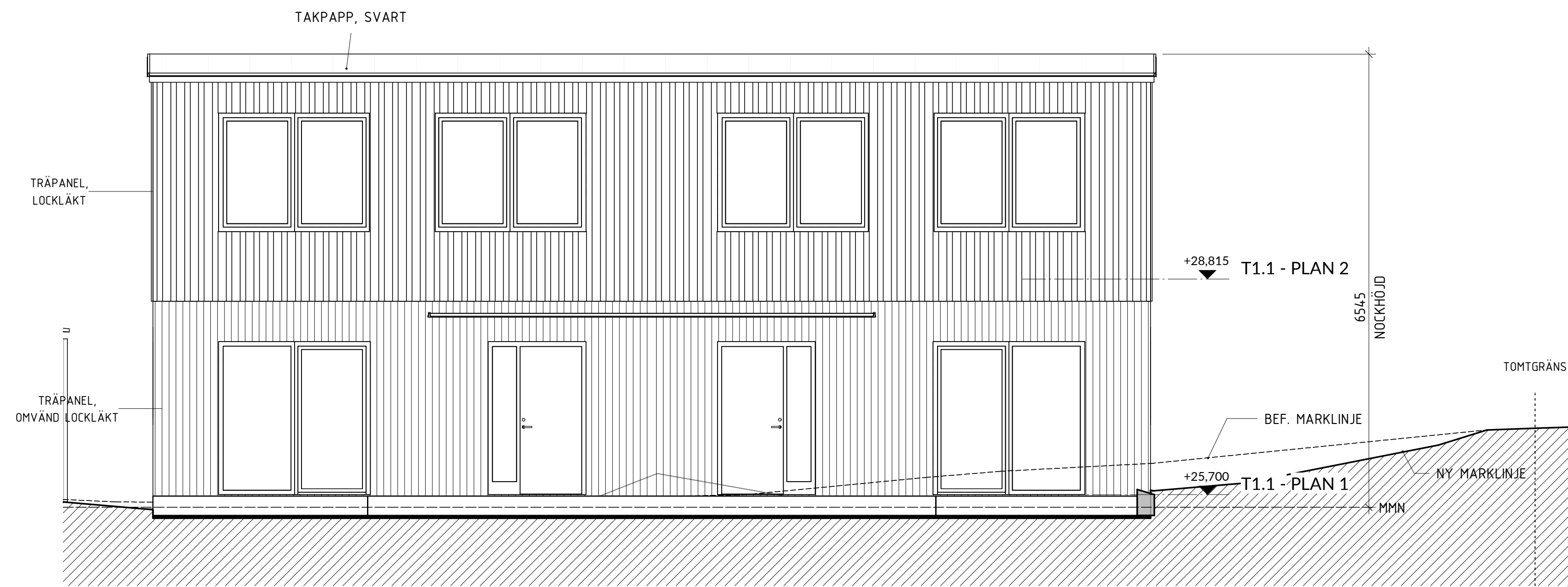

FASAD MOT NORDOST

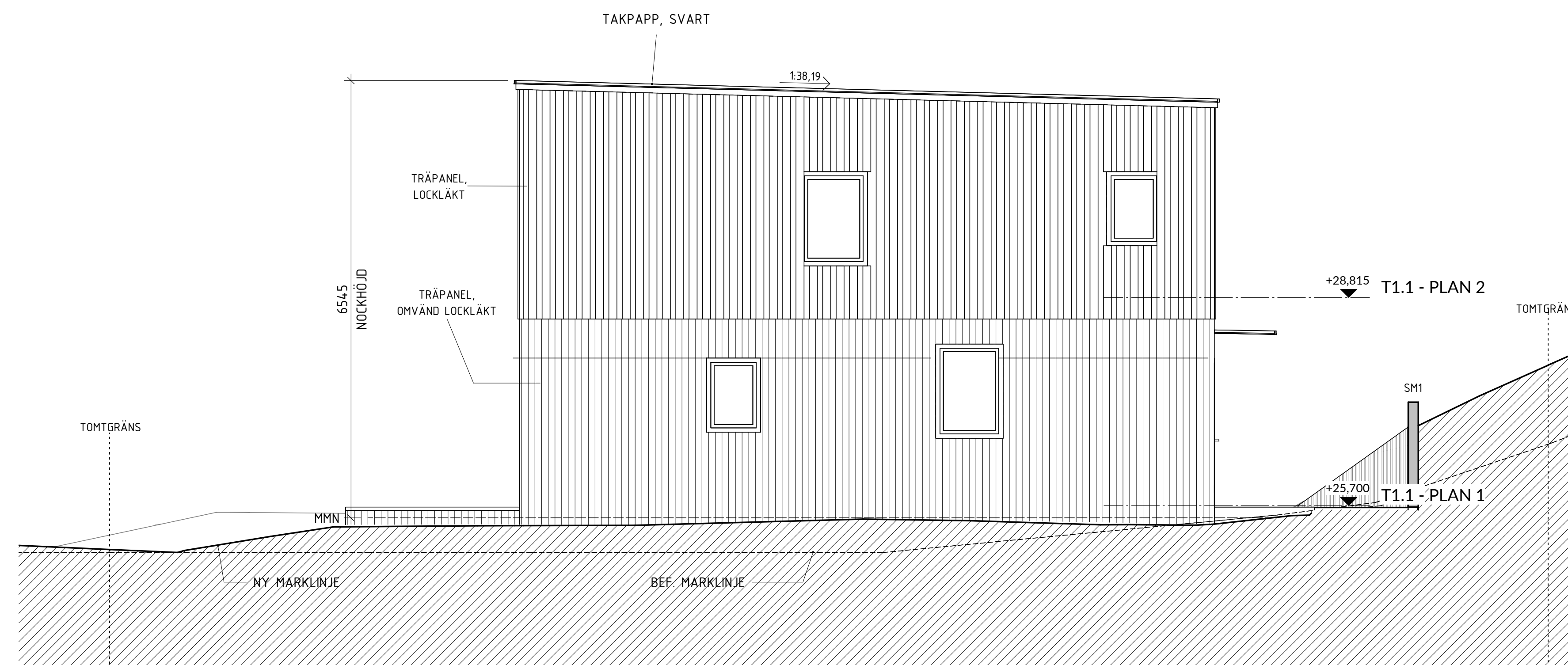

FASAD MOT SYDOST

SKALA 1:50 METER

0 1 2 5

C	ÄNDRING FASADKULÖR	2022-10-03	MS
B	ÄNDRING FASADKULÖR	2022-09-13	MS
A	NBK och fastighetsbeteckning	2022-06-10	
BET	ÄNDRINGEN AVSER	DATUM	SIGN

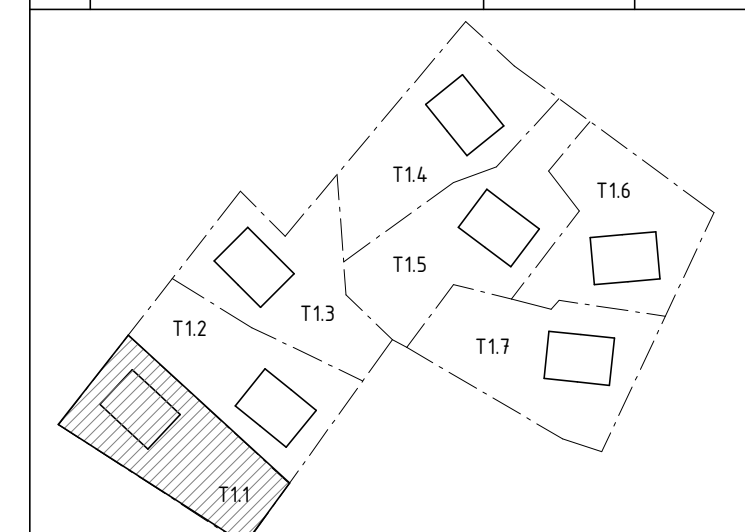

ORIENTERINGSFIGUR

BYGGLOVSHANDLING

KUMMELNÄS
VELAMSUND 14:105

A VOTEN / CREAM

UPPDRAG NR 20023	RITADYKONSTR. AV MS/FR	HANDLÄGGARE GJ
DATUM 2022-02-25	ANSVARIG G. JOHANSSON	

NYBYGGNAD BOSTADSHUS
FASADER, TOMT 1.1
FRILIGGANDE HUS

SKALA A1 1:50 A3 1:100	NUMMER A-40-3-112	BET C
------------------------------	----------------------	----------

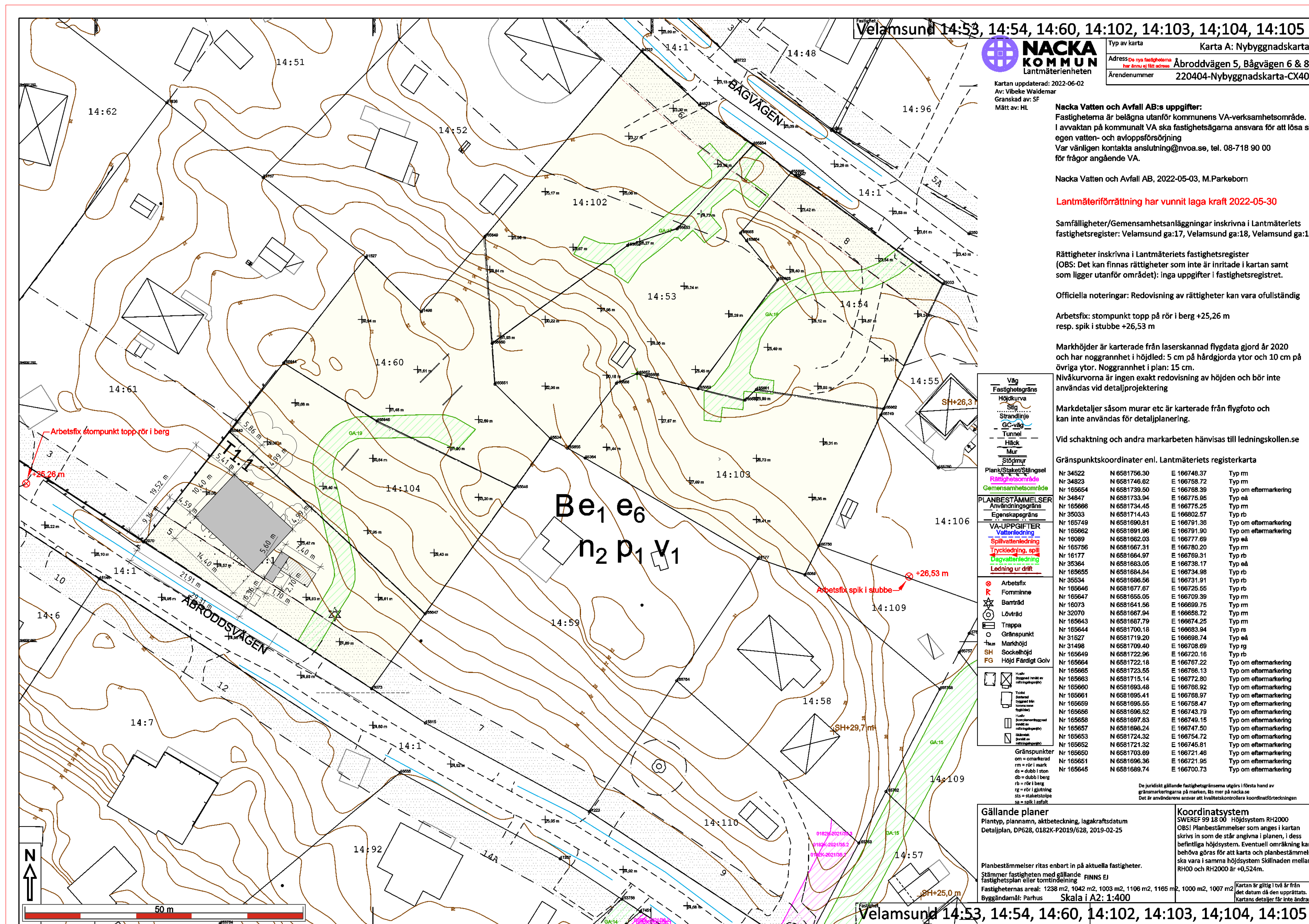

Velamsund 14:53, 14:54, 14:60, 14:102, 14:103, 14:104, 14:105

NACKA KOMMUN
Lantmäterienheten

Karta A: Nybyggnadskarta
Adress: **Åbroddsvägen 5, Bågvägen 6 & 8**
Ärendenummer: **220404-Nybyggnadskarta-CX40**

Kartan uppdaterad: 2022-06-02
Av: Vibeke Waldemar
Granskad av: SF
Mätt av: HL

Nacka Vatten och Avfall AB:s uppgifter:
Fastigheterna är belägna utanför kommunens VA-verksamhetsområde. I avvaktan på kommunalt VA ska fastighetsägarna ansvara för att lösa sin egen vatten- och avloppsförörjning. Var vänligen kontakta anslutning@nvoo.se, tel. 08-718 90 00 för frågor angående VA.

Nacka Vatten och Avfall AB, 2022-05-03, M.Parkeborn

Lantmäteriförordning har vunnit laga kraft 2022-05-30

Samfälligheter/Gemensamhetsanläggningar inskrivna i Lantmäteriets fastighetsregister: Velamsund ga:17, Velamsund ga:18, Velamsund ga:19

Rättigheter inskrivna i Lantmäteriets fastighetsregister (OBS: Det kan finnas rättigheter som inte är inritade i kartan samt som ligger utanför området): inga uppgifter i fastighetsregistret.

Officiella noteringar: Redovisning av rättigheter kan vara ofullständig

Arbetsfix: stompunkt topp på rör i berg +25,26 m resp. spik i stubbe +26,53 m

Markhöjder är karterade från laserskannad flygdata gjord år 2020 och har noggrannhet i höjdlod: 5 cm på hårdgjorda ytor och 10 cm på övriga ytor. Noggrannhet i plan: 15 cm.

Nivåkurvorna är ingen exakt redovisning av höjden och bör inte användas vid detaljprojektering

Markdetaljer såsom murar etc är karterade från flygfoto och kan inte användas för detaljplanering.

Vid schaktning och andra markarbeten hänvisas till ledningskollen.se

Gränspunktskoordinater enl. Lantmäteriets registerkarta

Nr	N	E	Typ
Nr 34522	N 6581756.30	E 166748.37	Typ mm
Nr 34823	N 6581746.82	E 166758.72	Typ mm
Nr 165654	N 6581739.50	E 166768.39	Typ om eftermarkering
Nr 34847	N 6581733.94	E 166775.95	Typ eå
Nr 165696	N 6581734.45	E 166775.25	Typ mm
Nr 35053	N 6581714.43	E 166802.57	Typ rb
Nr 165749	N 6581690.81	E 166791.38	Typ om eftermarkering
Nr 165682	N 6581691.96	E 166791.90	Typ om eftermarkering
Nr 18089	N 6581682.03	E 166777.69	Typ eå
Nr 165756	N 6581667.31	E 166780.20	Typ mm
Nr 16177	N 6581641.97	E 166769.31	Typ rb
Nr 35364	N 6581683.05	E 166738.17	Typ eå
Nr 165655	N 6581684.84	E 166734.98	Typ rb
Nr 35534	N 6581688.56	E 166731.91	Typ rb
Nr 165646	N 6581677.87	E 166725.55	Typ rb
Nr 165647	N 6581655.05	E 166709.39	Typ mm
Nr 16073	N 6581641.56	E 166659.75	Typ mm
Nr 32070	N 6581667.94	E 166658.72	Typ mm
Nr 165643	N 6581687.79	E 166874.25	Typ mm
Nr 165644	N 6581700.18	E 166683.94	Typ re
Nr 31527	N 6581719.20	E 166698.74	Typ eå
Nr 31498	N 6581709.40	E 166708.89	Typ rg
Nr 165649	N 6581722.96	E 166720.16	Typ rb
Nr 165664	N 6581722.18	E 166767.22	Typ om eftermarkering
Nr 165685	N 6581723.55	E 166786.13	Typ om eftermarkering
Nr 165683	N 6581715.14	E 166772.80	Typ om eftermarkering
Nr 165690	N 6581693.48	E 166786.92	Typ om eftermarkering
Nr 165691	N 6581695.41	E 166788.97	Typ om eftermarkering
Nr 165659	N 6581695.55	E 166759.47	Typ om eftermarkering
Nr 165656	N 6581696.52	E 166743.79	Typ om eftermarkering
Nr 165658	N 6581697.83	E 166749.15	Typ om eftermarkering
Nr 165657	N 6581698.24	E 166747.50	Typ om eftermarkering
Nr 165653	N 6581724.32	E 166754.72	Typ om eftermarkering
Nr 165652	N 6581721.32	E 166745.91	Typ om eftermarkering
Nr 165650	N 6581703.89	E 166721.46	Typ om eftermarkering
Nr 165651	N 6581696.36	E 166721.95	Typ om eftermarkering
Nr 165645	N 6581689.74	E 166700.73	Typ om eftermarkering

De juridiskt gällande fastighetsgränserna utgår i första hand av gränsmarkeringarna på marken. Bli mer på vägna se Det är användarens ansvar att kvalitetskontrollera koordinatförordningen

Gällande planer
Plantyp, planamn, aktbeteckning, lagkraftsdatum
Detailplan, DP628, 0182X-P2019/628, 2019-02-25

Planbestämmelser ritas enbart in på aktuella fastigheter.
Stämmer fastigheten med gällande fastighetsplan eller tomtindelning FINNS EJ
Fastigheternas areal: 1238 m², 1042 m², 1003 m², 1106 m², 1165 m², 1000 m², 1007 m²
Byggnadsmåt: Parhus Skala i A2: 1:400

Koordinatsystem
SWEREF 99 18 00 Höjdsystem RH2000
OBS! Planbestämmelser som anges i kartan skrivs in som de står angivna i planen, i dess befintliga höjdsystem. Eventuell omräkning kan behöva göras för att karta och planbestämmelser ska vara i samma höjdsystem. Skillnaden mellan RH00 och RH2000 är +0,524m.

Kartan är giltig i två år från det datum då den upprättats. Kartans detaljer får inte ändras!

B	REV. ENL. BEGÄRAN OM KOMPL. 220623	2022-07-15	MS
A	NBK och fastighetsbeteckning ANDRNINGEN SVARER	2022-06-10	SIGN

BYGGLOVSHANDLING
KUMMELNÄS
VELAMSUND 14:105

A VOTEN / CREAM

UPPDRAG NR 20023	RITADYKONSTR. AV EG	HANDLÄGGARE GJ
DATUM 2022-02-25	ANSVARIG G. JOHANSSON	

NYBYGGNAD BOSTADSHUS
VELAMSUND 14-105
SITUATIONSPLAN, TOMT 1.1

SKALA A1 1:400 A3 1:800	NUMMER NBK, TOMT 1.1	BET B
-------------------------------	-------------------------	----------

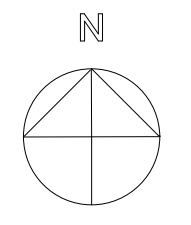
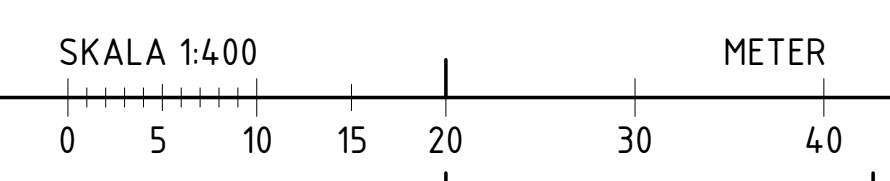

RITNINGSFÖRTECKNING			ANTAL BLAD (2)	BLAD NR 1	
KUMMELNÄS NYBYGGNAD BOSTADSHUS VELAMSUND 14:53; 14:54; 14:60; 14:102; 14:103; 14:104; 14:105 BYGGLOVSHANDLING			PROJEKTNUMMER 20023	SIGN EG	
			DATUM 2022-02-28	SENASTE ÄNDRING 2022-10-03	
RITNINGSDATUM	ÄNDRINGSDATUM	RITNINGSDATUM	ÄNDRINGSDATUM		
RITNINGSDATUM	ÄNDRINGSDATUM	RITNINGSDATUM	ÄNDRINGSDATUM		
1					
A-01-1-100	E	MARKPLANERING ÖVERSIKT, TOMT 1.1-1.7	1:250, 1:50	2022-02-25	2022-08-22
A-40-2-100	E	SEKTIONER, TOMT 1.1-1.7	1:200, 1:50	2022-02-25	2022-09-05
A-40-2-101		SEKTION, INFARTSVÄG TOMT 1.1-1.5	1:50	2022-07-15	
A-40-2-102		SEKTION, INFARTSVÄG TOMT 1.4-1.6	1:50	2022-07-15	
A-40-3-101	C	STÖDMURAR	1:50	2022-04-07	2022-08-19
1.1					
A-01-1-110	C	MARKPLANERING, TOMT 1.1	1:100	2022-02-25	2022-07-15
A-40-0-110	B	KOMPLEMENTHUS T1.1	1:50	2022-07-15	2022-10-03
A-40-2-111	A	SEKTION, TOMT 1.1	1:50	2022-02-25	2022-06-10
A-40-3-111	D	FASADER, TOMT 1.1	1:50	2022-02-25	2022-10-03
A-40-3-112	C	FASADER, TOMT 1.1	1:50	2022-02-25	2022-10-03
NBK, TOMT 1.1	B	VELAMSUND 14-105	1:400	2022-02-25	2022-07-15
1.2					
A-01-1-120	E	MARKPLANERING, TOMT 1.2	1:100	2022-02-25	2022-09-05
A-40-0-120	B	KOMPLEMENTHUS T1.2	1:50	2022-07-15	2022-10-03
A-40-1-120		PLANER, FRILIGGANDE HUS T1.2	1:50	2022-08-19	
A-40-2-121	D	SEKTION, TOMT 1.2	1:50	2022-02-25	2022-09-05
A-40-3-121	F	FASADER, TOMT 1.2	1:50	2022-02-25	2022-10-03
A-40-3-122	G	FASADER, TOMT 1.2	1:50	2022-02-25	2022-10-03
NBK, TOMT 1.2	B	VELAMSUND 14-104	1:400	2022-02-25	2022-06-10
1.3					
A-01-1-130	C	MARKPLANERING, TOMT 1.3	1:100	2022-02-25	2022-07-15
A-40-0-130	B	KOMPLEMENTHUS T1.3	1:50	2022-07-15	2022-10-03
A-40-2-131	A	SEKTION, TOMT 1.3	1:50	2022-02-25	2022-06-10
A-40-3-131	B	FASADER, TOMT 1.3	1:50	2022-02-25	2022-09-13
A-40-3-132	B	FASADER, TOMT 1.3	1:50	2022-02-25	2022-09-13
NBK, TOMT 1.3	C	VELAMSUND 14-60	1:400	2022-02-25	2022-07-15
1.4					
A-01-1-140	C	MARKPLANERING, TOMT 1.4	1:100	2022-02-25	2022-07-15
A-40-0-140	B	KOMPLEMENTHUS T1.4	1:50	2022-07-15	2022-10-03
A-40-2-141	C	SEKTION, TOMT 1.4	1:50	2022-02-25	2022-07-15
A-40-3-141	E	FASADER, TOMT 1.4	1:50	2022-02-25	2022-10-03
A-40-3-142	E	FASADER, TOMT 1.4	1:50	2022-02-25	2022-10-03
NBK, TOMT 1.4	C	VELAMSUND 14-102	1:400	2022-02-25	2022-07-15
1.5					
A-01-1-150	D	MARKPLANERING, TOMT 1.5	1:100	2022-02-25	2022-08-22
A-40-0-150	B	KOMPLEMENTHUS T1.5	1:50	2022-07-15	2022-10-03
A-40-2-151	D	SEKTION, TOMT 1.5	1:50	2022-02-25	2022-08-22
A-40-3-151	E	FASADER, TOMT 1.5	1:50	2022-02-25	2022-10-03

RITNINGSDATUM		ÄNDRINGSDATUM			
2022-02-28		2022-10-03			
RITNINGSDATUM		ÄNDRINGSDATUM			
A-40-3-152	D	FASADER, TOMT 1.5	1:50	2022-02-25	2022-10-03
NBK, TOMT 1.5	C	VELAMSUND 14-53	1:400	2022-02-25	2022-08-22
1.6					
A-01-1-160	C	MARKPLANERING, TOMT 1.6	1:100	2022-02-25	2022-08-22
A-40-0-160	A	KOMPLEMENTHUS T1.6	1:50	2022-07-15	2022-09-13
A-40-2-161	A	SEKTION, TOMT 1.6	1:50	2022-02-25	2022-07-15
A-40-3-161	B	FASADER, TOMT 1.6	1:50	2022-02-25	2022-09-13
A-40-3-162	B	FASADER, TOMT 1.6	1:50	2022-02-25	2022-09-13
NBK, TOMT 1.6	C	VELAMSUND 14-54	1:400	2022-02-25	2022-07-15
1.7					
A-01-1-170	B	MARKPLANERING, TOMT 1.7	1:100	2022-02-25	2022-06-10
A-40-0-170	B	KOMPLEMENTHUS T1.7	1:50	2022-07-15	2022-10-03
A-40-2-171	B	SEKTION, TOMT 1.7	1:50	2022-02-25	2022-07-15
A-40-3-171	C	FASADER, TOMT 1.7	1:50	2022-02-25	2022-10-03
A-40-3-172	D	FASADER, TOMT 1.7	1:50	2022-02-25	2022-10-03
NBK, TOMT 1.7	A	VELAMSUND 14-103	1:400	2022-02-25	2022-06-10
FRILIGGANDE HUS					
A-40-1-010		PLANER, FRILIGGANDE HUS	1:50	2022-02-25	
A-40-2-010		SEKTION, FRILIGGANDE HUS	1:50	2022-02-25	
A-40-3-010	A	FASADER, FRILIGGANDE HUS	1:50	2022-02-25	2022-09-13
KOMPLEMENTBYGGNADER					
A-40-0-010		FÖRRÅDSBYGGNADER, FRILIGGANDE HUS	1:50	2022-02-25	
A-40-0-020		CARPORTS, FRILIGGANDE HUS	1:50	2022-02-25	
PARHUS					
A-40-1-041	C	PLAN 1, ENBOSTADSHUS	1:50	2022-02-28	2022-09-30
A-40-1-042	C	PLAN 2, ENBOSTADSHUS	1:50	2022-02-28	2022-09-30