



FÖRKLARINGAR

- +0.00 BEF. MARKHÖJD
- +0.00 NY MARKHÖJD
- FG +0.00 FÄRDIG GOLVHÖJD
- MK +0.00 ÖVERKANT, STÖDMUR

HÖJKURVOR AVSER BEFINTLIGA HÖJDER FRÅN PRIMÄRKARTA.

- G GRUS
- GR GRÄS
- NM NATURMARK
- SM STENMJÖL
- BP BETONGPLATTOR
- TR TRÄTRALL

- AG ARMERAT GRÄS
- H FÖRESLAGEN HACK
- PL PLANTERING

- Ux KÄRLSKÅP, SANSAC ELLER LIKV., TRÅPANEL LIKA FASADER.

- U1 PLATS FÖR 2st min 660 L.
- U2 PLATS FÖR 2st min 240 L.
- U3 PLATS FÖR 1st min 370 L.
- U4 PLATS FÖR 1st min 240 L.
- (US) MÖJLIG PLATS FÖR 2st 240 L VID BEHOV
- SM1 STÖDMUR, L-STÖD. BETONG MED TRÅPANEL ÖK ENL. PLANRITNING
- SM2 STÖDMUR, GABIONMUR. ÖK. ENL. PLANRITNING
- SM3 STÖDMUR, L-STÖD. BETONG. ÖK. ENL. PLAN
- R1 RÄCKE, min 1,1m VID FALLRISK. TRÅ, KULÖR LIKA HUSFASAD

- POST POSTLÅDOR
- FRD FÖRRÅD. SE TYPHUSRITNING
- CRP CARPORT. SE TYPHUSRITNING
- MARK SOM EJ ÄR SPECIFICERAD, SKALL ÅTERSTÄLLAS SOM NATURMARK.

PLACERING AV KÄRL FÖR AVFALL ÄR FRAMTAGEN I SAMRÅD MED NACKA VATTEN & AVFALL DIMENSIONERING ENLIGT AVFALL SVERIGES HANDBOK.

FÖRESKRIFTER

- PARKERINGSPLATS OCH GÅNG TILL ENTRÉER UTFÖRS SOM FAST OCH JÄMN GRUSYTA. MAX LUTNING I SIDLED 1:50 (BBR 3:1221).
- TRAPPOR UTFÖRS I BETONG, HANDELDARE PÅ ENA SIDAN SOM LÖPER 300MM FÖRBI FÖRSTA OCH SISTA STEG.
- RÄCKEN UTFÖRS VID FALLRISK, ENL. BBR.
- DAGVATTEN DRÄNERINGSLEDNINGAR UTFÖRS RUNT BYGGNADER OCH LEDS TILL STENKISTA PÅ TOMT. STENKISTOR UTFÖRS MED MINSTA FÖRRÖJNINGSMÄNGD PÅ 1,5m³ VATTEN.

HÄNVISNINGAR

STÖDMURAR, ELEVATIONER: A-40-3-101

REV.	ENL. BEGÄRAN OM KOMPL.	DATUM	SIGN
E	REV. ENL. BEGÄRAN OM KOMPL. 220728	2022-08-22	MS
D	REV. ENL. BEGÄRAN OM KOMPL. 220728	2022-08-19	MS
C	REV. ENL. BEGÄRAN OM KOMPL. 220623	2022-07-15	MS
B	NBK och fastighetsbeteckning	2022-06-10	
A	REV. ENL. BEGÄRAN OM KOMPL. 22-03. SE PM.	2022-04-07	
BET	ÄNDRINGEN AVSER	DATUM	SIGN

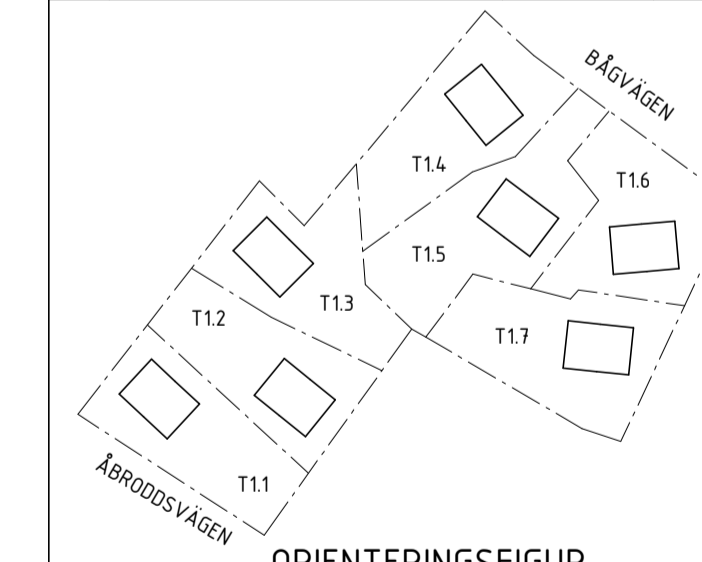

BYGGLOVSHANDLING

KUMMELNÄS
VELAMSUND 14:53; 14:54; 14:60; 14:102; 14:103; 14:104; 14:105

<input checked="" type="checkbox"/>	A	VOTEN / CREAM
<input type="checkbox"/>		
<input type="checkbox"/>		

UPPRAG NR 20023	RITÄR/KONSTR. AV GJ/EG	HANDLÄGGARE GJ
DATUM 2022-02-25	ANSVÄRIG G. JOHANSSON	

NYBYGGNAD BOSTADSHUS
MARKPLANERING ÖVERSIKT, TOMT 1.1-1.7
FRILIGGANDE HUS

SKALA A1 1:250 A3 1:500	NUMMER A-01-1-100	BET E
-------------------------------	----------------------	----------

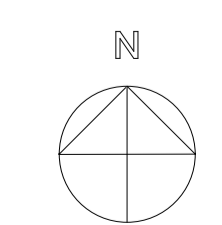
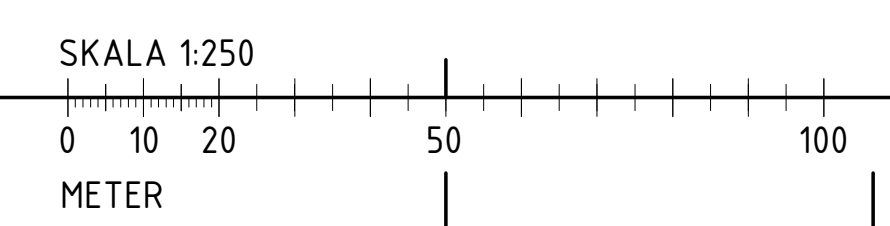

FÖRKLARINGAR

- +0,00 BEF. MARKHÖJD
- +0,00 NY MARKHÖJD
- FG +0,00 FÄRDIG GOLVHÖJD
- MK +0,00 ÖVERKANT, STÖDMUR

HÖJDKURVOR AVSER BEFINTLIGA HÖJDER FRÅN PRIMÄRKARTA.

- G GRUS
- GR GRÄS
- NM NATURMARK
- SM STENMJÖL
- BP BETONGPLATTOR
- TR TRÄTRALL

- AG ARMERAT GRÄS
- H FÖRESLAGEN HÄCK
- PL PLANTERING
- Ux KÄRLSKÅP, SANSAC ELLER LIKV., TRÄPANEL LIKA FASADER.

- U1 PLATS FÖR 2st min 660 L.
- U2 PLATS FÖR 2st min 240 L.
- U3 PLATS FÖR 1st min 370 L.
- U4 PLATS FÖR 1st min 240 L.
- (U5) MÖJLIG PLATS FÖR 2st 240 L VID BEHOV
- SM1 STÖDMUR, L-STÖD. BETONG MED TRÄPANEL ÖK ENL. PLANRITNING
- SM2 STÖDMUR, GABIONMUR. ÖK. ENL. PLANRITNING
- SM3 STÖDMUR, L-STÖD. BETONG. ÖK. ENL. PLAN
- R1 RÄCKE, min 1,1m VID FALLRISK. TRÄ, KULÖR LIKA HUSFASAD
- POST POSTLÅDOR
- FRD FÖRRÅD. SE TYPHUSRITNING
- CRP CARPORT, SE TYPHUSRITNING

MARK SOM EJ ÄR SPECIFICERAD, SKALL ÅTERSTÄLLAS SOM NATURMARK.

PLACERING AV KÄRL FÖR AVFALL ÄR FRAMTAGEN I SAMRÅD MED NACKA VATTEN & AVFALL DIMENSIONERING ENLIGT AVFALL SVERIGES HANDBOK.

FÖRESKRIFTER

PARKERINGSPLATS OCH GÅNG TILL ENTRÉER UTFÖRS SOM FAST OCH JÄMN GRUSYTA. MAX LUTNING I SIDLED 1:50 (BBR 3:1221). TRAPPOR UTFÖRS I BETONG, HANDELDARE PÅ ENA SIDAN SOM LÖPER 300MM FÖRBI FÖRSTA OCH SISTA STEG RÄCKEN UTFÖRS VID FALLRISK, ENL. BBR.

DAGVATTEN
DRÄNERINGSLEDNINGAR UTFÖRS RUNT BYGGNADER OCH LEDS TILL STENKISTA PÅ TOMT. STENKISTOR UTFÖRS MED MINSTA FÖRÖRJNINGSMÄNGD PÅ 1,5m³ VATTEN.

HÄNVISNINGAR

STÖDMURAR, ELEVATIONER: A-40-3-101

BET	ÄNDRINGEN AVSER	DATUM	SIGN
C	REV. ENL. BEGÄRAN OM KOMPL. 220623	2022-07-15	MS
B	NBK och fastighetsbeteckning	2022-06-10	
A	REV. ENL. BEGÄRAN OM KOMPL. 2204-07	2022-04-07	
	KOMPL. 22-03. SE PM.		

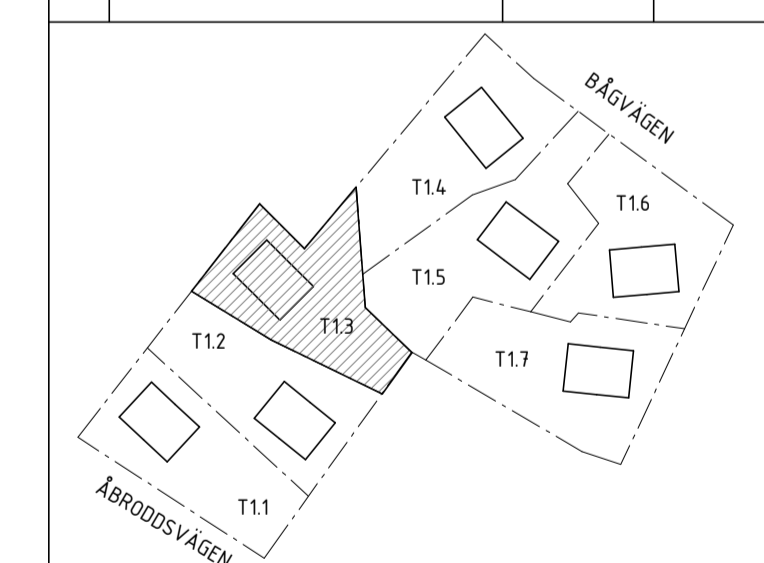

ORIENTERINGSFIGUR

BYGGLOVSHANDLING

KUMMELNÄS
VELAMSUND 14:60

<input checked="" type="checkbox"/>	A VOTEN / CREAM
<input type="checkbox"/>	
<input type="checkbox"/>	
<input type="checkbox"/>	

UPPDRAG NR 20023	RITADYKONSTR. AV MS/EG	HANDLÄGGARE GJ
DATUM 2022-02-25	ANSVARIG G. JOHANSSON	

NYBYGGNAD BOSTADSHUS
MARKPLANERING, TOMT 1.3
FRILIGGANDE HUS

SKALA A1 1:100 A3 1:200	NUMMER A-01-1-130	BET C
-------------------------------	----------------------	----------

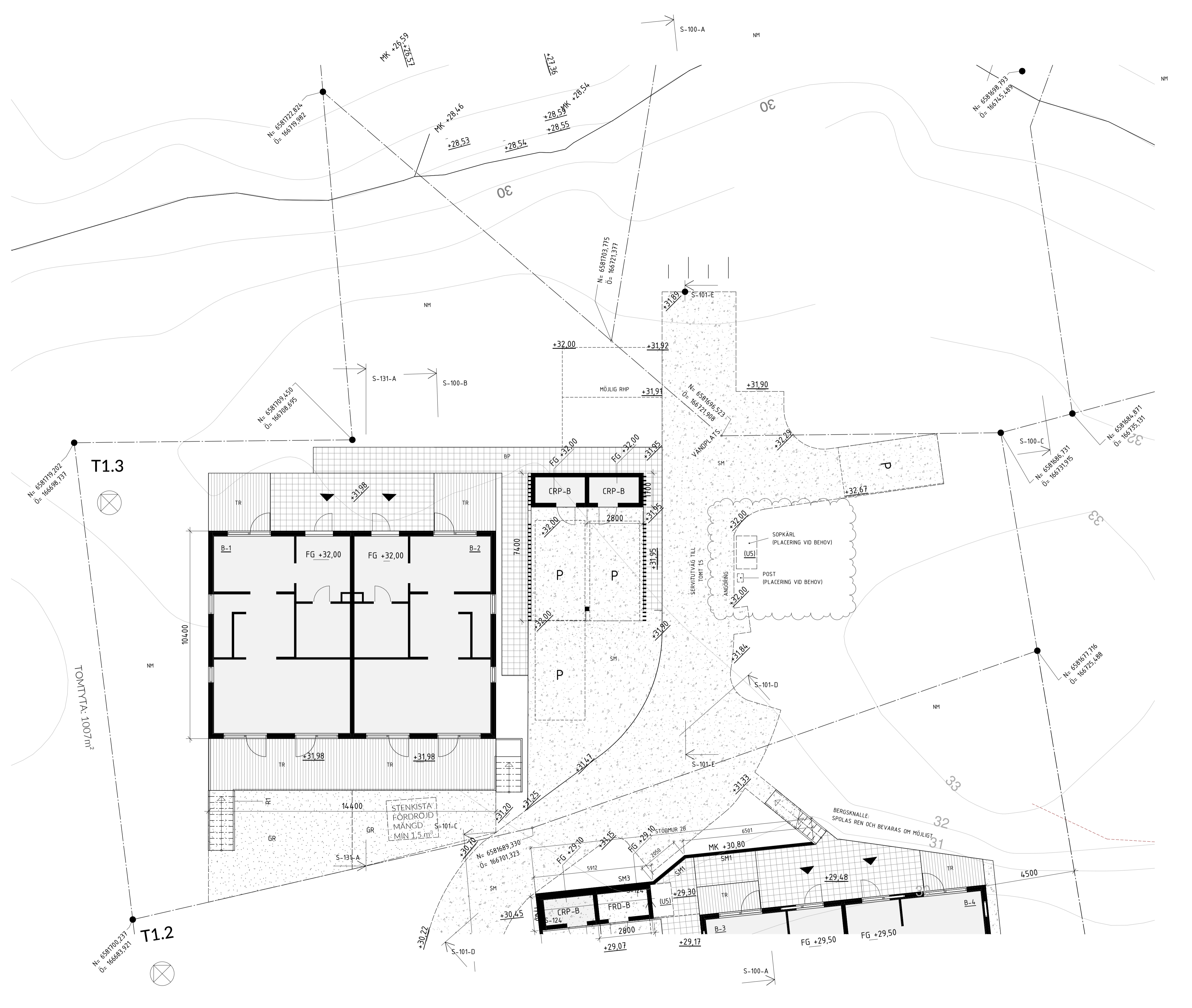

FÖRKLARINGAR

FASADKULÖR:
 #1 MÖRKGRÅ, ALCRO TRÄLASYR, 340 BRÄNDSKAR ELLER LIKV
 (NÄRLIGGANDE NCS: S 7502-Y)

BYA - FÖRRÅD 9,5 m²

FÖRESKRIFTER

TAK PAPTAK, SVART

DÖRRAR SVART RAL 9011

SMYG LIKA KARM

SKJUTDÖRRAR TRÄ, KULÖR LIKA FASAD

TAKAVVÄTTNING/

PLÅTARBETEN SVART RAL 9011

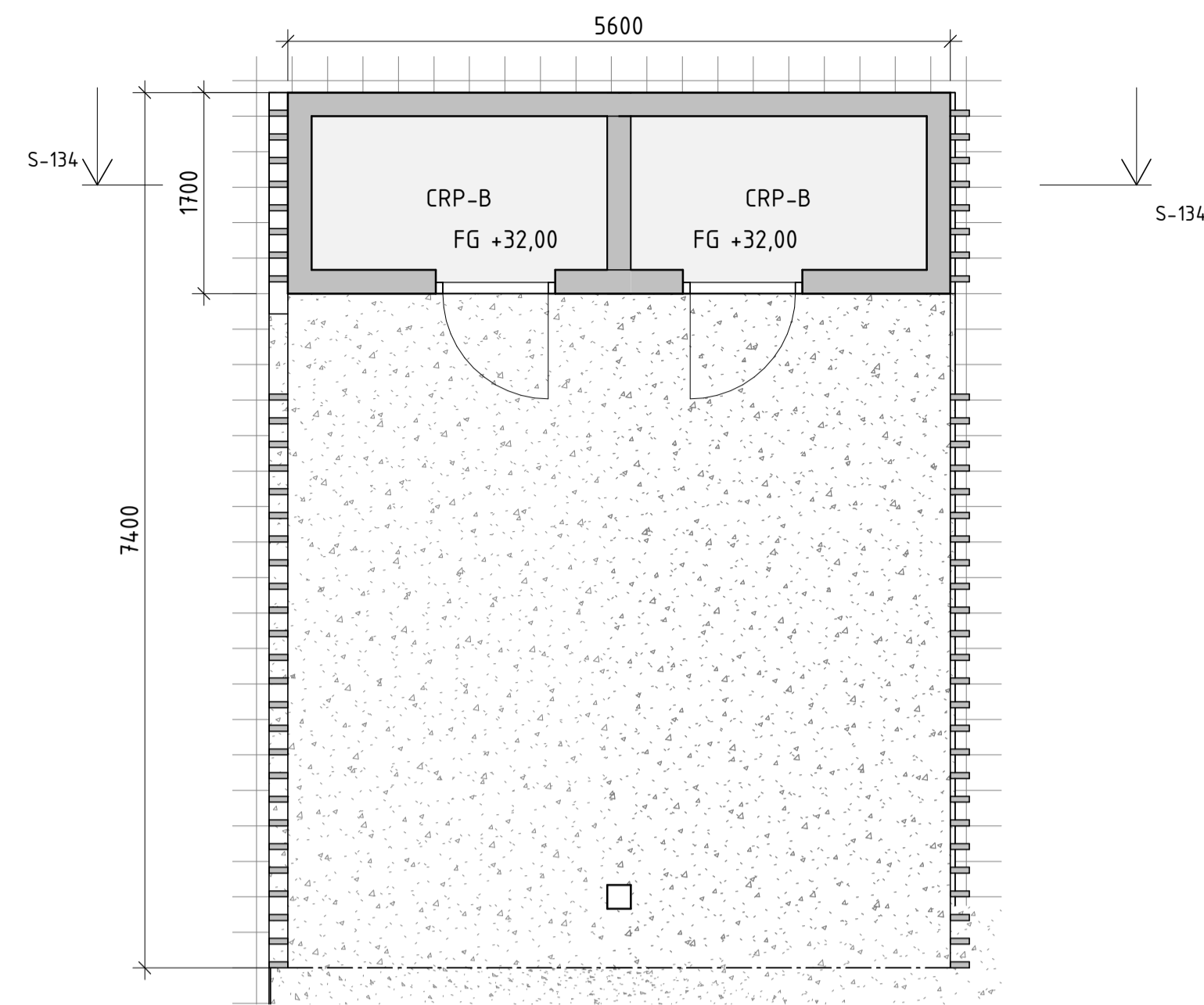

PLAN

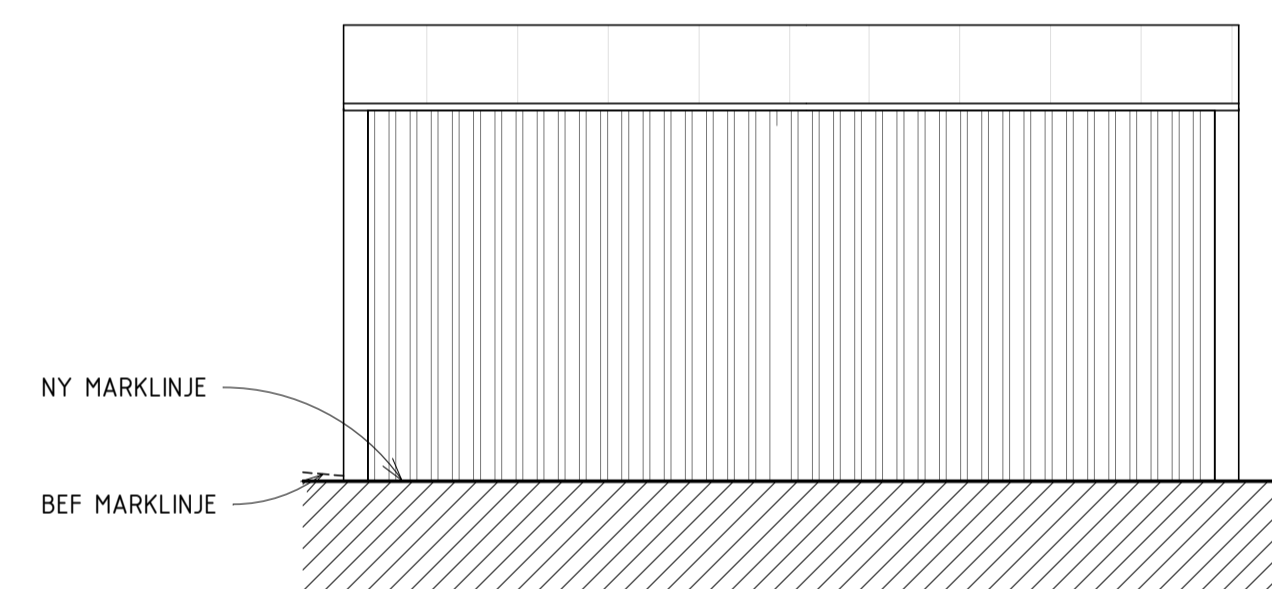
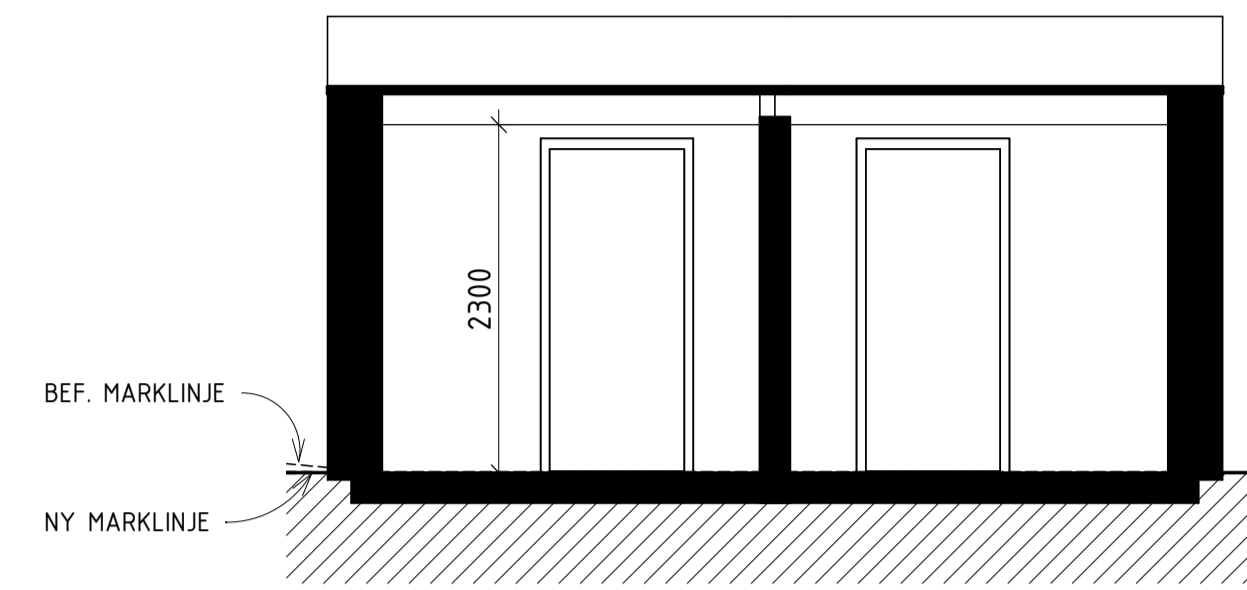

FASAD MOT NORDÖST

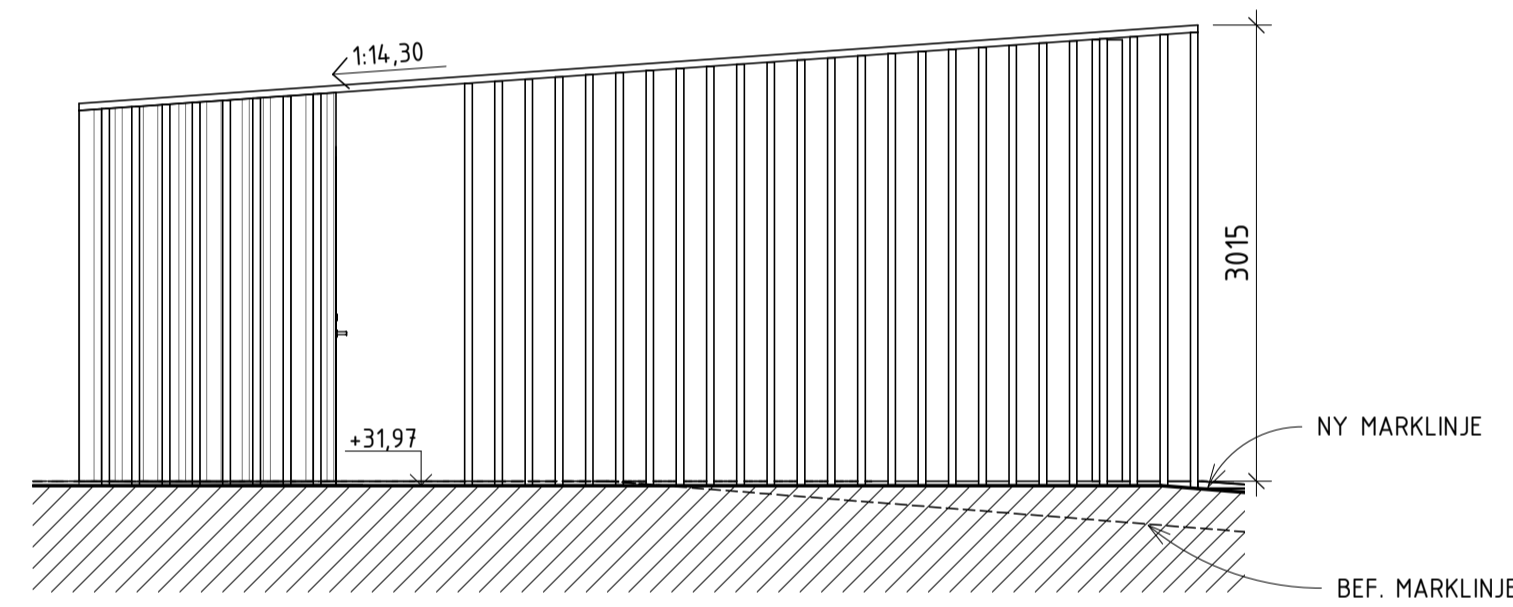

FASAD MOT NORDVÄST

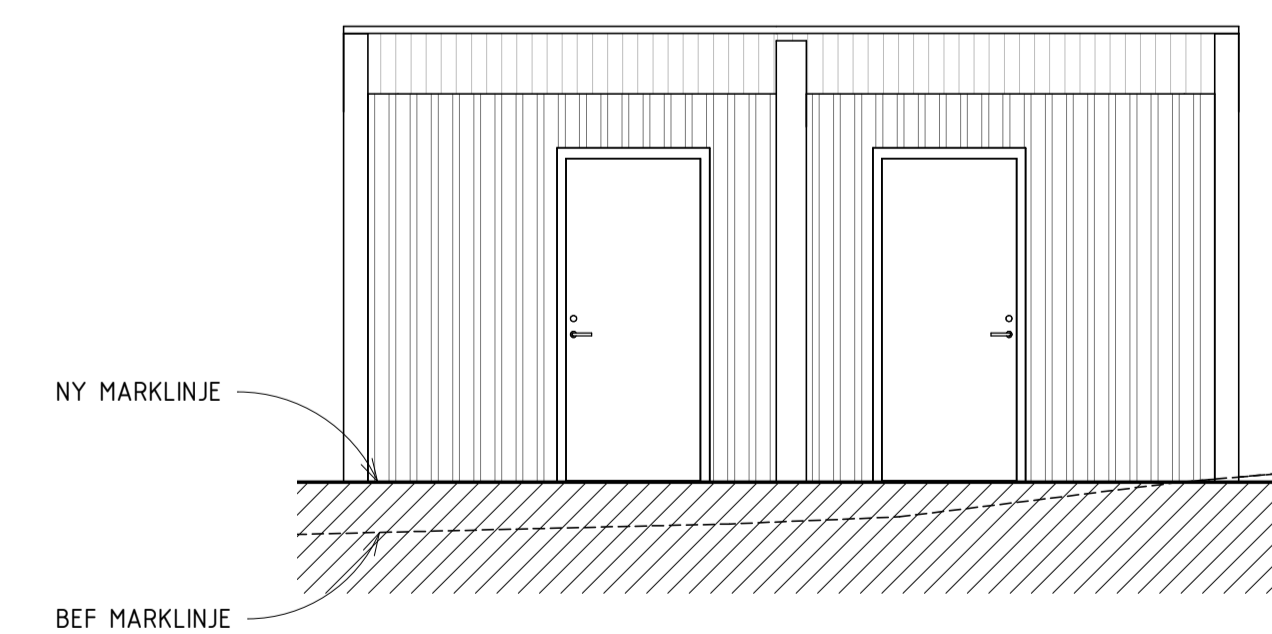

FASAD MOT SYDVÄST

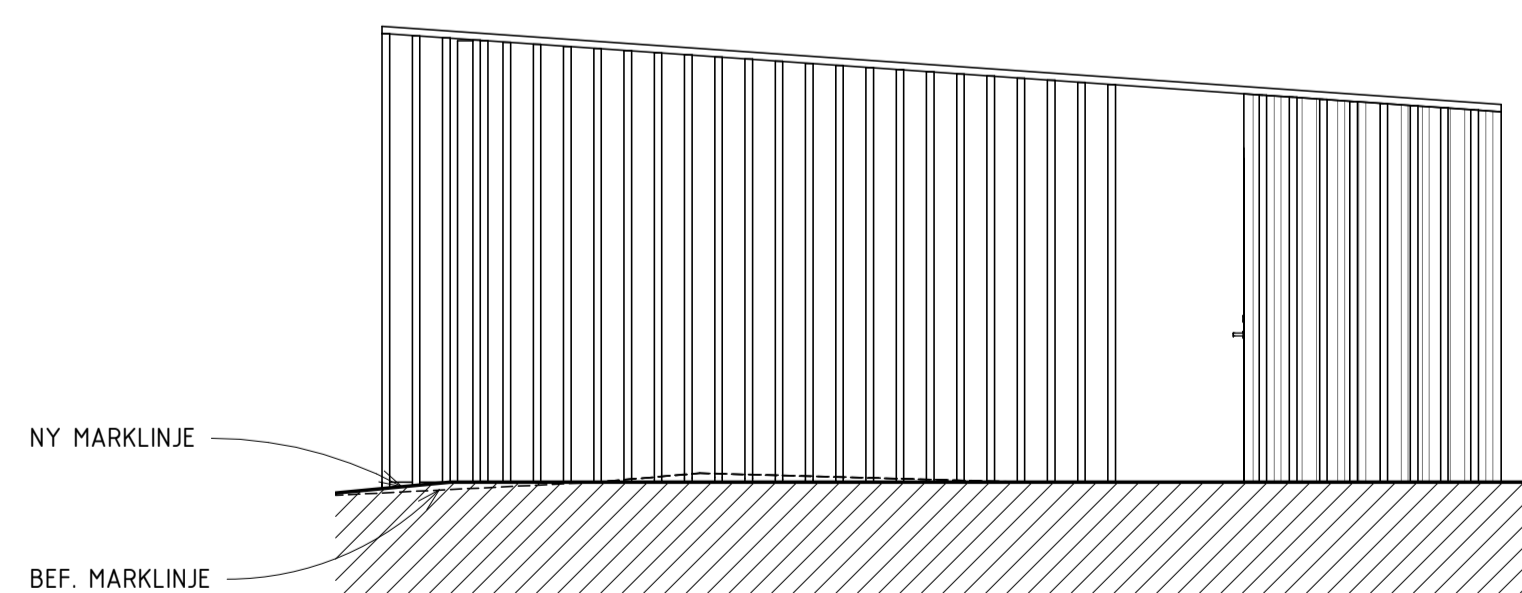

FASAD MOT SYDÖST

HÄNVISNINGAR

B	ÄNDRING FASADKULÖR	2022-10-03	MS
A	ÄNDRING FASADKULÖR	2022-09-13	MS
BET	ÄNDRINGEN AVSER	DATUM	SIGN

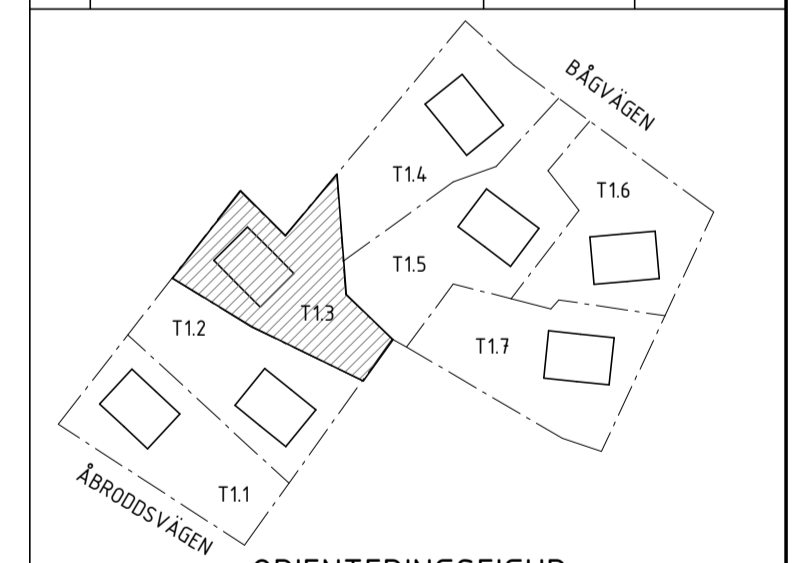

BYGGLOVSHANDLING

KUMMELNÄS
 VELAMSUND 14:60

A VOTEN / CREAM

UPPDRAG NR 20023	RITADYKONSTR. AV MS	HANDLÄGGARE GJ
DATUM 2022-07-15	ANSVARIG G. JOHANSSON	

NYBYGGNAD BOSTADSHUS
 KOMPLEMENTHUS T1.3

SKALA A1 1:50 A3 1:100	NUMMER A-40-0-130	BET B
------------------------------	----------------------	----------

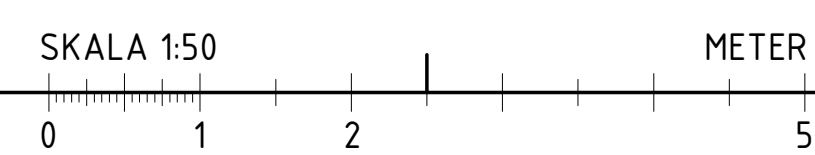

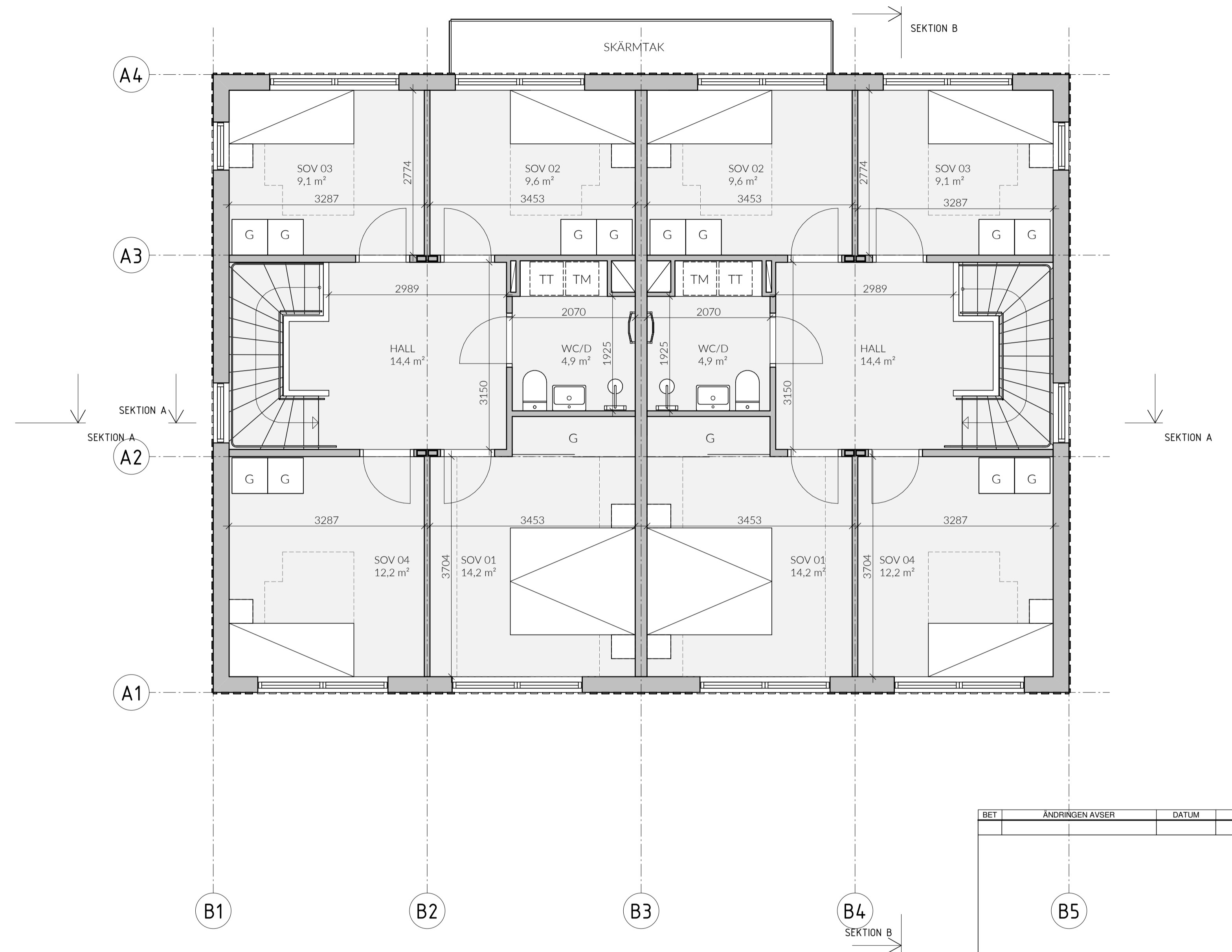
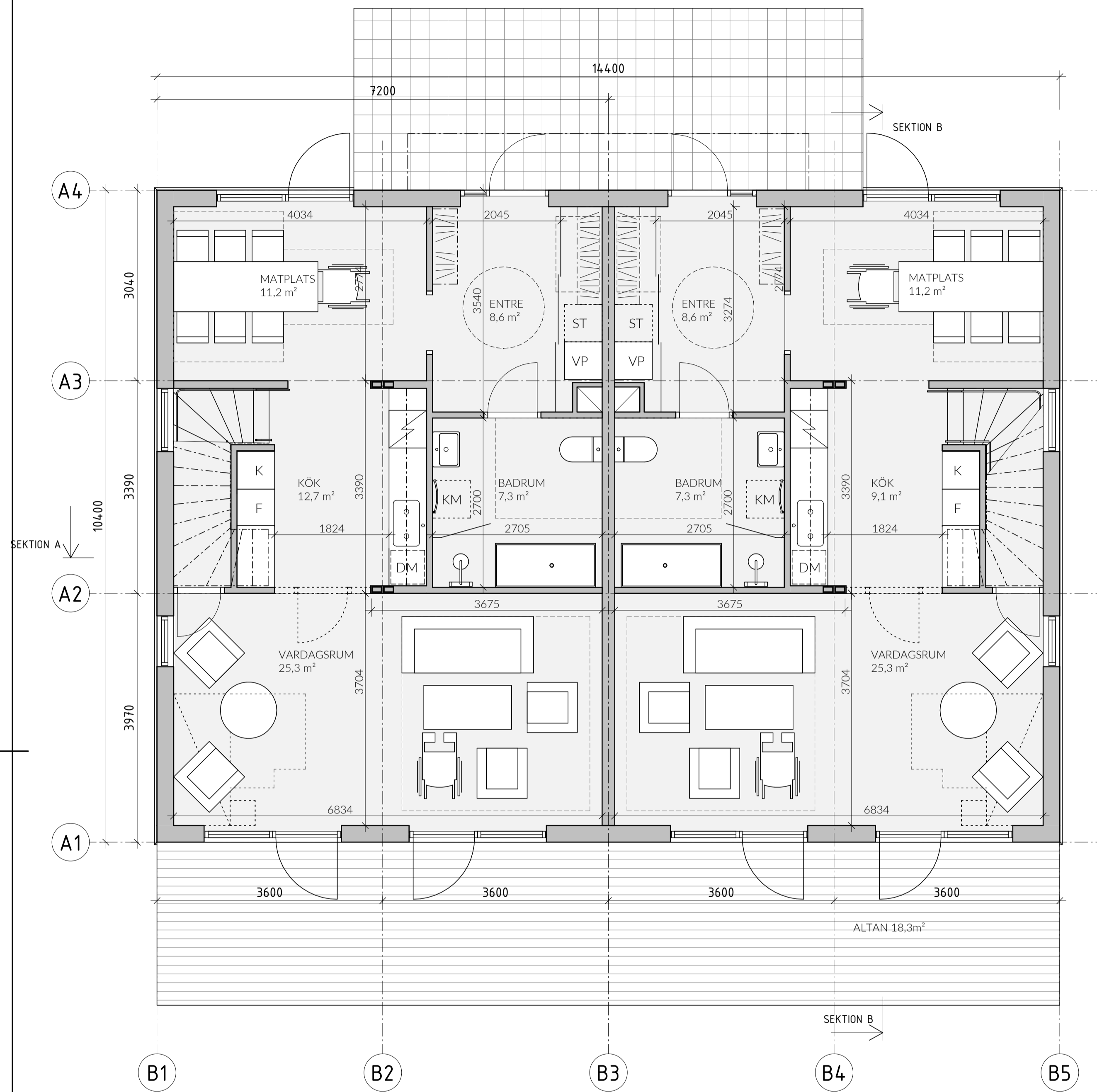

FÖRKLARINGAR

- DM DISKMASKIN
- F FRYS
- G GARDERROB
- K KYLSKÅP
- K/F KYL/FRYS
- KM KOMBIMASKIN
- L LINNESKÅP
- TM TVÄTTMASKIN
- TT TORKTUMLARE
- ST STÅDSKÅP
- VP VÄRMEPUMP

BYA - FRILIGGANDE HUS

FRILIGGANDE HUS 14,9,8 m²

BTA - FRILIGGANDE HUS

PLAN 1 14,9,8 m²
 PLAN 2 14,9,8 m²
 TOTALT: 299,5 m²

BOA - FRILIGGANDE HUS

BOSTAD 1
 PLAN 1 67,8 m²
 PLAN 2 67,1 m²
 TOTALT: 134,9 m²
 BOSTAD 2
 PLAN 1 67,8 m²
 PLAN 2 67,1 m²
 TOTALT: 269,8 m²

FÖRESKRIFTER

HÄNVISNINGAR

SKALA 1:50 METER



BET	ÄNDRINGEN AVSER	DATUM	SIGN

ORIENTERINGSFIGUR
BYGGLOVSHANDLING
KUMMELNÄS VELAMSUND 14:53 M.F.L.
<input checked="" type="checkbox"/> A VOTEN / CREAM tel. -

UPPROG NR 20023	RITAD/KONSTR. AV MS/GJ	HANDLÄGGARE GJ
DATUM 2022-02-25	ANSVARIG G. JOHANSSON	
NYBYGGNAD BOSTADSHUS PLANER, FRILIGGANDE HUS TYPHUSRITNING		
SKALA A1 1:50 A3 1:100	NUMMER A-40-1-010	BET

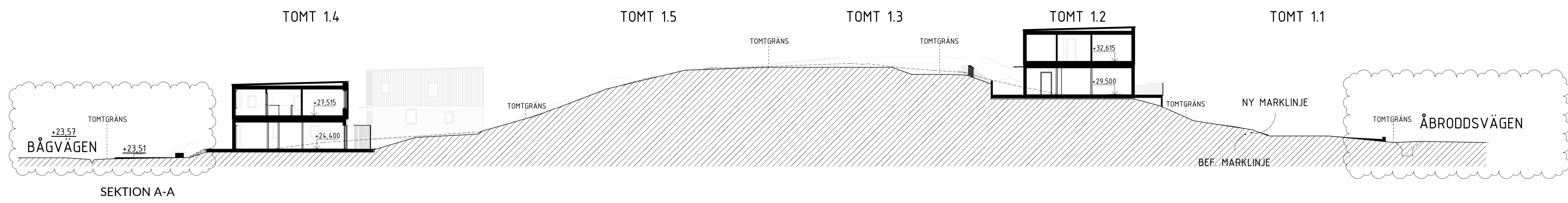

SEKTION A-A

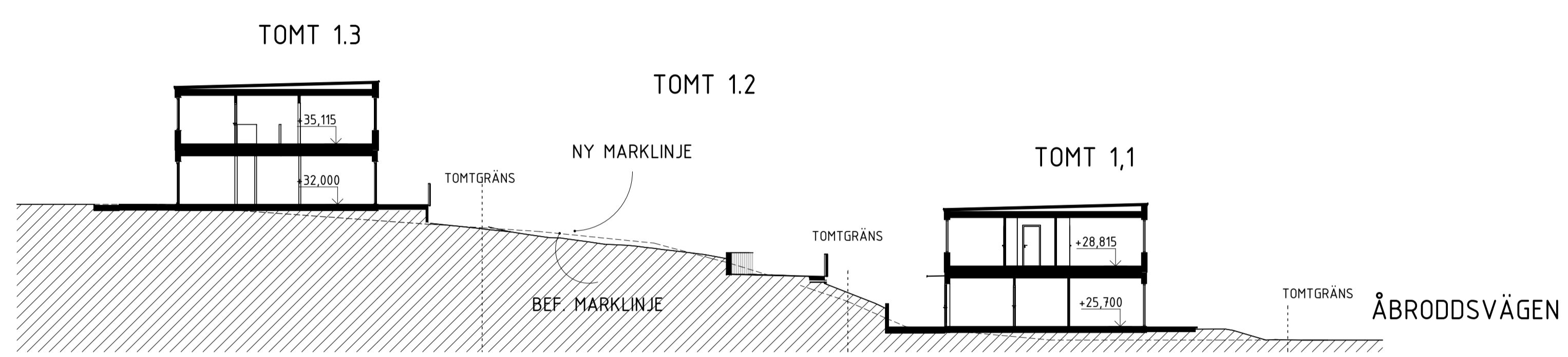

SEKTION B-B

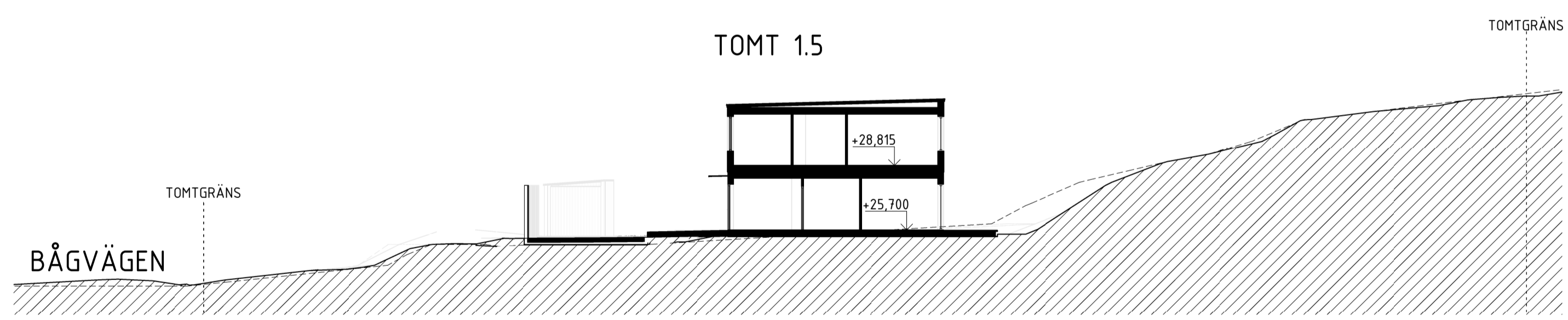

SEKTION C-C

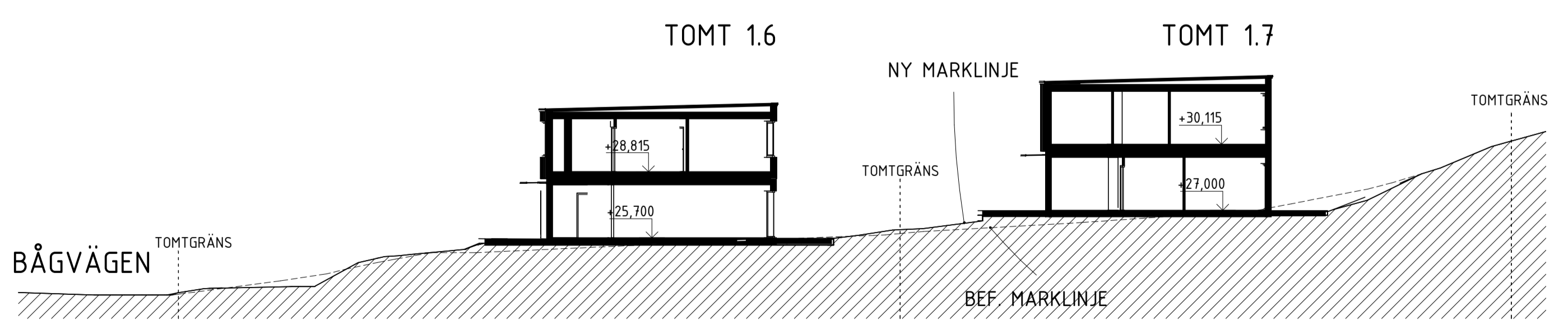

SEKTION D-D

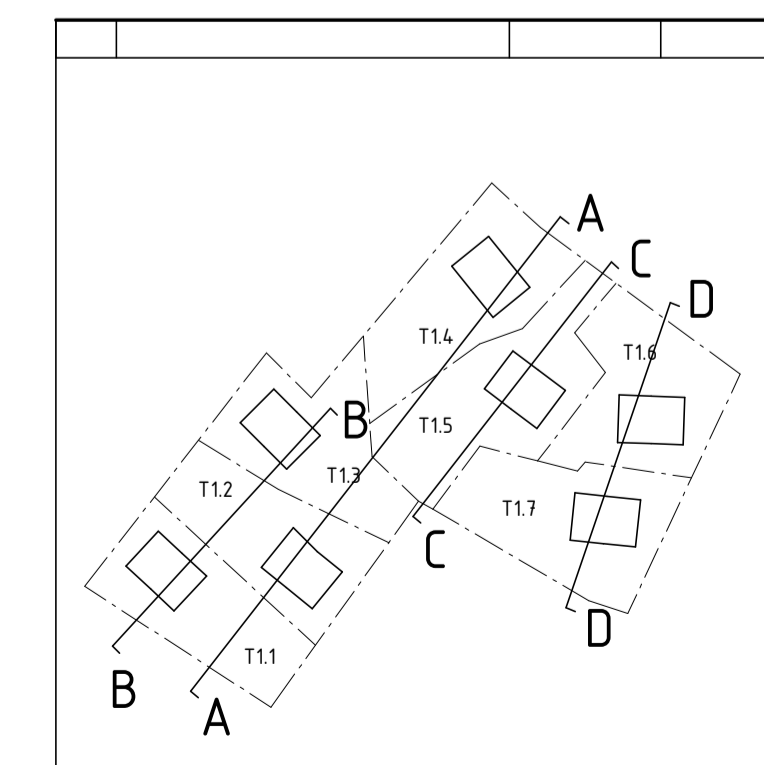

ORIENTERINGSFIGUR

B	REV. ENL. BEGÄRAN OM KOMPL. 220623	2022-07-15	MS
A	NBK och fastighetsbeteckning	2022-06-10	
BET	ÄNDRINGEN AVSER	DATUM	SIGN
BYGGLOVSHANDLING			
KUMMELNÄS			
VELAMSUND 14:53; 14:54; 14:60; 14:102; 14:103; 14:104; 14:105			
<input checked="" type="checkbox"/>	A VOTEN / CREAM		
UPPROGN NR 20023		RITAD/KONSTR. AV EG/FR	HANDLÄGGARE GJ
DATUM 2022-02-25		ANSVARIG G. JOHANSSON	
NYBYGGNAD BOSTADSHUS SEKTIONER, TOMT 1.1-1.7 LÅNGSEKTIONER			
SKALA A1 1:200 A3 1:400	NUMMER A-40-2-100	BET B	
1:100			

FÖRKLARINGAR

FÖRESKRIFTER

HÄNVISNINGAR

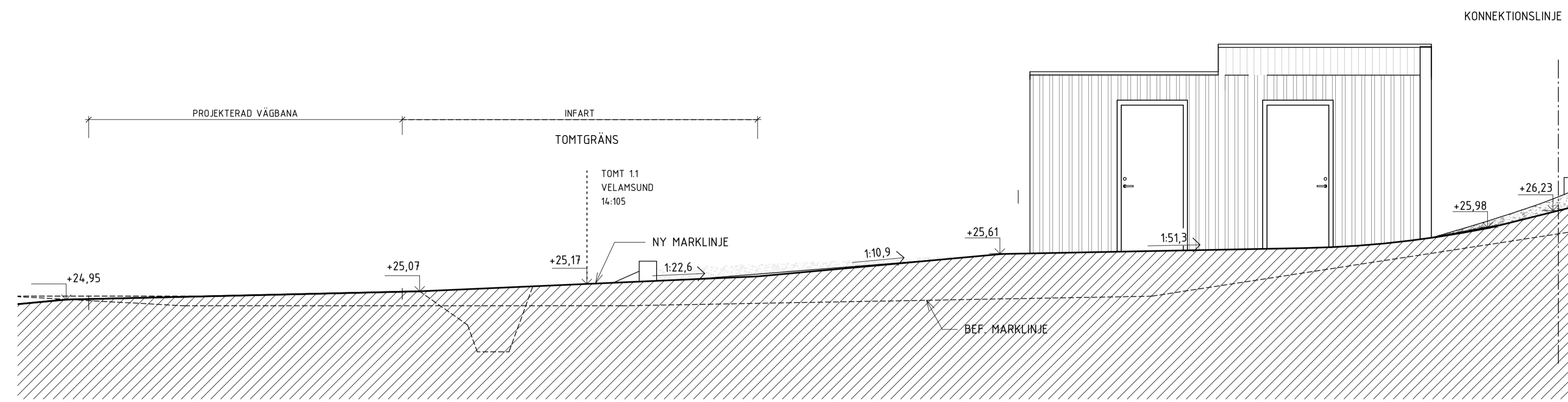

S-101-A

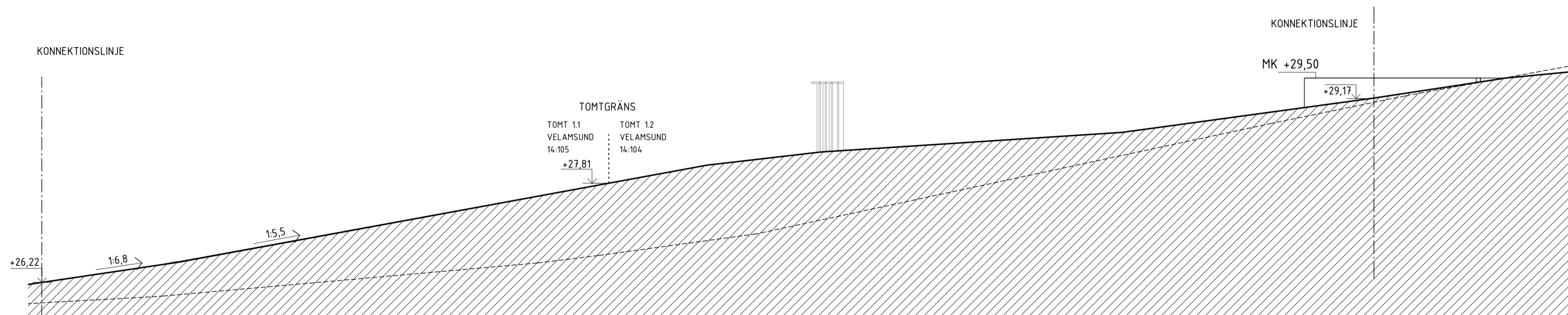

S-101-B

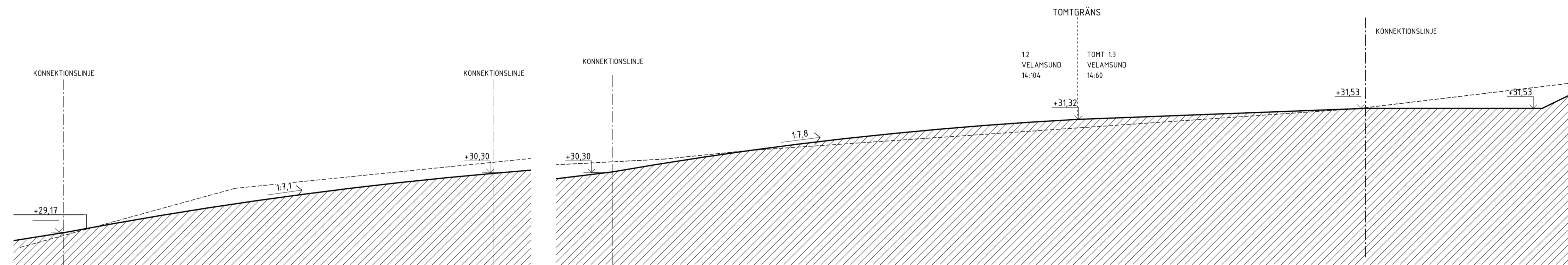

S-101-C

S-101-D

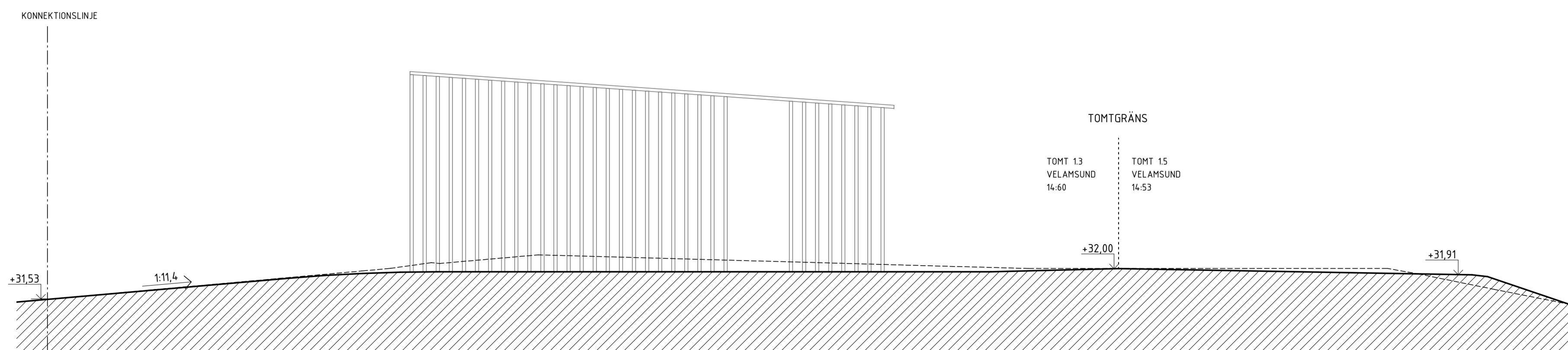

S-101-E

BET	ÄNDRINGEN AVSER	DATUM	SIGN

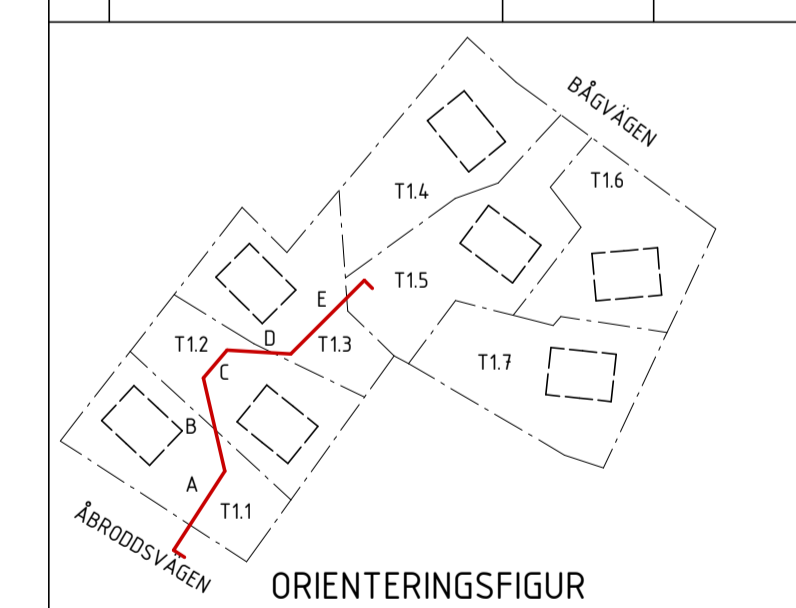

BYGGLOVSHANDLING
KUMMELNÄS
 VELAMSUND 14:53; 14:60; 14:104; 14:105

<input checked="" type="checkbox"/> A	VOTEN / CREAM

UPPDRAG NR 20023	RITAD/KONSTR. AV MS	HANDLÄGGARE GJ
DATUM 2022-07-15	ANSVARIG G. JOHANSSON	

NYBYGGNAD BOSTADSHUS
 SEKTION, INFARTSVÄG TOMT 1.1-1.5

SKALA A1 1:50 A3 1:100	NUMMER A-40-2-101	BET
------------------------------	----------------------	-----

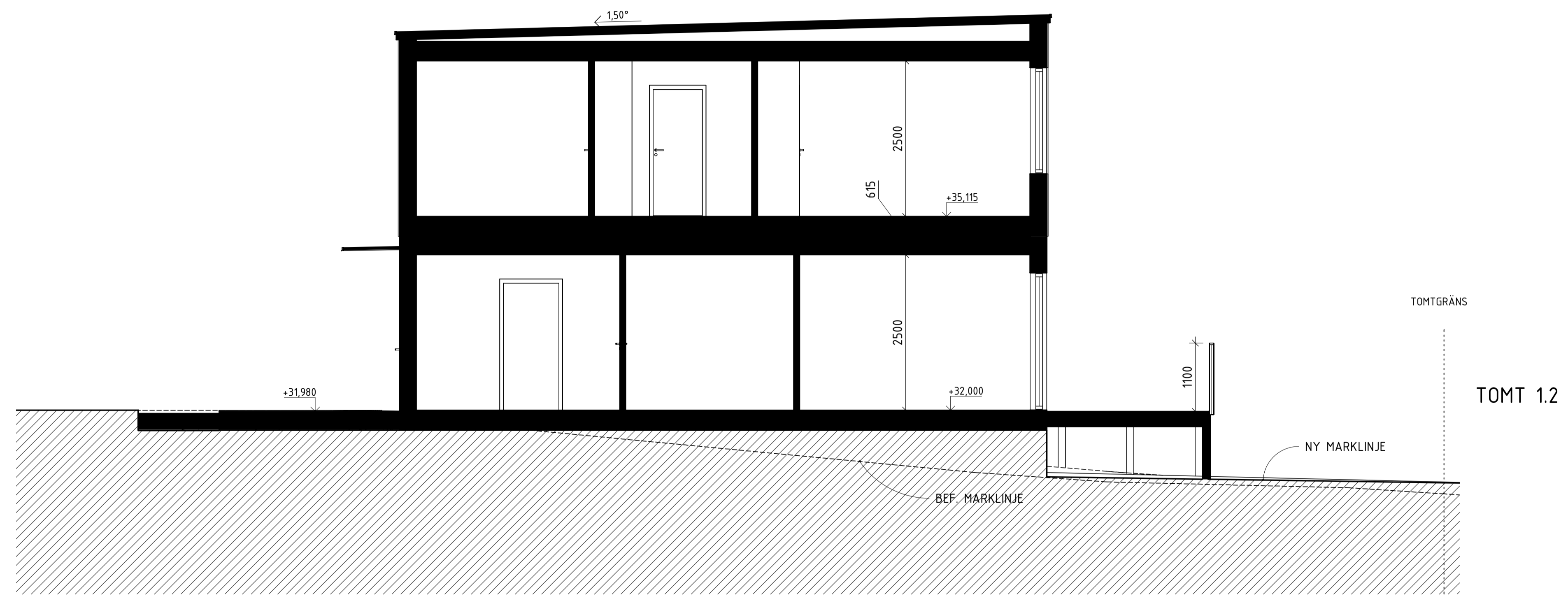

SEKTION A-A

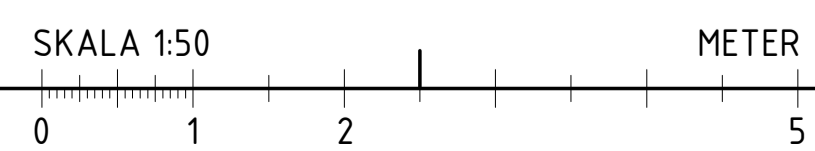

ORIENTERINGSFIGUR

A	NBK och fastighetsbeteckning	2022-06-10	
BET	ÄNDRINGEN AVSER	DATUM	SIGN
BYGGLOVSHANDLING			
KUMMELNÄS			
VELAMSUND 14:60			
A / VÖTEN / CREAM			
fgr			
UPPDRAG NR	RITAD/KONSTR. AV	HANDLÄGGARE	
20023	EG	GJ	
DATUM	ANSVARIG		
2022-02-25	G. JOHANSSON		
NYBYGGNAD BOSTADSHUS			
SEKTION, TOMT 1.3			
FRILIGGANDE HUS			
SKALA	NUMMER		BET
A1 1:50	A-40-2-131		
A3 1:100			

FÖRKLARINGAR

FASADKULÖR:
 #1 MÖRKGRÅ, ALCRO TRÄLASYR, 340 BRÄNDSKAR ELLER LIK
 (NÄRLIGGANDE NCS: S 7502-Y)
 MMN = MEDEMARKNIVÅ

FÖRESKRIFTER

FASAD, PLAN 1 OMVÄND LOCKLÄKTSPANEL, STÄENDE

FASAD, PLAN 2 LOCKLÄKTSPANEL, STÄENDE

TAK TAKPAPP, SVART

FÖNSTER INVÄNDIGT: TRÄ, VIT
 UTVÄNDIGT: ALU, SVART RAL 9011
 SMYG LIKA KARM

FÖNSTERDÖRRAR INVÄNDIGT: TRÄ, VIT
 UTVÄNDIGT: ALU, SVART RAL 9011
 SMYG LIKA KARM

TAKAVVATTNING/
 PLÅTARBETEN SVART RAL 9011

STÖDMUR SE PLANRITNING

HÄNVISNINGAR

FÖR KULÖRER SE ÄVEN KULÖRBEKRYVNING

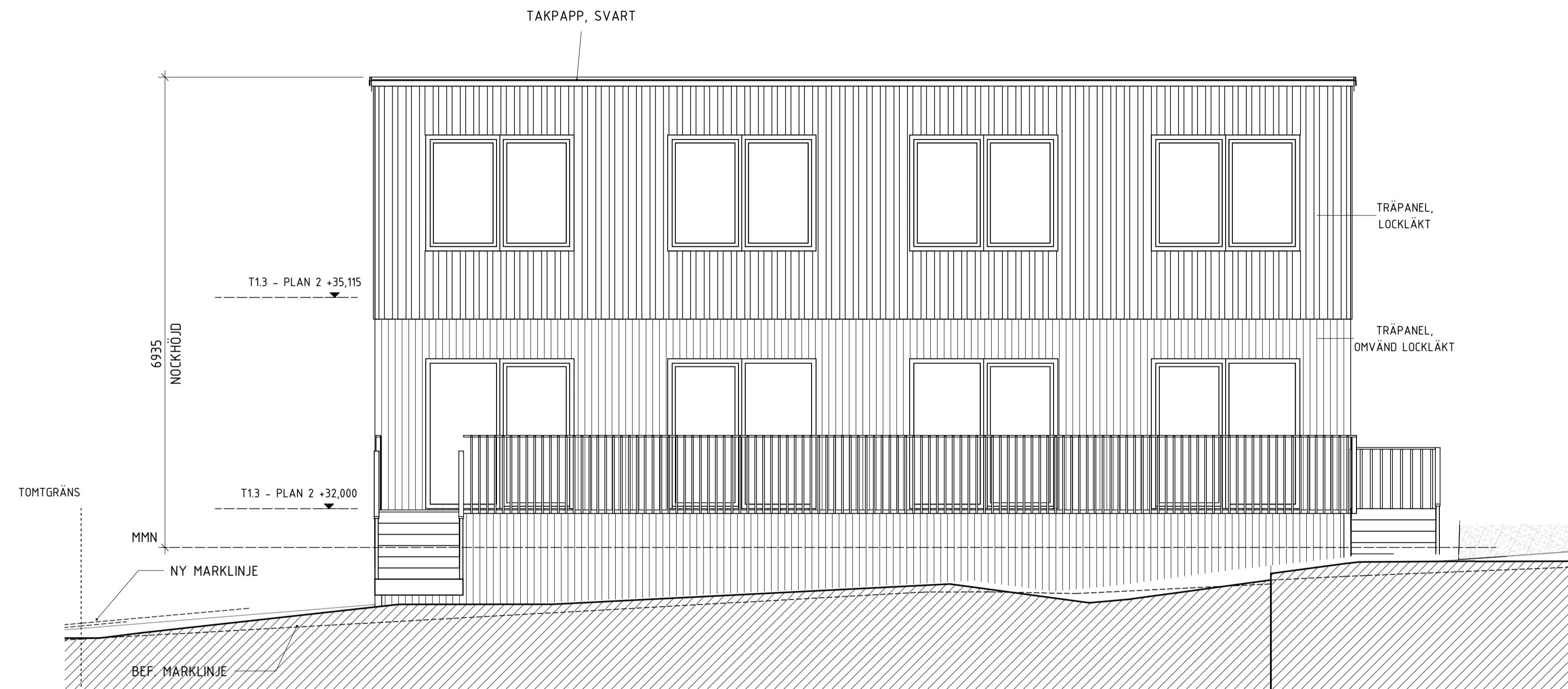

FASAD MOT SYDVÄST

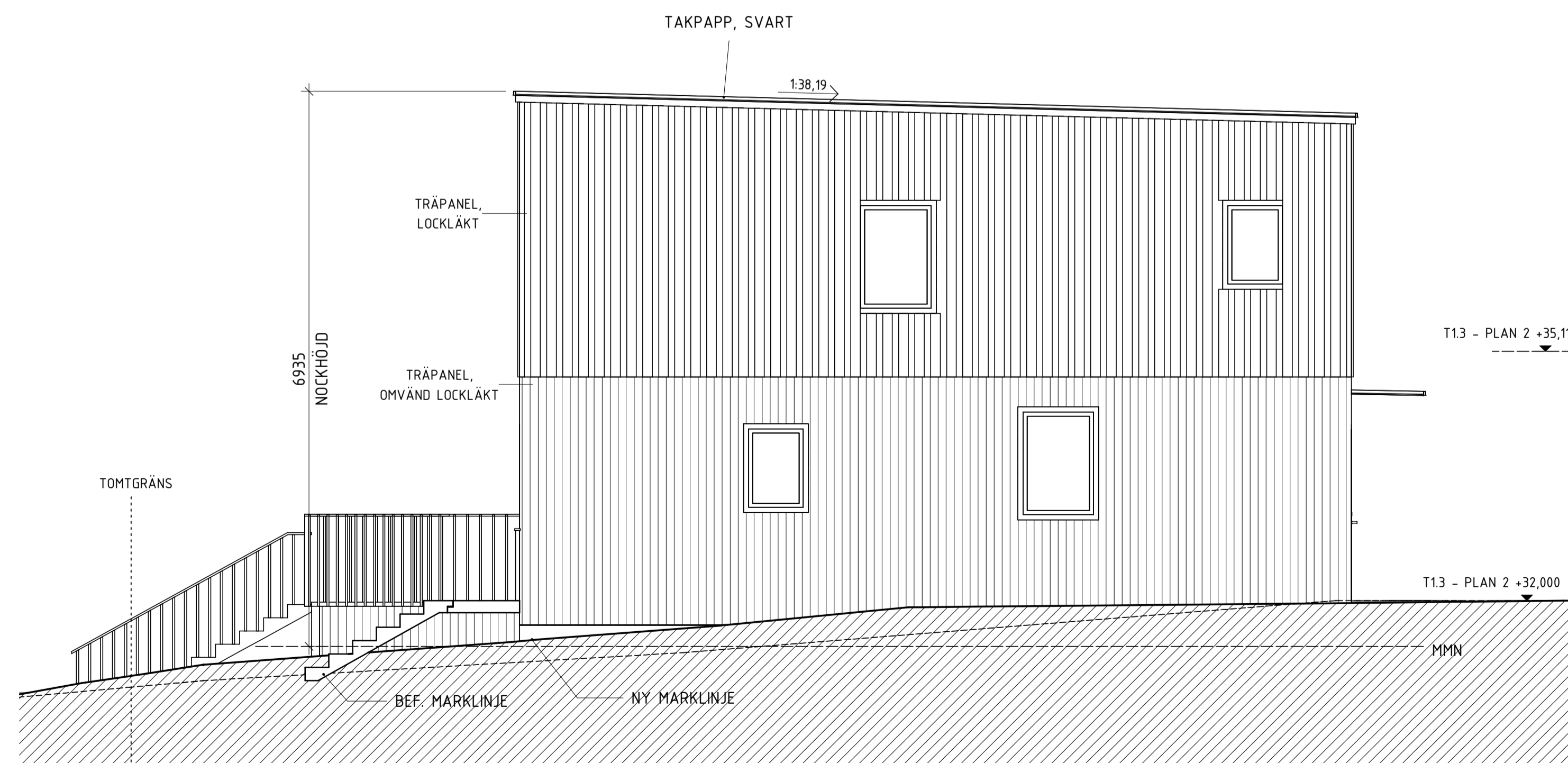

FASAD MOT SYDÖST

SKALA 1:50 METER

0 1 2 5

C	ÄNDRING FASADKULÖR	2022-10-03	MS
B	ÄNDRING FASADKULÖR	2022-09-13	MS
A	NBK och fasfihetsbefeckning	2022-06-10	
BET	ÄNDRINGEN AVSER	DATUM	SIGN

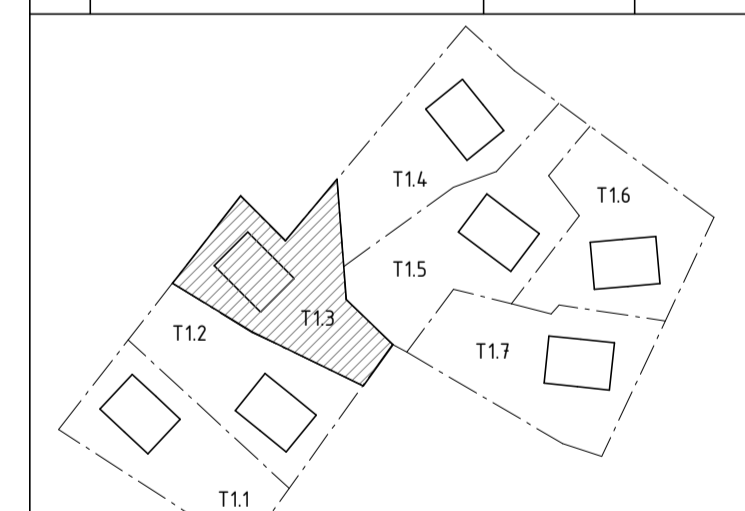

ORIENTERINGSFIGUR

BYGGLOVSHANDLING

KUMMELNÄS
 VELAMSUND 14:60

A VOTEN / CREAM

UPPDRAG NR 20023	RITADYKONSTR. AV MS/FR	HANDLÄGGARE GJ
DATUM 2022-02-25	ANSVARIG G. JOHANSSON	

NYBYGGNAD BOSTADSHUS
 FASADER, TOMT 1.3
 FRILIGGANDE HUS

SKALA A1 1:50 A3 1:100	NUMMER A-40-3-131	BET C
------------------------------	----------------------	----------

FÖRKLARINGAR

FASADKULÖR:
 #1 MÖRKGRÅ, ALCRO TRÄLASYR, 340 BRÄNDSKÅR ELLER LKV
 (NÄRLIGGANDE NCS: S 7502-Y)
 MMN = MEDELMARKNIVÅ

FÖRESKRIFTER

FASAD, PLAN 1 OMVÄND LOCKLÄKTSPANEL, STÄENDE

FASAD, PLAN 2 LOCKLÄKTSPANEL, STÄENDE

TAK TAKPAPP, SVART

FÖNSTER INVÄNDIGT: TRÄ, VIT
 UTVÄNDIGT: ALU, SVART RAL 9011
 SMYG LIKA KARM

FÖNSTERDÖRRAR INVÄNDIGT: TRÄ, VIT
 UTVÄNDIGT: ALU, SVART RAL 9011
 SMYG LIKA KARM

TAKAVVATTNING/
 PLÅTARBETEN SVART RAL 9011

STÖDMUR SE PLANRITNING

HÄNVISNINGAR

FÖR KULÖRER SE ÄVEN KULÖRBESKRIVNING

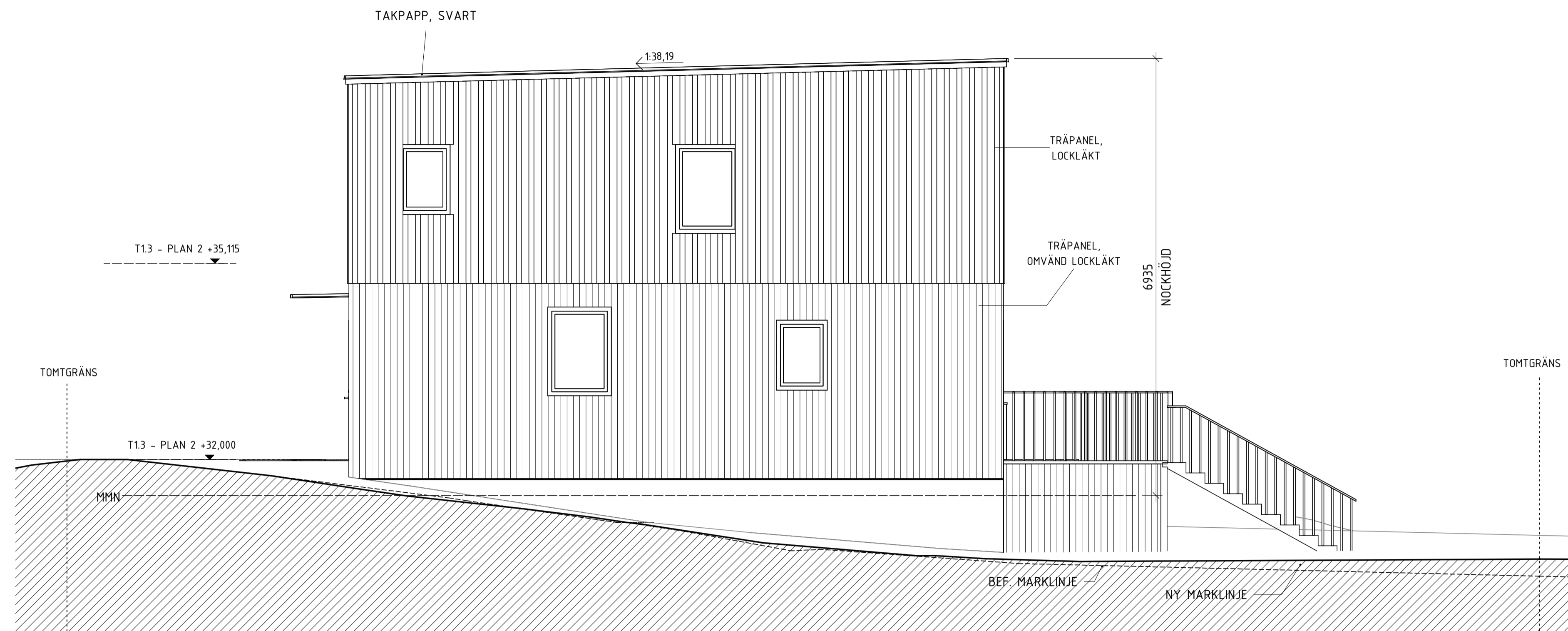

FASAD MOT NORDVÄST



FASAD MOT NORDÖST

SKALA 1:50 METER

0 1 2 5

C	ÄNDRING FASADKULÖR	2022-10-03	MS
B	ÄNDRING FASADKULÖR	2022-09-13	MS
A	NBK och fasfihetsbeteckning	2022-06-10	
BET	ÄNDRINGEN AVSER	DATUM	SIGN

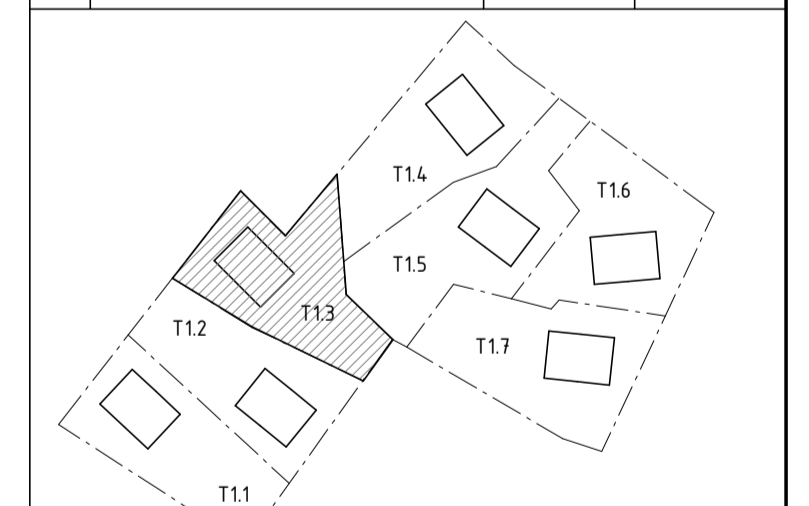

ORIENTERINGSFIGUR

BYGGLOVSHANDLING

KUMMELNÄS
 VELAMSUND 14:60

A VOTEN / CREAM

UPPDRAG NR 20023	RITADYKONSTR. AV MS/FR	HANDLÄGGARE GJ
DATUM 2022-02-25	ANSVARIG G. JOHANSSON	

NYBYGGNAD BOSTADSHUS
 FASADER, TOMT 1.3
 FRILIGGANDE HUS

SKALA A1 1:50 A3 1:100	NUMMER A-40-3-132	BET C
------------------------------	----------------------	----------

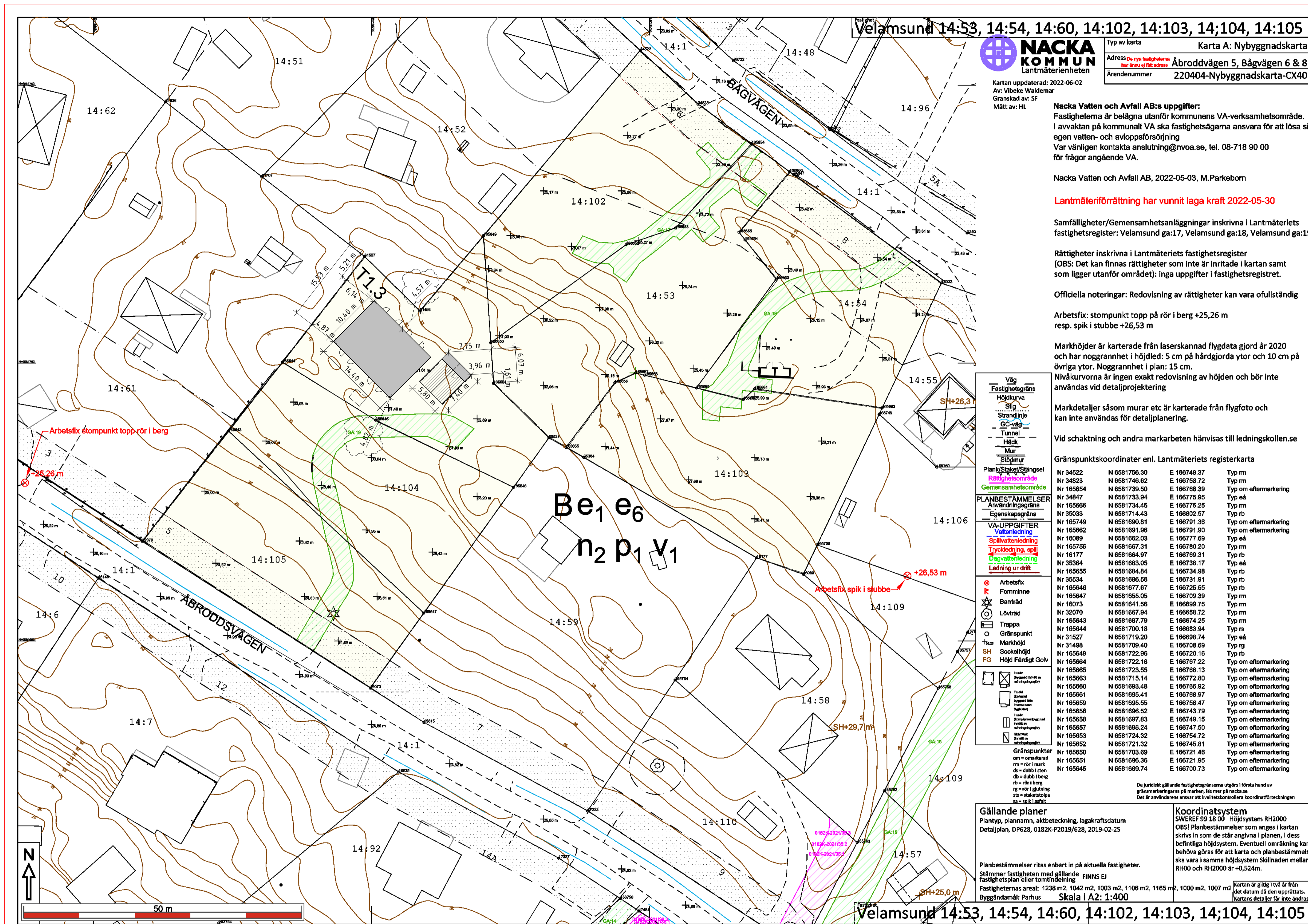

NACKA KOMMUN
Lantmäterienheten

Karta A: Nybyggnadskarta
Adress på nya fastigheterna: Åbroddsvägen 5, Bågvägen 6 & 8
Ärendenummer: 220404-Nybyggnadskarta-CX40

Kartan uppdaterad: 2022-06-02
Av: Vibeke Waldeemar
Granskad av: SF
Mätt av: HL

Nacka Vatten och Avfall AB:s uppgifter:
Fastigheterna är belägna utanför kommunens VA-verksamhetsområde. I avvaktan på kommunalt VA ska fastighetsägarna ansvara för att lösa sin egen vatten- och avloppsförsörjning. Var vänligen kontakta anslutning@nvva.se, tel. 08-718 90 00 för frågor angående VA.

Nacka Vatten och Avfall AB, 2022-05-03, M.Parkeborn
Lantmäteriförordning har vunnit laga kraft 2022-05-30

Samfälligheter/Gemensamhetsanläggningar inskrivna i Lantmäteriets fastighetsregister: Velamsund ga:17, Velamsund ga:18, Velamsund ga:19

Rättigheter inskrivna i Lantmäteriets fastighetsregister (OBS: Det kan finnas rättigheter som inte är inritade i kartan samt som ligger utanför området): inga uppgifter i fastighetsregistret.

Officiella noteringar: Redovisning av rättigheter kan vara ofullständig

Arbetsfix: stompunkt topp på rör i berg +25,26 m resp. spik i stubbe +26,53 m

Markhöjder är karterade från laserskannad flygdata gjord år 2020 och har noggrannhet i höjddet: 5 cm på hårdgjorda ytor och 10 cm på övriga ytor. Noggrannhet i plan: 15 cm.

Nivåkurvorna är ingen exakt redovisning av höjden och bör inte användas vid detaljprojektering

Markdetaljer såsom murar etc är karterade från flygfoto och kan inte användas för detaljplanering.

Vid schaktning och andra markarbeten hänvisas till ledningskollen.se

Gränspunktskoordinater enl. Lantmäteriets registerkarta

Nr	N	E	Typ
Nr 34522	N 6581756.30	E 166748.37	Typ m
Nr 34823	N 6581746.82	E 166758.72	Typ m
Nr 165654	N 6581739.50	E 166768.39	Typ om eftermarkering
Nr 34847	N 6581733.94	E 166775.95	Typ m
Nr 165698	N 6581734.45	E 166775.25	Typ m
Nr 35033	N 6581714.43	E 166802.57	Typ m
Nr 165749	N 6581690.81	E 166791.36	Typ om eftermarkering
Nr 165662	N 6581691.96	E 166791.90	Typ om eftermarkering
Nr 16089	N 6581682.03	E 166777.69	Typ m
Nr 165796	N 6581687.31	E 166780.20	Typ m
Nr 161777	N 6581684.91	E 166783.97	Typ m
Nr 35364	N 6581683.05	E 166738.17	Typ m
Nr 165655	N 6581684.84	E 166734.98	Typ m
Nr 35534	N 6581688.56	E 166731.91	Typ m
Nr 165646	N 6581677.67	E 166725.55	Typ m
Nr 165647	N 6581655.05	E 166709.39	Typ m
Nr 160713	N 6581641.56	E 166699.76	Typ m
Nr 32070	N 6581687.94	E 166658.72	Typ m
Nr 165643	N 6581687.79	E 166674.25	Typ m
Nr 165644	N 6581700.18	E 166683.94	Typ m
Nr 31527	N 6581719.20	E 166698.74	Typ m
Nr 31498	N 6581709.40	E 166708.69	Typ m
Nr 165649	N 6581722.96	E 166720.16	Typ m
Nr 165664	N 6581722.18	E 166767.22	Typ om eftermarkering
Nr 165665	N 6581723.55	E 166768.13	Typ om eftermarkering
Nr 165663	N 6581715.14	E 166772.80	Typ om eftermarkering
Nr 165660	N 6581693.48	E 166766.92	Typ om eftermarkering
Nr 165661	N 6581695.41	E 166769.97	Typ om eftermarkering
Nr 165659	N 6581695.55	E 166758.47	Typ om eftermarkering
Nr 165656	N 6581696.52	E 166743.79	Typ om eftermarkering
Nr 165658	N 6581697.83	E 166749.15	Typ om eftermarkering
Nr 165657	N 6581698.24	E 166747.50	Typ om eftermarkering
Nr 165653	N 6581724.32	E 166754.72	Typ om eftermarkering
Nr 165652	N 6581721.32	E 166745.91	Typ om eftermarkering
Nr 165650	N 6581703.69	E 166721.46	Typ om eftermarkering
Nr 165651	N 6581696.36	E 166721.95	Typ om eftermarkering
Nr 165645	N 6581689.74	E 166700.73	Typ om eftermarkering

Gällande planer
Plantyp, plannamn, aktbeteckning, lagkraftsdatum
Detaljplan, DP628, 0182K-P2019/628, 2019-02-25

Planbestämmelser ritas enbart in på aktuella fastigheter.
Stämmer fastigheten med gällande fastighetsplan eller tomtindelning FINNS EJ
Fastigheternas areal: 1238 m², 1042 m², 1003 m², 1106 m², 1165 m², 1000 m², 1007 m²
Byggnadsmål: Parhus Skala i A2: 1:400

De juridiskt gällande fastighetsgränserna utgörs i första hand av gränsmarkeringarna på marken. Bli mer på nacks.se
Det är användarens ansvar att kvalitetskontrollera koordinatförteckningen

Koordinatsystem
SWEREF 99 18 00 Höjdsystem RH2000
OBS! Planbestämmelser som anges i kartan skrivs in som de står angivna i planen, i dess befintliga höjdsystem. Eventuell omräkning kan behöva göras för att karta och planbestämmelser ska vara i samma höjdsystem Skillnaden mellan RH00 och RH2000 är +0,524m.

Kartan är giltig i två år från det datum då den upprättats. Kartans detaljer får inte ändras!

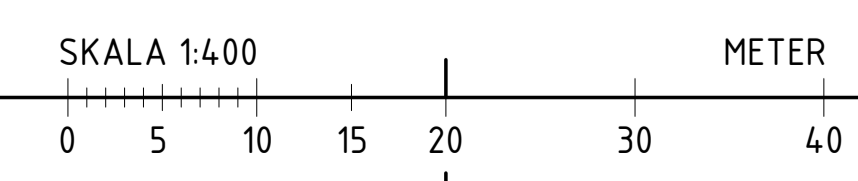

C	REV. ENL. BEGÄRAN OM KOMPL.	2022-07-15	MS
B	NBK och fastighetsbeteckning	2022-06-10	
A	REV. ENL. BEGÄRAN OM KOMPL. TILLÄGG - 22-03. SE PM.	2022-04-07	
BET	ANDRINGEN SVARER	DATUM	SIGN

BYGGLOVSHANDLING
KUMMELNÄS
VELAMSUND 14:60

A VOTEN / CREAM

UPPDRAG NR	RITADYKONSTR. AV	HANDLÄGGARE
20023	EG	GJ
DATUM	ANSVARIG	
2022-02-25	G. JOHANSSON	

NYBYGGNAD BOSTADSHUS
VELAMSUND 14-60
SITUATIONSPLAN, TOMT 1.3

SKALA	NUMMER	BET
A1 1:400 A3 1:800	NBK, TOMT 1.3	C

			RITNINGSFÖRTECKNING		ANTAL BLAD (2)	BLAD NR 1
			KUMMELNÄS NYBYGGNAD BOSTADSHUS VELAMSUND 14:53; 14:54; 14:60; 14:102; 14:103; 14:104; 14:105 BYGGLOVSHANDLING		PROJEKTNUMMER 20023	
					SIGN EG	
					DATUM 2022-02-28	SENASTE ÄNDRING 2022-10-03
RITNINGNUMMER	BET	RITNINGENS INNEHÅLL	SKALA	RITNINGSDATUM	ÄNDRINGSDATUM	
1						
A-01-1-100	E	MARKPLANERING ÖVERSIKT, TOMT 1.1-1.7	1:250, 1:50	2022-02-25	2022-08-22	
A-40-2-100	E	SEKTIONER, TOMT 1.1-1.7	1:200, 1:50	2022-02-25	2022-09-05	
A-40-2-101		SEKTION, INFARTSVÄG TOMT 1.1-1.5	1:50	2022-07-15		
A-40-2-102		SEKTION, INFARTSVÄG TOMT 1.4-1.6	1:50	2022-07-15		
A-40-3-101	C	STÖDMURAR	1:50	2022-04-07	2022-08-19	
1.1						
A-01-1-110	C	MARKPLANERING, TOMT 1.1	1:100	2022-02-25	2022-07-15	
A-40-0-110	B	KOMPLEMENTHUS T1.1	1:50	2022-07-15	2022-10-03	
A-40-2-111	A	SEKTION, TOMT 1.1	1:50	2022-02-25	2022-06-10	
A-40-3-111	D	FASADER, TOMT 1.1	1:50	2022-02-25	2022-10-03	
A-40-3-112	C	FASADER, TOMT 1.1	1:50	2022-02-25	2022-10-03	
NBK, TOMT 1.1	B	VELAMSUND 14-105	1:400	2022-02-25	2022-07-15	
1.2						
A-01-1-120	E	MARKPLANERING, TOMT 1.2	1:100	2022-02-25	2022-09-05	
A-40-0-120	B	KOMPLEMENTHUS T1.2	1:50	2022-07-15	2022-10-03	
A-40-1-120		PLANER, FRILIGGANDE HUS T1.2	1:50	2022-08-19		
A-40-2-121	D	SEKTION, TOMT 1.2	1:50	2022-02-25	2022-09-05	
A-40-3-121	F	FASADER, TOMT 1.2	1:50	2022-02-25	2022-10-03	
A-40-3-122	G	FASADER, TOMT 1.2	1:50	2022-02-25	2022-10-03	
NBK, TOMT 1.2	B	VELAMSUND 14-104	1:400	2022-02-25	2022-06-10	
1.3						
A-01-1-130	C	MARKPLANERING, TOMT 1.3	1:100	2022-02-25	2022-07-15	
A-40-0-130	B	KOMPLEMENTHUS T1.3	1:50	2022-07-15	2022-10-03	
A-40-2-131	A	SEKTION, TOMT 1.3	1:50	2022-02-25	2022-06-10	
A-40-3-131	B	FASADER, TOMT 1.3	1:50	2022-02-25	2022-09-13	
A-40-3-132	B	FASADER, TOMT 1.3	1:50	2022-02-25	2022-09-13	
NBK, TOMT 1.3	C	VELAMSUND 14-60	1:400	2022-02-25	2022-07-15	
1.4						
A-01-1-140	C	MARKPLANERING, TOMT 1.4	1:100	2022-02-25	2022-07-15	
A-40-0-140	B	KOMPLEMENTHUS T1.4	1:50	2022-07-15	2022-10-03	
A-40-2-141	C	SEKTION, TOMT 1.4	1:50	2022-02-25	2022-07-15	
A-40-3-141	E	FASADER, TOMT 1.4	1:50	2022-02-25	2022-10-03	
A-40-3-142	E	FASADER, TOMT 1.4	1:50	2022-02-25	2022-10-03	
NBK, TOMT 1.4	C	VELAMSUND 14-102	1:400	2022-02-25	2022-07-15	
1.5						
A-01-1-150	D	MARKPLANERING, TOMT 1.5	1:100	2022-02-25	2022-08-22	
A-40-0-150	B	KOMPLEMENTHUS T1.5	1:50	2022-07-15	2022-10-03	
A-40-2-151	D	SEKTION, TOMT 1.5	1:50	2022-02-25	2022-08-22	
A-40-3-151	E	FASADER, TOMT 1.5	1:50	2022-02-25	2022-10-03	

RITNINGSFÖRTECKNING			ANTAL BLAD (2)	BLAD NR 2	
KUMMELNÄS NYBYGGNAD BOSTADSHUS VELAMSUND 14:53; 14:54; 14:60; 14:102; 14:103; 14:104; 14:105 BYGGLOVSHANDLING			PROJEKTNUMMER 20023	SIGN EG	
			DATUM 2022-02-28	SENASTE ÄNDRING 2022-10-03	
RITNINGNUMMER	BET	RITNINGENS INNEHÅLL	SKALA	RITNINGSDATUM	ÄNDRINGSDATUM
A-40-3-152	D	FASADER, TOMT 1.5	1:50	2022-02-25	2022-10-03
NBK, TOMT 1.5	C	VELAMSUND 14-53	1:400	2022-02-25	2022-08-22
1.6					
A-01-1-160	C	MARKPLANERING, TOMT 1.6	1:100	2022-02-25	2022-08-22
A-40-0-160	A	KOMPLEMENTHUS T1.6	1:50	2022-07-15	2022-09-13
A-40-2-161	A	SEKTION, TOMT 1.6	1:50	2022-02-25	2022-07-15
A-40-3-161	B	FASADER, TOMT 1.6	1:50	2022-02-25	2022-09-13
A-40-3-162	B	FASADER, TOMT 1.6	1:50	2022-02-25	2022-09-13
NBK, TOMT 1.6	C	VELAMSUND 14-54	1:400	2022-02-25	2022-07-15
1.7					
A-01-1-170	B	MARKPLANERING, TOMT 1.7	1:100	2022-02-25	2022-06-10
A-40-0-170	B	KOMPLEMENTHUS T1.7	1:50	2022-07-15	2022-10-03
A-40-2-171	B	SEKTION, TOMT 1.7	1:50	2022-02-25	2022-07-15
A-40-3-171	C	FASADER, TOMT 1.7	1:50	2022-02-25	2022-10-03
A-40-3-172	D	FASADER, TOMT 1.7	1:50	2022-02-25	2022-10-03
NBK, TOMT 1.7	A	VELAMSUND 14-103	1:400	2022-02-25	2022-06-10
FRILIGGANDE HUS					
A-40-1-010		PLANER, FRILIGGANDE HUS	1:50	2022-02-25	
A-40-2-010		SEKTION, FRILIGGANDE HUS	1:50	2022-02-25	
A-40-3-010	A	FASADER, FRILIGGANDE HUS	1:50	2022-02-25	2022-09-13
KOMPLEMENTBYGGNADER					
A-40-0-010		FÖRRÅDSBYGGNADER, FRILIGGANDE HUS	1:50	2022-02-25	
A-40-0-020		CARPORTS, FRILIGGANDE HUS	1:50	2022-02-25	
PARHUS					
A-40-1-041	C	PLAN 1, ENBOSTADSHUS	1:50	2022-02-28	2022-09-30
A-40-1-042	C	PLAN 2, ENBOSTADSHUS	1:50	2022-02-28	2022-09-30