

Dnr B 2022-001786 - Ankom 2022-10-10



Kartan upprättad: 2022-06-29  
Av: Vibeke Waldemar  
Granskad av: SRL  
Mätt av: KE

Fastighet	
Typ av karta	Karta A: Nybyggnadskarta
Adress	Åbroddsvägen 36, resp 36B
Ärendenummer	220620-Nybyggnadskarta-HU39

**Nacka Vatten och Avfall AB:s uppgifter:**  
Fastigheten är belägen utanför kommunens VA-verksamhetsområde. I avvaktan på kommunalt VA ska fastighetsägaren ansvara för att lösa sin egen vatten- och avlopps försörjning.  
Var vänligen kontakta anslutning@nvoa.se, tel. 08-718 90 00 för frågor angående VA.

Nacka Vatten och Avfall AB, 2022-06-27, C. Mattsson

Samfälligheter/Gemensamhetsanläggningar inskrivna i Lantmäteriets fastighetsregister: inga uppgifter i fastighetsregistret.

Rättigheter inskrivna i Lantmäteriets fastighetsregister (OBS: Det kan finnas rättigheter som inte är inritade i kartan samt som ligger utanför området): 14:74 och 14:136

FRM-akt	Rättighetstyp	Status	Ändamål
0182K-2022/48.1	Officialservitut	Levande	Väg
0182K-2022/48.2	Officialservitut	Levande	Vattenledning
0182K-2022/48.3	Officialservitut	Levande	Avloppsledning
0182K-2022/48.4	Officialservitut	Levande	Sophantering

Officiella noteringar (gäller Velamsund 14:74): Redovisning av rättigheter kan vara ofullständig

Arbetsfix: överkant gränsrör +21,99 m

Markhöjder är karterade från laserskannad flygdata gjord år 2020 och har noggrannhet i höjddled: 5 cm på hårdgjorda ytor och 10 cm på övriga ytor. Noggrannhet i plan: 15 cm. Markhöjder i grönt är inmätta på plats och har noggrannhet i höjddled: 2-5 cm och i plan: 1-2 cm.  
**OBS: Nivåkurvorna är ingen exakt redovisning av höjden och bör inte användas vid detaljprojektering**

Markdetaljer såsom murar etc är karterade från flygfoto och kan inte användas för detaljplanering.  
Vid schaktning och andra markarbeten hänvisas till ledningskollen.se

Gränspunktskoordinater enl. Lantmäteriets registerkarta

Nr 29293	N 6581166.95	E 167045.96	Typ rg kontrollerad
Nr 29276	N 6581169.60	E 167057.85	Typ rg kontrollerad
Nr 29557	N 6581169.31	E 167087.20	Typ rg kontrollerad
Nr 166394	N 6581125.51	E 167083.91	Typ rb NY
Nr 166393	N 6581127.08	E 167064.17	Typ rm NY
Nr 166392	N 6581132.68	E 167060.86	Typ rm NY
Nr 166391	N 6581138.62	E 167059.86	Typ rm NY
Nr 166390	N 6581145.39	E 167045.65	Typ rb NY
Nr 16395	N 6581082.68	E 167044.76	Typ rg kontrollerad
Nr 16183	N 6581086.65	E 167080.99	Typ rm kontrollerad

**Väg**  
Fastighetsgräns  
Höjdkurva  
Stig  
Strandlinje  
GC-väg  
Tunnel  
Häck  
Mur  
Stödmur  
Plank/Staket/Stängsel  
Rättighetsområde  
Gemensamhetsområde

**PLANBESTÄMMELSER**  
Användningsgräns  
Egenskapsgräns

**VA-UPPGIFTER**  
Vattenledning  
Spillvattenledning  
Tryckledning, spill  
Dagvattenledning  
Ledning ur drift

Arbetsfix  
Fornminne  
Barrträd  
Lövträd  
Trappa  
Gränspunkt  
Markhöjd  
Sockelhöjd  
Höjd Färdigt Golv

Husliv (byggnad inmätt av mätningssingelör)  
Taktot (karterad byggnad från kommunens flygbilder)  
Husliv (komplementbyggnad inmätt av mätningssingelör)  
Skämtak (inmätt av mätningssingelör)

**Gränspunkter**  
om = omarkerad  
rm = rör i mark  
ds = dubb i sten  
db = dubb i berg  
rb = rör i berg  
rg = rör i gjutning  
sts = staketstolpe  
sa = spik i asfalt

**Gällande planer**

Plantyp, plannamn, aktbeteckning, lagakraftsdatum  
Detaljplan, DP628, 0182K-P2019/628, 2019-02-25

Planbestämmelser ritas enbart in på aktuell fastighet.  
Stämmer fastigheten med gällande fastighetsplan eller tomtindelning FINNS EJ  
Fastighetens areal: enl. Lantmäteriets fastighetsreg. 1461m2 resp. 1801m2  
Byggändamål: Nybyggnad, enbostadshus

Skala i A3: 1:400

Fastighet

**Koordinatsystem**

SWEREF 99 18 00 Höjdsystem RH2000  
OBS! Planbestämmelser som anges i kartan skrivs in som de står angivna i planen, i dess befintliga höjdsystem. Eventuell omräkning kan behöva göras för att karta och planbestämmelser ska vara i samma höjdsystem Skillnaden mellan RH00 och RH2000 är +0,524m.

Kartan är giltig i två år från det datum då den upprättats. Kartans detaljer får inte ändras!

**Velamsund 14:136**

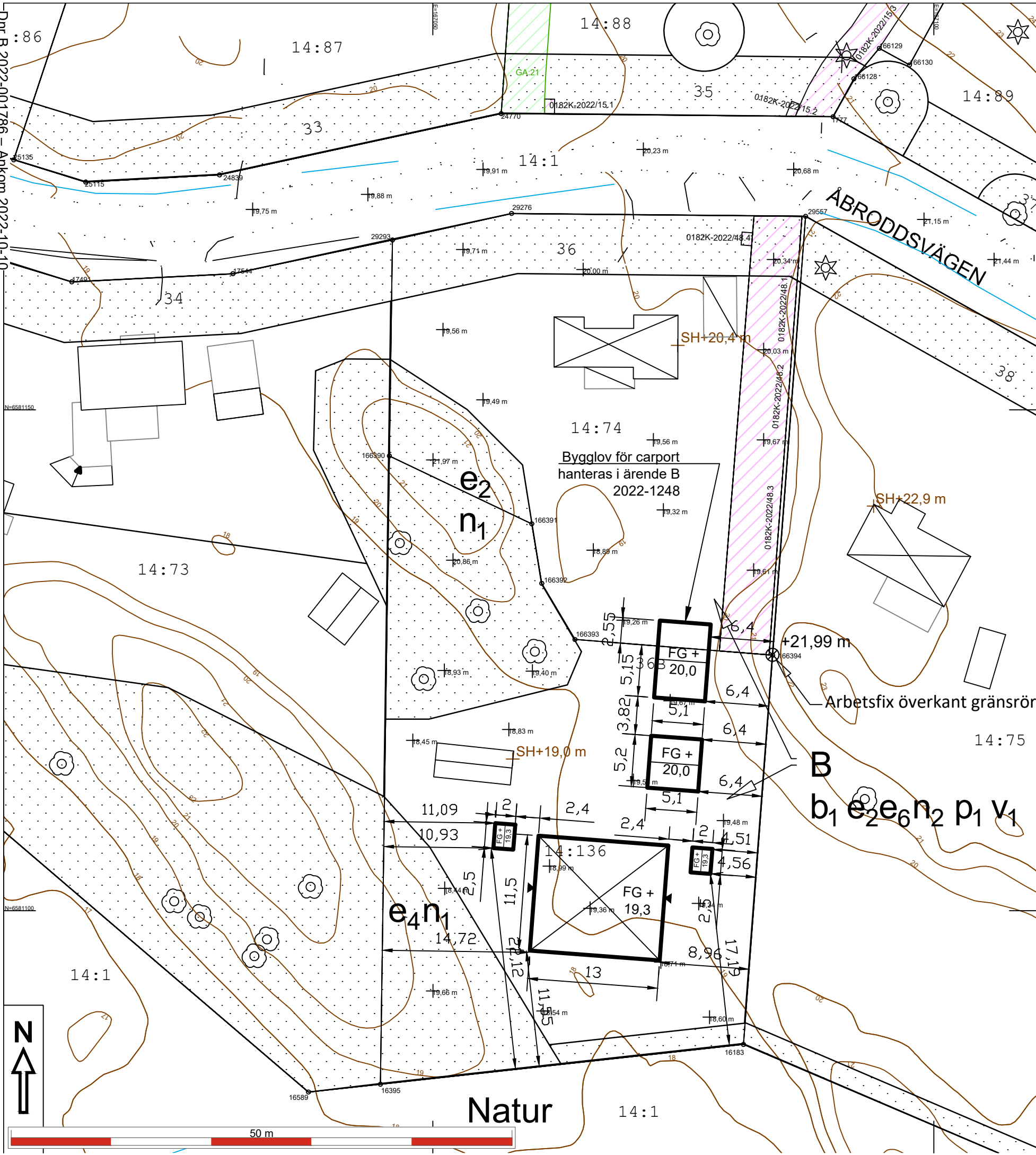

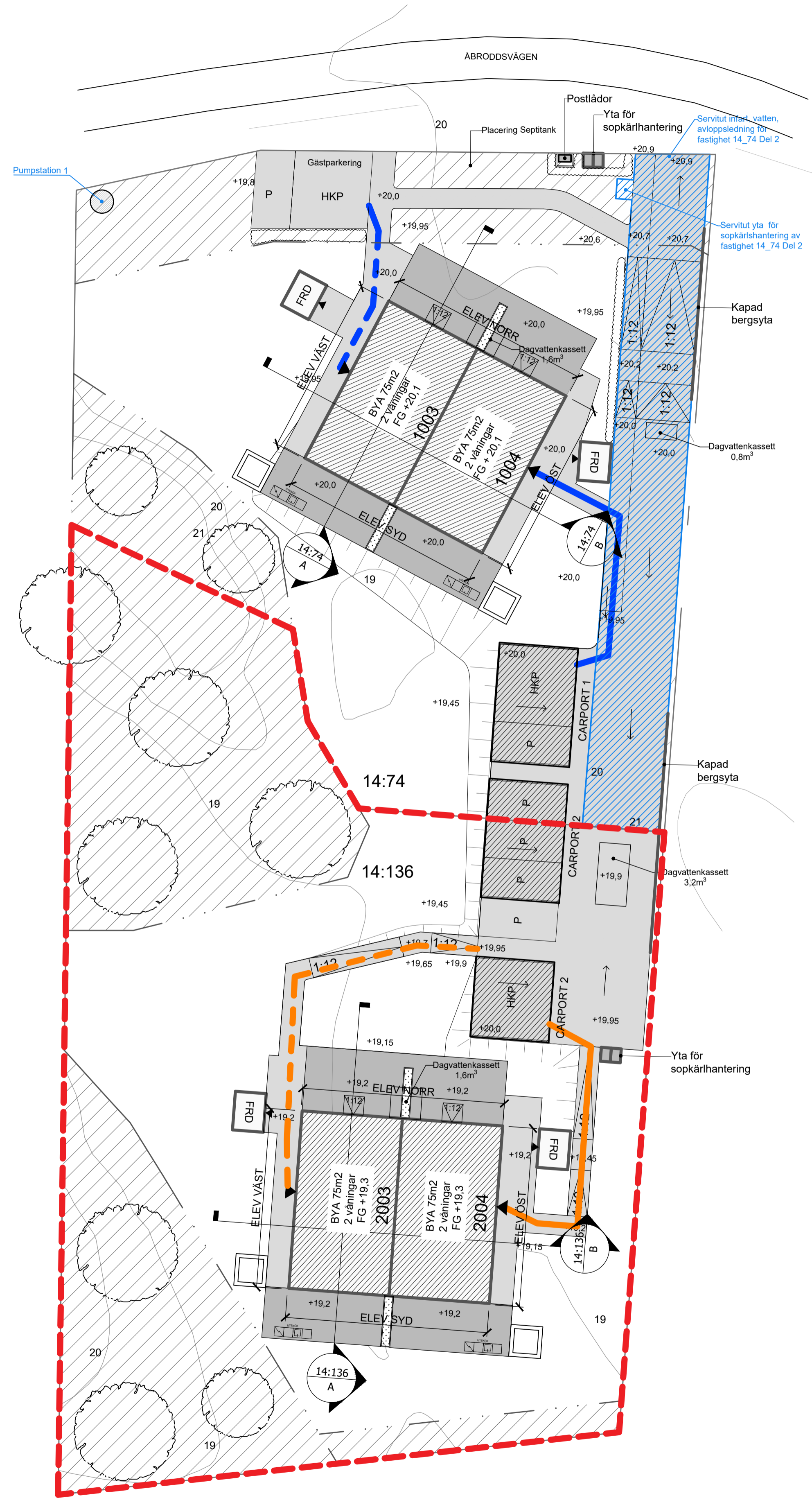

- Avstånd mellan handikapparkering och LGH 1003 : 11m
- Avstånd mellan handikapparkering och LGH 1004 : 17m
- Avstånd mellan handikapparkering och LGH 2003 : 25m
- Avstånd mellan handikapparkering och LGH 2004 : 19m

Avstånd mellan sophantering och:  
 -LGH 1003 : 28m  
 -LGH 1004 : 32m  
 -LGH 2003 : 38m  
 -LGH 2004 : 16m

**FÖRKLARINGAR**

- Tomtgräns
- Fastighet som bygglovet avser
- Kapad bergsyta

- ← Yttvattenpil
- Grus
- Betongplattor

Höjdsystem RH2000  
 Koordinatsystem SWEREF 99 18 00

**YTREDOVISNING**

14:136 (LGH 2003-2004)  
 BYA: 150 M2  
 BTA: 301 M2  
 BOA: 273 M2  
 Komplementbyggnader total BTA: 62 M2

**BYGGLOVSHANDLING**

**CAMPUS**

KATARINA VÄSTRA KYRKO GATA 8  
 116 25 STOCKHOLM SWEDEN  
 + 46 (0) 8 400 11 400  
 www.thecampus.se

PROJEKTNR 21005	RITAD AV PM	HANDLÄGGARE Pierre Maccario
DATUM 2022-07-01	UPPDRAGSANSVARIG Johan Berglund	

**VELAMSUND 14:136**  
 BOO, NACKA

NYBYGGNAD BOSTADSOMRADE  
 SITUATIONSPLAN

SKALA A1 1:200 A3 1:400	RITNINGSNR A1-A-01.1-02	BET
-------------------------------	----------------------------	-----



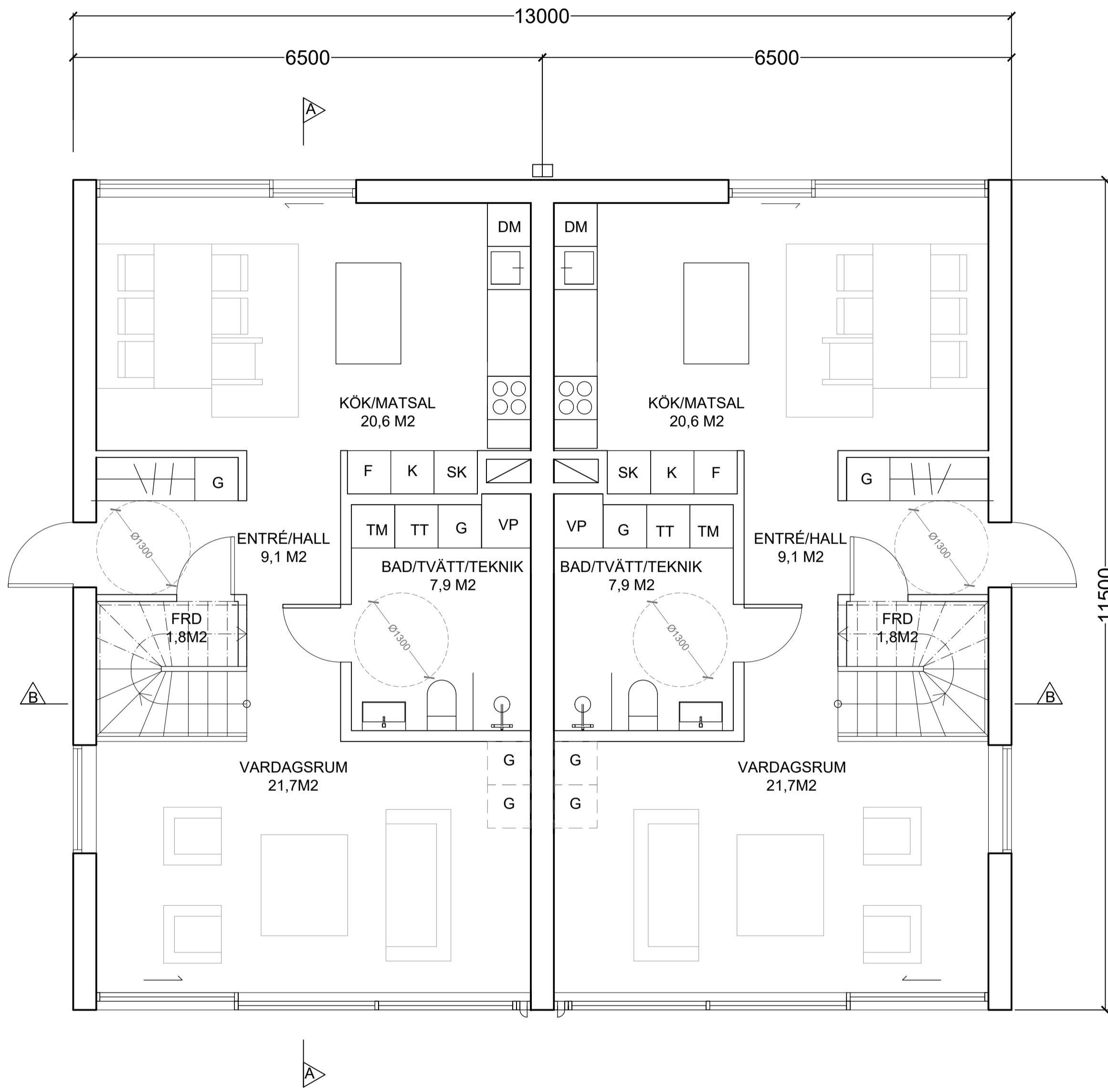

ENTRÉPLAN

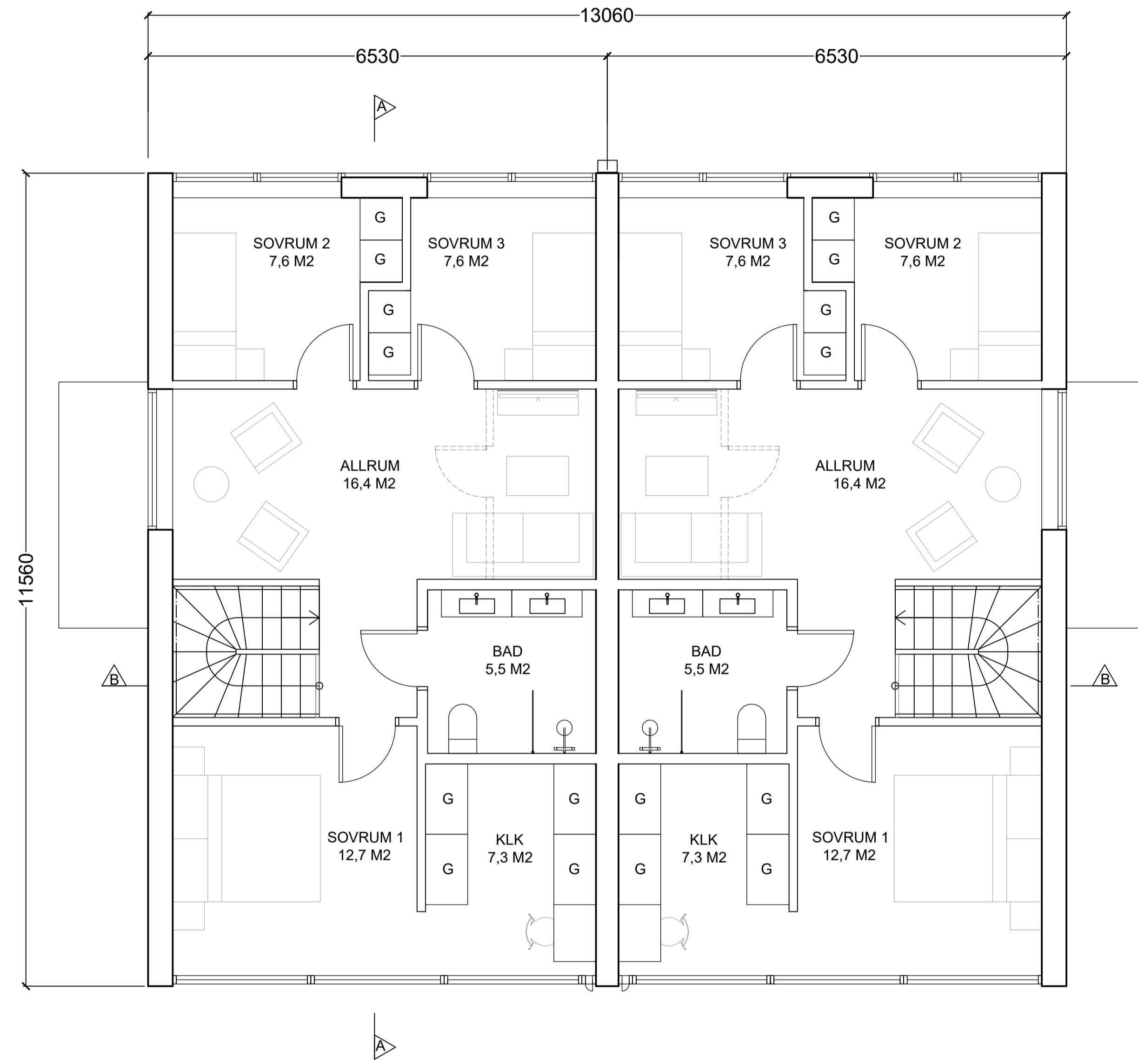

ÖVREPLAN

FÖRKLARINGAR

Alla mått i millimeter

HÄNVISNINGAR

För orientering se ritning A1-A-01.1-02

BET    ÄNDRING AVSER    SIGN    DATUM

BYGGLOVSHANDLING

CAMPUS

KATARINA VÄSTRA KYRKO GATA 8  
116 25 STOCKHOLM SWEDEN

+ 46 (0) 8 400 11 400  
www.thecampus.se

A CAMPUS ARCHITECTS

PROJEKTNR 21005	RITAD AV PM	HANDLÄGGARE Pierre Maccario
DATUM 2022-07-01	UPPDRAGSANSVARIG Johan Berglund	

VELAMSUND 14:136  
BOO, NACKA

NYBYGGNAD BOSTADSOMRÅDE  
PLANER LGH 2003, 2004 DEL 1 AV 2

SKALA A1 1:50 A3 1:100	RITNINGENR A1-A-40.1-71	BET
------------------------------	----------------------------	-----

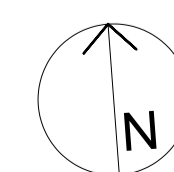

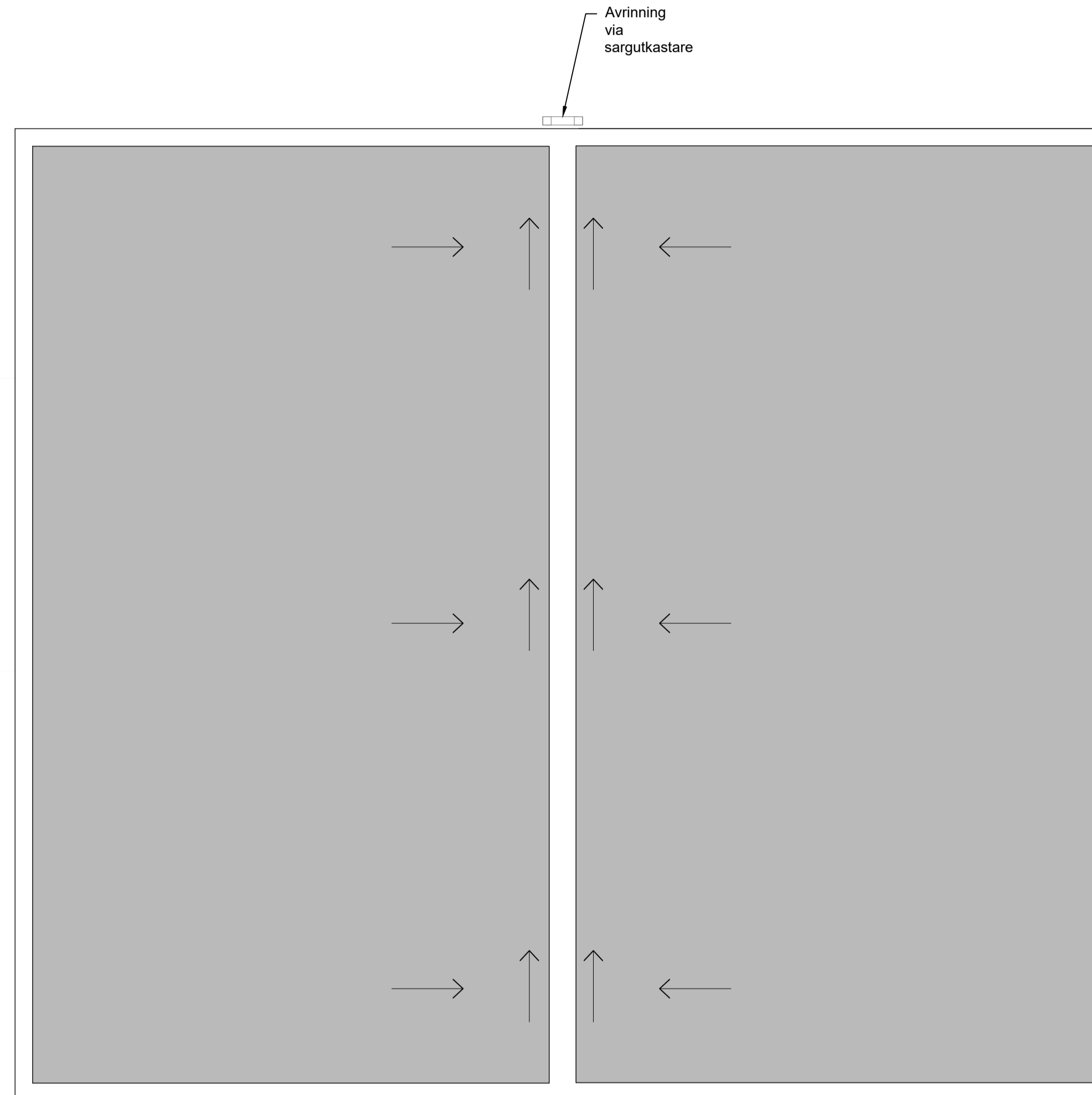

TAKPLAN

FÖRKLARINGAR

Alla mått i millimeter

HÄNVISNINGAR

För orientering se ritning A1-A-01.1-02

BET	ÄNDRING AVSER	SIGN	DATUM
-----	---------------	------	-------

BYGGLOVSHANDLING

CAMPUS

KATARINA VÄSTRA KYRKO GATA 8  
116 25 STOCKHOLM SWEDEN

+ 46 (0) 8 400 11 400  
www.thecampus.se

A	CAMPUS ARCHITECTS
---	-------------------

PROJEKTNR	RITAD AV	HANDLÄGGARE
21005	PM	Pierre Maccario
DATUM	UPPDRAGSANSVARIG	
2022-07-01	Johan Berglund	

VELAMSUND 14:136  
BOO, NACKA

NYBYGGNAD BOSTADSOMRÅDE  
PLANER LGH 2003, 2004 DEL 2 AV 2

SKALA	RITNINGENR	BET
A1 1:50 A3 1:100	A1-A-40.1-72	

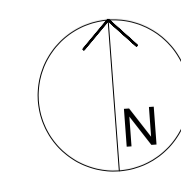

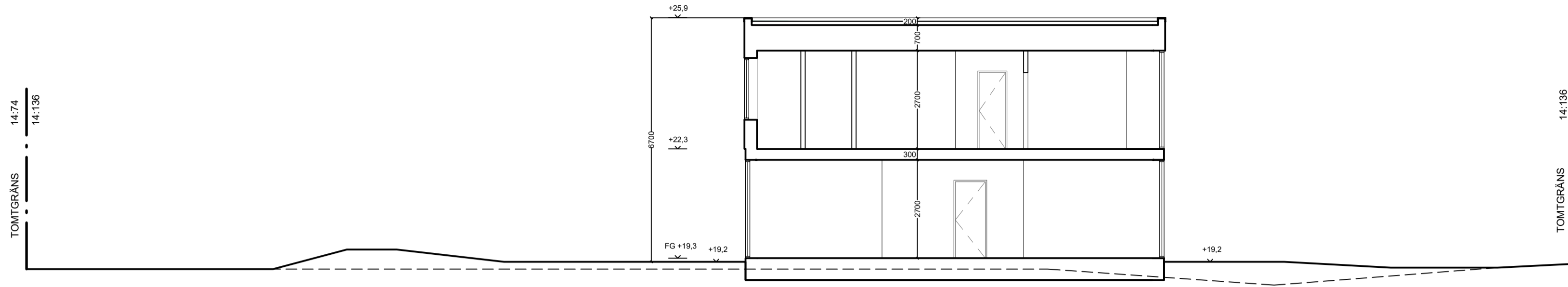

LGH 2003-2004 - Sektion A-A  
1:100 (A1)

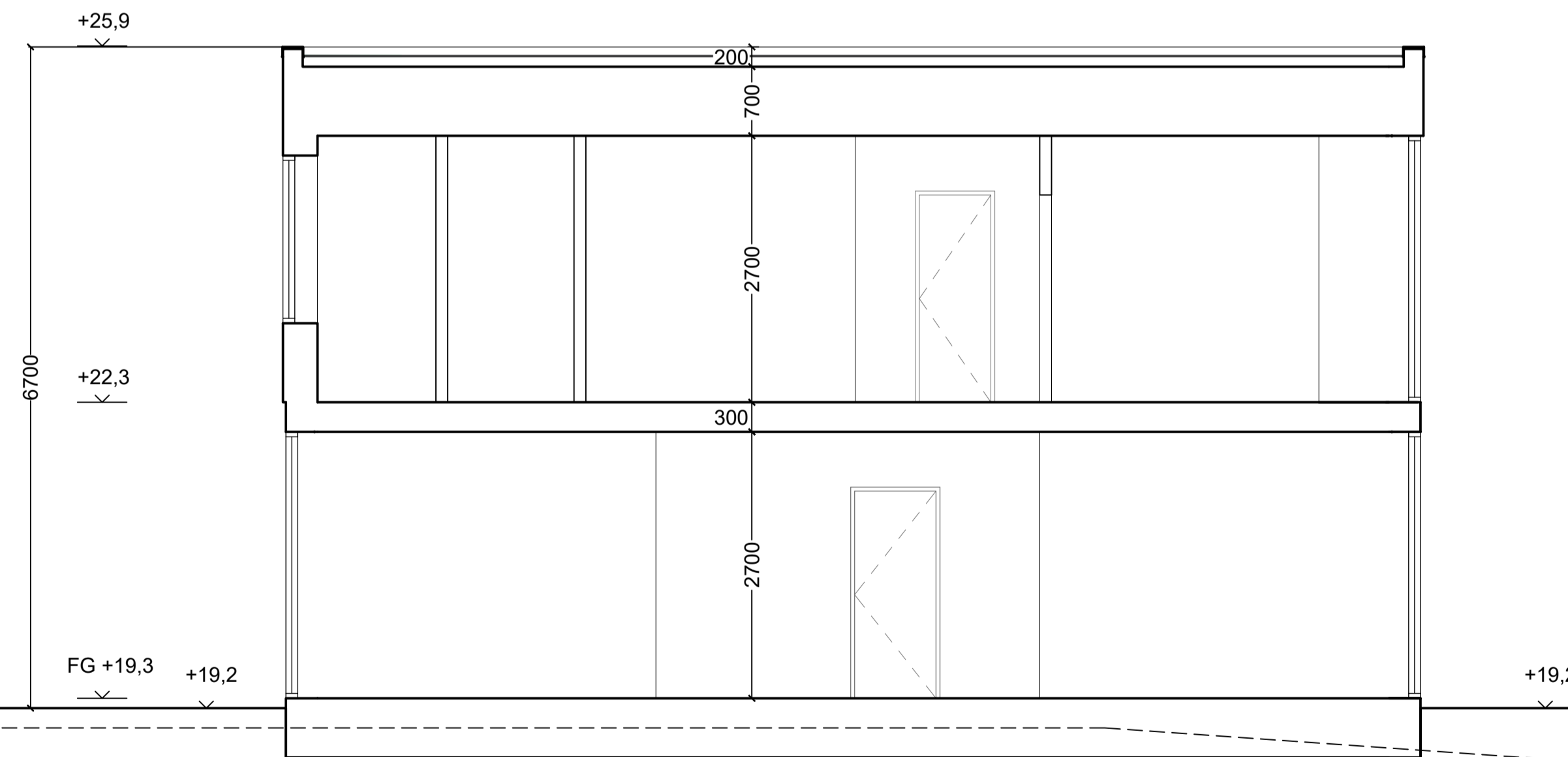

LGH 2003-2004 - Sektion A-A  
1:50 (A1)



**FÖRKLARINGAR**  
 Alla mått i millimeter  
 Alla höjder i meter, höjdsystem RH2000  
 - - - - - Befintlig marklinje  
 ——— Ny marklinje

**HÄNVISNINGAR**  
 För orientering se ritning A1-A-01.1-02

BET	ÄNDRING AVSER	SIGN	DATUM
-----	---------------	------	-------

BYGGLOVSHANDLING

**CAMPUS**

KATARINA VÄSTRA KYRKGATA 8  
 116 25 STOCKHOLM SWEDEN  
 + 46 (0) 8 400 11 400  
 www.thecampus.se

A	CAMPUS ARCHITECTS
---	-------------------

PROJEKTNR 21005	RITAD AV PM	HANDLÄGGARE Pierre Maccario
DATUM 2022-07-01	UPPDRAGSANSVARIG Johan Berglund	

VELAMSUND 14:136  
 BOO, NACKA

NYBYGGNAD BOSTADSOMRÅDE  
 LGH 2003-2004 SEKTION A-A

SKALA A1 1:50 A3 1:100	RITNINGSNR A1-A-40.2-71	BET
------------------------------	----------------------------	-----

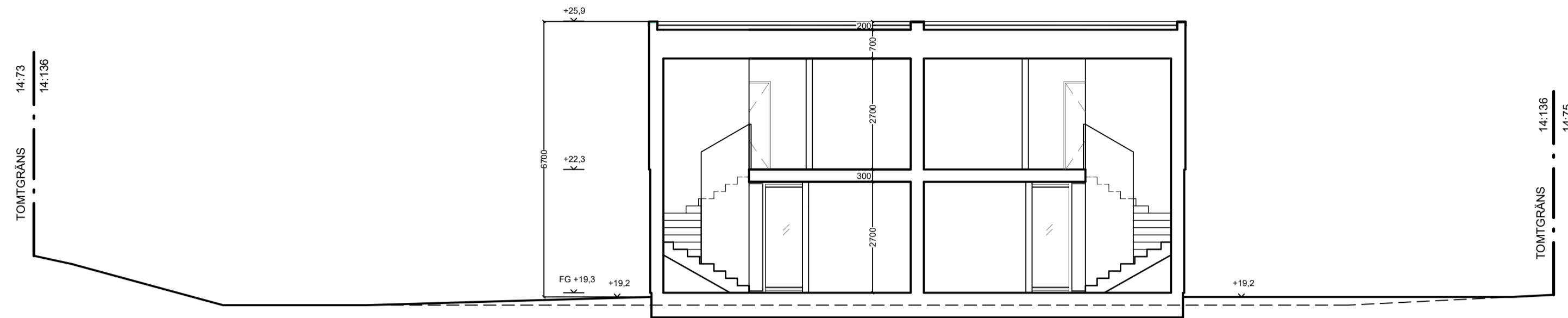

LGH 2003-2004 - Sektion B-B  
1:100 (A1)

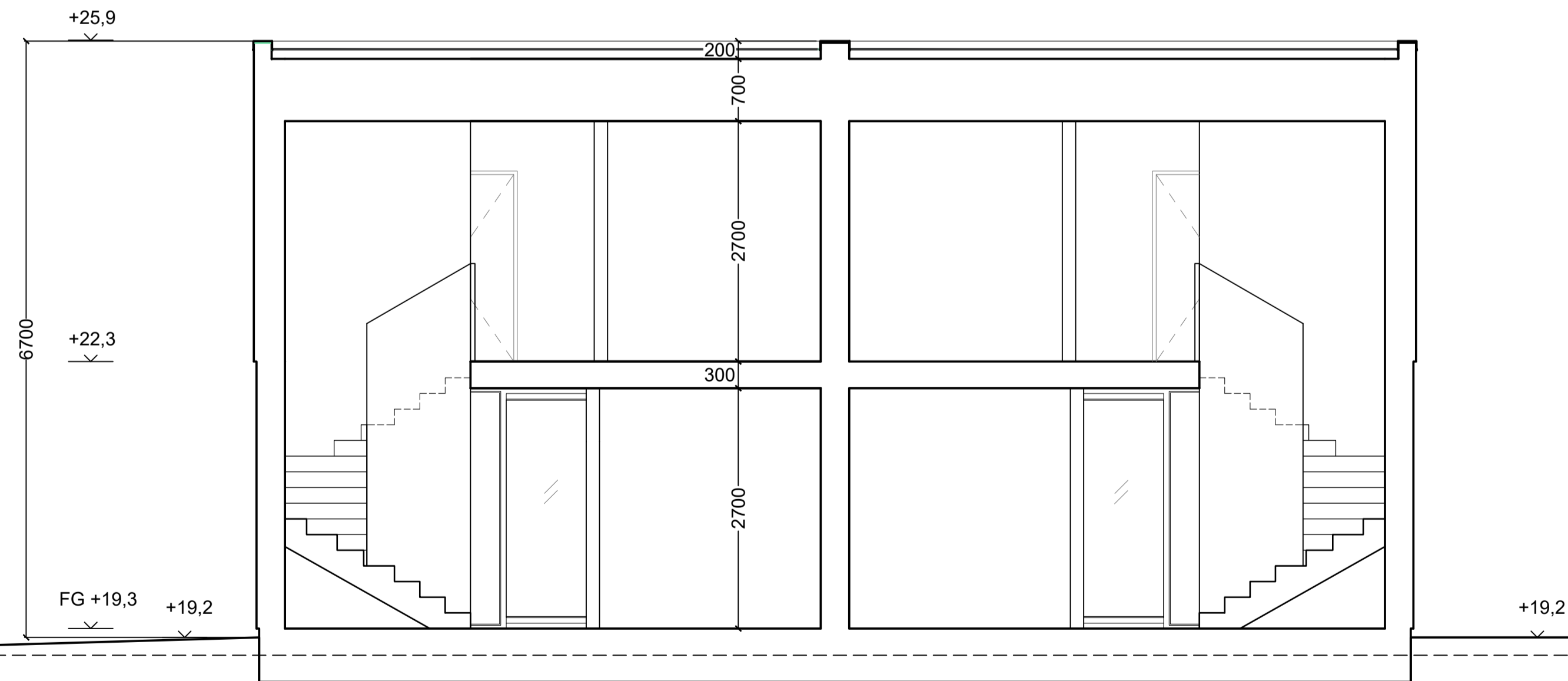

LGH 2003-2004 - Sektion B-B  
1:50 (A1)



**FÖRKLARINGAR**  
 Alla mått i millimeter  
 Alla höjder i meter, höjdsystem RH2000  
 - - - - - Befintlig marklinje  
 ——— Ny marklinje

**HÄNVISNINGAR**  
 För orientering se ritning A1-A-01.1-02

BET	ÄNDRING AVSER	SIGN	DATUM

BYGGLOVSHANDLING

**CAMPUS**

KATARINA VÄSTRA KYRKGATA 8  
 116 25 STOCKHOLM SWEDEN  
 + 46 (0) 8 400 11 400  
 www.thecampus.se

A	CAMPUS ARCHITECTS

PROJEKTNR	RITAD AV	HANDLÄGGARE
21005	PM	Pierre Maccario
DATUM	UPPDRAGSANSVARIG	
2022-07-01	Johan Berglund	

VELAMSUND 14:136  
 BOO, NACKA

NYBYGGNAD BOSTADSOMRÅDE  
 LGH 2003-2004 SEKTION B-B

SKALA	RITNINGSNR	BET
A1 1:50 A3 1:100	A1-A-40.2-72	

LGH 2003-2004 - Fasad Norr  
1:100 (A1)

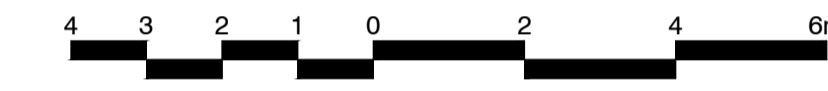
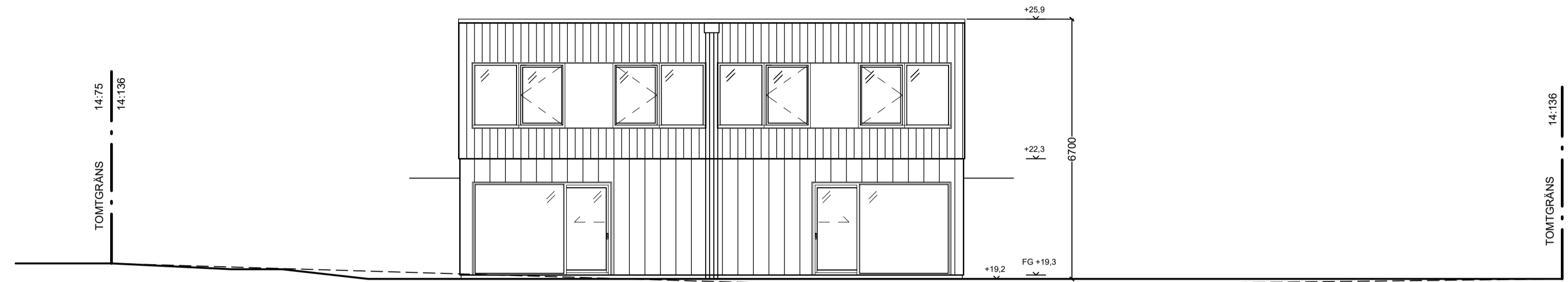

LGH 2003-2004 - Fasad Norr  
1:50 (A1)

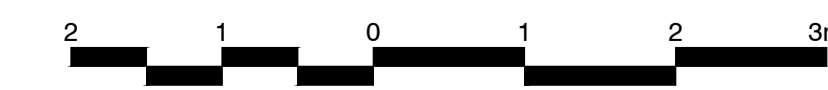
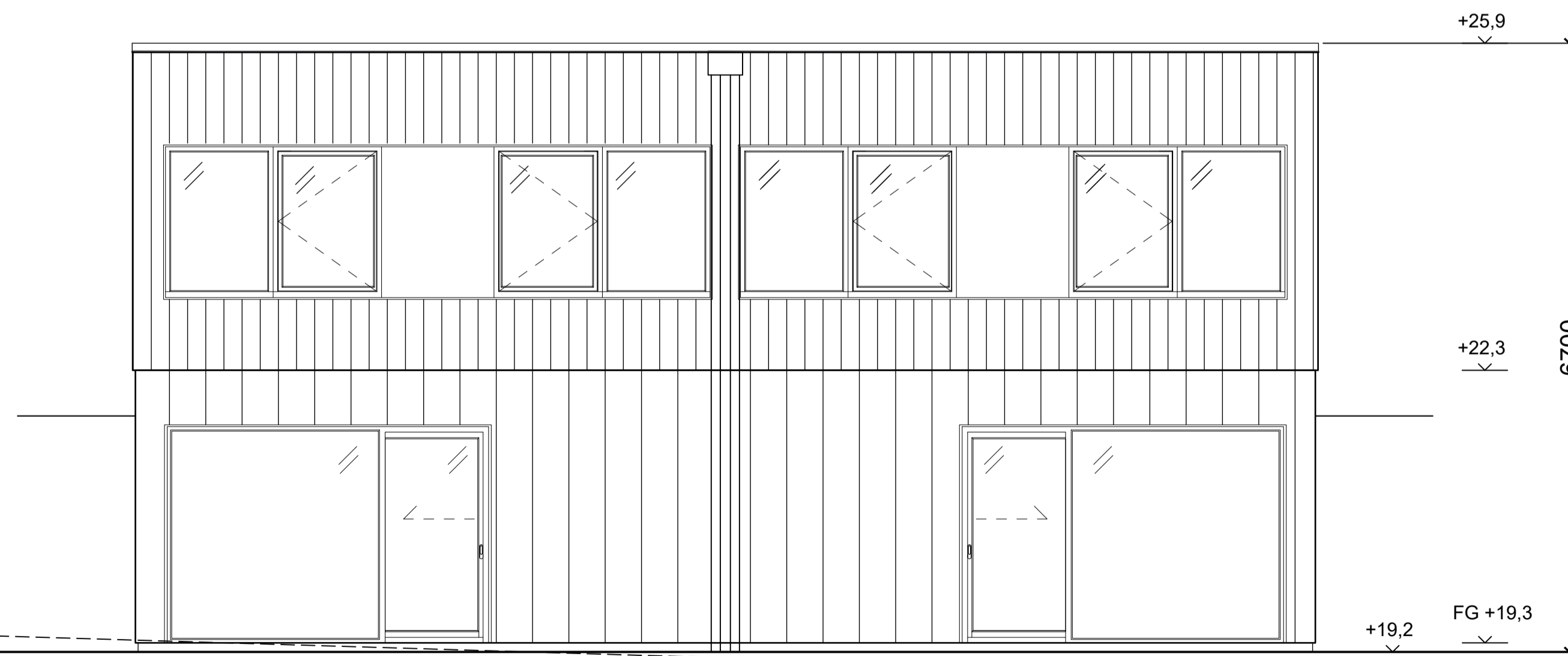

FÖRKLARINGAR

Alla mått i millimeter  
Alla höjder i meter, höjdsystem RH2000  
- - - - - Befintlig marklinje  
————— Ny marklinje

HÄNVISNINGAR

För orientering se ritning A1-A-01.1-02

FÖRESKRIFTER

MATERIAL:

**HUVUDBYGGNAD:**  
**Tak:** plåttak i svart kulör RAL 9011  
**Fasad:** stående målad träpanel, svart kulör NCS S 9000-N  
**Fönster och dörrar:** mattlackerade i svart kulör RAL 9011 eller motsvarande  
**Plåtdetaljer och avrinning:** mattlackerade i svart kulör RAL 9011 eller motsvarande

FÖRRÅD :

**Tak:** sedumtak  
**Fasad:** stående målad träpanel, svart kulör NCS S 9000-N  
**Plåtdetaljer och avrinning:** mattlackerade i svart kulör RAL 9011 eller motsvarande

CARPORT :

**Tak:** sedumtak  
**Fasad:** stående målad träpanel, svart kulör NCS S 9000-N  
**Plåtdetaljer och avrinning:** mattlackerade i svart kulör RAL 9011 eller motsvarande

B	ÄNDRING AV FASADKULÖR	PM	2022-09-28
A	ÄNDRING AV FASADKULÖR	PM	2022-09-12
BET	ÄNDRING AVSER	SIGN	DATUM

BYGGLOVSHANDLING

CAMPUS

KATARINA VÄSTRA KYRKGÅTAN 8  
116 25 STOCKHOLM SWEDEN  
+ 46 (0) 8 400 11 400  
www.thecampus.se

A CAMPUS ARCHITECTS

PROJEKTNR 21005	RITAD AV PM	HANDELAGGARE Pierre Maccario
DATUM 2022-07-01	UPPDRAGSANSVARIG Johan Berglund	

VELAMSUND 14:136  
BOO, NACKA

NYBYGGNAD BOSTADSOMRÅDE  
LGH 2003-2004 FASADER, DEL 1 AV 4

SKALA A1 1:50 A3 1:100	RITNINGSNR A1-A-40.3-71	BET B
------------------------------	----------------------------	----------

LGH 2003-2004 - Fasad Syd  
1:100 (A1)

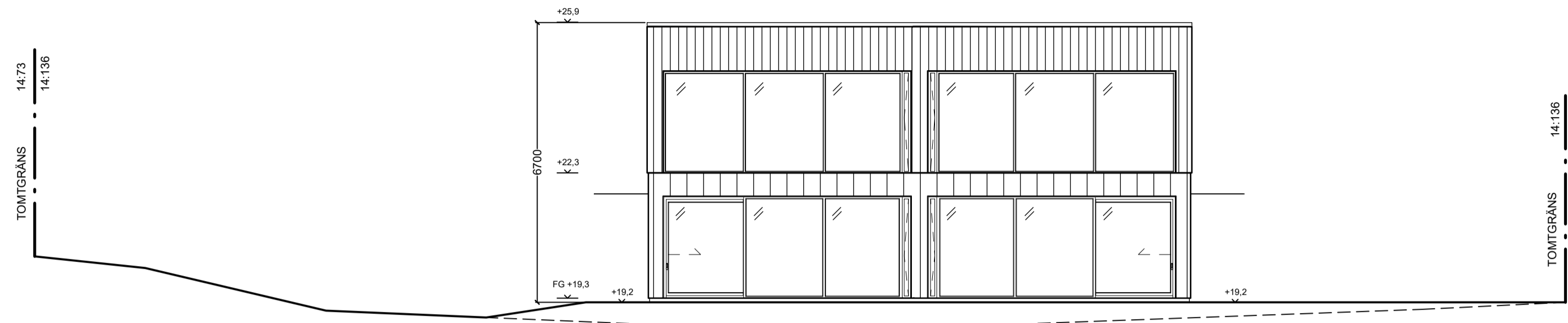

LGH 2003-2004 - Fasad Syd  
1:50 (A1)

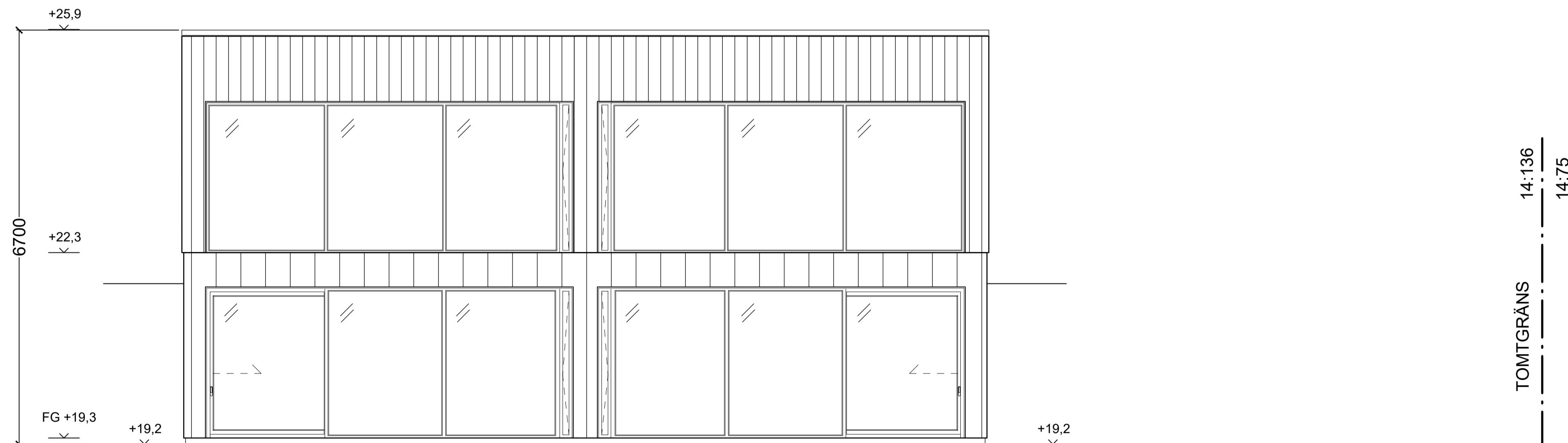

**FÖRKLARINGAR**

Alla mått i millimeter  
Alla höjder i meter, höjdsystem RH2000  
- - - - - Befintlig marklinje  
————— Ny marklinje

**HÄNVISNINGAR**

För orientering se ritning A1-A-01.1-02

**FÖRESKRIFTER**

**MATERIAL:**

**HUVUDBYGGNAD:**

**Tak:** plåttak i svart kulör RAL 9011  
**Fasad:** stående målad träpanel, svart kulör NCS S 9000-N  
**Fönster och dörrar:** mattlackerade i svart kulör RAL 9011 eller motsvarande  
**Plåtdetaljer och avrinning:** mattlackerade i svart kulör RAL 9011 eller motsvarande

**FÖRRÅD :**

**Tak:** sedumtak  
**Fasad:** stående målad träpanel, svart kulör NCS S 9000-N  
**Plåtdetaljer och avrinning:** mattlackerade i svart kulör RAL 9011 eller motsvarande

**CARPORT :**

**Tak:** sedumtak  
**Fasad:** stående målad träpanel, svart kulör NCS S 9000-N  
**Plåtdetaljer och avrinning:** mattlackerade i svart kulör RAL 9011 eller motsvarande

B	ÄNDRING AV FASADKULÖR	PM	2022-09-28
A	ÄNDRING AV FASADKULÖR	PM	2022-09-12
BET	ÄNDRING AVSÄR	SIGN	DATUM

**BYGGLOVSHANDLING**

**CAMPUS**

KATARINA VÄSTRA KYRKGATA 8  
116 25 STOCKHOLM SWEDEN  
+ 46 (0) 8 400 11 400  
www.thecampus.se

A CAMPUS ARCHITECTS

PROJEKTNR 21005	RITAD AV PM	HANDLÄGGARE Pierre Maccario
DATUM 2022-07-01	UPPDRAGSANSVARIG Johan Berglund	

**VELAMSUND 14:136**  
BOO, NACKA

NYBYGGNAD BOSTADSOMRÅDE  
LGH 2003-2004 FASADER, DEL 2 AV 4

SKALA A1 1:50-1:100 A3 1:100-1:200	RITNINGSNR A1-A-40.3-72	BET B
--	----------------------------	----------



LGH 2003-2004 - Fasad Väst  
1:100 (A1)

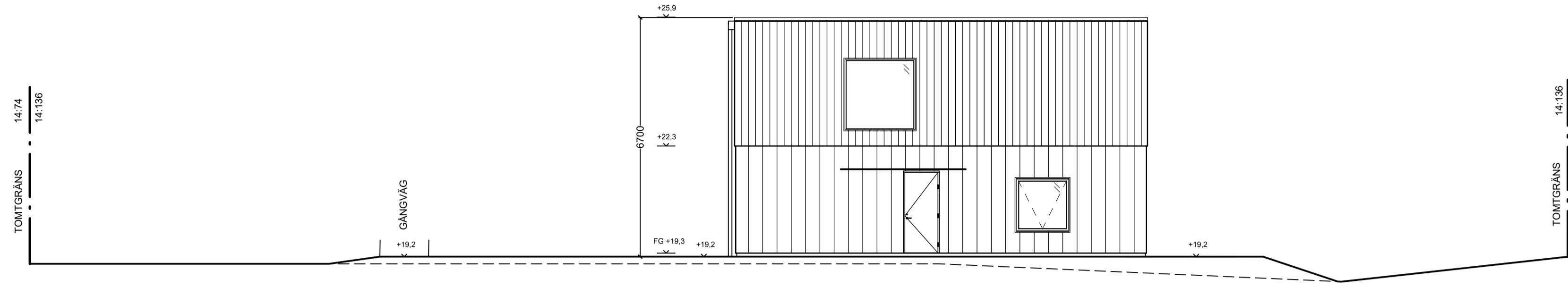

LGH 2003-2004 - Fasad Väst  
1:50 (A1)

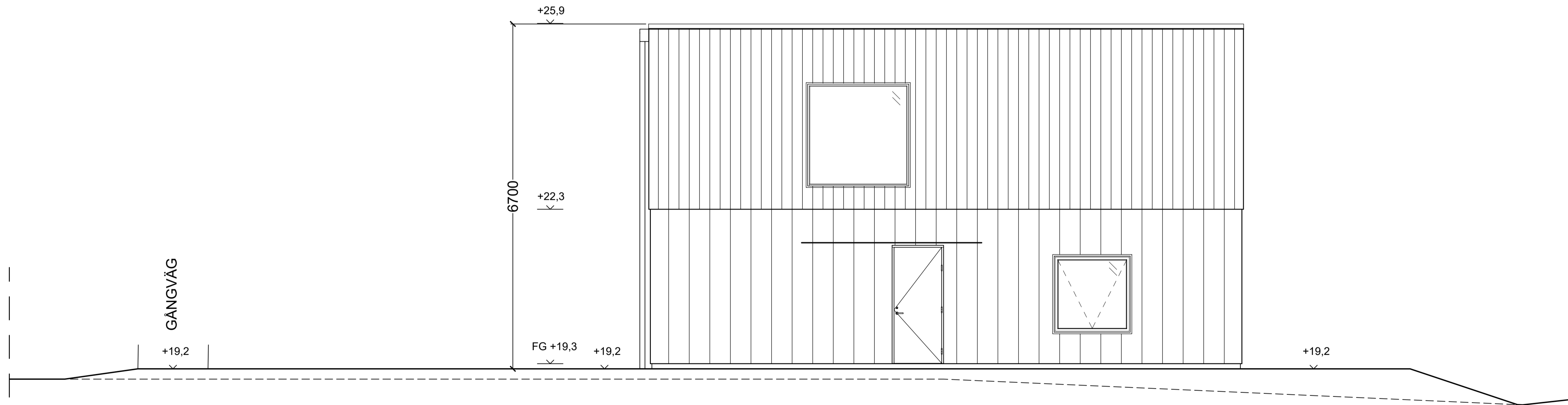

### FÖRKLARINGAR

Alla mått i millimeter  
 Alla höjder i meter, höjdsystem RH2000  
 - - - - - Befintlig marklinje  
 ——— Ny marklinje

### HÄNVISNINGAR

För orientering se ritning A1-A-01.1-02

### FÖRESKRIFTER

#### MATERIAL:

**HUVUDBYGGNAD:**  
**Tak:** plåttak i svart kulör RAL 9011  
**Fasad:** stående målad träpanel, svart kulör NCS S 9000-N  
**Fönster och dörrar:** mattlackerade i svart kulör RAL 9011 eller motsvarande  
**Plåtdetaljer och avrinning:** mattlackerade i svart kulör RAL 9011 eller motsvarande

#### FÖRRÅD:

**Tak:** sedumtak  
**Fasad:** stående målad träpanel, svart kulör NCS S 9000-N  
**Plåtdetaljer och avrinning:** mattlackerade i svart kulör RAL 9011 eller motsvarande

#### CARPORT:

**Tak:** sedumtak  
**Fasad:** stående målad träpanel, svart kulör NCS S 9000-N  
**Plåtdetaljer och avrinning:** mattlackerade i svart kulör RAL 9011 eller motsvarande

B	ÄNDRING AV FASADKULÖR	PM	2022-09-28
A	ÄNDRING AV FASADKULÖR	PM	2022-09-12
BET	ÄNDRING AVSER	SIGN	DATUM

### BYGGLOVSHANDLING

## CAMPUS

KATARINA VÄSTRA KYRKGATA 8  
 116 25 STOCKHOLM SWEDEN  
 + 46 (0) 8 400 11 400  
 www.thecampus.se

A CAMPUS ARCHITECTS

PROJEKTNR 21005	RITAD AV PM	HANDLÄGGARE Pierre Maccario
DATUM 2022-07-01	UPPDRAGSANSVARIG Johan Berglund	

VELAMSUND 14:136  
 BOO, NACKA

NYBYGGNAD BOSTADSOMRÅDE  
 LGH 2003-2004 FASADER, DEL 3 AV 4

SKALA A1 1:50-1:100 A3 1:100-1:200	RITNINGSNR A1-A-40.3-73	BET B
--	----------------------------	----------

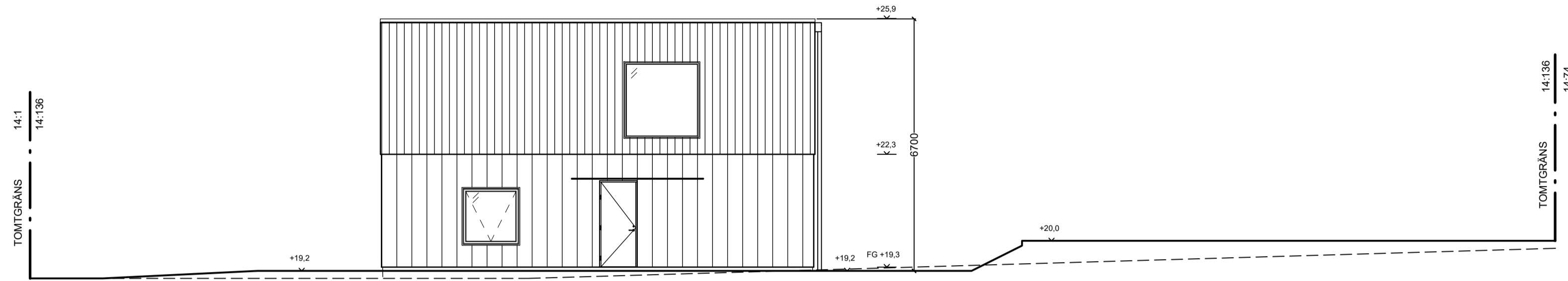

LGH 2003-2004 - Fasad Öst  
1:100 (A1)

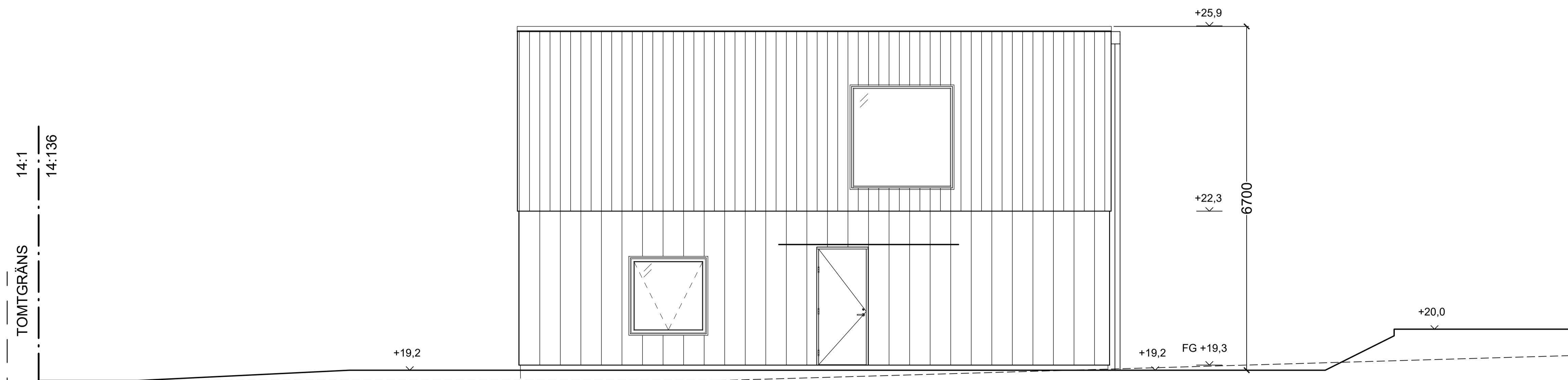

LGH 2003-2004 - Fasad Öst  
1:50 (A1)

**FÖRKLARINGAR**

Alla mått i millimeter  
Alla höjder i meter, höjdsystem RH2000  
- - - - - Befintlig marklinje  
————— Ny marklinje

**HÄNVISNINGAR**

För orientering se ritning A1-A-01.1-02

**FÖRESKRIFTER**

**MATERIAL:**

**HUVUDBYGGNAD:**

**Tak:** plåttak i svart kulör RAL 9011  
**Fasad:** stående målad träpanel, svart kulör NCS S 9000-N  
**Fönster och dörrar:** mattlackerade i svart kulör RAL 9011 eller motsvarande  
**Plåtdetaljer och avrinning:** mattlackerade i svart kulör RAL 9011 eller motsvarande

**FÖRRÅD:**

**Tak:** sedumtak  
**Fasad:** stående målad träpanel, svart kulör NCS S 9000-N  
**Plåtdetaljer och avrinning:** mattlackerade i svart kulör RAL 9011 eller motsvarande

**CARPORT:**

**Tak:** sedumtak  
**Fasad:** stående målad träpanel, svart kulör NCS S 9000-N  
**Plåtdetaljer och avrinning:** mattlackerade i svart kulör RAL 9011 eller motsvarande

B	ÄNDRING AV FASADKULÖR	PM	2022-09-28
A	ÄNDRING AV FASADKULÖR	PM	2022-09-12
BET	ÄNDRING AVSÄR	SIGN	DATUM

**BYGGLOVSHANDLING**

**CAMPUS**

KATARINA VÄSTRA KYRKGATA 8  
116 25 STOCKHOLM SWEDEN  
+ 46 (0) 8 400 11 400  
www.thecampus.se

A CAMPUS ARCHITECTS

PROJEKTNR 21005	RITAD AV PM	HANDLÄGGARE Pierre Maccario
DATUM 2022-07-01	UPPDRAGSANSVARIG Johan Berglund	

**VELAMSUND 14:136**  
BOO, NACKA

NYBYGGNAD BOSTADSOMRÅDE  
LGH 2003-2004 FASADER, DEL 4 AV 4

SKALA A1 1:50-1:100 A3 1:100-1:200	RITNINGSNR A1-A-40.3-74	BET B
--	----------------------------	----------

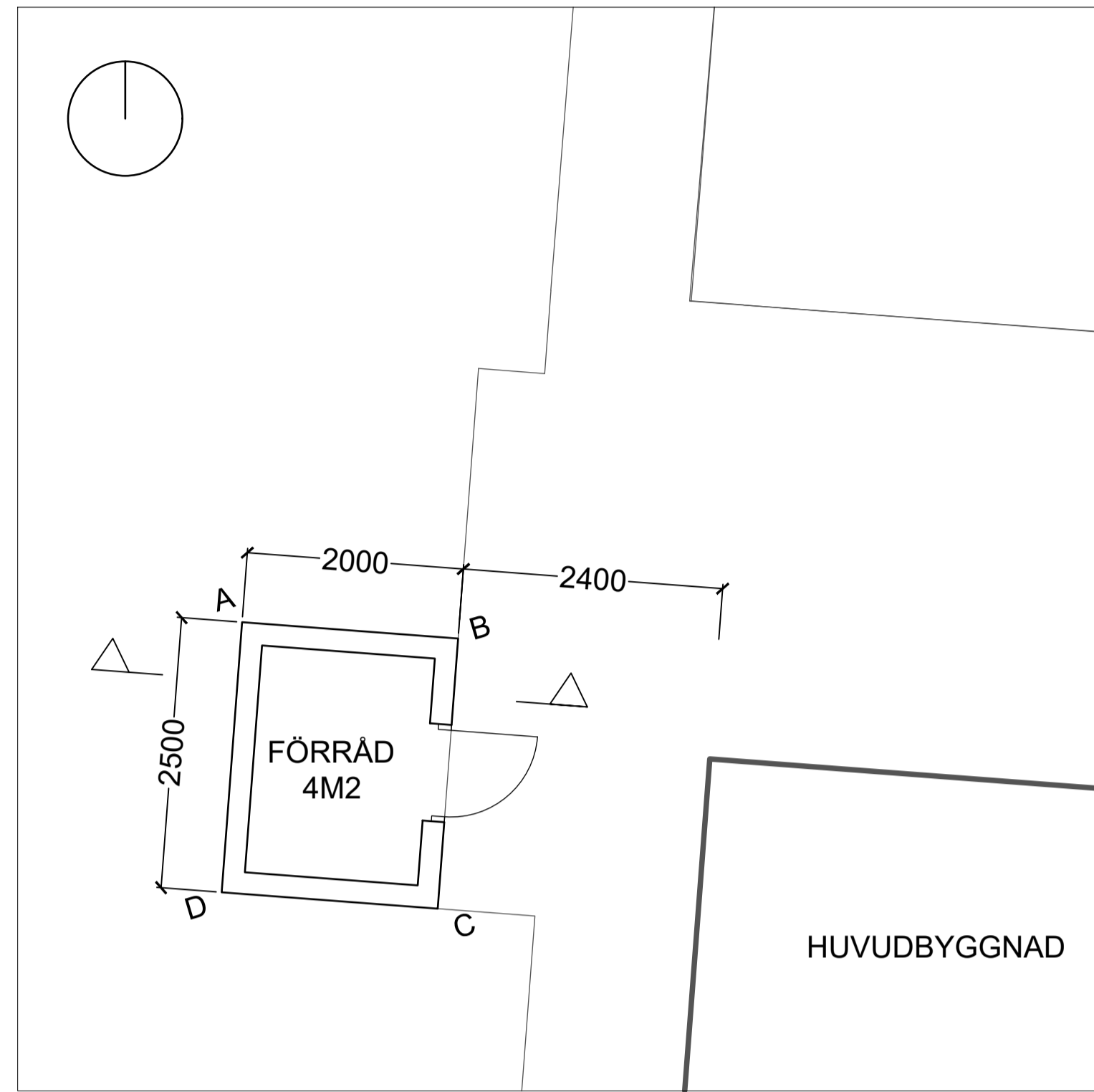

**FÖRKLARINGAR**

Alla mått i millimeter

----- Befintlig marklinje

————— Ny marklinje

**HÄNVISNINGAR**

För orientering se ritning A1-A-01.1-02

**FÖRESKRIFTER**

**MATERIAL:**

**HUVUDBYGGNAD:**

**Tak:** plåttak i svart kulör RAL 9011

**Fasad:** stående målad träpanel, svart kulör NCS S 9000-N

**Fönster och dörrar:** mattlackerade i svart kulör RAL 9011 eller motsvarande

**Plåtdetaljer och avrinning:** mattlackerade i svart kulör RAL 9011 eller motsvarande

**FÖRRÅD :**

**Tak:** sedumtak

**Fasad:** stående målad träpanel, svart kulör NCS S 9000-N

**Plåtdetaljer och avrinning:** mattlackerade i svart kulör RAL 9011 eller motsvarande

**CARPORT :**

**Tak:** sedumtak

**Fasad:** stående målad träpanel, svart kulör NCS S 9000-N

**Plåtdetaljer och avrinning:** mattlackerade i svart kulör RAL 9011 eller motsvarande

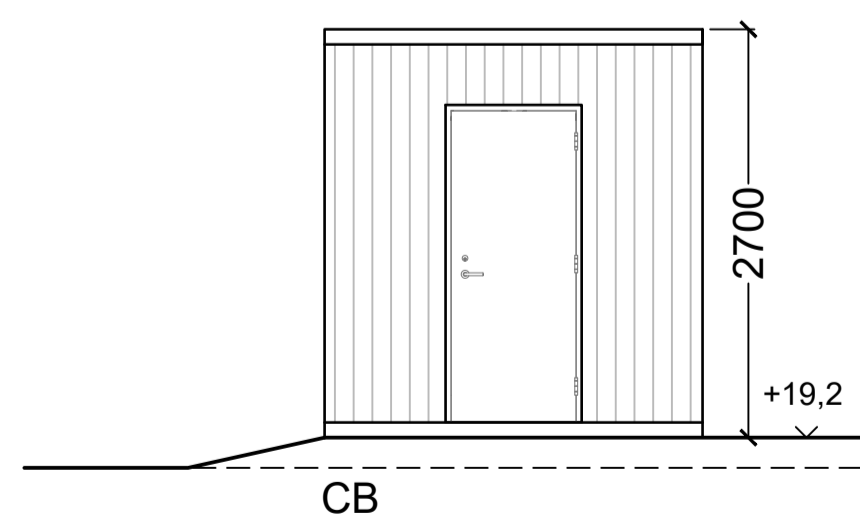
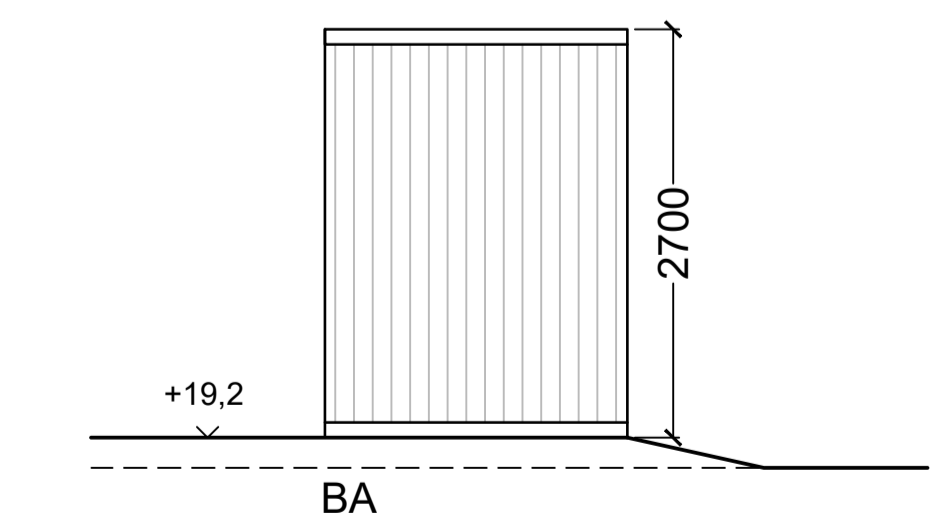
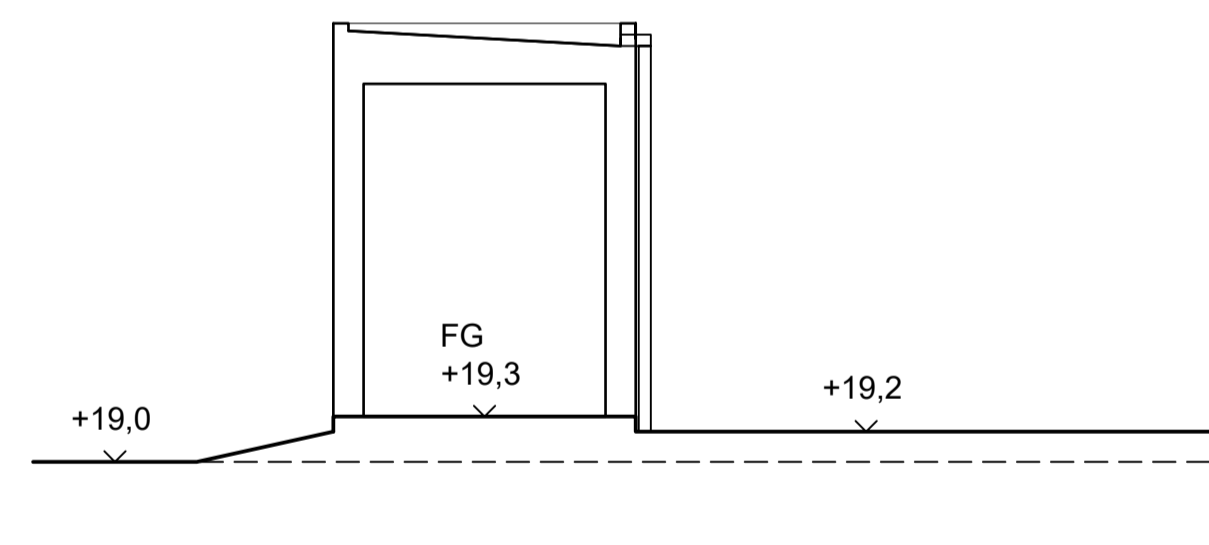
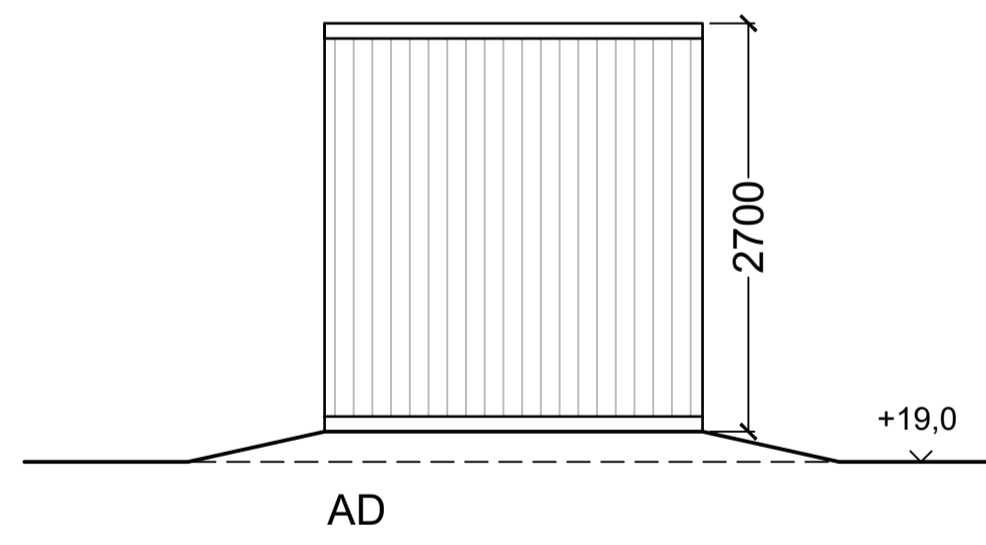
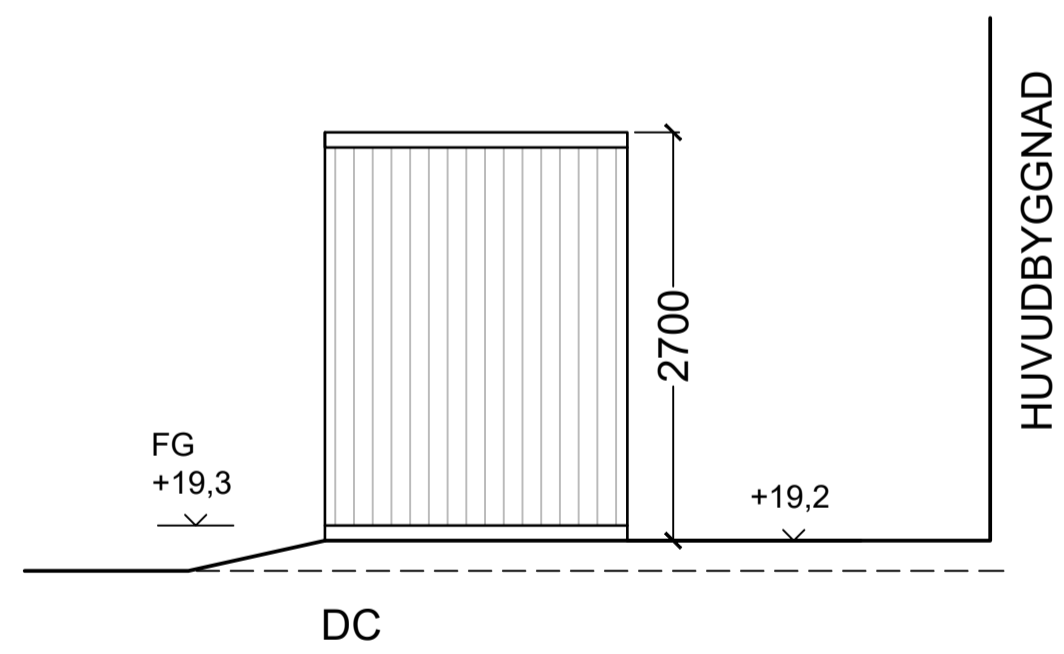

B	ÄNDRING AV FASADKULÖR	PM	2022-09-28
A	ÄNDRING AV FASADKULÖR	PM	2022-09-12
BET	ÄNDRING AVSER	SIGN	DATUM

**BYGGLOVSHANDLING**

**CAMPUS**

KATARINA VÄSTRA KYRKGATA 8  
116 25 STOCKHOLM SWEDEN

+ 46 (0) 8 400 11 400  
www.thecampus.se

A	CAMPUS ARCHITECTS

PROJEKTNR 21005	RITAD AV PM	HANDLÄGGARE Pierre Maccario
DATUM 2022-07-01	UPPDRAGSANSVARIG Johan Berglund	

**VELAMSUND 14:136**  
BOO, NACKA

NYBYGGNAD BOSTADSOMRÅDE  
KOMPLEMENTSBYGGNAD - FÖRRÅD TILL LGH 2003



SKALA A1 1:50 A3 1:100	RITNINGSNR A1-A-45.0-017	BET B
------------------------------	-----------------------------	----------

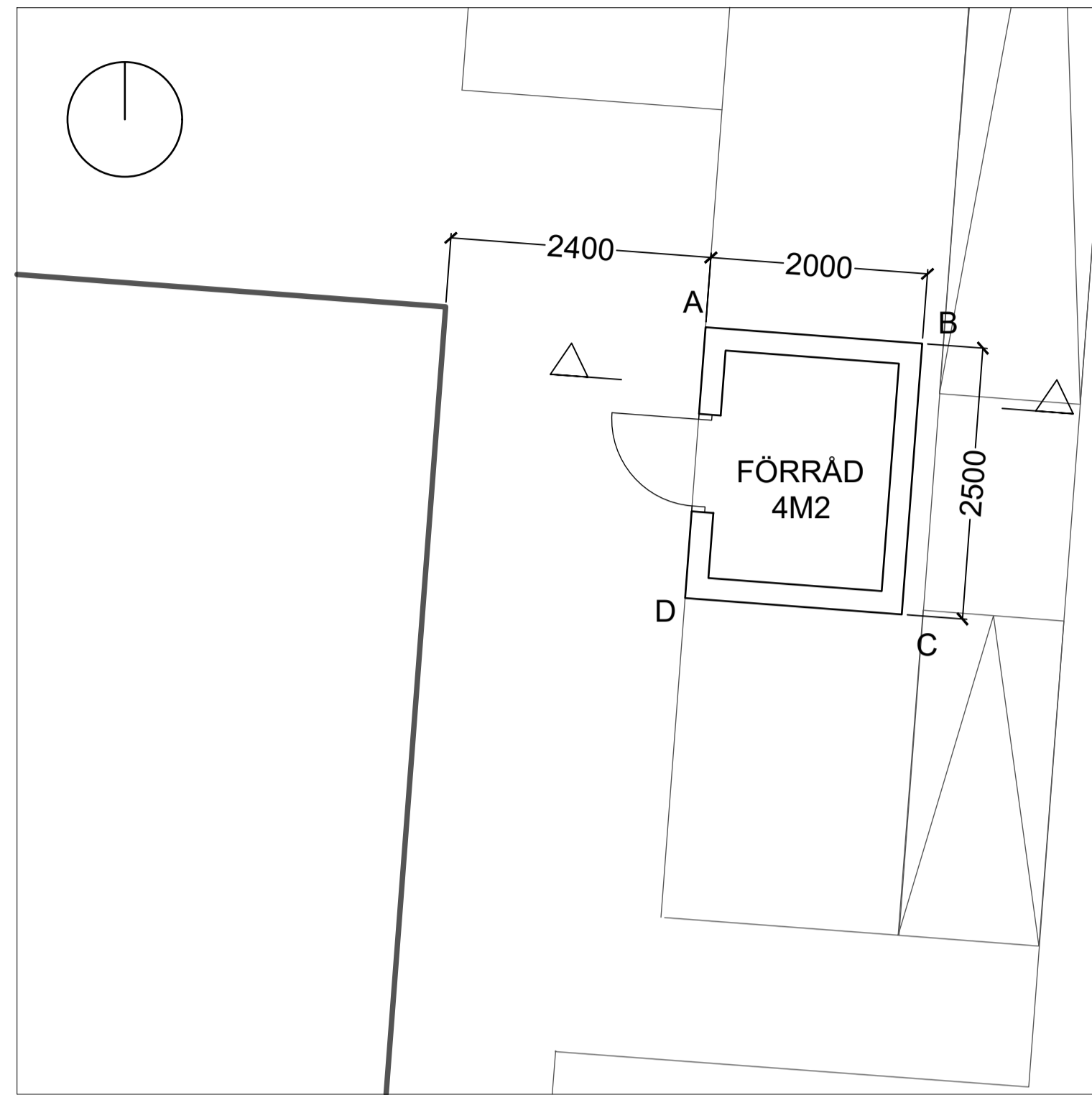

**FÖRKLARINGAR**

Alla mått i millimeter

----- Befintlig marklinje

———— Ny marklinje

**HÄNVISNINGAR**

För orientering se ritning A1-A-01.1-02

**FÖRESKRIFTER**

MATERIAL:

**HUVUDBYGGNAD:**

**Tak:** plåttak i svart kulör RAL 9011

**Fasad:** stående målad träpanel, svart kulör NCS S 9000-N

**Fönster och dörrar:** mattlackerade i svart kulör RAL 9011 eller motsvarande

**Plåtdetaljer och avrinning:** mattlackerade i svart kulör RAL 9011 eller motsvarande

**FÖRRÅD :**

**Tak:** sedumtak

**Fasad:** stående målad träpanel, svart kulör NCS S 9000-N

**Plåtdetaljer och avrinning:** mattlackerade i svart kulör RAL 9011 eller motsvarande

**CARPORT :**

**Tak:** sedumtak

**Fasad:** stående målad träpanel, svart kulör NCS S 9000-N

**Plåtdetaljer och avrinning:** mattlackerade i svart kulör RAL 9011 eller motsvarande

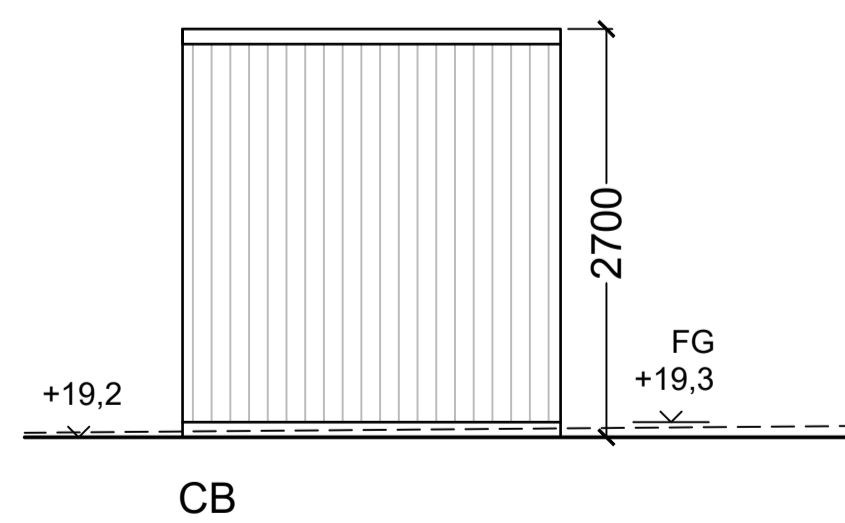
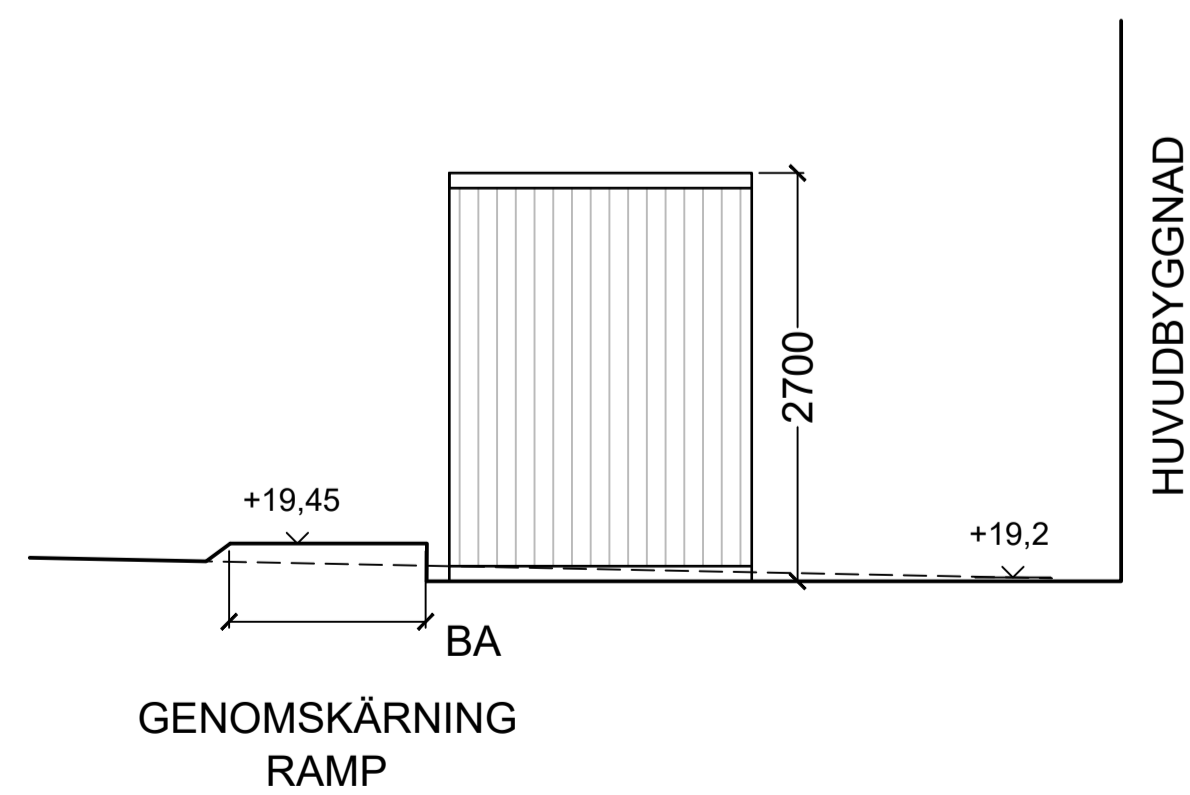
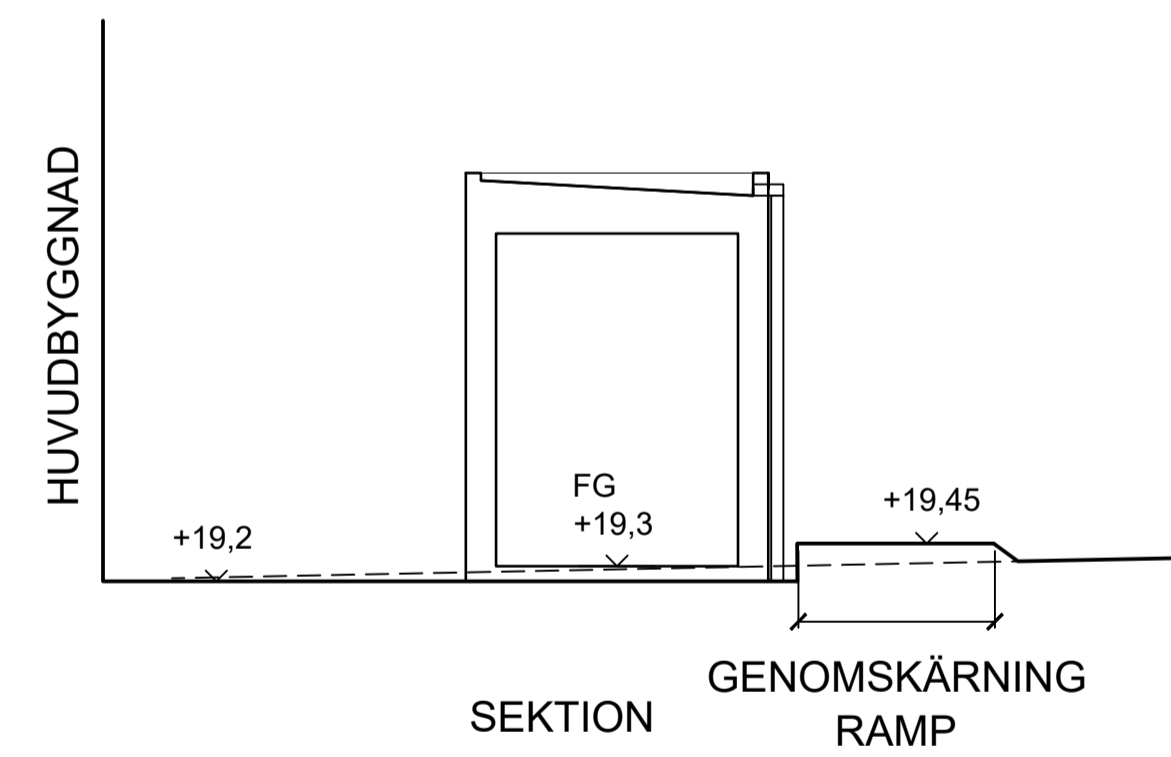
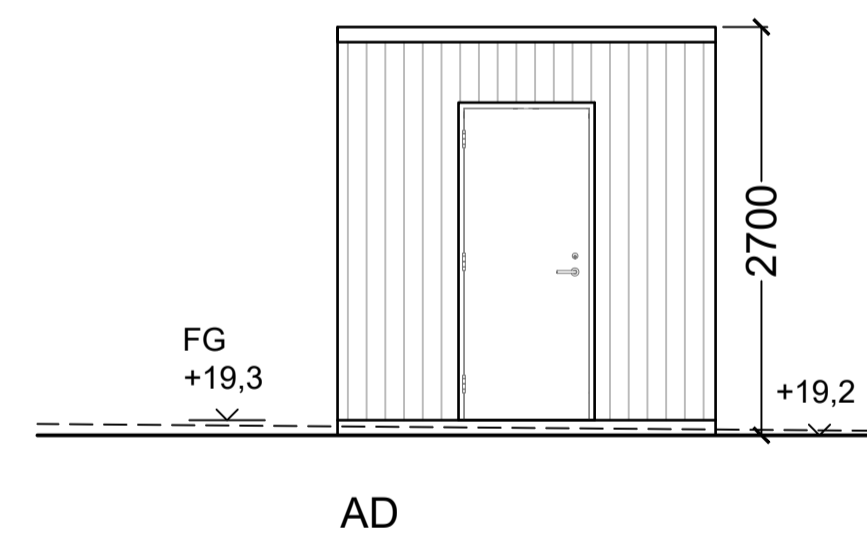
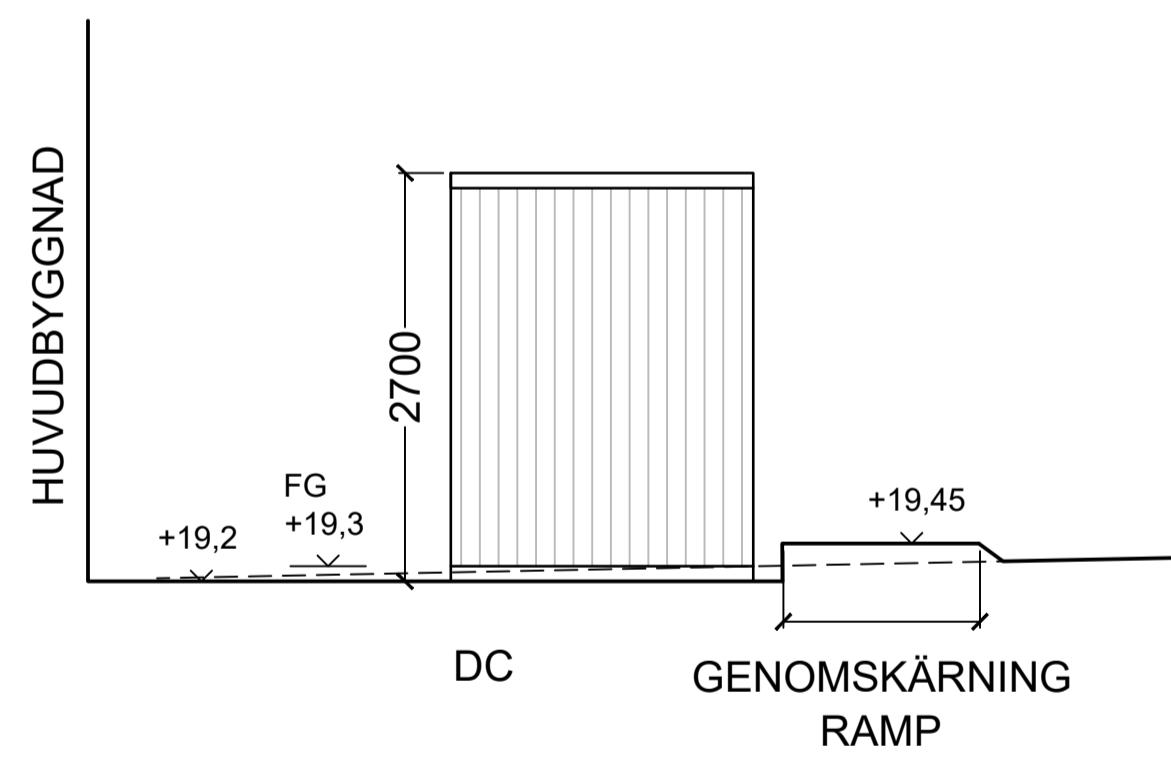

B	ÄNDRING AV FASADKULÖR	PM	2022-09-28
A	ÄNDRING AV FASADKULÖR	PM	2022-09-12
BET	ÄNDRING AVSÄR	SIGN	DATUM

**BYGGLOVSHANDLING**

**CAMPUS**

KATARINA VÄSTRA KYRKGATA 8  
116 25 STOCKHOLM SWEDEN  
+ 46 (0) 8 400 11 400  
www.thecampus.se

A CAMPUS ARCHITECTS

PROJEKTNR 21005	RITAD AV PM	HANLÄGGARE Pierre Maccario
DATUM 2022-07-01	UPPDRAGSANSVARIG Johan Berglund	

**VELAMSUND 14:136**  
BOO, NACKA

NYBYGGNAD BOSTADSOMRÅDE  
KOMPLEMENTSBYGGNAD - FÖRRÅD TILL LGH 2004

SKALA A1 1:50 A3 1:100	RITNINGSNR A1-A-45.0-018	BET B
------------------------------	-----------------------------	----------



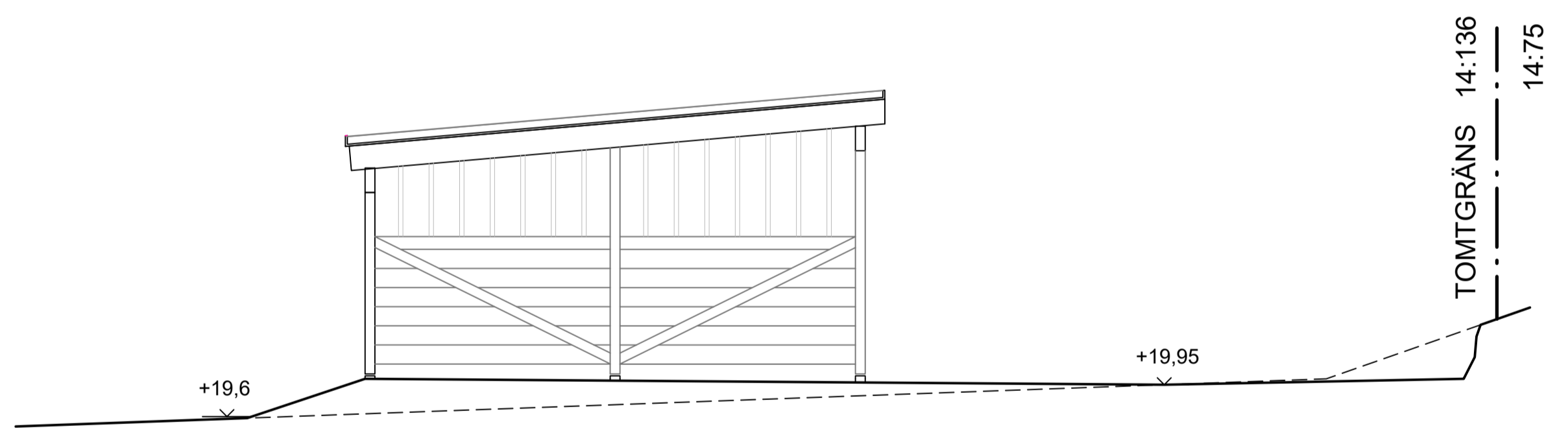
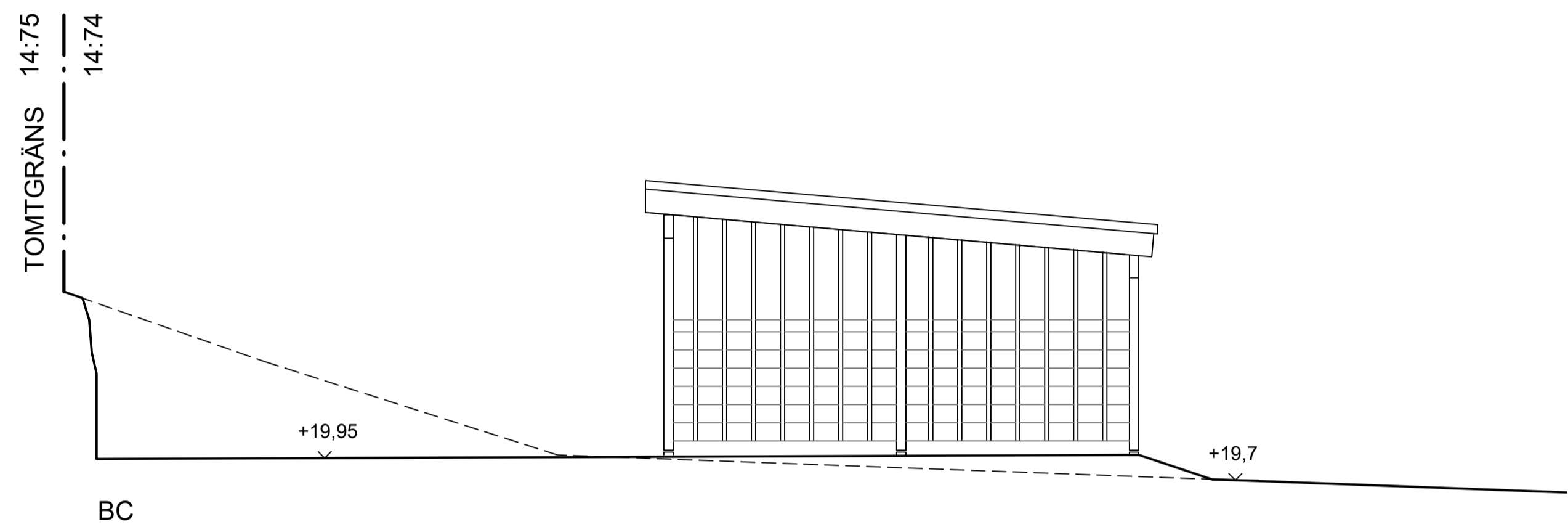
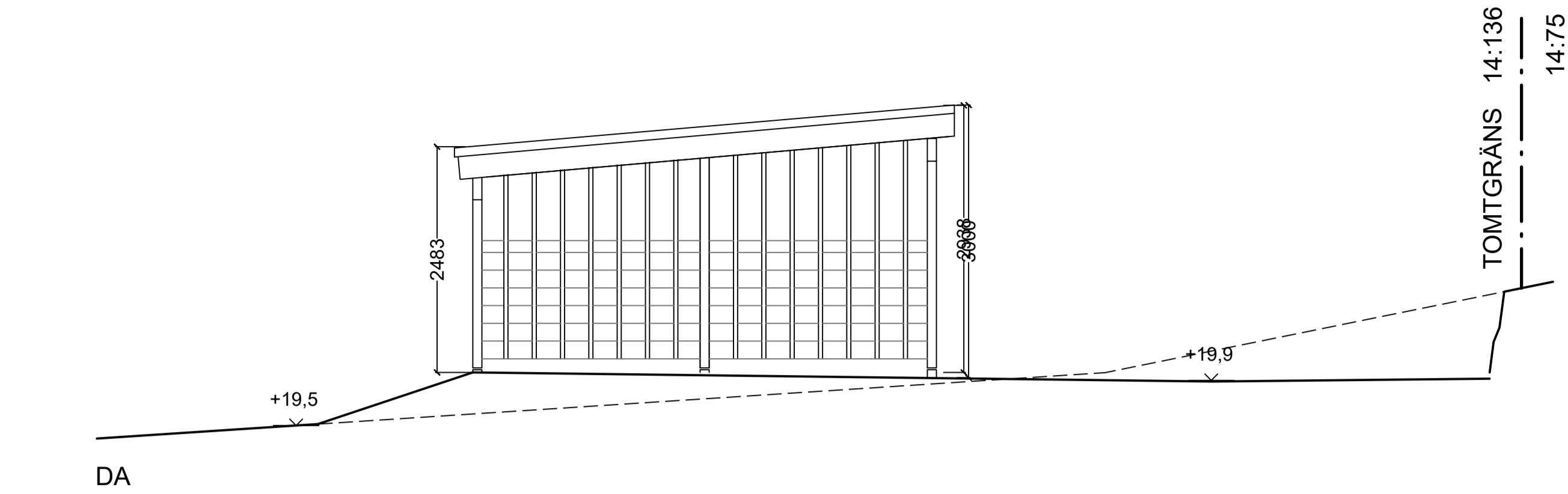
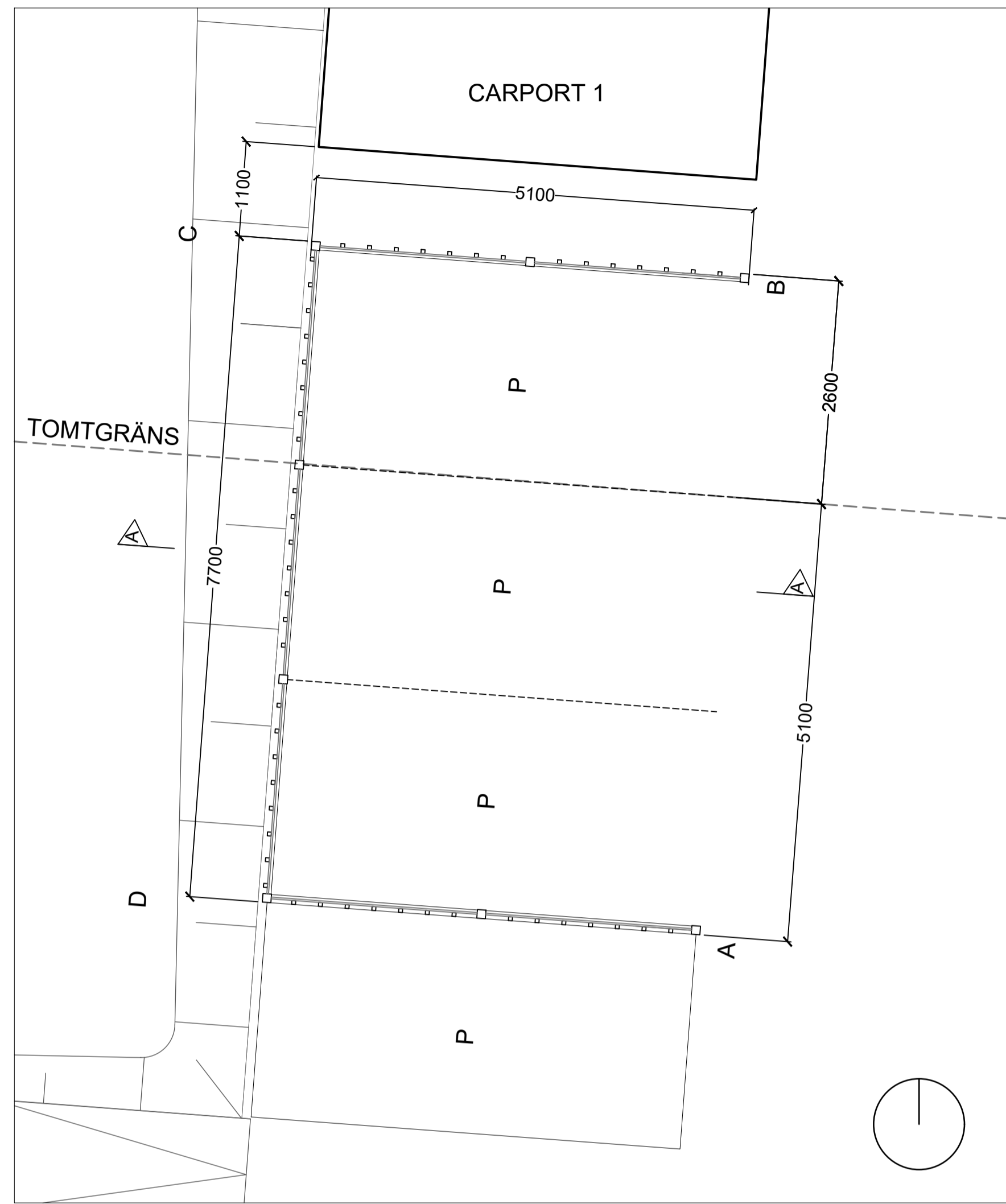

SEKTION

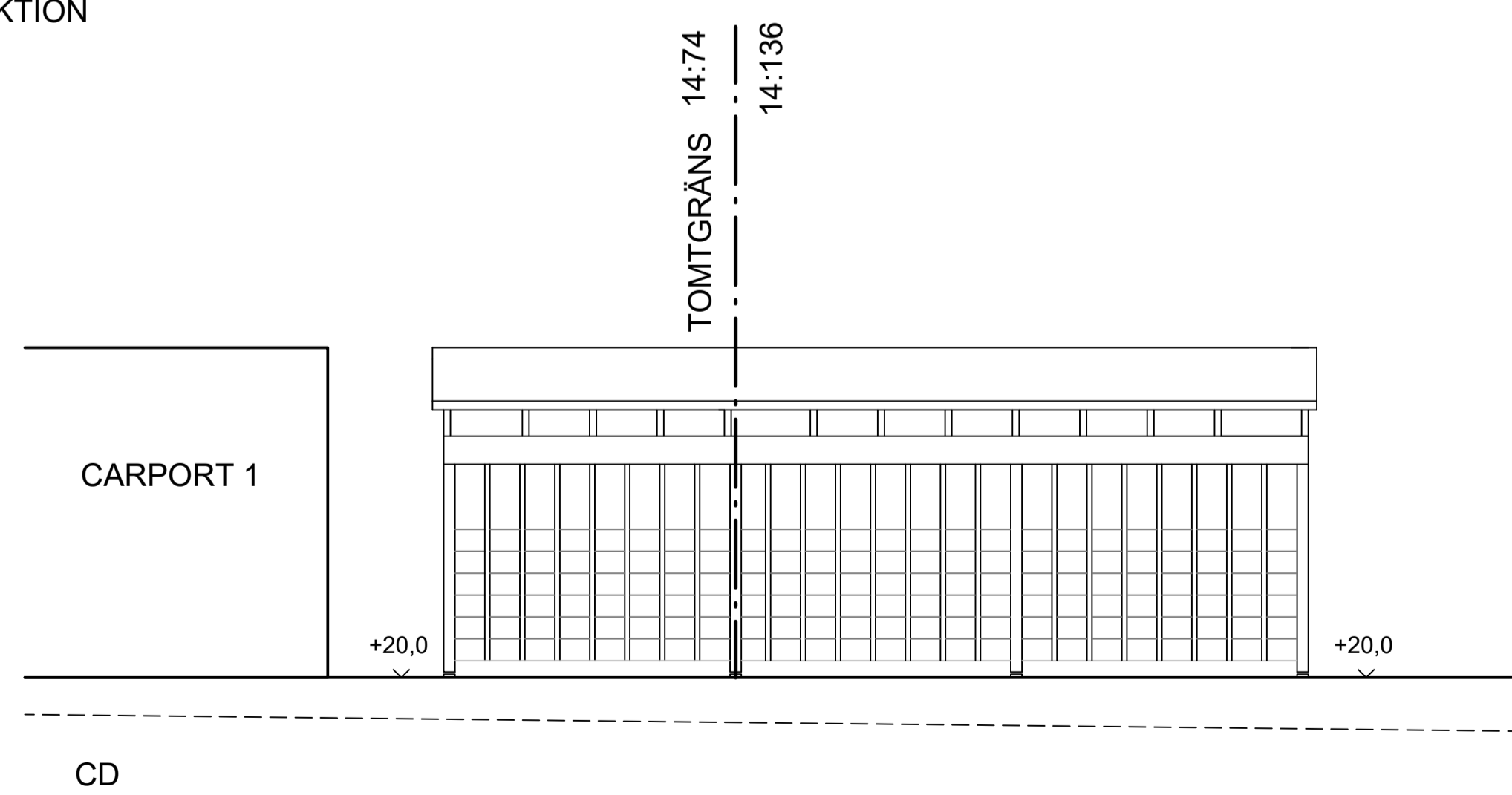
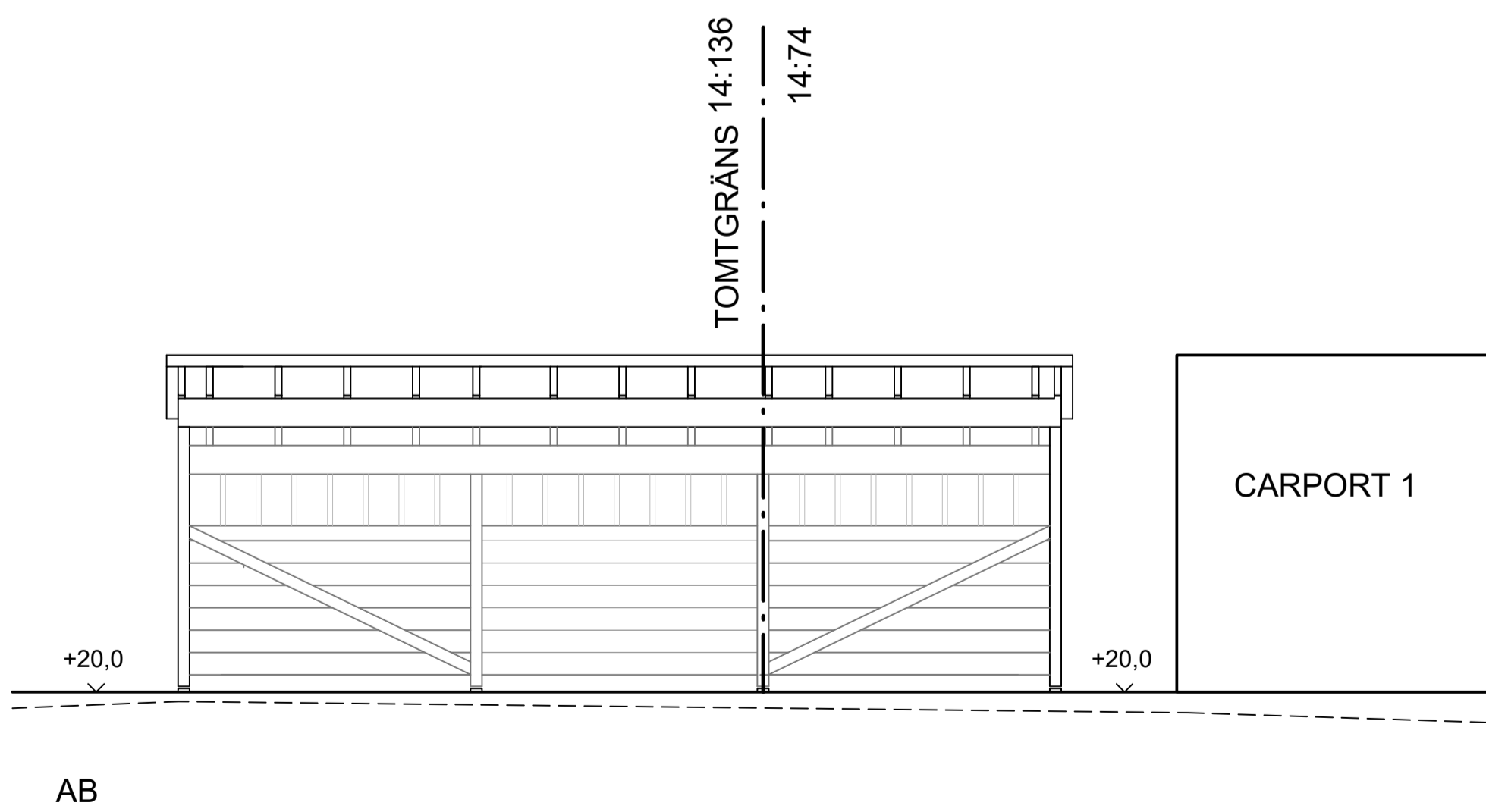

FÖRKLARINGAR

Alla mått i millimeter

----- Befintlig marklinje

———— Ny marklinje

HÄNVISNINGAR

För orientering se ritning A1-A-01.1-02

FÖRESKRIFTER

MATERIAL:

**CARPORT:**  
**Tak:** sedumtak  
**Fasad:** stående målad träpanel, svart kulör NCS S 9000-N  
**Plåtdetaljer och avrinning:** mattlackerade i svart kulör RAL 9011 eller motsvarande

B	ÄNDRING AV FASADKULÖR	PM	2022-09-28
A	ÄNDRING AV FASADKULÖR	PM	2022-09-12
BET	ÄNDRING AVSÄR	SIGN	DATUM

BYGGLOVSHANDLING

**CAMPUS**

KATARINA VÄSTRA KYRKO GATA 8  
 116 25 STOCKHOLM SWEDEN

+ 46 (0) 8 400 11 400  
 www.thecampus.se

A CAMPUS ARCHITECTS

PROJEKTNR 21005	RITAD AV PM	HANDLÄGGARE Pierre Maccario
DATUM 2022-07-01	UPPDRAGSANSVARIG Johan Berglund	

VELAMSUND 14:74, 14:136  
 BOO, NACKA

NYBYGGNAD BOSTADSOMRÅDE  
 KOMPLEMENTSBYGGNAD - CARPORT 2

SKALA A1 1:50 A3 1:100	RITNINGSNR A1-A-45.0-020	BET B
------------------------------	-----------------------------	----------

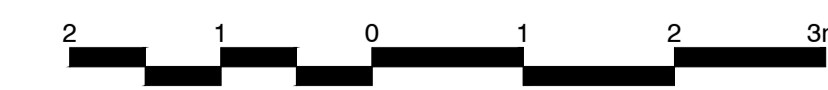

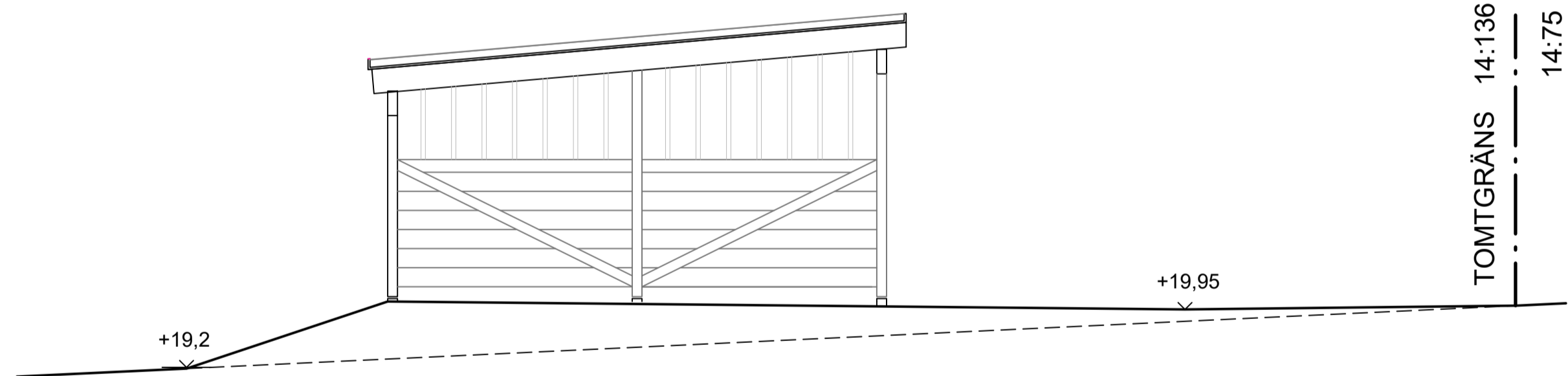
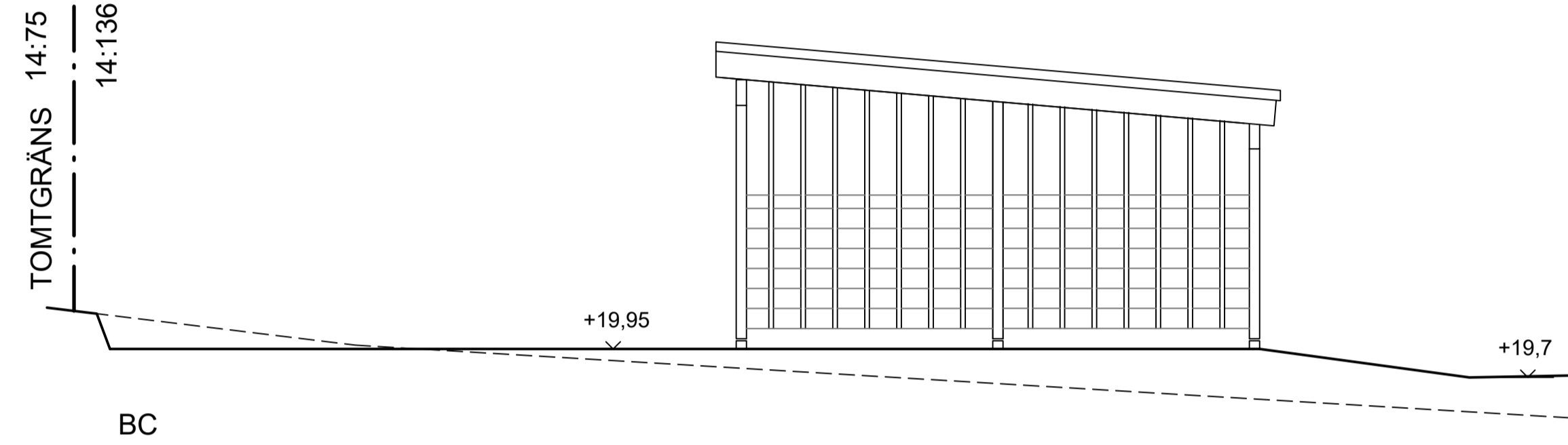
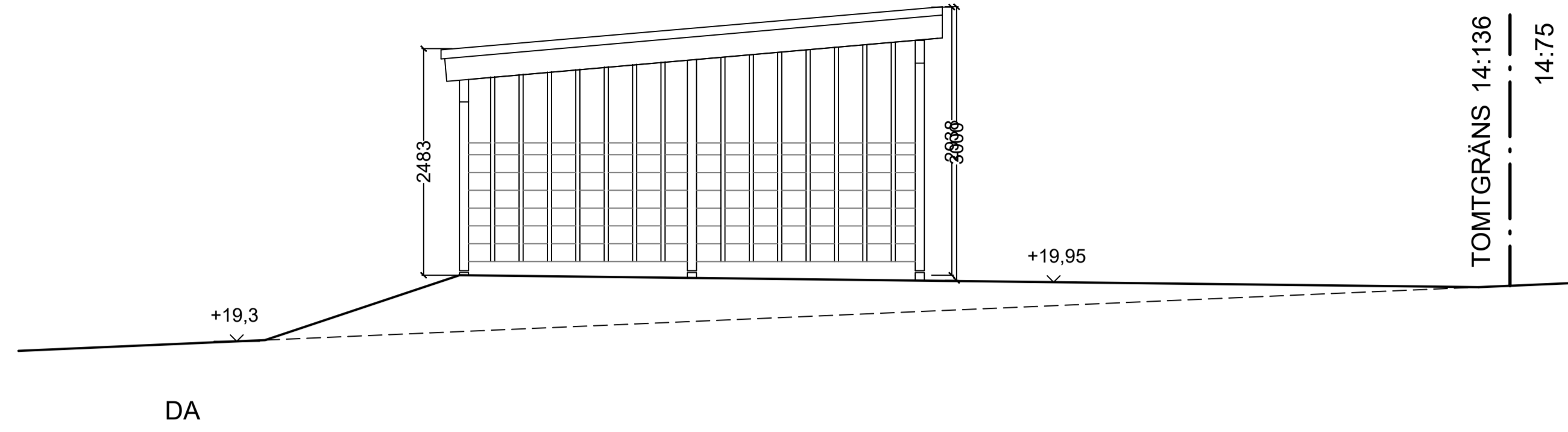
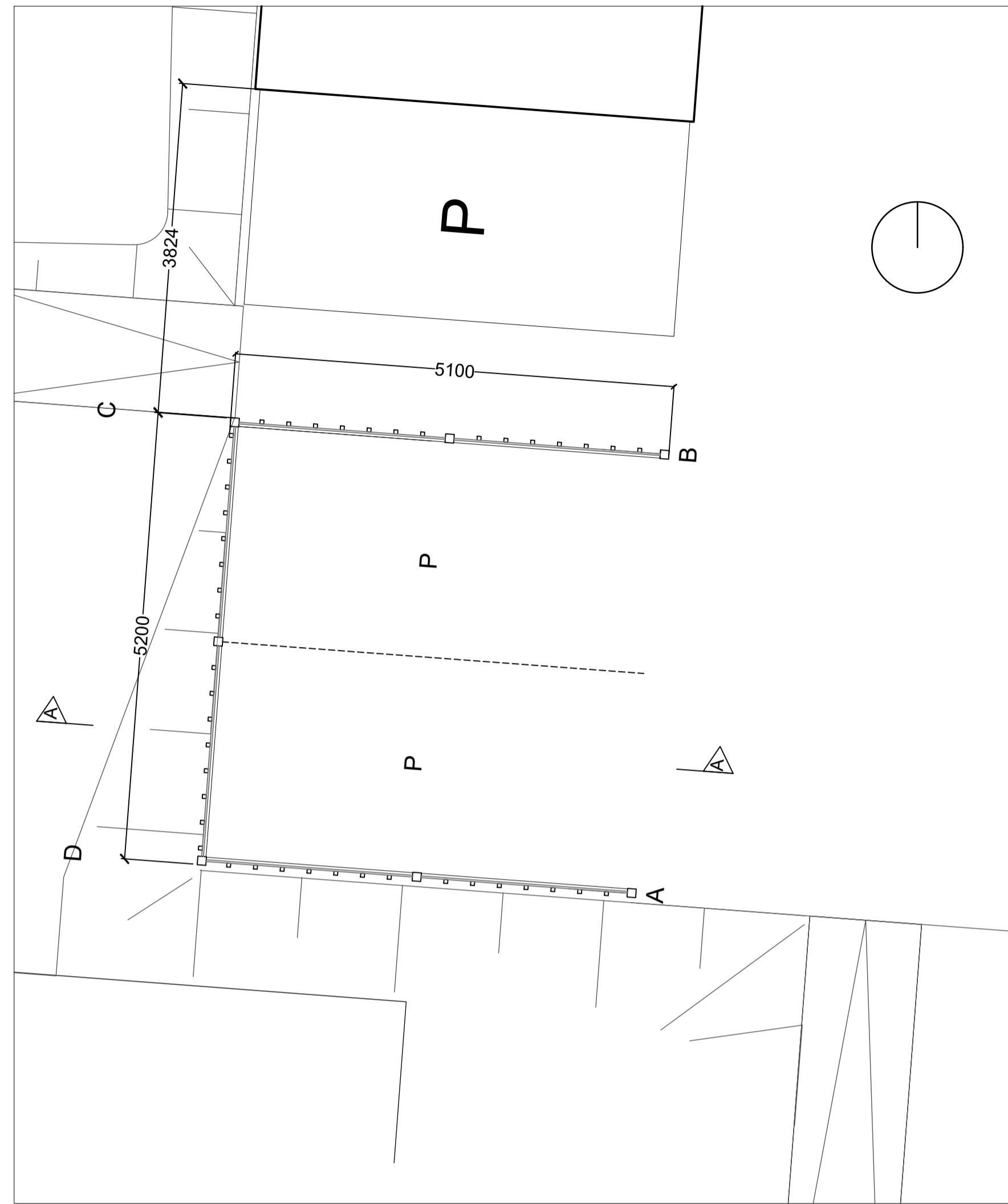

SEKTION

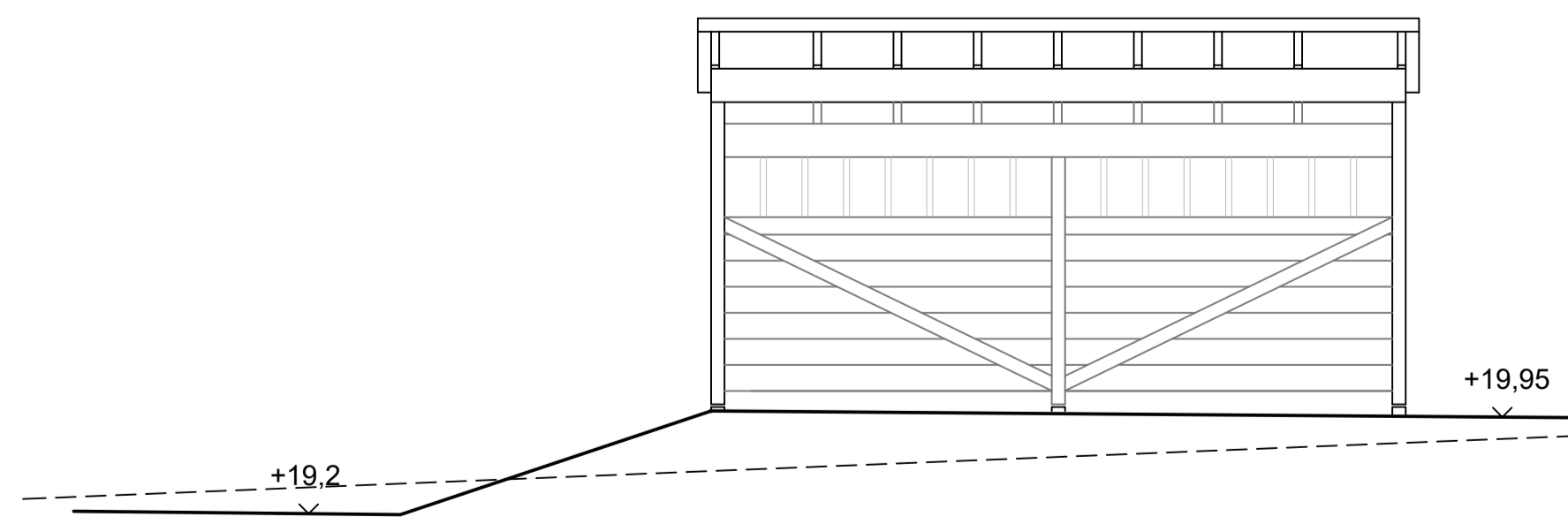

AB

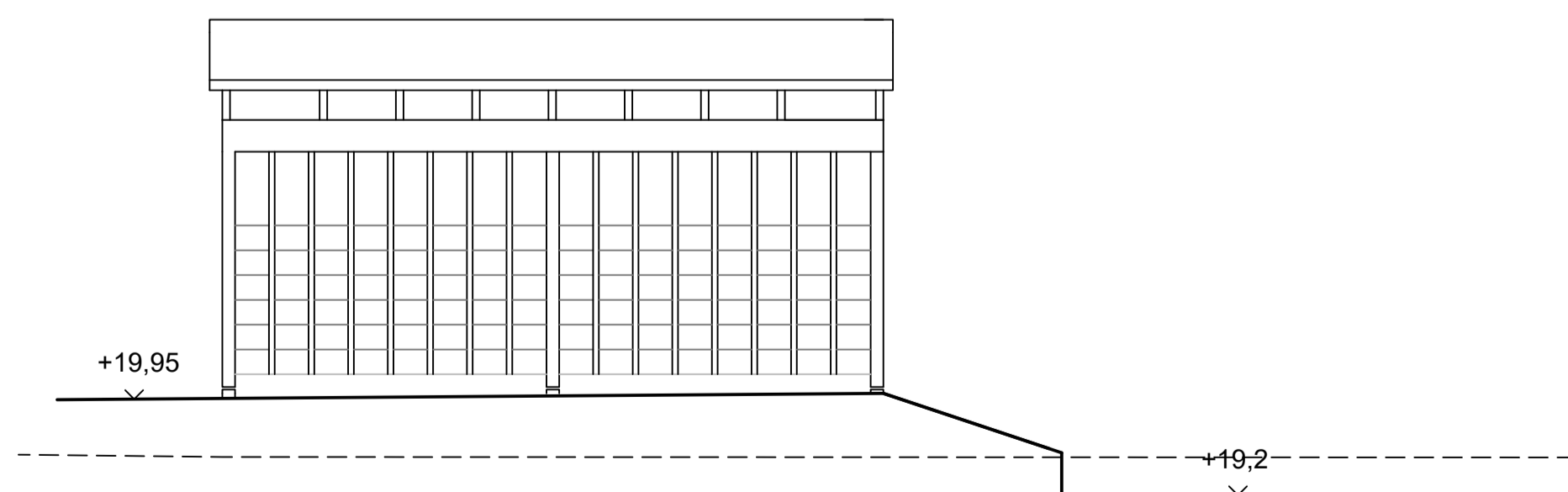

CD



FÖRKLARINGAR

Alla mått i millimeter

----- Befintlig marklinje

————— Ny marklinje

HÄNVISNINGAR

För orientering se ritning A1-A-01.1-02

FÖRESKRIFTER

MATERIAL:

**HUVUDBYGGNAD:**

**Tak:** plåttak i svart kulör RAL 9011

**Fasad:** stående målad träpanel, svart kulör NCS S 9000-N

**Fönster och dörrar:** mattlackerade i svart kulör RAL 9011 eller motsvarande

**Plåtdetaljer och avrinning:** mattlackerade i svart kulör RAL 9011 eller motsvarande

**FÖRRÅD:**

**Tak:** sedumtak

**Fasad:** stående målad träpanel, svart kulör NCS S 9000-N

**Plåtdetaljer och avrinning:** mattlackerade i svart kulör RAL 9011 eller motsvarande

**CARPORT:**

**Tak:** sedumtak

**Fasad:** stående målad träpanel, svart kulör NCS S 9000-N

**Plåtdetaljer och avrinning:** mattlackerade i svart kulör RAL 9011 eller motsvarande

B	ÄNDRING AV FASADKULÖR	PM	2022-09-28
A	ÄNDRING AV FASADKULÖR	PM	2022-09-12
BET	ÄNDRING AVSÄR	SIGN	DATUM

BYGGLOVSHANDLING

**CAMPUS**

KATARINA VÄSTRA KYRKO GATA 8  
116 25 STOCKHOLM SWEDEN

+ 46 (0) 8 400 11 400  
www.thecampus.se

A CAMPUS ARCHITECTS

PROJEKTNR 21005	RITAD AV PM	HANDLÄGGARE Pierre Maccario
DATUM 2022-07-01	UPPDRAGSANSVARIG Johan Berglund	

**VELAMSUND 14:136**  
BOO, NACKA

NYBYGGNAD BOSTADSOMRÅDE  
KOMPLEMENTSBYGGNAD - CARPORT 3

SKALA A1 1:50 A3 1:100	RITNINGSNR A1-A-45.0-021	BET B
------------------------------	-----------------------------	----------