

### HÄNVISNINGAR

STÖDMURAR, ELEVATIONER: A-40-3-201

### FÖRKLARINGAR

- +0,00 BEF. MARKHÖJD
- +0,00 NY MARKHÖJD
- FG FÄRDIG GOLVHÖJD
- MK +0,00 ÖVERKANT, STÖDMUR

HÖJKURVOR AVSER BEFINTLIGA HÖJDER FRÅN PRIMÄRKARTA.

- G GRUS
- GR GRÄS
- NM NATURMARK
- SM STENMJÖL
- BP BETONGPLATTOR
- TR TRÄTRALL
- AG ARMERAT GRÄS
- H FÖRESLAGEN HÄCK
- PL PLANTERING
- Ux KÄRLSKÅP, SANSAC ELLER LIKV., TRÅPANEL LIKA FASADER.
- U1 PLATS FÖR 2st min 660 L.
- U2 PLATS FÖR 2st min 240 L.
- U3 PLATS FÖR 2st min 140 L.

- (U5) MÖJLIG PLATS FÖR 2st 240 L VID BEHOV
- SM1 STÖDMUR, L-STÖD. BETONG MED TRÅPANEL ÖK ENL. PLANRITNING
- SM2 STÖDMUR, GABIONMUR. ÖK. ENL. PLANRITNING
- R1 RÄCKE, min 1,1m VID FALLRISK. TRÅ, KULÖR LIKA FASAD.
- POST POSTLÅDOR
- FRD FÖRRÅD. SE TYPHUSRITNING
- MARK SOM EJ ÄR SPECIFICERAD, SKALL ÅTERSTÄLLAS SOM NATURMARK.

PLACERING AV KÄRL FÖR AVFALL ÄR FRAMTAGEN I SAMRÅD MED NACKA VATTEN & AVFALL DIMENSIONERING ENLIGT AVFALL SVERIGES HANDBOK.

### FÖRESKRIFTER

PARKERINGSPLATS OCH GÅNG TILL ENTRÉER UTFÖRS SOM FAST OCH JÄMN GRUSYTA. MAX LUTNING I SIDLED 1:50 (BBR 3:1221). TRAPPOR UTFÖRS I BETONG, HANDELDARE PÅ ENA SIDAN SOM LÖPER 300MM FÖRBI FÖRSTA OCH SISTA STEG. RÄCKEN UTFÖRS VID FALLRISK, ENL. BBR.

DAGVATTEN DRÄNERINGSLEDNINGAR UTFÖRS RUNT BYGGNADER OCH LEDS TILL STENKISTA PÅ TOMT. STENKISTOR UTFÖRS MED MINSTA FÖDRÖJNINGSMÄNGD PÅ 1,5m<sup>3</sup> VATTEN.

A	PM1	2023-01-19	
BET	ÄNDRINGEN AVSER	DATUM	SIGN

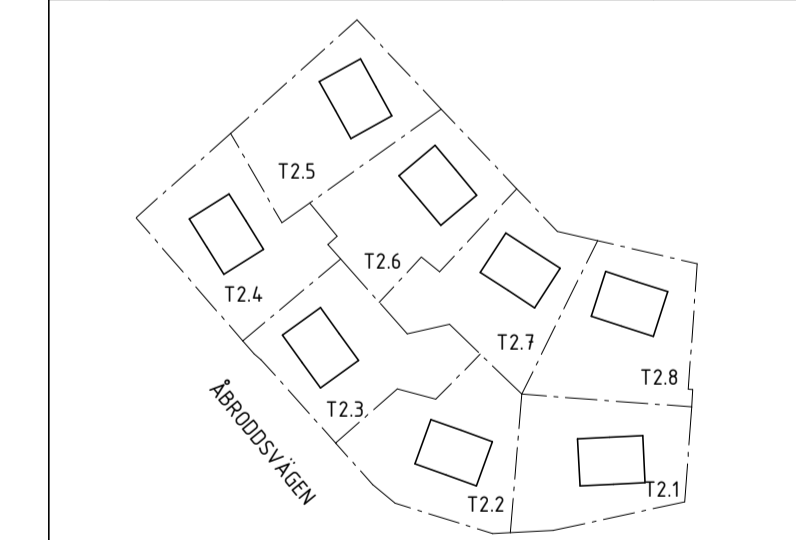

### BYGGLOVSHANDLING

**KUMMELNÄS**  
VELAMSUND 14:85, 14:86, 14:87, 14:122, 14:123, 14:124, 14:125, 14:126

A VOTEN / CREAM

UPPRORAG NR 20023	RITADYKONSTR. AV EG/GJ	HANDLÄGGARE GJ
DATUM 2022-12-07	ANSVÄRIG G. JOHANSSON	

NYBYGGNAD BOSTADSHUS  
MARKPLANERING ÖVERSIKT, TOMT 2.1-2.8  
FRILIGGANDE HUS

SKALA A1 1:250 A3 1:500	NUMMER A-01-1-200	BET A
-------------------------------	----------------------	----------

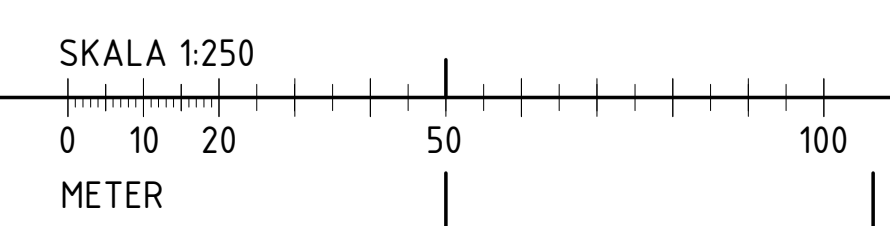
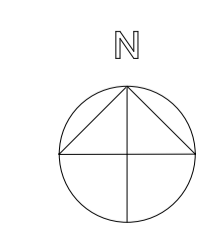

ca. 18,70

## HÄNVISNINGAR

STÖDMURAR, ELEVATIONER: A-40-3-201

## FÖRKLARINGAR

+0,00 BEF. MARKHÖJD  
 +0,00 NY MARKHÖJD  
 FG +0,00 FÄRDIG GOLVHÖJD  
 MK +0,00 ÖVERKANT, STÖDMUR

HÖJDKURVOR AVSER BEFINTLIGA HÖJDER FRÅN PRIMÄRKARTA.

G GRUS  
 GR GRÄS  
 NM NATURMARK  
 SM STENMJÖL  
 BP BETONGPLATTOR  
 TR TRÄTRALL

AG ARMERAT GRÄS  
 H FÖRESLAGEN HÄCK  
 PL PLANTERING

Ux KÄRLSKÅP, SANSAC ELLER LIKV., TRÄPANEL LIKA FASADER.

U1 PLATS FÖR 2st min 660 L.  
 U2 PLATS FÖR 2st min 240 L.  
 U3 PLATS FÖR 2st min 140 L.

(U5) MÖJLIG PLATS FÖR 2st 240 L. VID BEHOV

SM1 STÖDMUR, L-STÖD. BETONG MED TRÄPANEL ÖK ENL. PLANRITNING  
 SM2 STÖDMUR, GABIONMUR. ÖK. ENL. PLANRITNING  
 R1 RÄCKE, min 1,1m VID FALLRISK. TRÅ, KULÖR LIKA FASAD.

POST POSTLÅDOR

FRD FÖRRÅD. SE TYPHUSRITNING

MARK SOM EJ ÄR SPECIFICERAD, SKALL ÅTERSTÄLLAS SOM NATURMARK.

PLACERING AV KÄRL FÖR AVFALL ÄR FRAMTAGEN I SAMRÅD MED NACKA VATTEN & AVFALL DIMENSIONERING ENLIGT AVFALL SVERIGES HANDBOK.

## FÖRESKRIFTER

PARKERINGSPLATS OCH GÅNG TILL ENTRÉER UTFÖRS SOM FAST OCH JÄMN GRUSYTA. MAX LUTNING I SIDLED 1:50 (BBR 3:1221). TRAPPOR UTFÖRS I BETONG, HANDELDARE PÅ ENA SIDAN SOM LÖPER 300MM FÖRBI FÖRSTA OCH SISTA STEG. RÄCKEN UTFÖRS VID FALLRISK, ENL. BBR.

DÄGVATTEN DRÄNERINGSLEDNINGAR UTFÖRS RUNT BYGGNADER OCH LEDS TILL STENKISTA PÅ TOMT. STENKISTOR UTFÖRS MED MINSTA FÖDRÖJNINGSMÄNGD PÅ 1,5m<sup>3</sup> VATTEN.

A	PM1	2023-01-19	
BET	ÄNDRINGEN AVSER	DATUM	SIGN

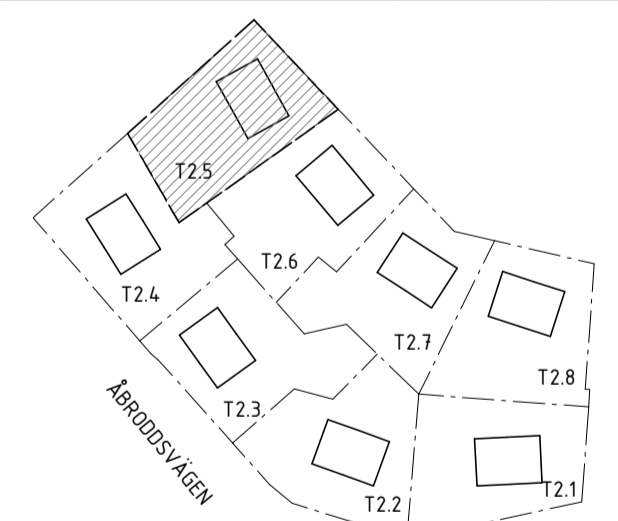

ORIENTERINGSSKISS

## BYGGLOVSHANDLING

KUMMELNÄS  
 VELAMSUND 14:122

A VOTEN / CREAM

UPPDRAG NR 20023  
 DATUM 2022-12-09  
 RITADYKONSTR. AV EG  
 ANSVARIG G. JOHANSSON  
 HANLÄGGARE GJ

NYBYGGNAD BOSTADSHUS  
 MARKPLANERING, TOMT 2.5  
 FRILIGGANDE HUS

SKALA A1 1:100 A3 1:200  
 NUMMER A-01-1-250  
 BET A

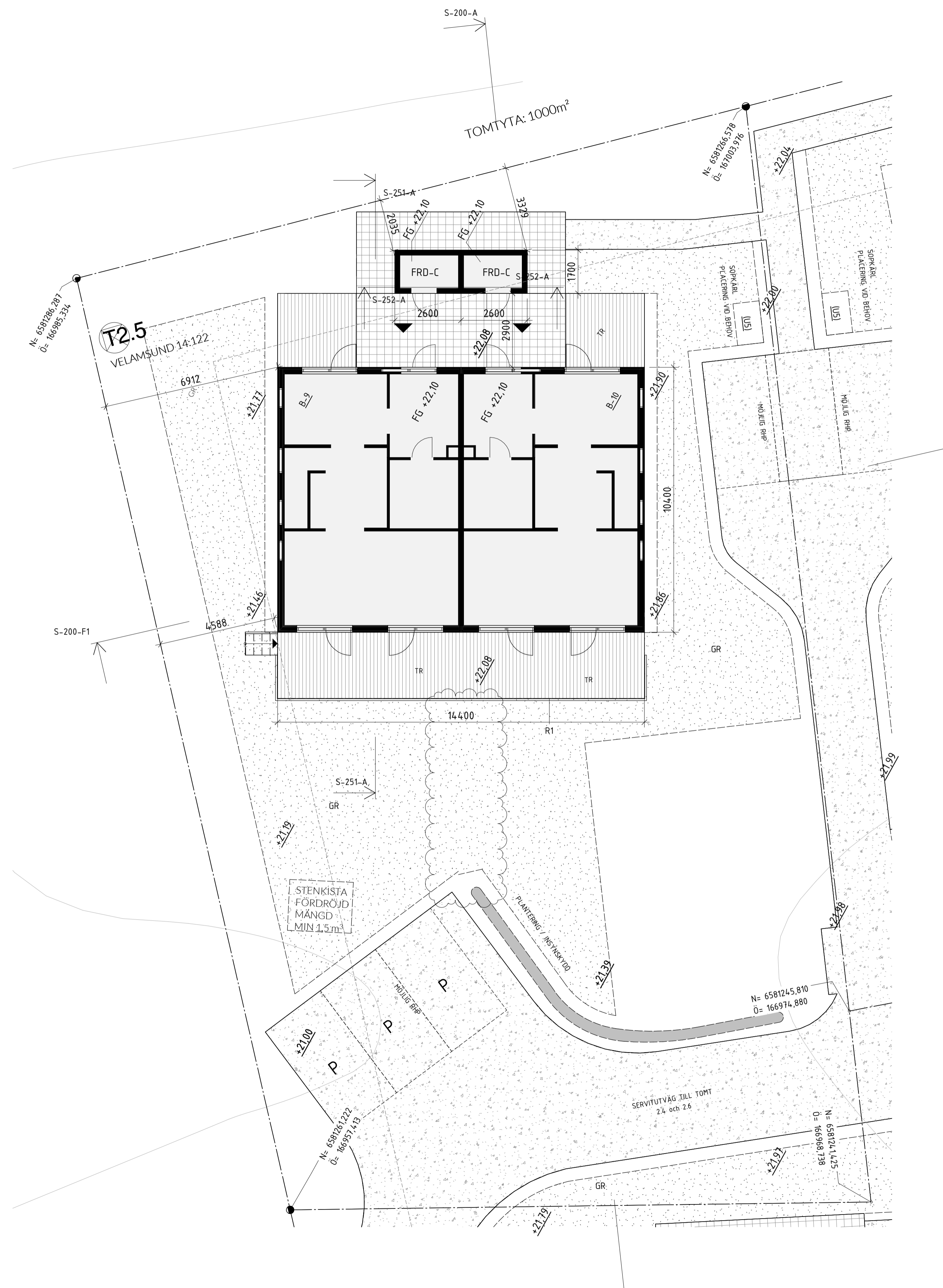

SKALA 1:100 METER

0 1 2 5 10

# FÖRKLARINGAR

FASADKULÖR:  
#3 VARMGRÄ, ALCRO TRÄLASYR, 331 MÅSEKÄR ELLER LIKV.  
(NÄRLIGGANDE NCS: S 4005-Y20R)

BYA - FÖRRÅD 8,8 m<sup>2</sup>

# FÖRESKRIFTER

TAK PAPTAK, SVART  
 FASAD LIKA HUVUDBYGGNAD P1  
 DÖRRAR SVART RAL 9011  
 SKJUTDÖRRAR SMYG LIKA KARM  
 TRÄ, KULÖR LIKA FASAD  
 TAKAVVÄTTNING/  
 PLÅTARBETEN SVART RAL 9011

# HÄNVISNINGAR

BET	ÄNDRINGEN AVSER	DATUM	SIGN

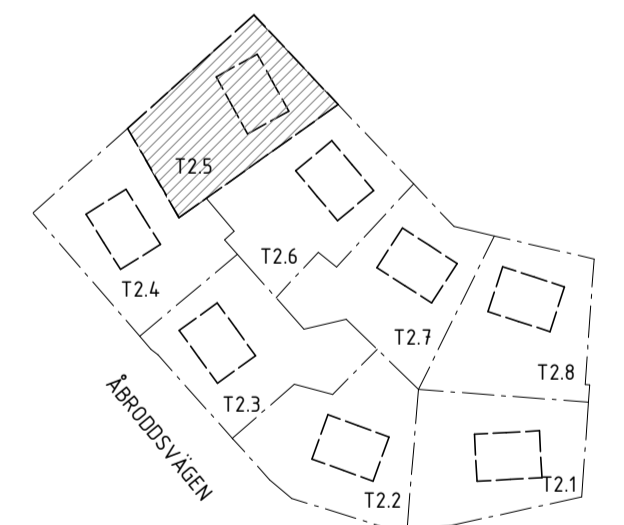

ORIENTERINGSFIGUR

## BYGGLOVSHANDLING

KUMMELNÄS  
VELAMSUND 14:122

A VOTEN / CREAM

UPPDRAG NR 20023	RITAD/KONSTR. AV GJ	HANDLÄGGARE GJ
DATUM 2022-12-09	ANSVARIG G. JOHANSSON	

NYBYGGNAD BOSTADSHUS  
KOMPLEMENTHUS T2.5

SKALA A1 1:50 A3 1:100	NUMMER A-40-0-250	BET
------------------------------	----------------------	-----

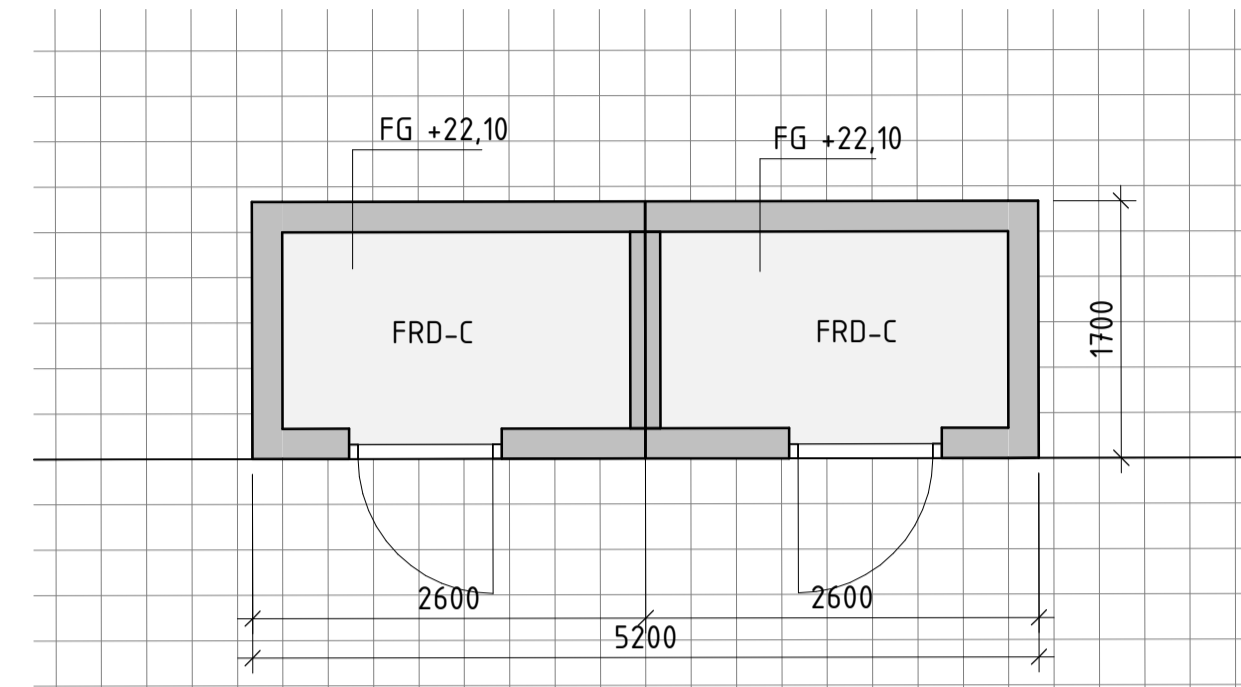
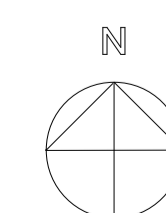

PLAN



SEKTION A

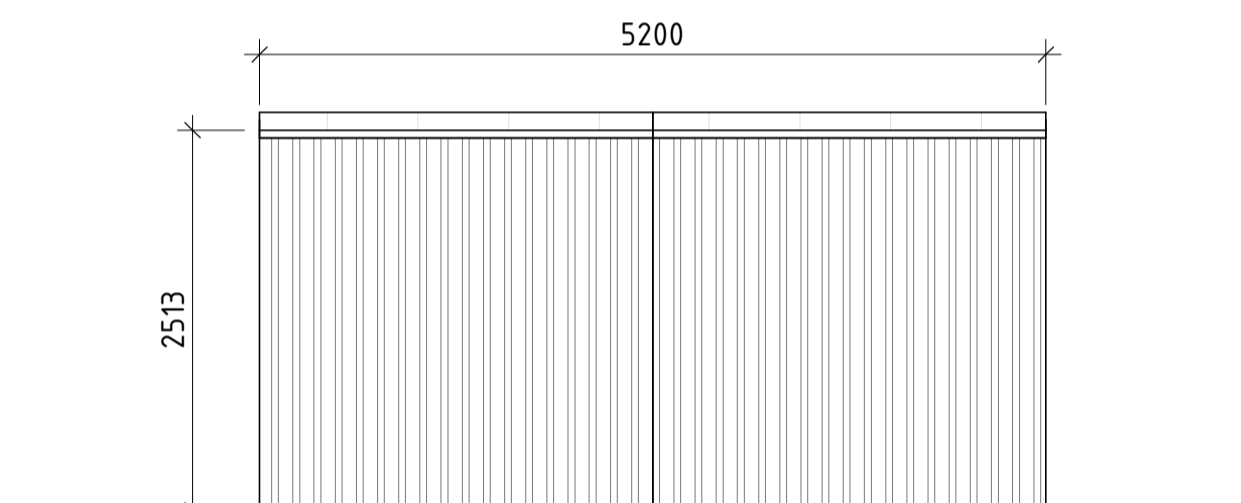

FASAD MOT NORDOST

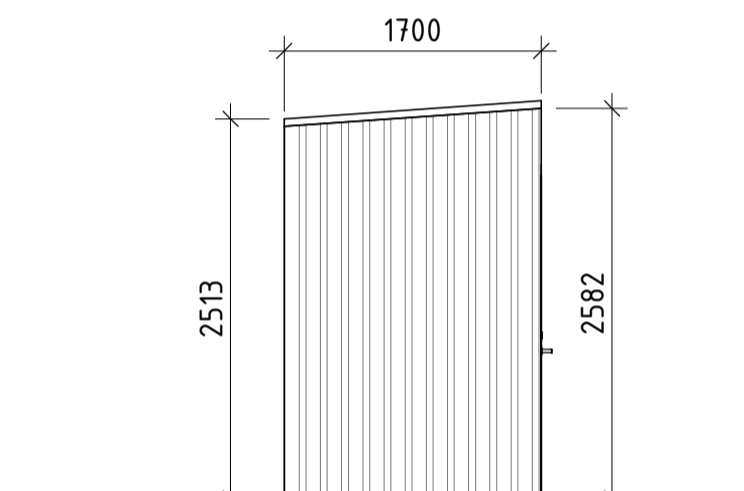

FASAD MOT NORDVÄST

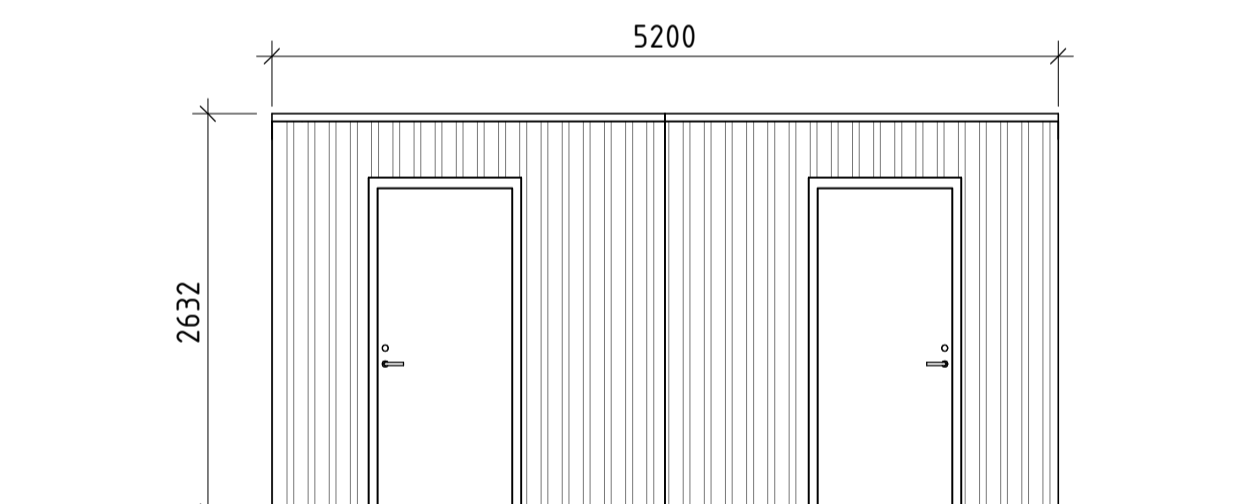

FASAD MOT SYDVÄST

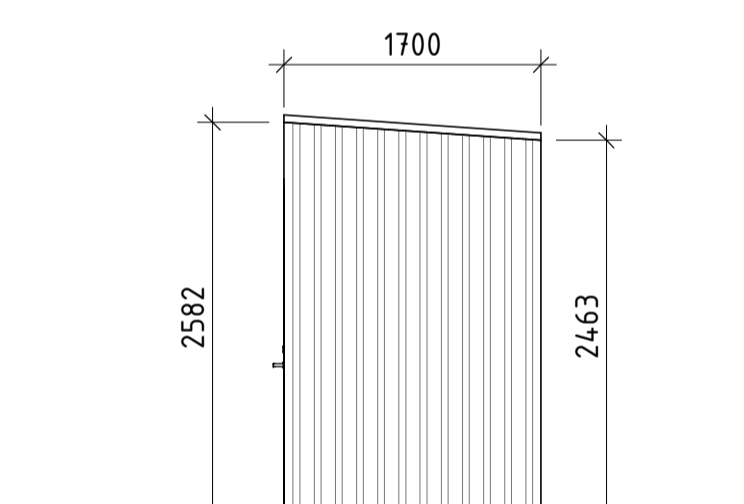

FASAD MOT SYDOST

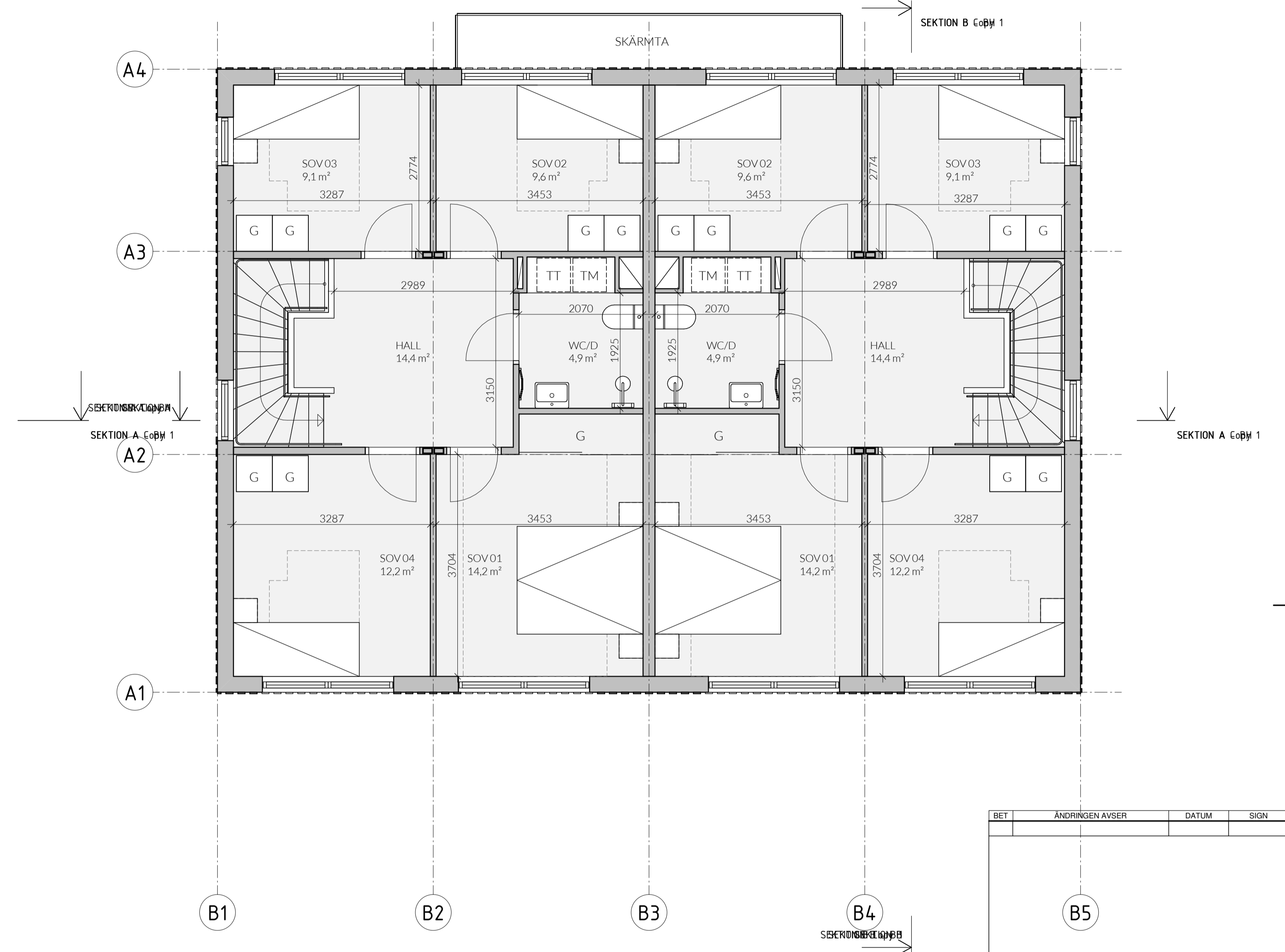
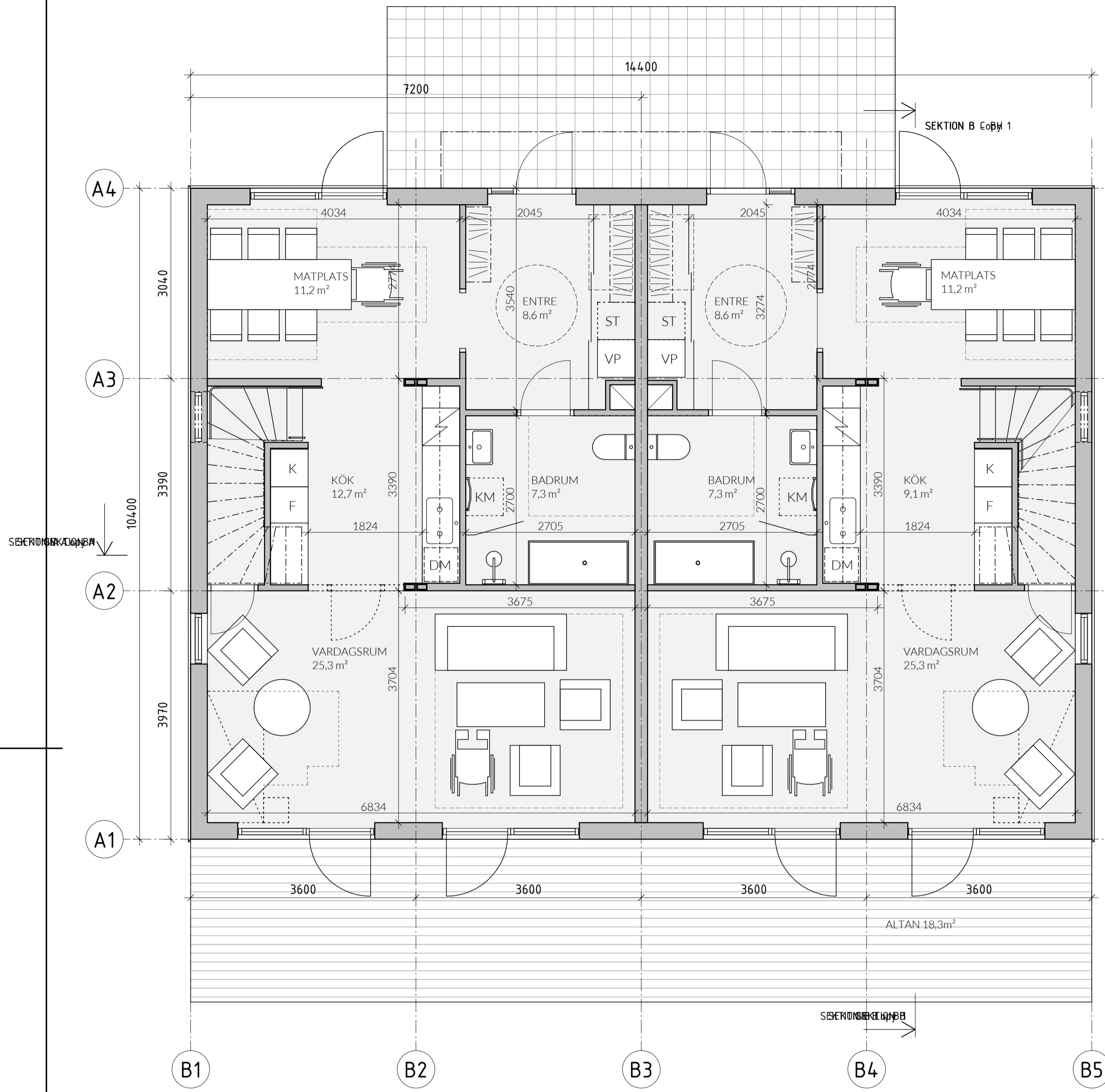

**FÖRKLARINGAR**

- DM DISKMASKIN
- F FRYS
- G GARDERROB
- K KYLSKÅP
- K/F KYL/FRYS
- KM KOMBIMASKIN
- L LINNESKÅP
- TM TVÄTTMASKIN
- TT TORKTUMLARE
- ST STÅDSKÅP
- VP VÄRMEPUMP
- BS BACKSKÅP

**BYA - FRILIGGANDE HUS**

FRILIGGANDE HUS	14,9,8 m <sup>2</sup>
<b>BTA - FRILIGGANDE HUS</b>	
PLAN 1	14,9,8 m <sup>2</sup>
PLAN 2	14,9,8 m <sup>2</sup>
TOTALT:	299,5 m <sup>2</sup>

**BOA - FRILIGGANDE HUS**

<b>BOSTAD 1</b>	
PLAN 1	67,8 m <sup>2</sup>
PLAN 2	67,1 m <sup>2</sup>
TOTALT:	134,9 m <sup>2</sup>
<b>BOSTAD 2</b>	
PLAN 1	67,8 m <sup>2</sup>
PLAN 2	67,1 m <sup>2</sup>
TOTALT:	269,8 m <sup>2</sup>

**FÖRESKRIFTER**

**HÄNVISNINGAR**



BET	ÄNDRINGEN AVSER	DATUM	SIGN
ORIENTERINGSGRUPP			
<b>BYGGLOVSHANDLING</b>			
<b>KUMMELNÄS</b>			
VELAMSUND 14:70, 14:71; 14:72, 14:14.4, 14:14.5, 14:14.6, 14:14.7			
<input checked="" type="checkbox"/> A VOTEN / CREAM			
UPPROG NR 20023		RITAD/KONSTR. AV MS/GJ	HANDLÄGGARE GJ
DATUM 2022-12-29		ANSVARIG G. JOHANSSON	
NYBYGGNAD BOSTADSHUS PLANER, FRILIGGANDE HUS TYPHUSRITNING			
SKALA A1 1:50 A3 1:100	NUMMER A-40-1-310	BET	

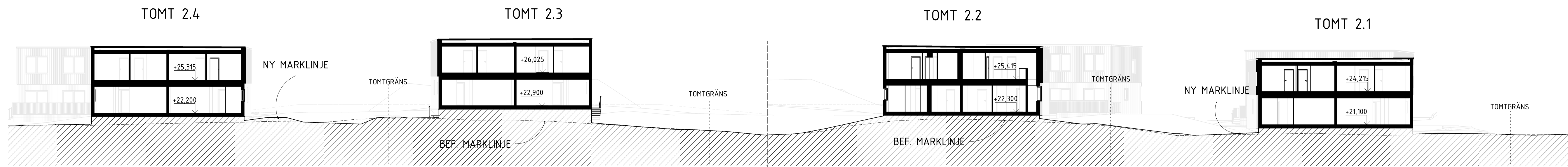

SEKTION E1-E2

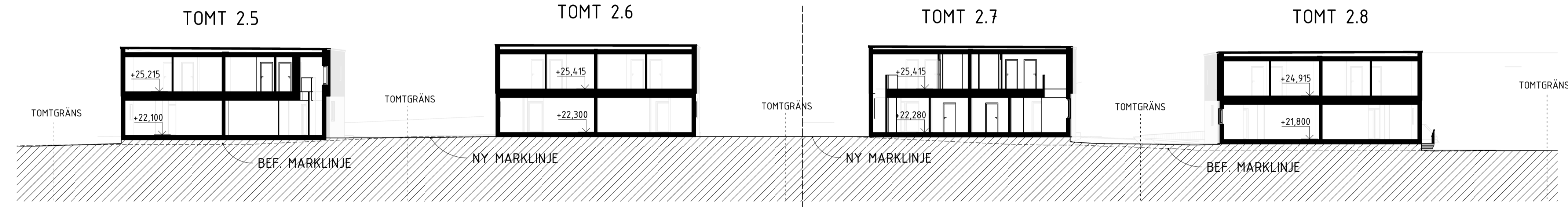

SEKTION F1-F2

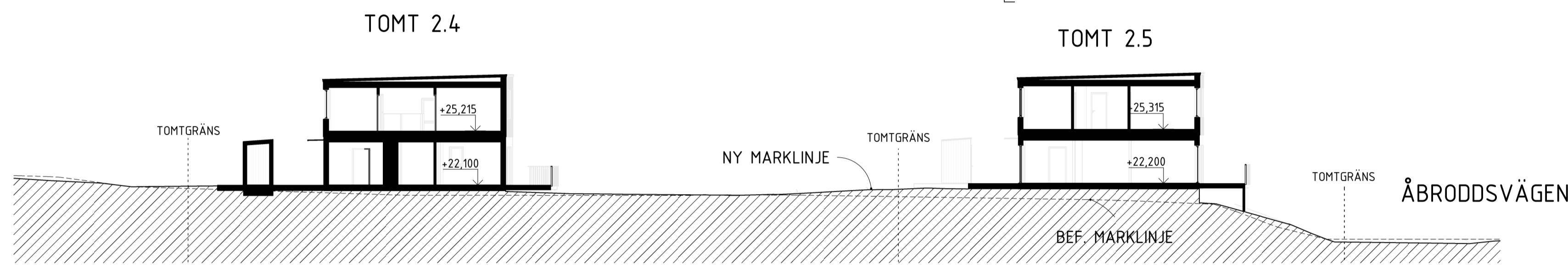

SEKTION A-A

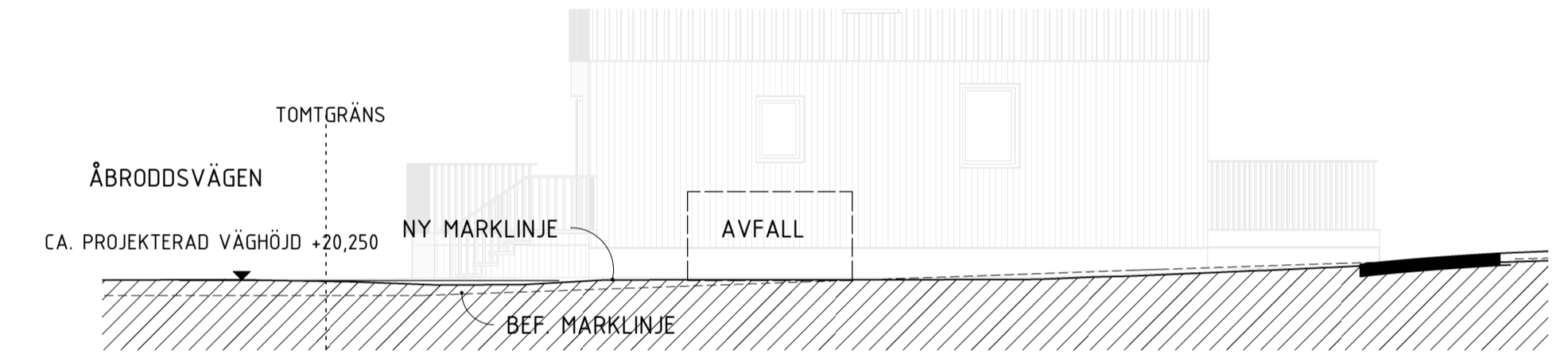

SEKTION G-G  
1:100

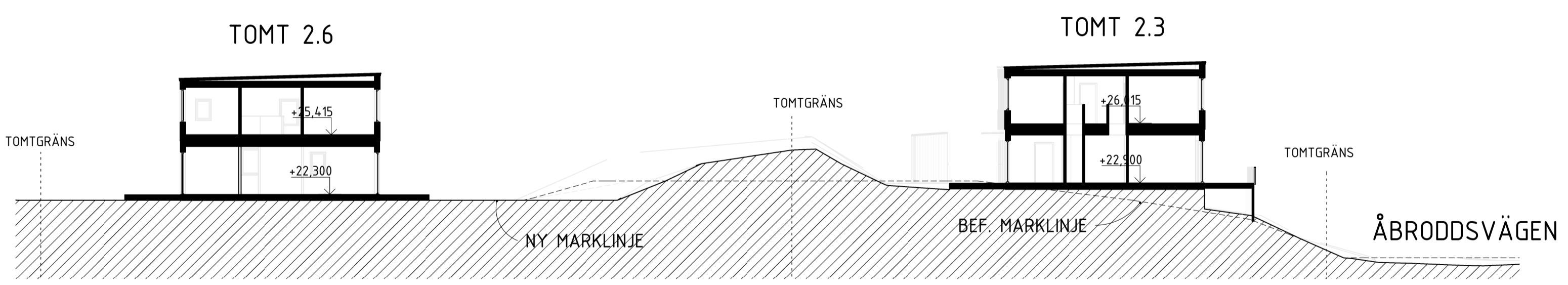

SEKTION B-B

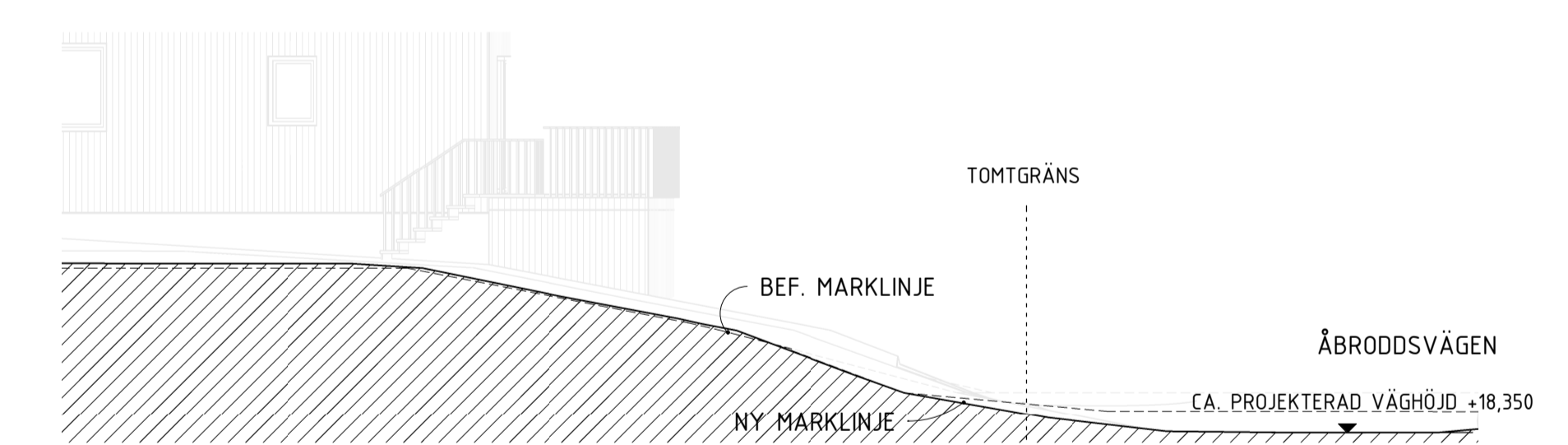

SEKTION H-H  
1:100

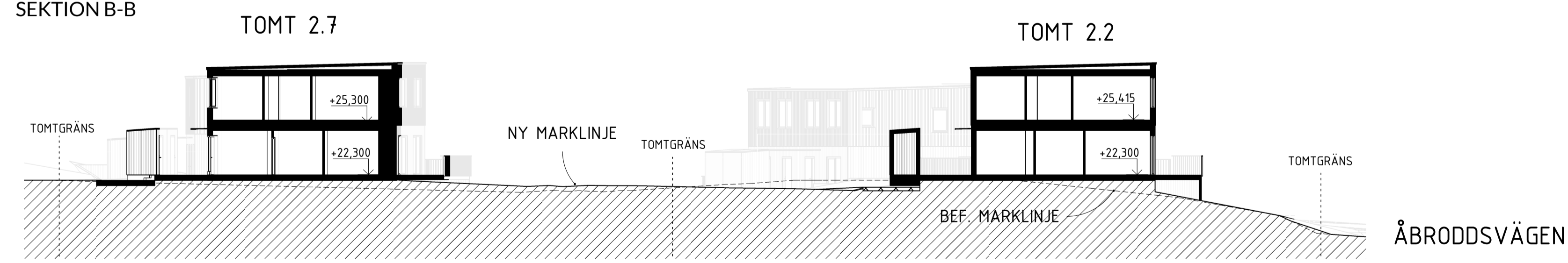

SEKTION C-C

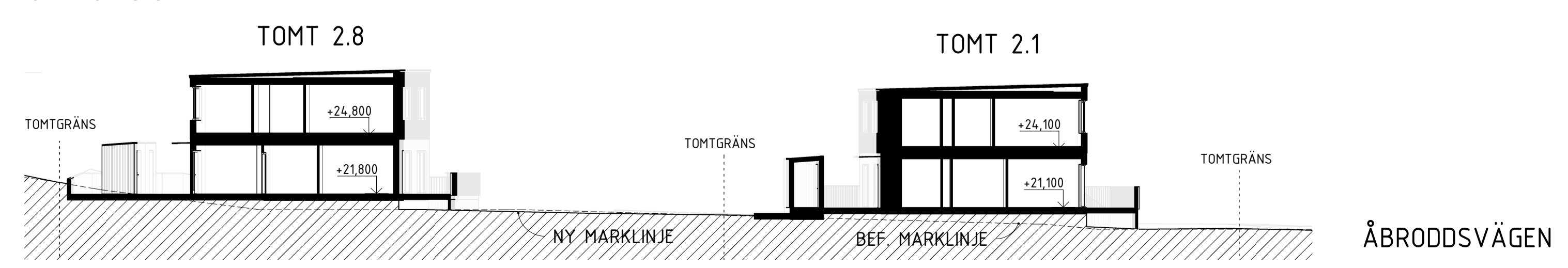
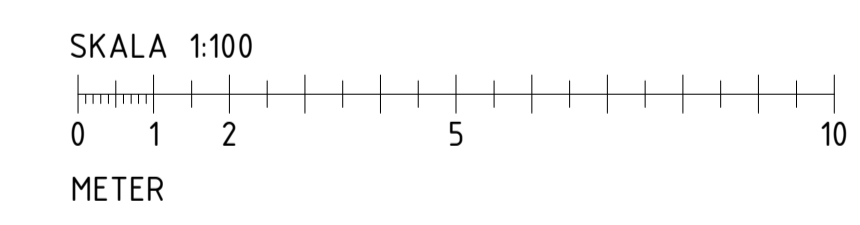

SEKTION D-D

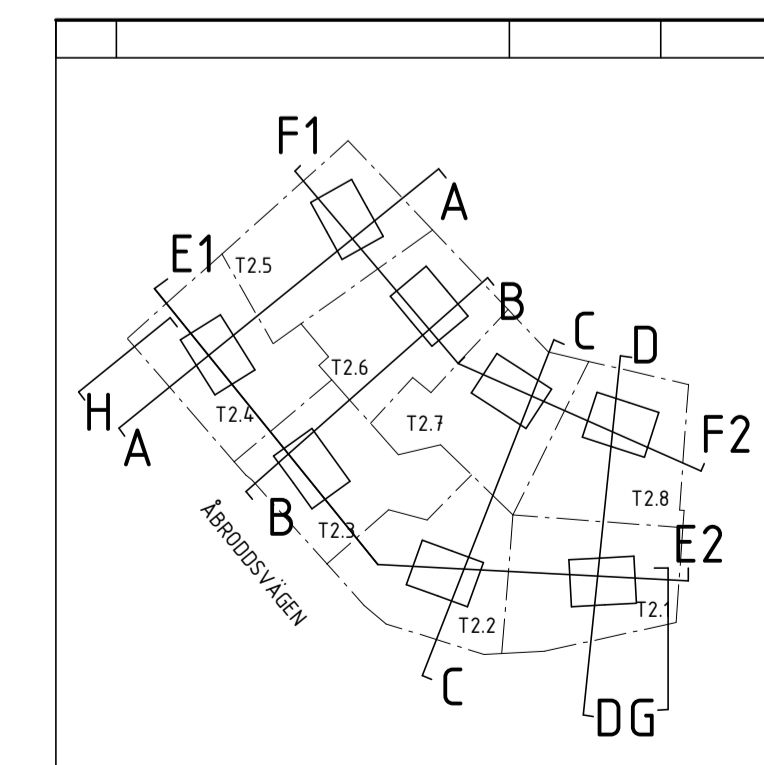

ORIENTERINGSFIGUR

BET	ÄNDRINGEN AVSER	DATUM	SIGN
<b>BYGGLOVSHANDLING</b>			
<b>KUMMELNÄS</b>			
VELAMSUND 14:85, 14:86, 14:87, 14:122, 14:123, 14:124, 14:125, 14:126			
<input checked="" type="checkbox"/> A VOTEN / CREAM			
UPPROG NR 20023	RITÄR/KONSTR. AV EG/FR	HANDLÄGGARE GJ	
DATUM 2022-12-05	ANSVARIG G. JOHANSSON		
NYBYGGNAD BOSTADSHUS SEKTIONER, TOMT 2.1-2.8 LÄNGDSEKTIONER			
SKALA A1 - A3 -	NUMMER A-40-2-200	BET	

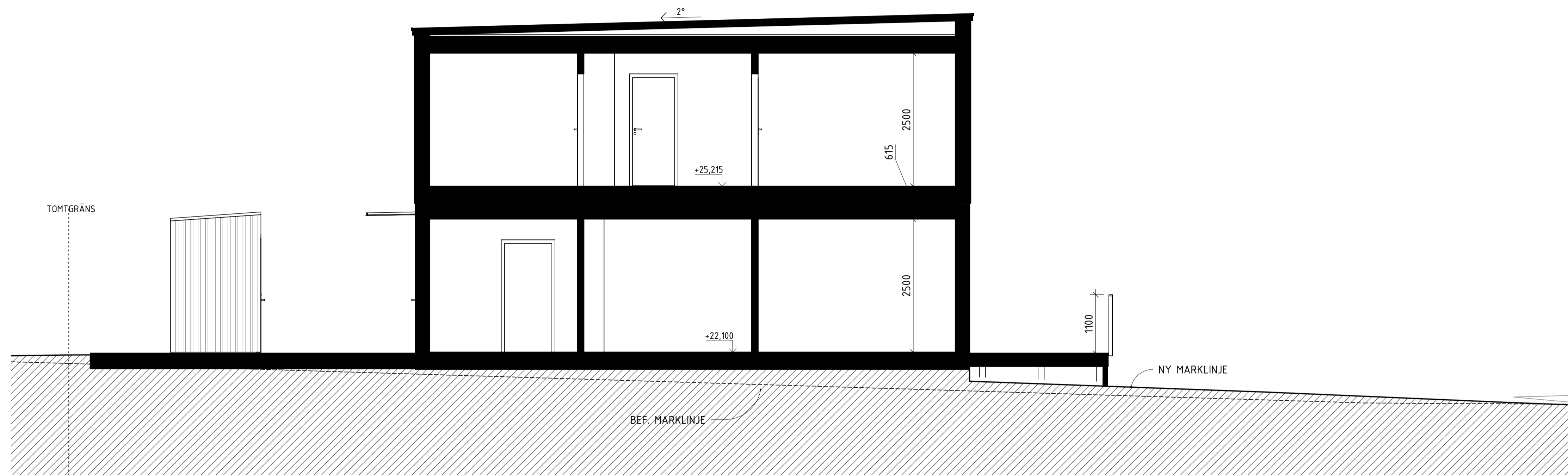

SEKTION A-A

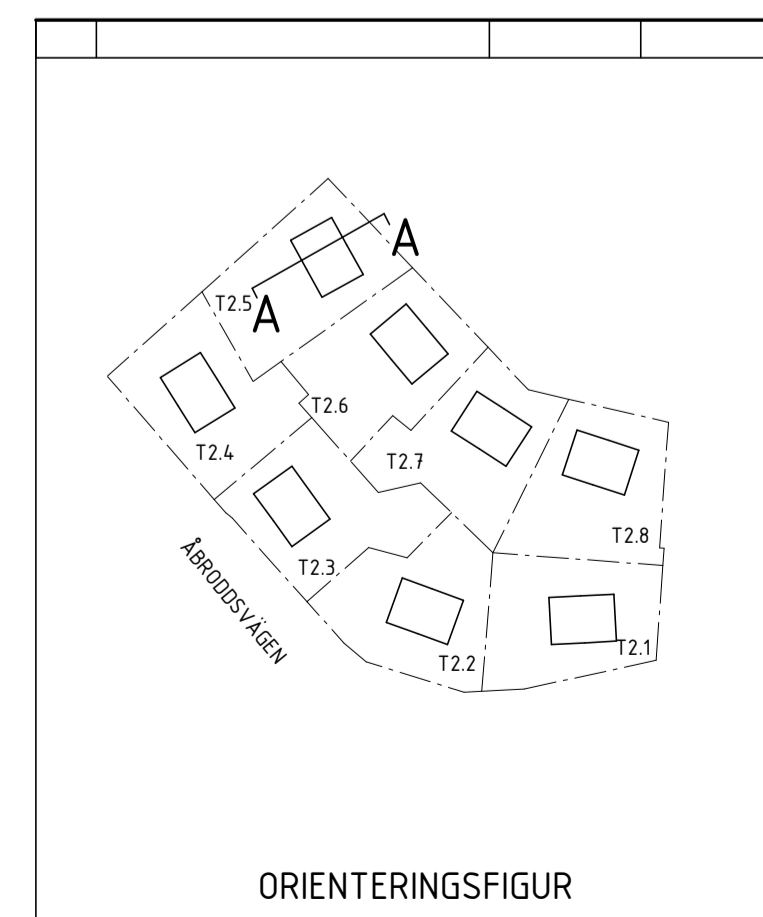

ORIENTERINGSFIGUR

BET	ANDRINGEN AVSER	DATUM	SIGN
<b>BYGGLOVSHANDLING</b>			
KUMMELNÄS VELAMSUND 14:122			
<input checked="" type="checkbox"/> A VOTEN / CREAM			
UPPROG NR 20023	RITADYKONSTR. AV EG/FR	HANDLÄGGARE GJ	
DATUM 2022-12-09	ANSVARIG G. JOHANSSON		
NYBYGGNAD BOSTADSHUS SEKTION, TOMT 2.5 FRILIGGANDE HUS			
SKALA A1 1:50 A3 1:100	NUMMER A-40-2-251	BET	

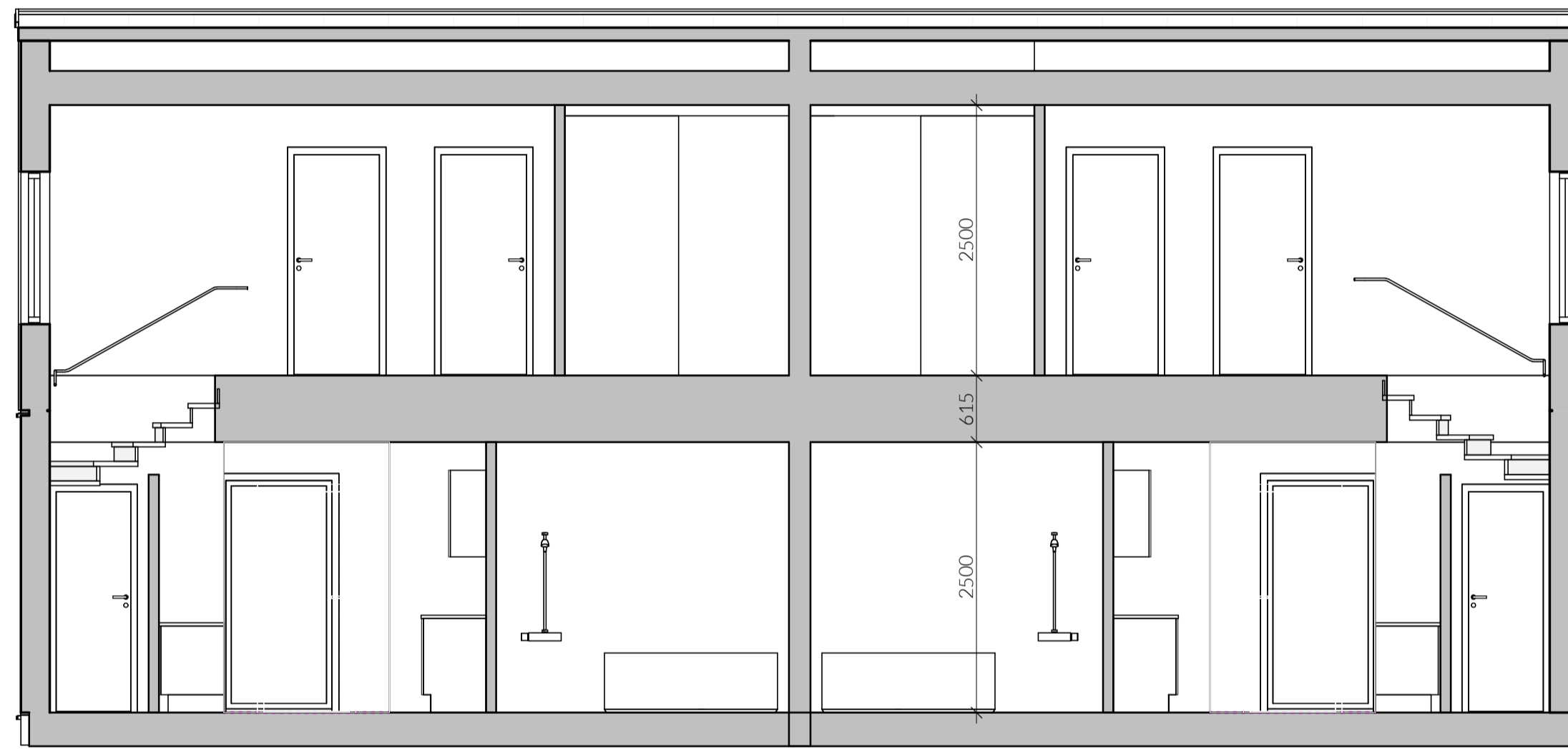

SEKTION A



SEKTION B

BET	ÄNDRINGEN AVSER	DATUM	SIGN

ORIENTERINGSGRUBB

**BYGGLOVSHANDLING**

**KUMMELNÄS**  
 VELAMSUND 14:70, 14:71, 14:72, 14:144,  
 14:145, 14:146, 14:147

A VOTEN / CREAM

UPPDRAG NR 20023	RITAD/KONSTR. AV GJ/EG	HANDLÄGGARE GJ
DATUM 2022-12-29	ANSVARIG G. JOHANSSON	

NYBYGGNAD BOSTADSHUS  
 SEKTION, FRILIGGANDE HUS  
 TYPHUSRITNING

SKALA A1 1:50 A3 1:100	NUMMER A-40-2-310	BET
------------------------------	----------------------	-----

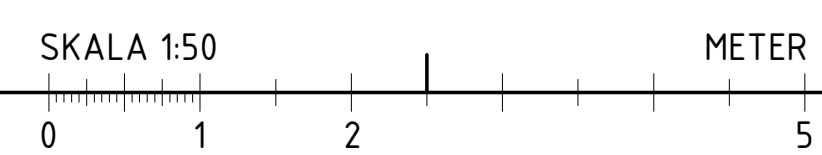

## FÖRKLARINGAR

FASADKULÖR:  
#3 VARMGRÅ, ALCRO TRÄLASYR, 331 MÅSEKÅR ELLER LIKV.  
(NÄRLIGGANDE NCS: S 4005-Y20R)

MMN = MEDLEMARKNIVÅ

## FÖRESKRIFTER

FASAD, PLAN 1 OMVÄND LOCKLÄKTPANEL, STÄENDE

FASAD, PLAN 2 LOCKLÄKTPANEL, STÄENDE

TAK TAKPAPP, SVART

FÖNSTER INVÄNDIGT: TRÄ, VIT  
UTVÄNDIGT: ALU, SVART RAL 9011  
SMYG LIKA KARM

FÖNSTERDÖRRAR INVÄNDIGT: TRÄ, VIT  
UTVÄNDIGT: ALU, SVART RAL 9011  
SMYG LIKA KARM

TAKAVVÄTTNING/  
PLÅTARBETEN SVART RAL 9011

STÖDMUR SE PLANRITNING

## HÄNVISNINGAR

FÖR KULÖRER SE ÄVEN KULÖRBESKRIVNING

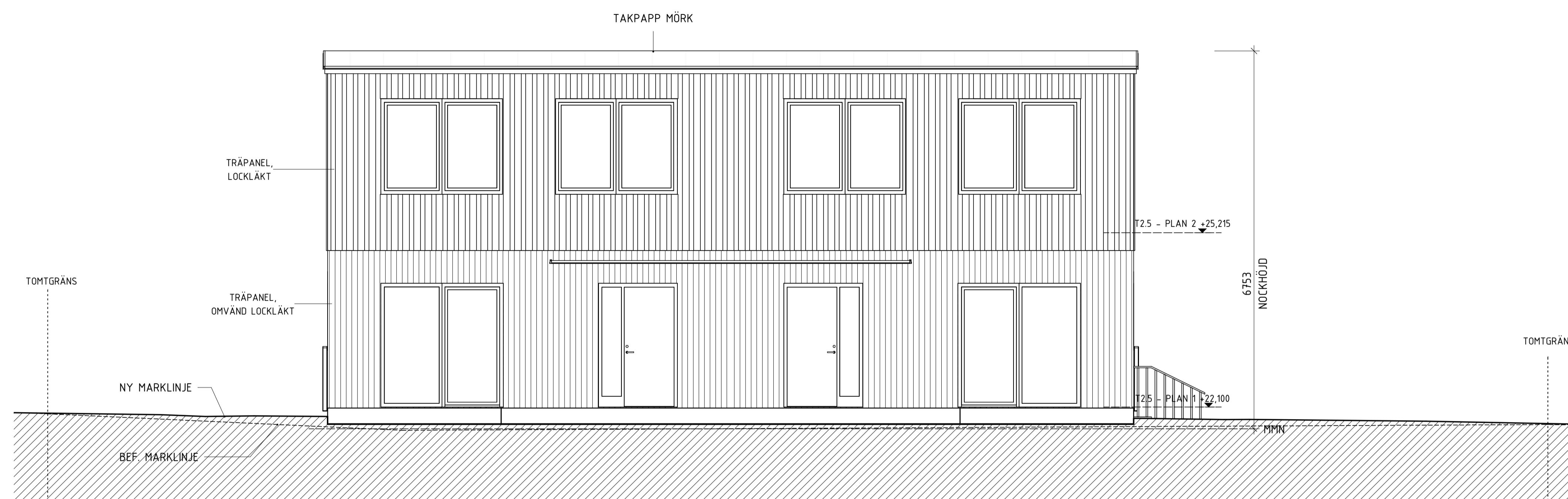

FASAD MOT NORDOST

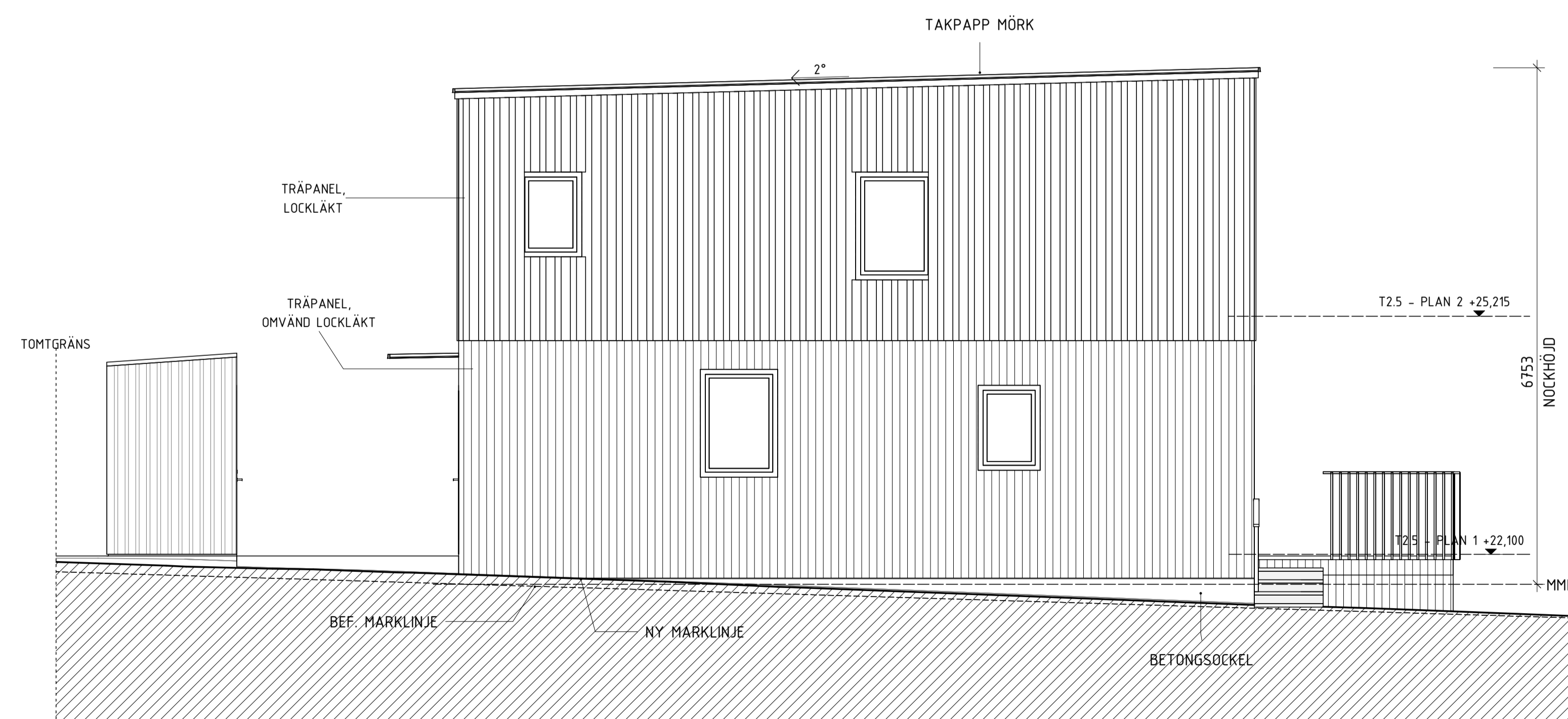

FASAD MOT NORDVÄST

SKALA 1:50  
METER  
0 1 2 5

BET	ÄNDRINGEN AVSER	DATUM	SIGN

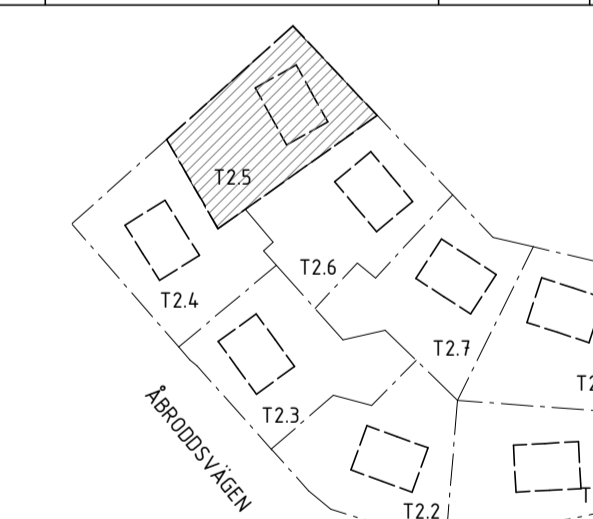

ORIENTERINGSGIFUR

## BYGGLOVSHANDLING

KUMMELNÄS  
VELAMSUND 14:122

A VOTEN / CREAM

UPPDRAG NR	RITADYKONSTR. AV	HANDLÄGGARE
20023	EG/FR	GJ
DATUM	ANSVARIG	
2022-12-09	G. JOHANSSON	

NYBYGGNAD BOSTADSHUS  
FASADER, TOMT 2.5  
FRILIGGANDE HUS

SKALA	NUMMER	BET
A1 1:50	A-40-3-251	BET
A3 1:100		



## FÖRKLARINGAR

FASADKULÖR:  
#3 VARMGRÅ, ALCO TRÄLASYR, 331 MÅSEKÅR ELLER LIK.  
(NÄRLIGGANDE NCS: S 4005-Y20R)

MMN = MEDLEMARKNIVÅ

## FÖRESKRIFTER

FASAD, PLAN 1 \_\_\_\_\_ OMVÄND LOCKLÄKTPANEL, STÄENDE

FASAD, PLAN 2 \_\_\_\_\_ LOCKLÄKTPANEL, STÄENDE

TAK \_\_\_\_\_ TAKPAPP, SVART

FÖNSTER \_\_\_\_\_ INVÄNDIGT: TRÄ, VIT  
UTVÄNDIGT: ALU, SVART RAL 9011  
SMYG LIKA KARM

FÖNSTERDÖRRAR \_\_\_\_\_ INVÄNDIGT: TRÄ, VIT  
UTVÄNDIGT: ALU, SVART RAL 9011  
SMYG LIKA KARM

TAKAVVÄTTNING/  
PLÅTARBETEN \_\_\_\_\_ SVART RAL 9011

STÖDMUR \_\_\_\_\_ SE PLANRITNING

## HÄNVISNINGAR

FÖR KULÖRER SE ÄVEN KULÖRBESKRIVNING

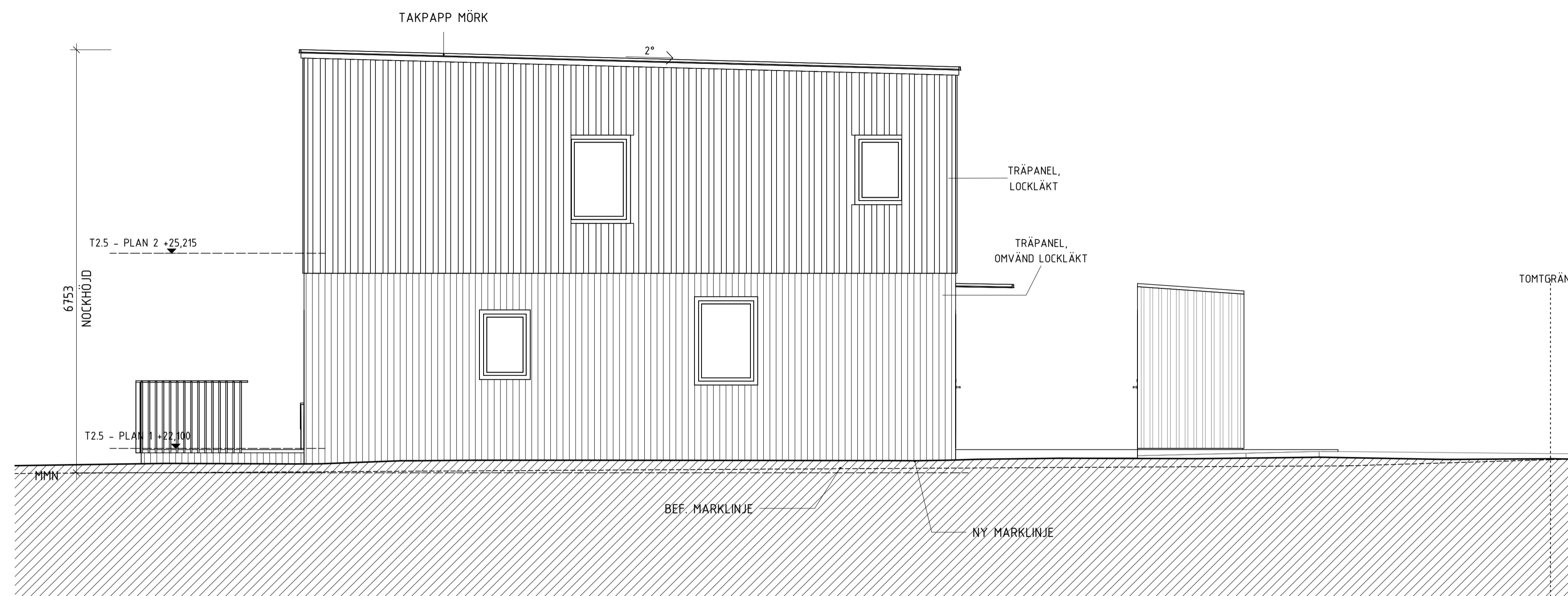

FASAD MOT SYDOST

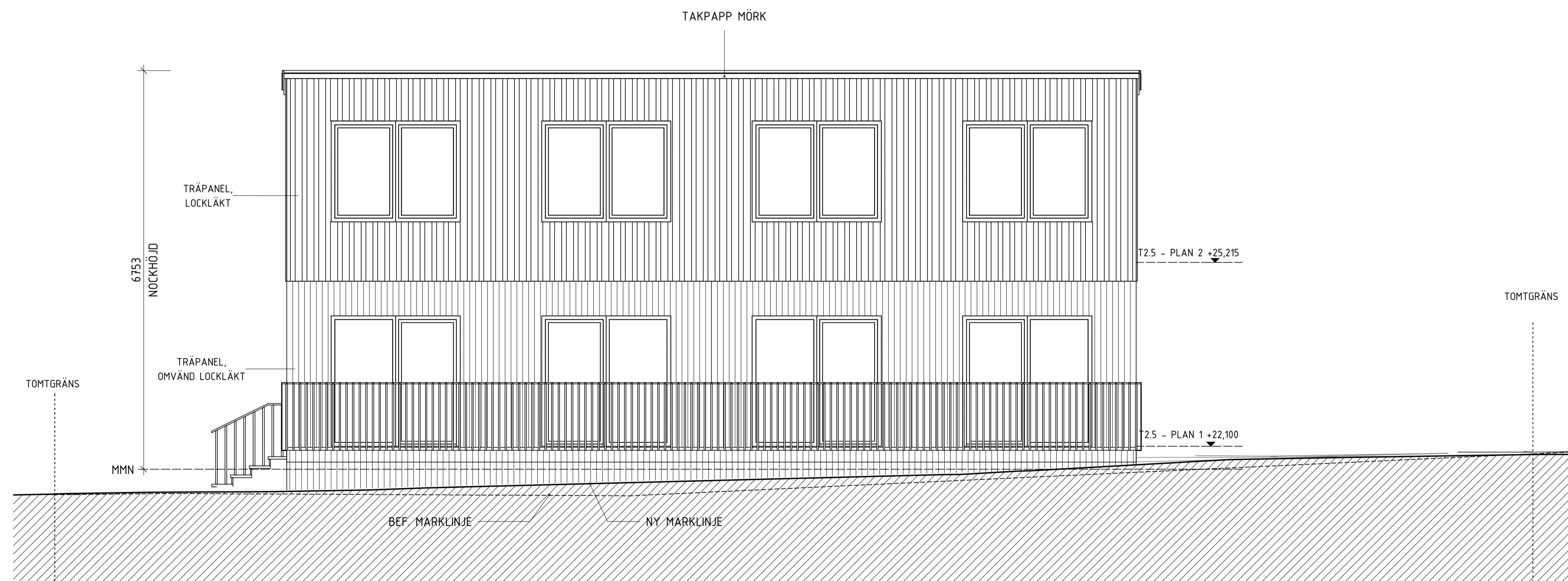

FASAD MOT SYDVÄST

SKALA 1:50 METER

0 1 2 5

BET	ÄNDRINGEN AVSER	DATUM	SIGN

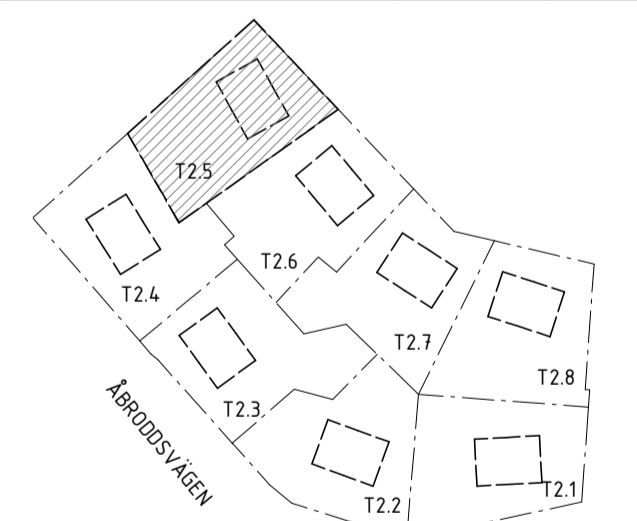

ORIENTERINGSGIFUR

## BYGGLOVSHANDLING

KUMMELNÄS  
VELAMSUND 14:122

A VOTEN / CREAM

UPPDRAG NR 20023 RITAD/KONSTR. AV EG/FR HANDELAGGARE GJ

DATUM 2022-12-09 ANSVÄRIG G. JOHANSSON

NYBYGGNAD BOSTADSHUS  
FASADER, TOMT 2.5  
FRILIGGANDE HUS

SKALA A1 1:50 A3 1:100 NUMMER A-40-3-252 BET

