

HÄNVISNINGAR

STÖDMURAR, ELEVATIONER: A-40-3-201

FÖRKLARINGAR

- +0,00 BEF. MARKHÖJD
- +0,00 NY MARKHÖJD
- FG +0,00 FÄRDIG GOLVHÖJD
- MK +0,00 ÖVERKANT, STÖDMUR

HÖJKURVOR AVSER BEFINTLIGA HÖJDER FRÅN PRIMÄRKARTA.

- G GRUS
- GR GRÄS
- NM NATURMARK
- SM STENMJÖL
- BP BETONGPLATTOR
- TR TRÄTRALL

- AG ARMERAT GRÄS
- H FÖRESLAGEN HÄCK
- PL PLANTERING
- Ux KÄRLSKÅP, SANSAC ELLER LIKV., TRÄPANEL LIKA FASADER.
- U1 PLATS FÖR 2st min 660 L.
- U2 PLATS FÖR 2st min 240 L.
- U3 PLATS FÖR 2st min 140 L.

(US) MÖJLIG PLATS FÖR 2st 240 L VID BEHOV

- SM1 STÖDMUR, L-STÖD. BETONG MED TRÄPANEL ÖK ENL. PLANRITNING
- SM2 STÖDMUR, GABIONMUR. ÖK. ENL. PLANRITNING
- R1 RÄCKE, min 1,1m VID FALLRISK. TRÅ, KULÖR LIKA FASAD.
- POST POSTLÅDOR
- FRD FÖRRÅD. SE TYPHUSRITNING
- MARK SOM EJ ÄR SPECIFICERAD, SKALL ÅTERSTÄLLAS SOM NATURMARK.

PLACERING AV KÄRL FÖR AVFALL ÄR FRAMTAGEN I SAMRÅD MED NACKA VATTEN & AVFALL DIMENSIONERING ENLIGT AVFALL SVERIGES HANDBOK.

FÖRESKRIFTER

PARKERINGSPLATS OCH GÅNG TILL ENTRÉER UTFÖRS SOM FAST OCH JÄMN GRUSYTA. MAX LUTNING I SIDLED 1:50 (BBR 3:1221). TRAPPOR UTFÖRS I BETONG, HANDELDARE PÅ ENA SIDAN SOM LÖPER 300MM FÖRBI FÖRSTA OCH SISTA STEG. RÄCKEN UTFÖRS VID FALLRISK, ENL. BBR.

DAGVATTEN
DRÄNERINGSLEDNINGAR UTFÖRS RUNT BYGGNADER OCH LEDS TILL STENKISTA PÅ TOMT. STENKISTOR UTFÖRS MED MINSTA FÖDRÖJNINGSMÄNGD PÅ 1,5m³ VATTEN.

B	PM2	2023-01-27	
A	PM1	2023-01-19	
BET	ÄNDRINGEN AVSER	DATUM	SIGN

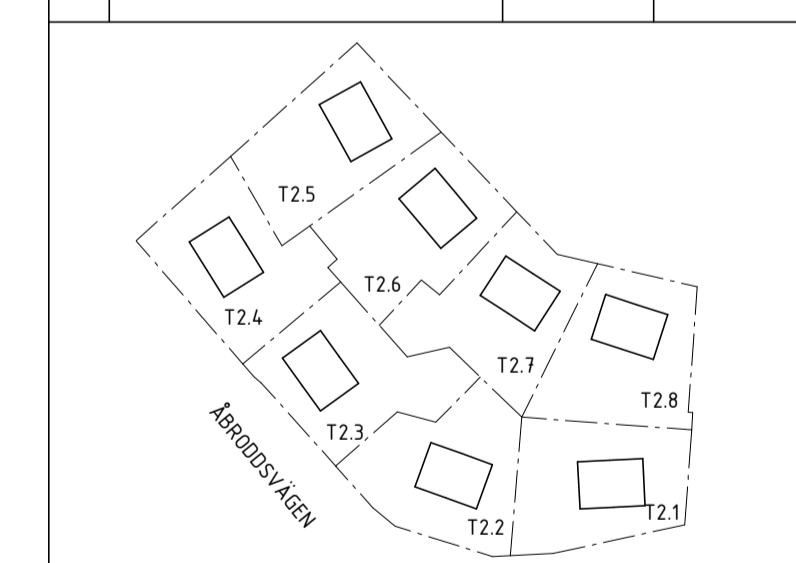

BYGGLOVSHANDLING

KUMMELNÄS
VELAMSUND 14:85, 14:86, 14:87, 14:122, 14:123, 14:124, 14:125, 14:126

A VOTEN / CREAM

UPPDRAG NR 20023	RITADYKONSTR. AV EG/GJ	HANDLÄGGARE GJ
DATUM 2022-12-07	ANSVARIG G. JOHANSSON	

NYBYGGNAD BOSTADSHUS
MARKPLANERING ÖVERSIKT, TOMT 2.1-2.8
FRILIGGANDE HUS

SKALA A1 1:250 A3 1:500	NUMMER A-01-1-200	BET B
-------------------------------	----------------------	----------

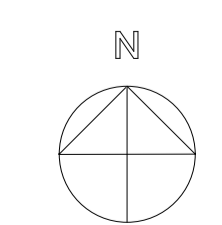
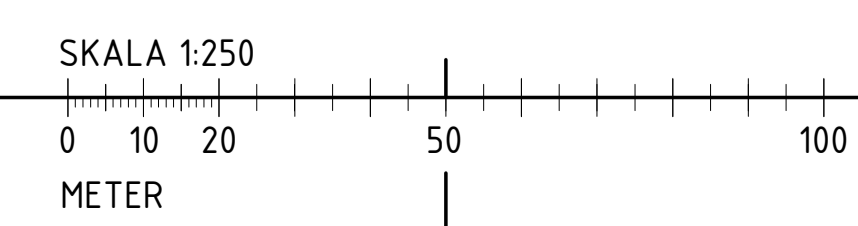
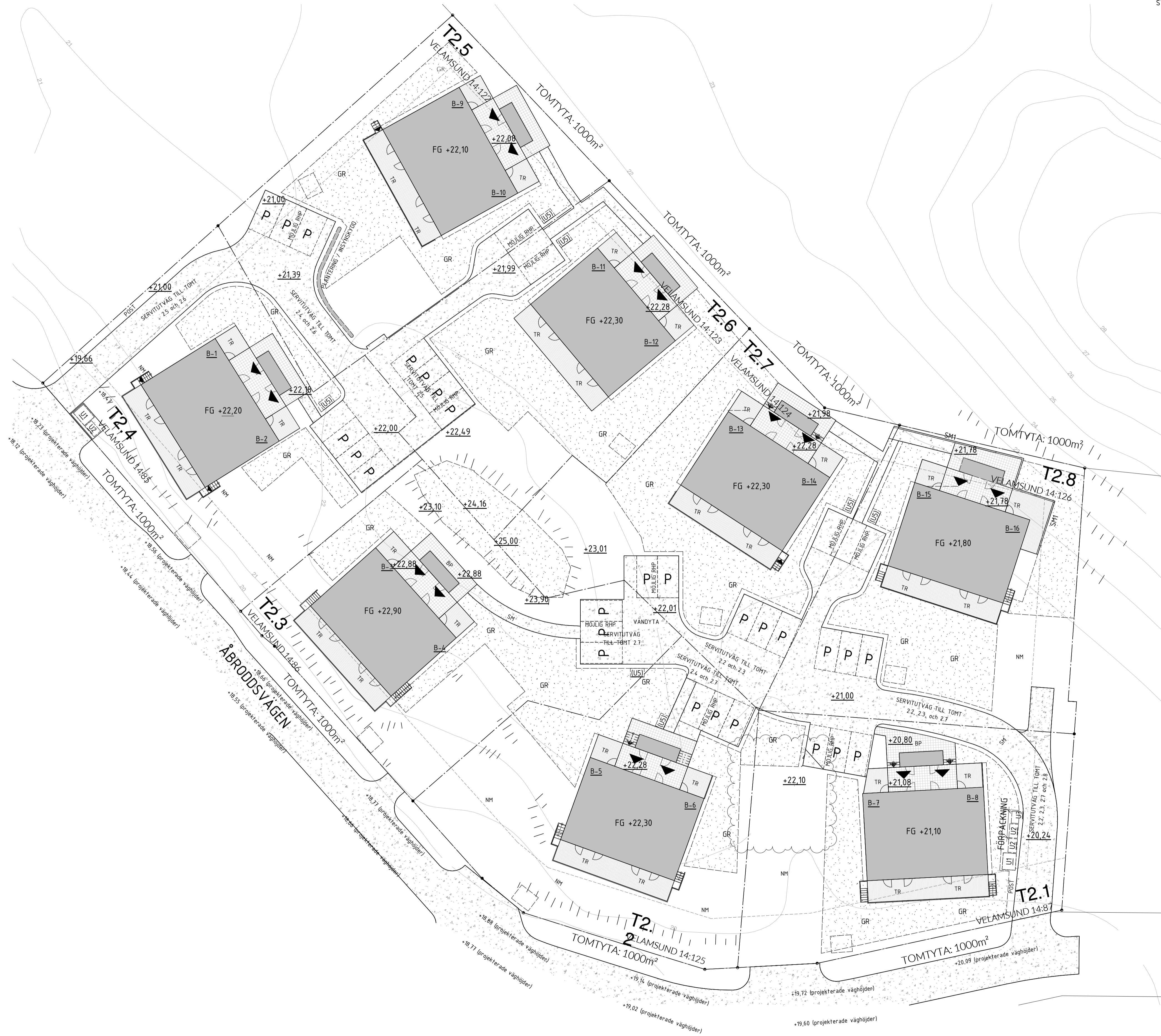

HÄNVISNINGAR

STÖDMURAR, ELEVATIONER: A-40-3-201

FÖRKLARINGAR

- +0,00 BEF. MARKHÖJD
- +0,00 NY MARKHÖJD
- FG +0,00 FÄRDIG GOLVHÖJD
- MK +0,00 ÖVERKANT, STÖDMUR

HÖJDKURVOR AVSER BEFINTLIGA HÖJDER FRÅN PRIMÄRKARTA.

- G GRUS
- GR GRÄS
- NM NATURMARK
- SM STENMJÖL
- BP BETONGPLATTOR
- TR TRÄTRALL
- AG ARMERAT GRÄS
- H FÖRESLAGEN HÄCK
- PL PLANTERING
- Ux KÄRLSKÅP, SANSAC ELLER LIKV., TRÄPANEL LIKA FASADER.
- U1 PLATS FÖR 2st min 660 L.
- U2 PLATS FÖR 2st min 240 L.
- U3 PLATS FÖR 2st min 140 L.

(U5) MÖJLIG PLATS FÖR 2st 240 L. VID BEHOV

- SM1 STÖDMUR, L-STÖD. BETONG MED TRÄPANEL ÖK ENL. PLANRITNING
- SM2 STÖDMUR, GABIONMUR. ÖK. ENL. PLANRITNING
- R1 RÄCKE, min 1,1m VID FALLRISK. TRÄ, KULÖR LIKA FASAD.

- POST POSTLÅDOR
- FRD FÖRRÅD. SE TYPHUSRITNING
- MARK SOM EJ ÄR SPECIFICERAD, SKALL ÅTERSTÄLLAS SOM NATURMARK.

PLACERING AV KÄRL FÖR AVFALL ÄR FRAMTAGEN I SAMRÅD MED NACKA VATTEN & AVFALL DIMENSIONERING ENLIGT AVFALL SVERIGES HANDBOK.

FÖRESKRIFTER

PARKERINGSPLATS OCH GÅNG TILL ENTRÉER UTFÖRS SOM FAST OCH JÄMN GRUSYTA. MAX LUTNING I SIDLED 1:50 (BBR 3:1221). TRAPPOR UTFÖRS I BETONG, HANDELDARE PÅ ENA SIDAN SOM LÖPER 300MM FÖRBI FÖRSTA OCH SISTA STEG. RÄCKEN UTFÖRS VID FALLRISK, ENL. BBR.

DAGVATTEN DRÄNERINGSLEDNINGAR UTFÖRS RUNT BYGGNADER OCH LEDS TILL STENKISTA PÅ TOMT. STENKISTOR UTFÖRS MED MINSTA FÖRDÖJNINGSMÄNGD PÅ 1,5m³ VATTEN.

A	PM1	2023-01-19	
BET	ÄNDRINGEN AVSER	DATUM	SIGN

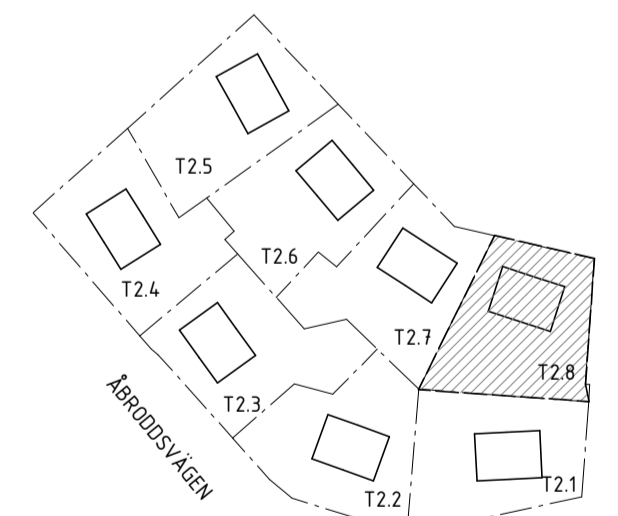

ORIENTERINGSFIGUR

BYGGLOVSHANDLING

KUMMELNÄS
VELAMSUND 14:126

A VOTEN / CREAM

UPPRORIG NR	RITADYKONSTR. AV	HANDLÄGGARE
20023	EG	GJ
DATUM	ANSVARIG	
2022-12-14	G. JOHANSSON	

NYBYGGNAD BOSTADSHUS
MARKPLANERING, TOMT 2.8
FRILIGGANDE HUS

SKALA	NUMMER	BET
A1 1:100	A-01-1-280	A
A3 1:200		

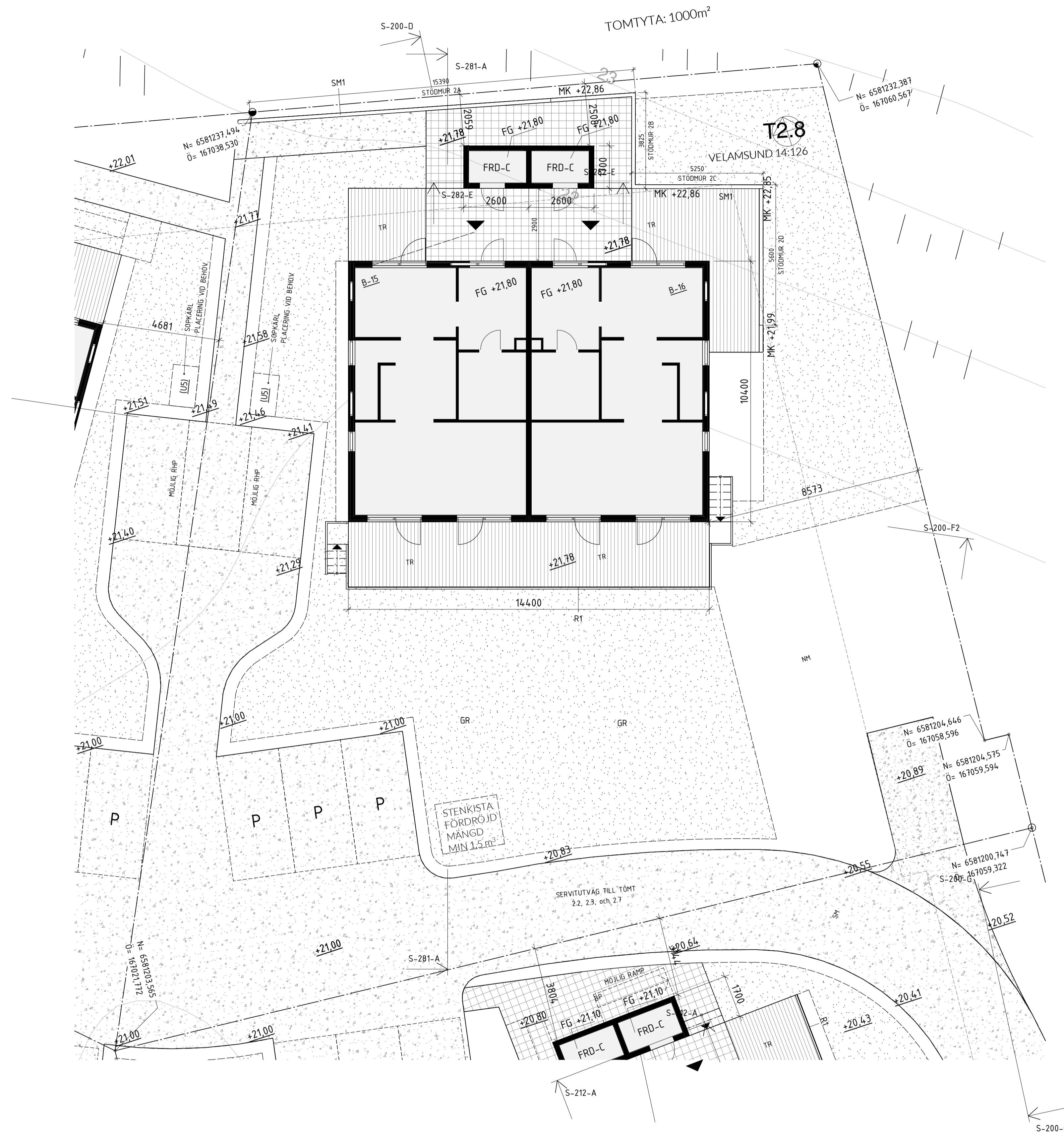

SKALA 1:100 METER

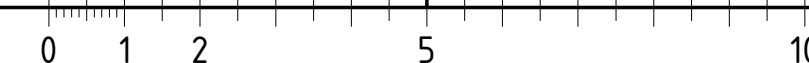

FÖRKLARINGAR

FASADKULÖR:
#3 VARMGRÄ, ALCRO TRÄLASYR, 331 MÅSEKÄR ELLER LIKV.
(NÄRLIGGANDE NCS: S 4005-Y20R)

BYA - FÖRRÅD 8,8 m²

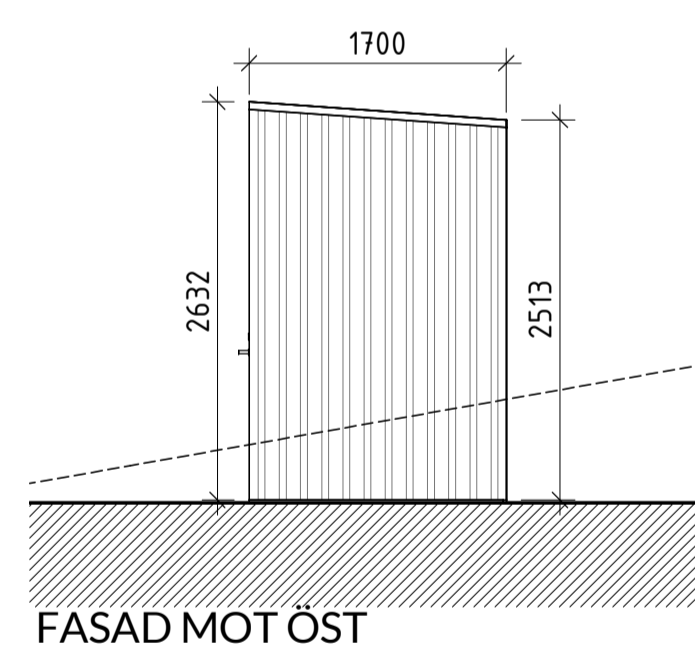
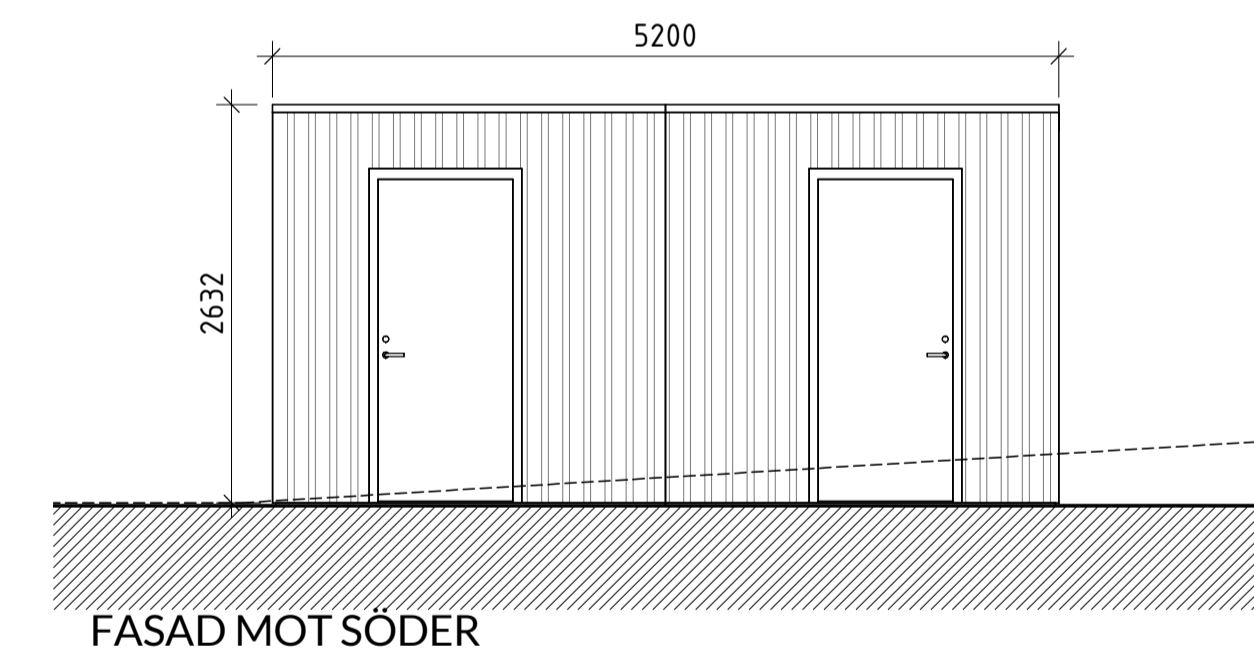
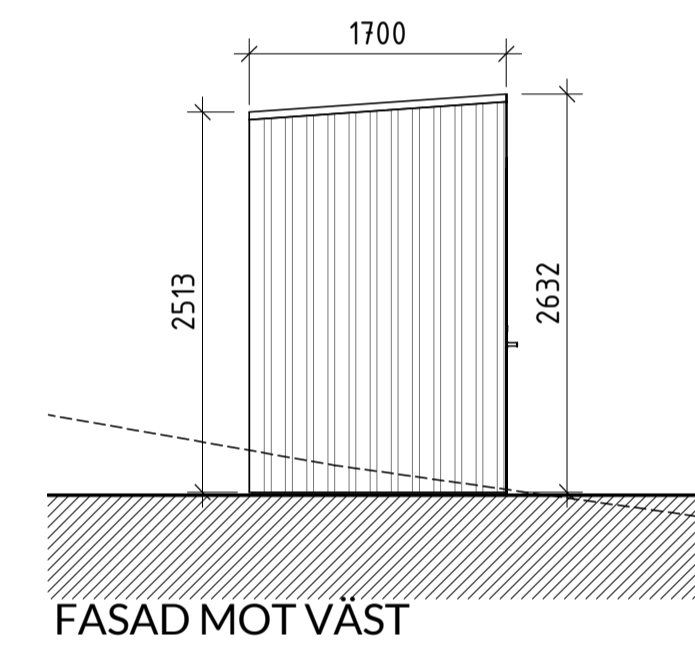
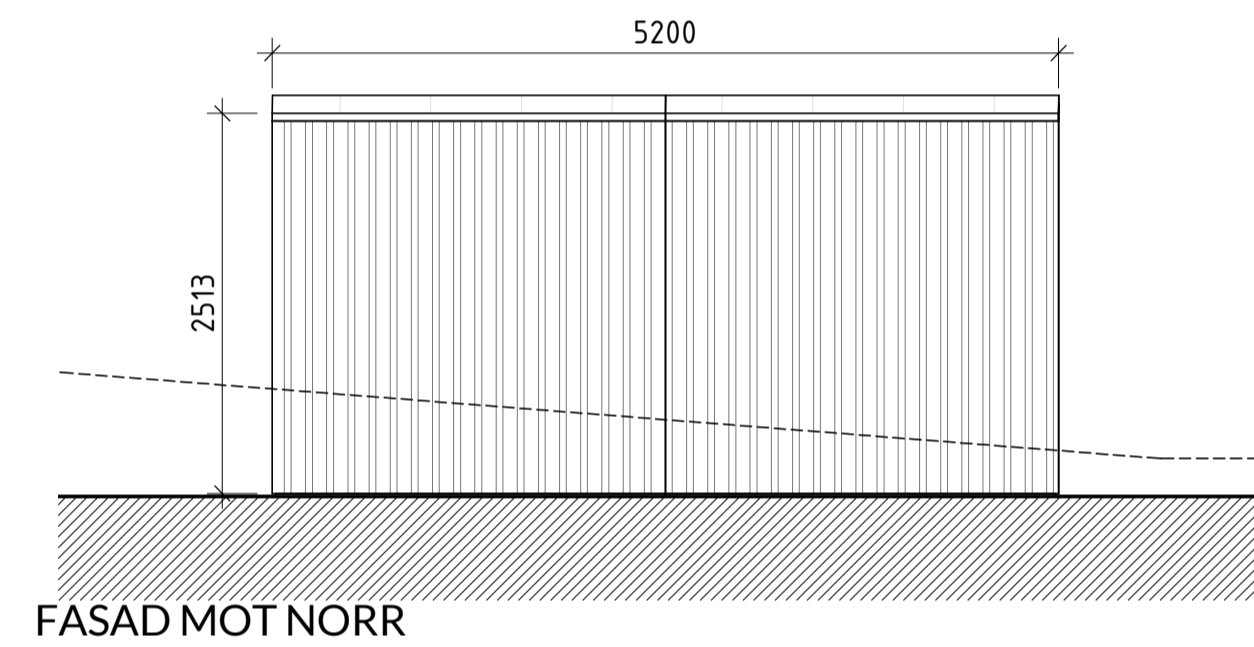
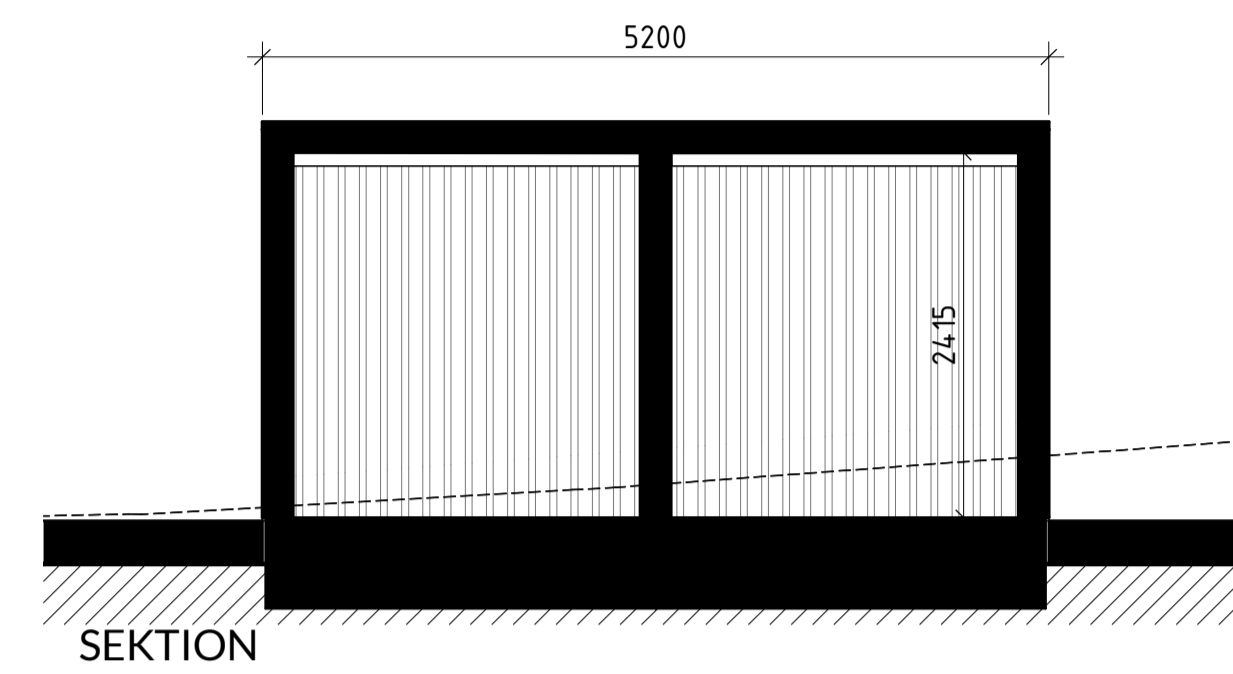
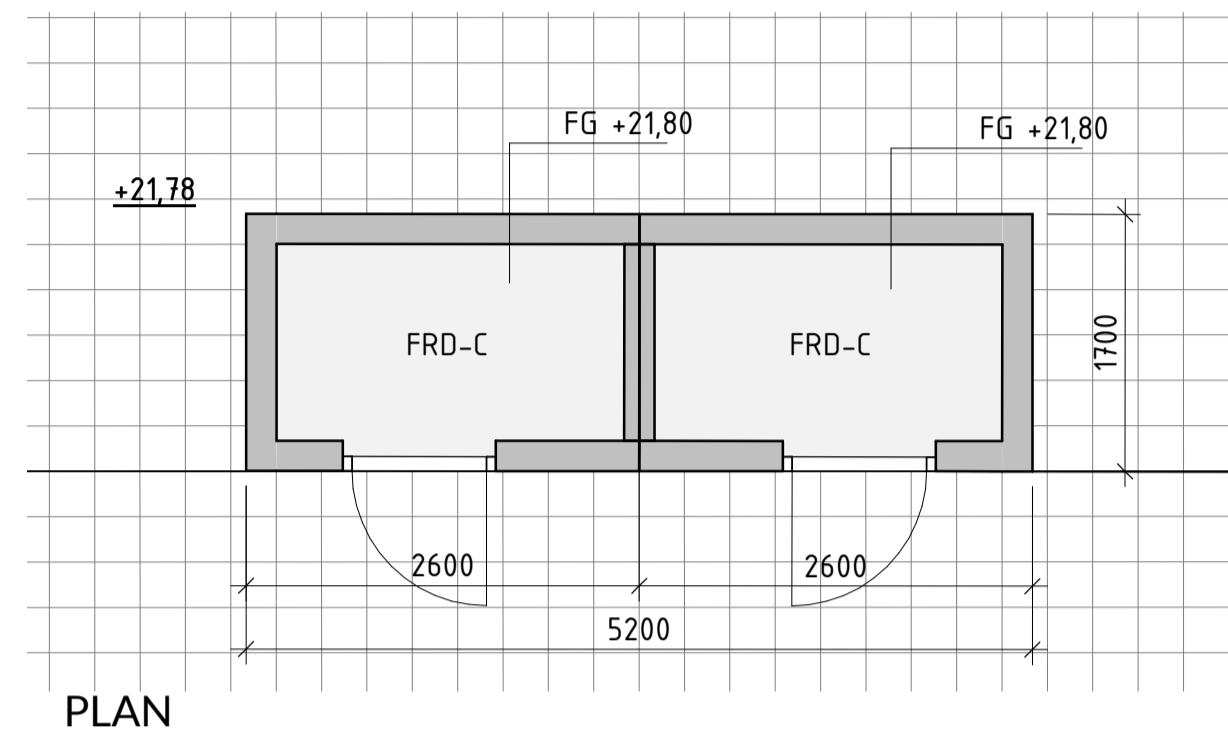

FÖRESKRIFTER

- TAK PAPTAK, SVART
- FASAD LIKA HUVUDBYGGNAD P1
- DÖRRAR SVART RAL 9011
- SKJUTDÖRRAR SMYG LIKA KARM
- TRÄ, KULÖR LIKA FASAD
- TAKAVVÄTTNING/ SVART RAL 9011
- PLÅTARBETEN

HÄNVISNINGAR

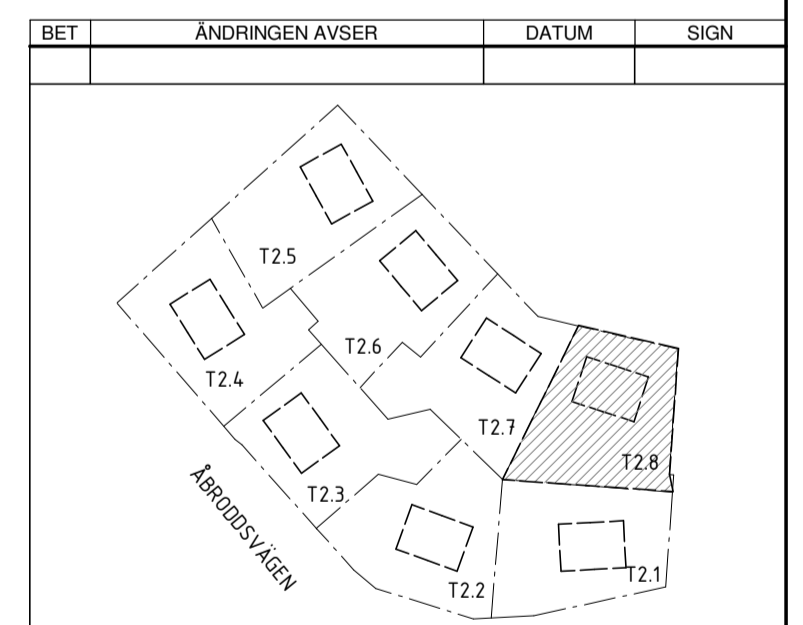

BYGGLOVSHANDLING

KUMMELNÄS
VELAMSUND 14:126

A VOTEN / CREAM

UPPDRAG NR 20023	RITADYKONSTR. AV GJ	HANDLÄGGARE GJ
DATUM 2022-12-14	ANSVARIG G. JOHANSSON	

NYBYGGNAD BOSTADSHUS
KOMPLEMENTHUS T2.8

SKALA A1 1:50 A3 1:100	NUMMER A-40-0-280	BET
------------------------------	----------------------	-----

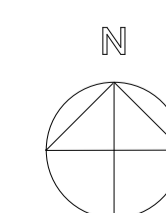

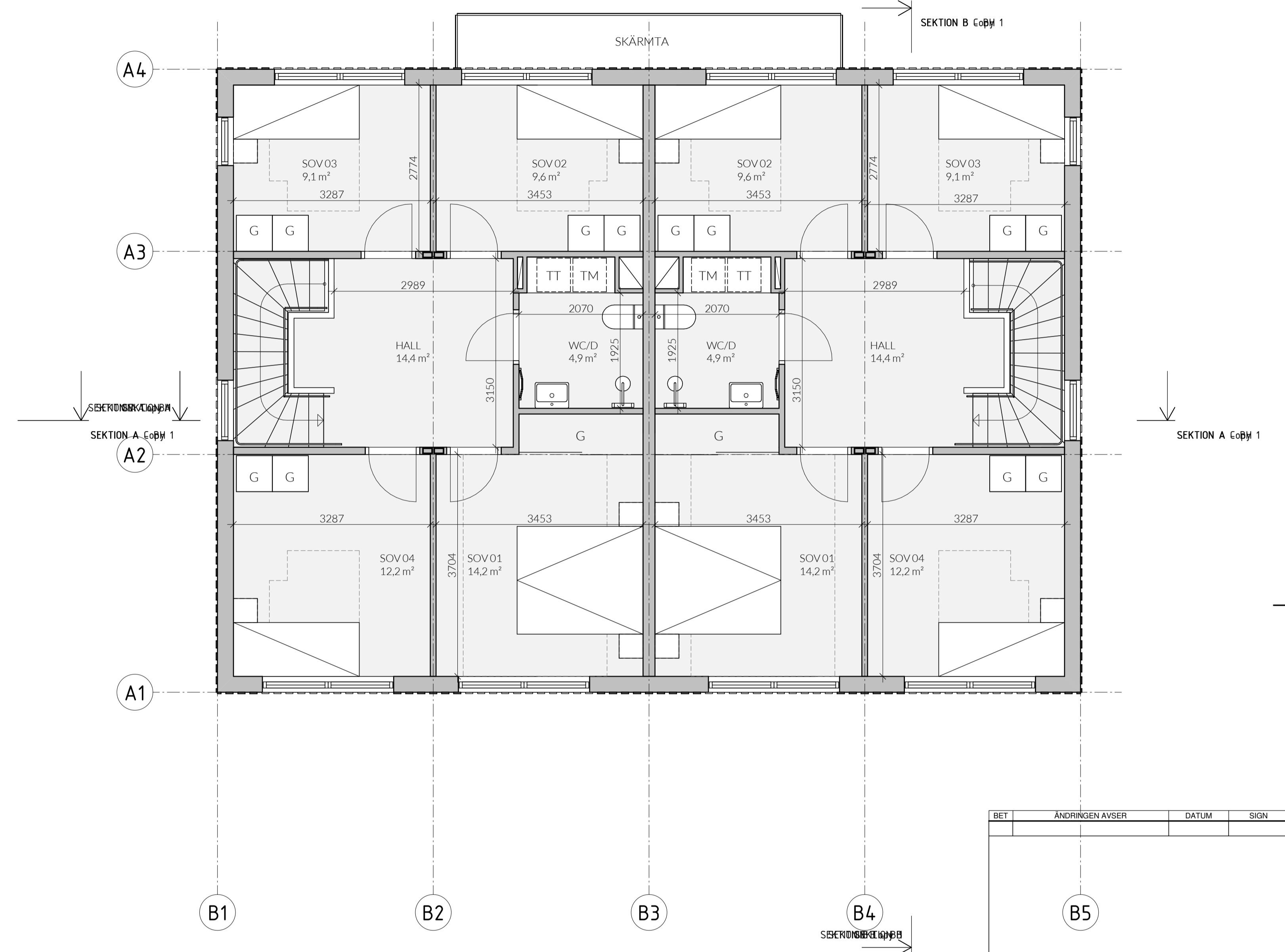
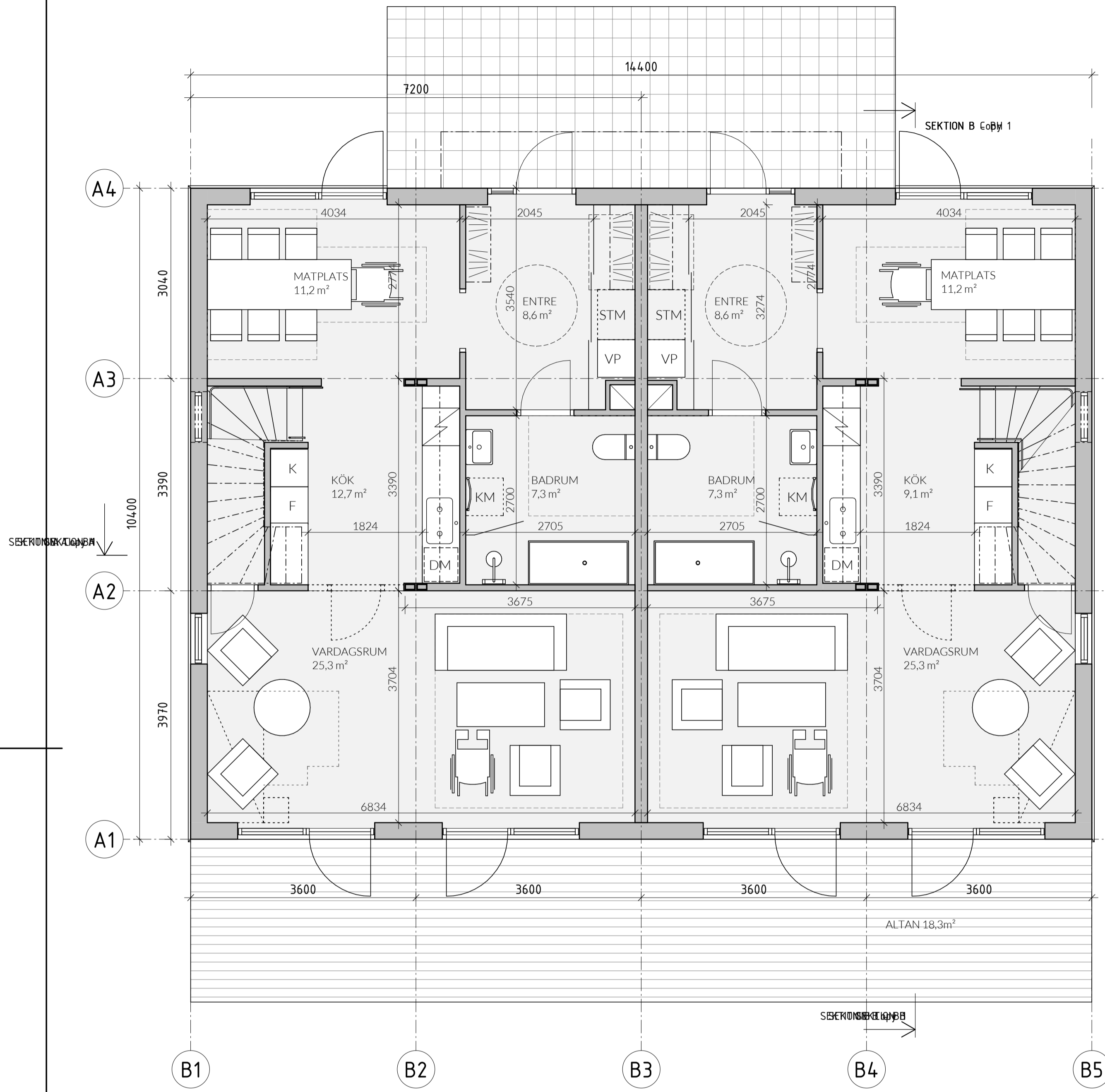

FÖRKLARINGAR

- DM DISKMASKIN
- F FRY
- G Garderöb
- K KYLSKÄP
- K/F KYL/FRY
- KM KOMBIMASKIN
- L LINNESKÄP
- TM TVÄTTMASKIN
- TT TORKTUMLARE
- ST STÄDSKÄP
- VP VÄRMEPUMP
- BS BACKSKÄP
- STM STÄDSKÄPSMODUL
- SG SKJUTGARDEROB

BYA - FRILIGGANDE HUS

FRILIGGANDE HUS	14,9,8 m ²
-----------------	-----------------------

BTA - FRILIGGANDE HUS

PLAN 1	14,9,8 m ²
PLAN 2	14,9,8 m ²
TOTALT:	299,5 m ²

BOA - FRILIGGANDE HUS

BOSTAD 1	
PLAN 1	67,8 m ²
PLAN 2	67,1 m ²
TOTALT:	134,9 m ²
BOSTAD 2	
PLAN 1	67,8 m ²
PLAN 2	67,1 m ²
TOTALT:	269,8 m ²

FÖRESKRIFTER

HÄNVISNINGAR



BET	ÄNDRINGEN AVSER	DATUM	SIGN
ORIENTERINGSGRUPP			
BYGGLOVSHANDLING			
KUMMELNÄS			
VELAMSUND 14:70, 14:71; 14:72, 14:14.4, 14:14.5, 14:14.6, 14:14.7			
<input checked="" type="checkbox"/> A VOTEN / CREAM			
UPPDRAG NR 20023 RITAD/KONSTR. AV MS/GJ HANDLÄGGARE GJ			
DATUM 2022-12-29 ANSVARIG G. JOHANSSON			
NYBYGGNAD BOSTADSHUS PLANER, FRILIGGANDE HUS TYPHUSRITNING			
SKALA A1 1:50 A3 1:100	NUMMER A-40-1-310	BET	

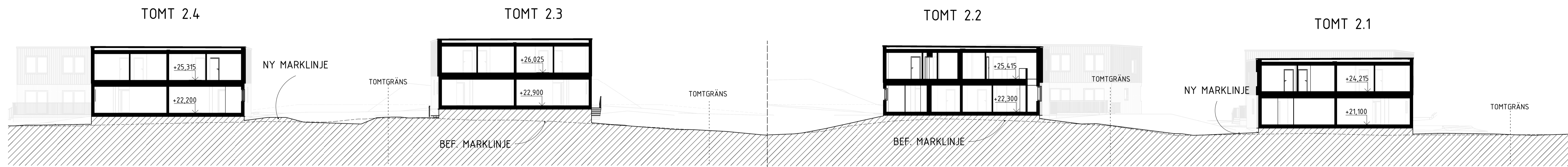

SEKTION E1-E2

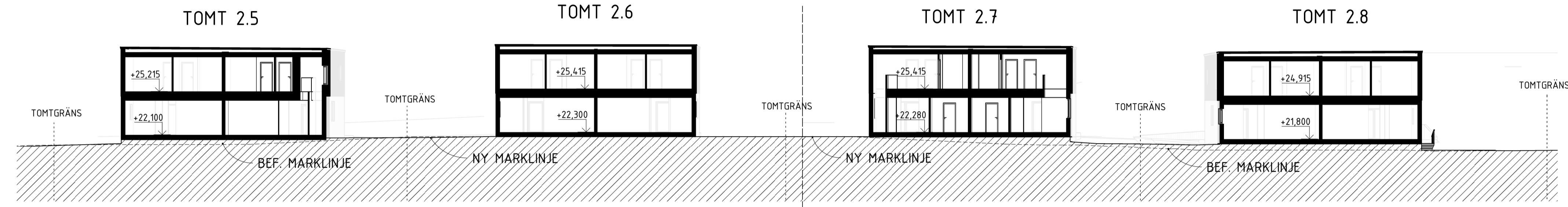

SEKTION F1-F2

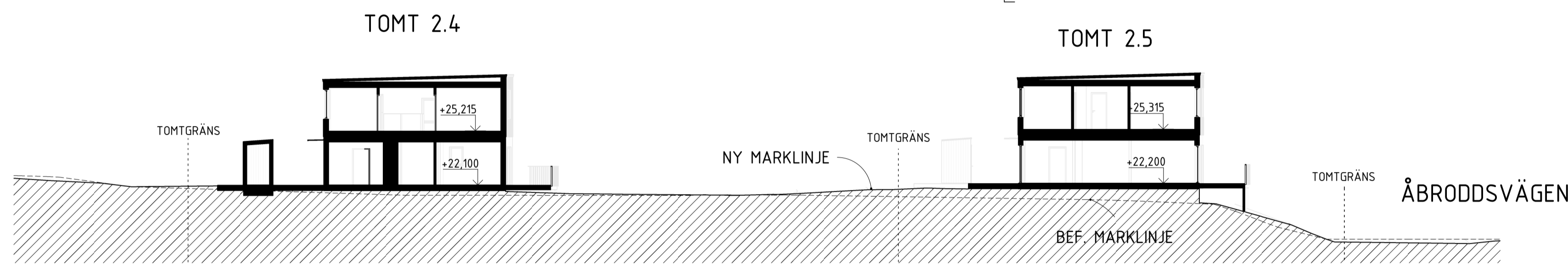

SEKTION A-A

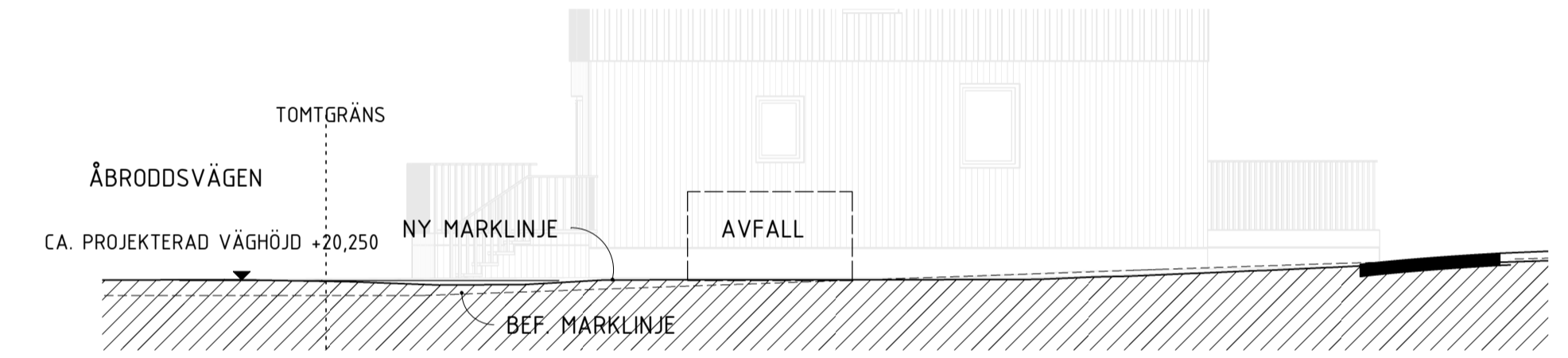

SEKTION G-G
1:100

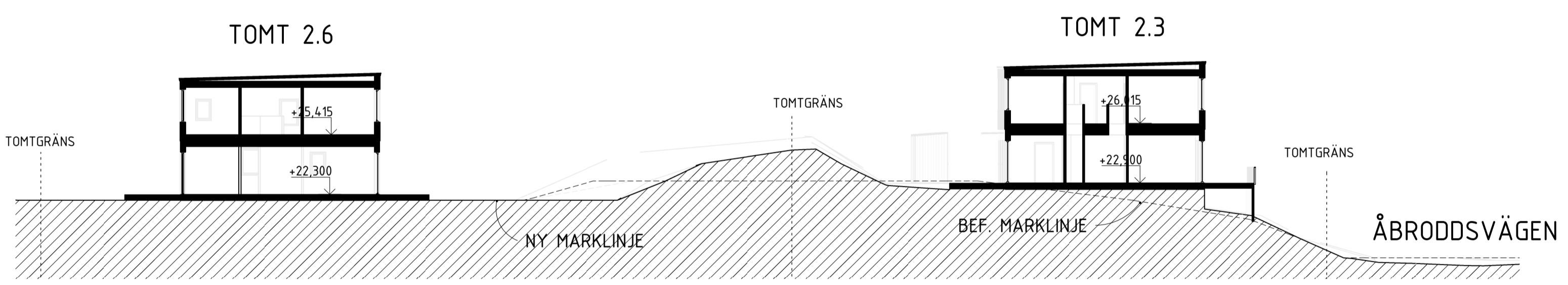

SEKTION B-B

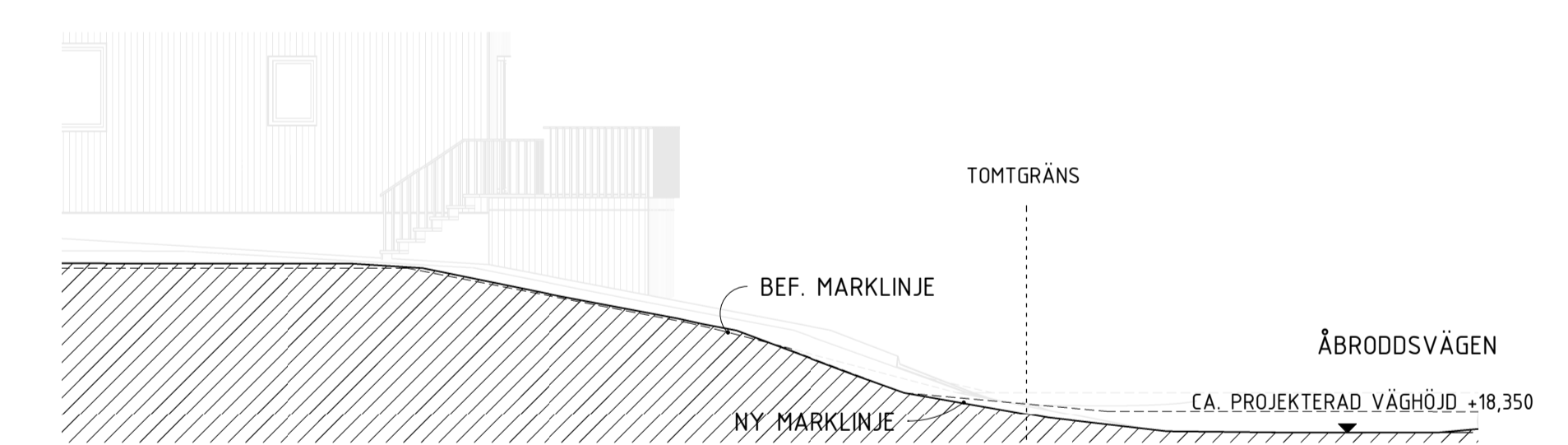

SEKTION H-H
1:100

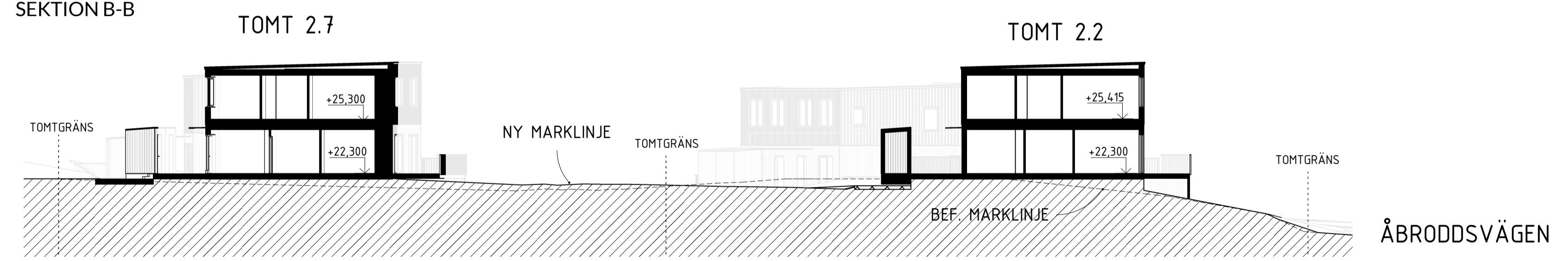

SEKTION C-C

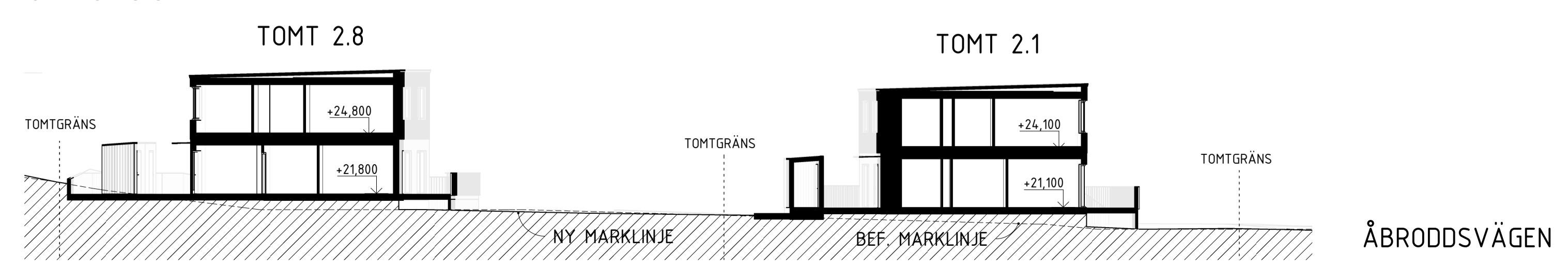
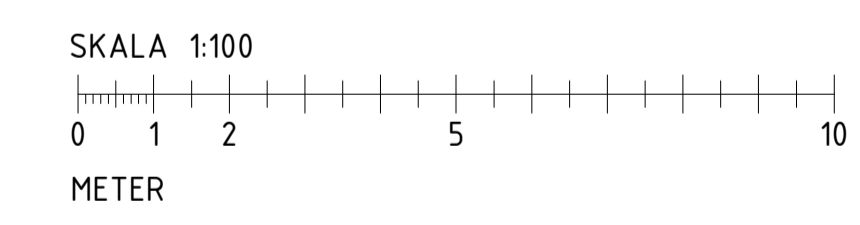

SEKTION D-D

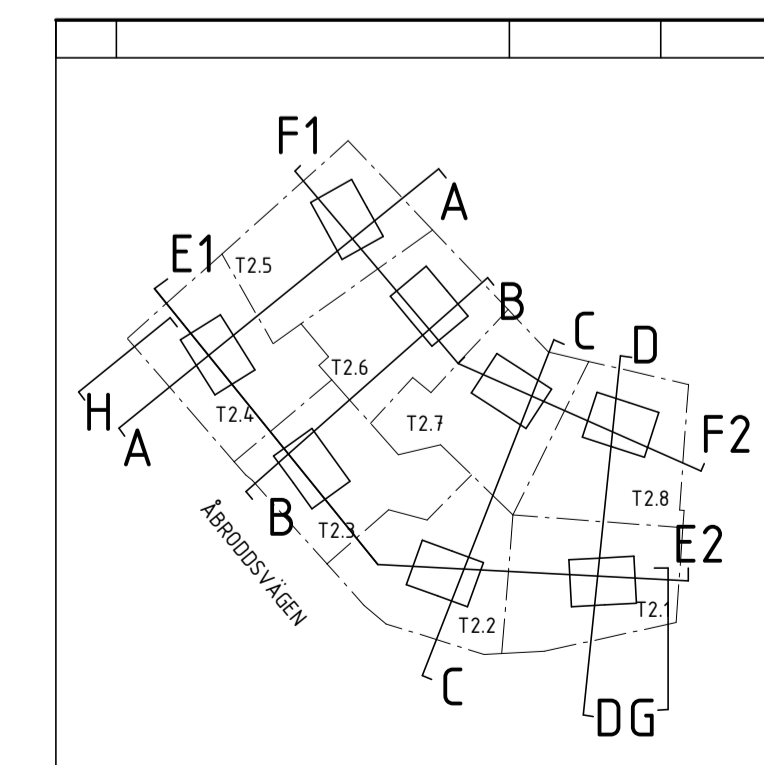

ORIENTERINGSFIGUR

BET	ÄNDRINGEN AVISER	DATUM	SIGN
BYGGLOVSHANDLING			
KUMMELNÄS			
VELAMSUND 14:85, 14:86, 14:87, 14:122, 14:123, 14:124, 14:125, 14:126			
<input checked="" type="checkbox"/> A VOTEN / CREAM			
UPPROG NR 20023	RITÄR/KONSTR. AV EG/FR	HANDLÄGGARE GJ	
DATUM 2022-12-05	ANSVARIG G. JOHANSSON		
NYBYGGNAD BOSTADSHUS SEKTIONER, TOMT 2.1-2.8 LÄNGDSEKTIONER			
SKALA A1 - A3 -	NUMMER A-40-2-200	BET	

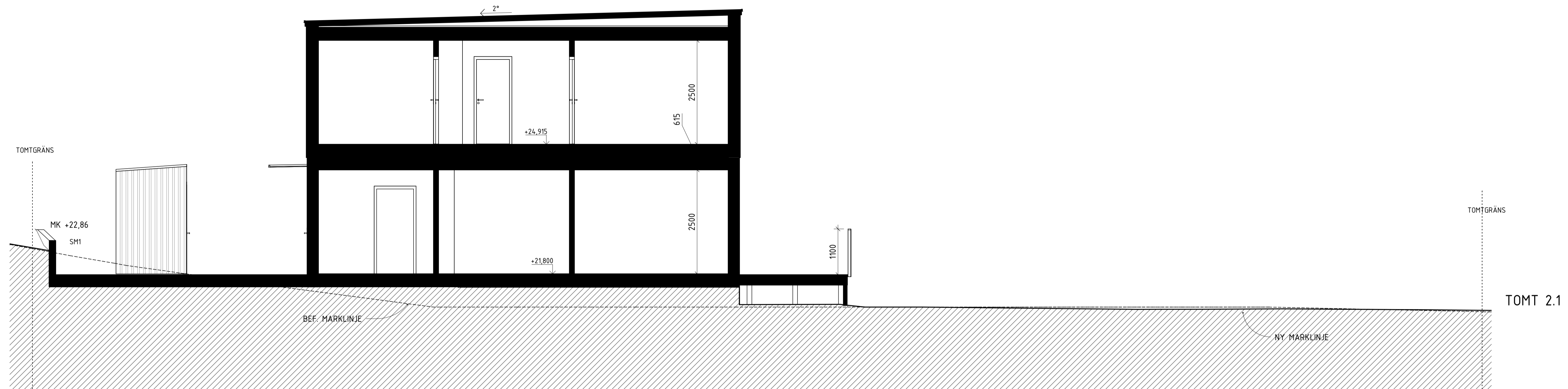

SEKTION A-A



BET		ANDRINGEN AVSER	DATUM	SIGN
BYGGLOVSHANDLING				
KUMMELNÄS VELAMSUND 14:126				
X A VOTEN / CREAM				
UPPROG NR 20023		RITADYKONSTR. AV EG/FR	HANDLÄGGARE GJ	
DATUM 2022-12-14		ANSVARIG G. JOHANSSON		
NYBYGGNAD BOSTADSHUS SEKTION, TOMT 2.8 FRILIGGANDE HUS				
SKALA A1 1:50 A3 1:100	NUMMER A-40-2-281			BET

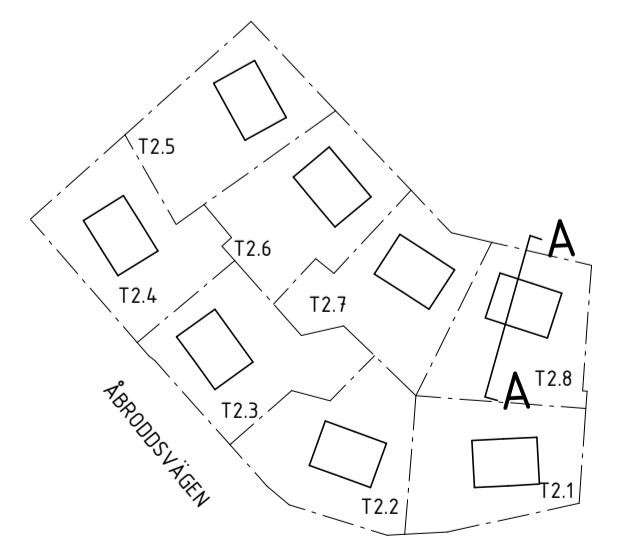

ORIENTERINGSFIGUR



SEKTION A



SEKTION B

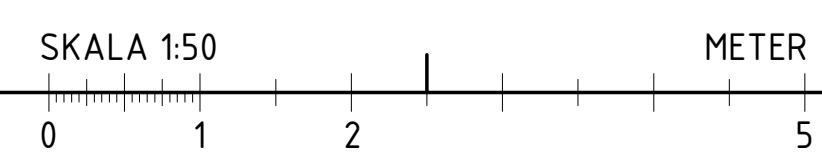

BET	ÄNDRINGEN AVSER	DATUM	SIGN
ORIENTERINGSGIFUR			
BYGGLOVSHANDLING			
KUMMELNÄS			
VELAMSUND 14:70, 14:71, 14:72, 14:144, 14:145, 14:146, 14:147			
<input checked="" type="checkbox"/>	A	VOTEN / CREAM	
UPPDRAG NR	RITAD/KONSTR. AV	HANDLÄGGARE	
20023	GJ/EG	GJ	
DATUM	ANSVARIG		
2022-12-29	G. JOHANSSON		
NYBYGGNAD BOSTADSHUS			
SEKTION, FRILIGGANDE HUS			
TYPHUSRITNING			
SKALA	NUMMER	BET	
A1 1:50	A-40-2-310		
A3 1:100			

FÖRKLARINGAR

+0,00 BEF. MARKHÖJD
 +0,00 NY MARKHÖJD
 FG +0,00 FÄRDIG GOLVHÖJD
 MK +0,00 ÖVERKANT, STÖDMUR

SM1 STÖDMUR, L-STÖD. BETONG MED TRÅPANEL
 SM2 STÖDMUR, GABIONMUR ELLER LIKV. STENMUR
 SM3 STÖDMUR, L-STÖD. BETONG
 SK1 SKÄRMVÄGG, TRÅ, KULÖR LIKA FASAD
 R1 RÄCKE, min 1,1m VID FALLRISK.
 TR TRÅTRALL
 PL PLANTERING
 NM NATURMARK

FÖRESKRIFTER

HÄNVISNINGAR

FÖR LÅNGDMÅTT, SE PLANRITNING

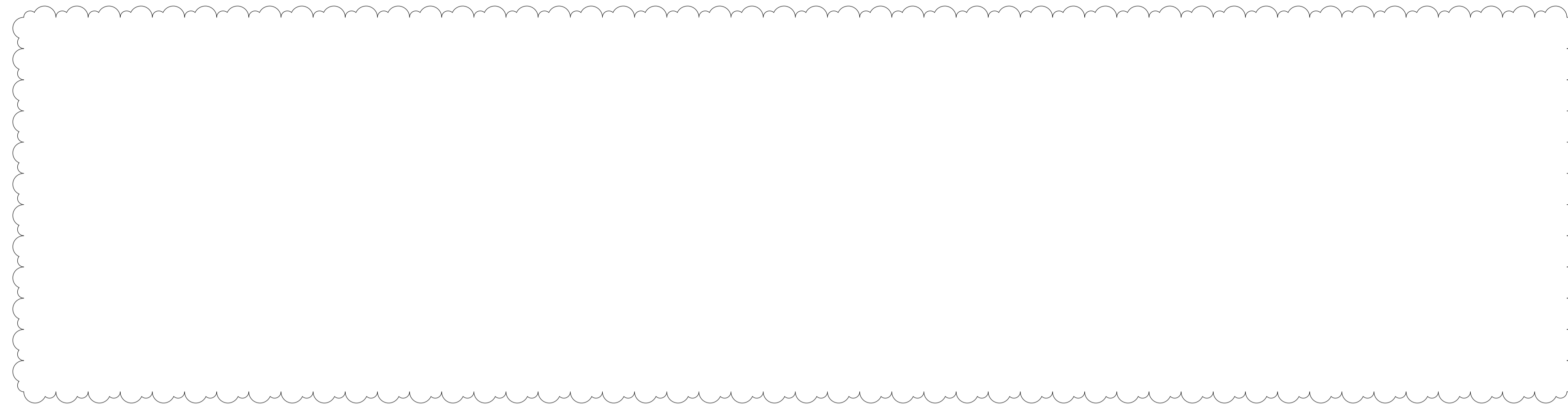

TOMT 2.8

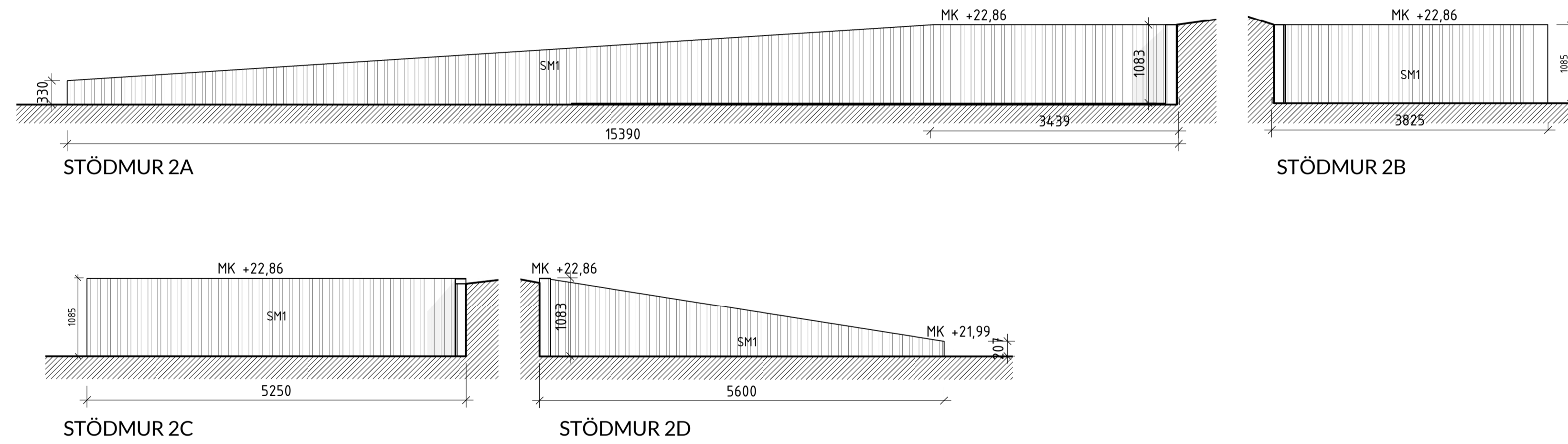

B	PM2	2023-01-27	
A	PM1	2023-01-19	
BET	ÄNDRINGEN AVSER	DATUM	SIGN

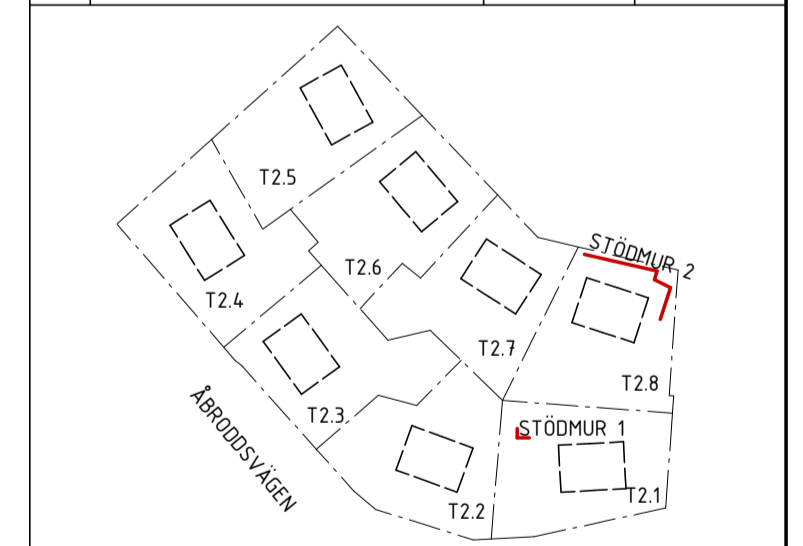

ORIENTERINGSGRÄNS

BYGGLOVSHANDLING

KUMMELNÄS
 VELAMSUND 14:87, 14:126

A VOTEN / CREAM

UPPDRAG NR 20023	RITADYKONSTR. AV EG	HANDLÄGGARE GJ
DATUM 2022-12-14	ANSVARIG G. JOHANSSON	

NYBYGGNAD BOSTADSHUS
 STÖDMURAR
 ELEVATIONER, TOMT 2.1-2.8

SKALA A1 1:50 A3 1:100	NUMMER A-40-3-201	BET B
------------------------------	----------------------	----------

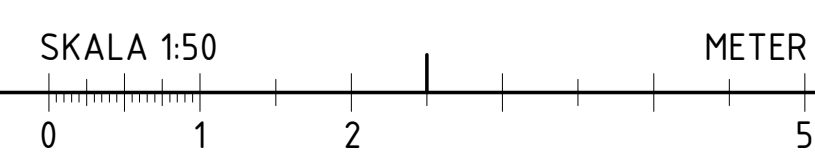

FÖRKLARINGAR

FASADKULÖR:
#3 VARMGRÅ, ALCO TRÄLASYR, 331 MÅSEKÅR ELLER LIK.
(NÄRLIGGANDE NCS: S 4005-Y20R)

MMN = MEDLEMARKNIVÅ

FÖRESKRIFTER

FASAD, PLAN 1 _____ OMVÄND LOCKLÄKTSPANEL, STÄENDE

FASAD, PLAN 2 _____ LOCKLÄKTSPANEL, STÄENDE

TAK _____ TAKPAPP, SVART

FÖNSTER _____ INVÄNDIGT: TRÄ, VIT
_____ UTVÄNDIGT: ALU, SVART RAL 9011
_____ SMYG LIKA KARM

FÖNSTERDÖRRAR _____ INVÄNDIGT: TRÄ, VIT
_____ UTVÄNDIGT: ALU, SVART RAL 9011
_____ SMYG LIKA KARM

TAKAVVÄTTNING/
PLÅTARBETEN _____ SVART RAL 9011

STÖDMUR _____ SE PLANRITNING

HÄNVISNINGAR

FÖR KULÖRER SE ÄVEN KULÖRBESKRIVNING

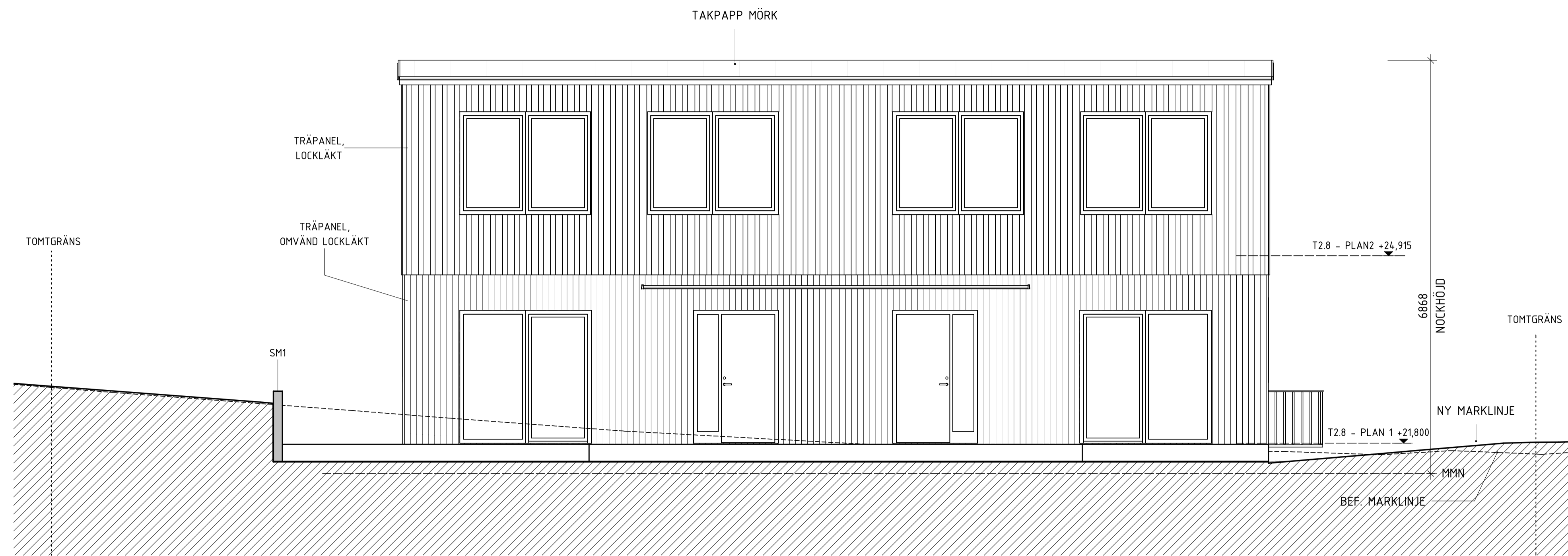

FASAD MOT NORR

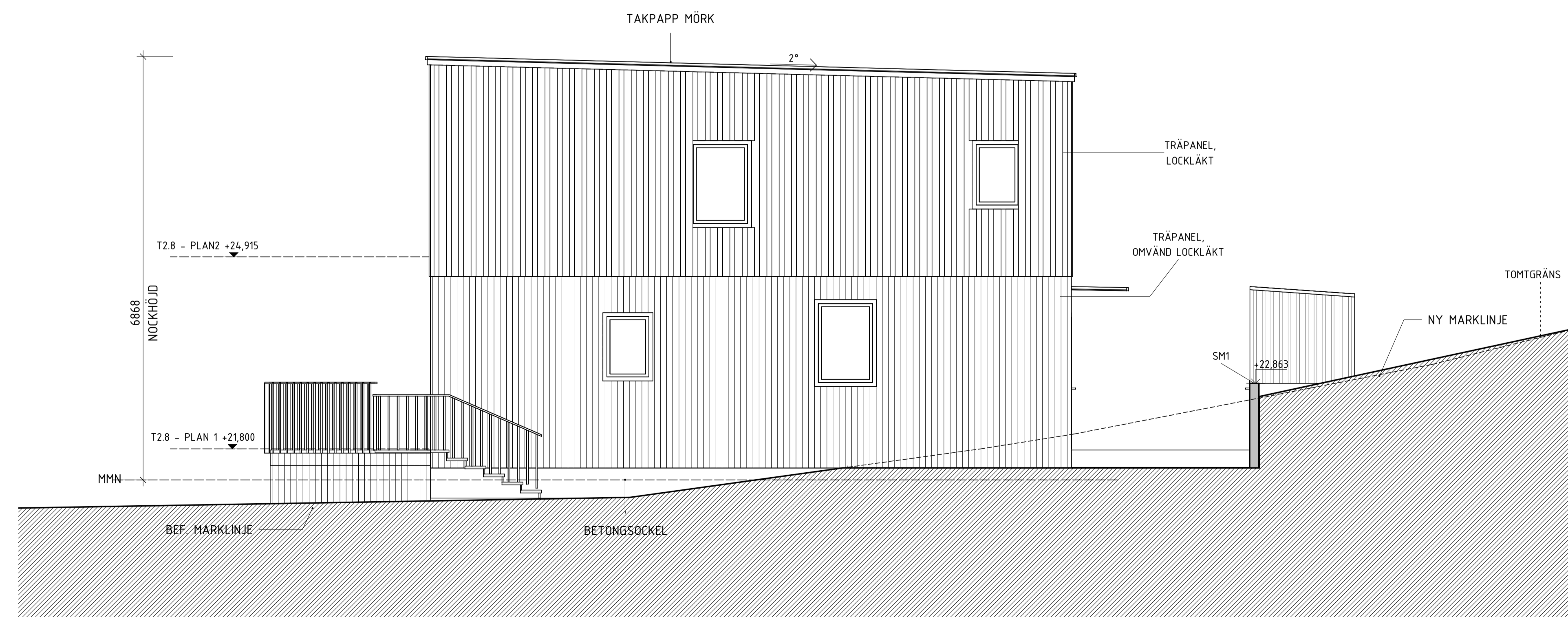

FASAD MOT ÖST

SKALA 1:50 METER

0 1 2 5

BET	ÄNDRINGEN AVSER	DATUM	SIGN

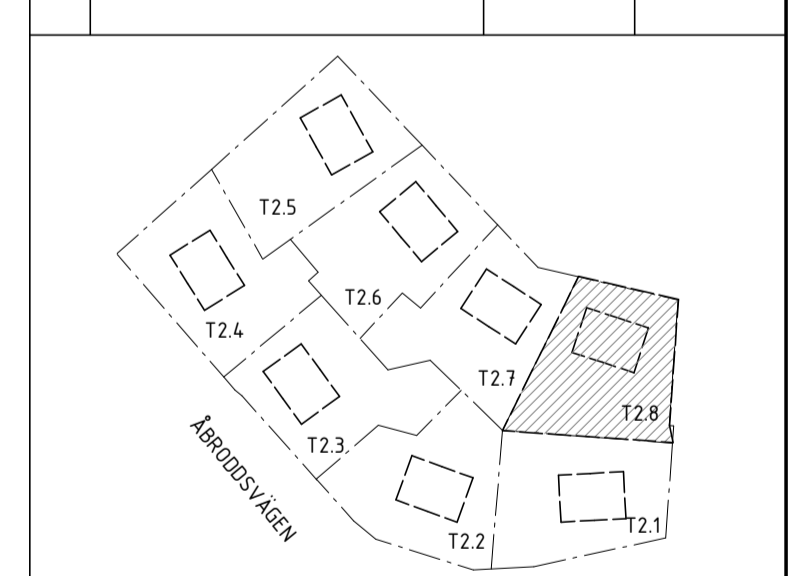

ORIENTERINGSFIGUR

BYGGLOVSHANDLING

KUMMELNÄS
VELAMSUND 14:126

A VOTEN / CREAM

UPPRAG NR 20023 RITAD/KONSTR. AV EG/FR HANDELAGGARE GJ

DATUM 2022-12-14 ANSVARIG G. JOHANSSON

NYBYGGNAD BOSTADSHUS
FASADER, TOMT 2.8
FRILIGGANDE HUS

SKALA A1 1:50 NUMMER A-40-3-281 BET A3 1:100

FÖRKLARINGAR

FASADKULÖR:
#3 VARMGRÅ, ALCRO TRÄLASYR, 331 MÅSEKÅR ELLER LIK.
(NÄRLIGGANDE NCS: S 4005-Y20R)

MMN = MEDLEMARKNIVÅ

FÖRESKRIFTER

FASAD, PLAN 1 OMVÄND LOCKLÄKTSPANEL, STÄENDE

FASAD, PLAN 2 LOCKLÄKTSPANEL, STÄENDE

TAK TAKPAPP, SVART

FÖNSTER INVÄNDIGT: TRÄ, VIT
UTVÄNDIGT: ALU, SVART RAL 9011
SMYG LIKA KARM

FÖNSTERDÖRRAR INVÄNDIGT: TRÄ, VIT
UTVÄNDIGT: ALU, SVART RAL 9011
SMYG LIKA KARM

TAKAVVÄTTNING/
PLÅTARBETEN SVART RAL 9011

STÖDMUR SE PLANRITNING

HÄNVISNINGAR

FÖR KULÖRER SE ÄVEN KULÖRBESKRIVNING

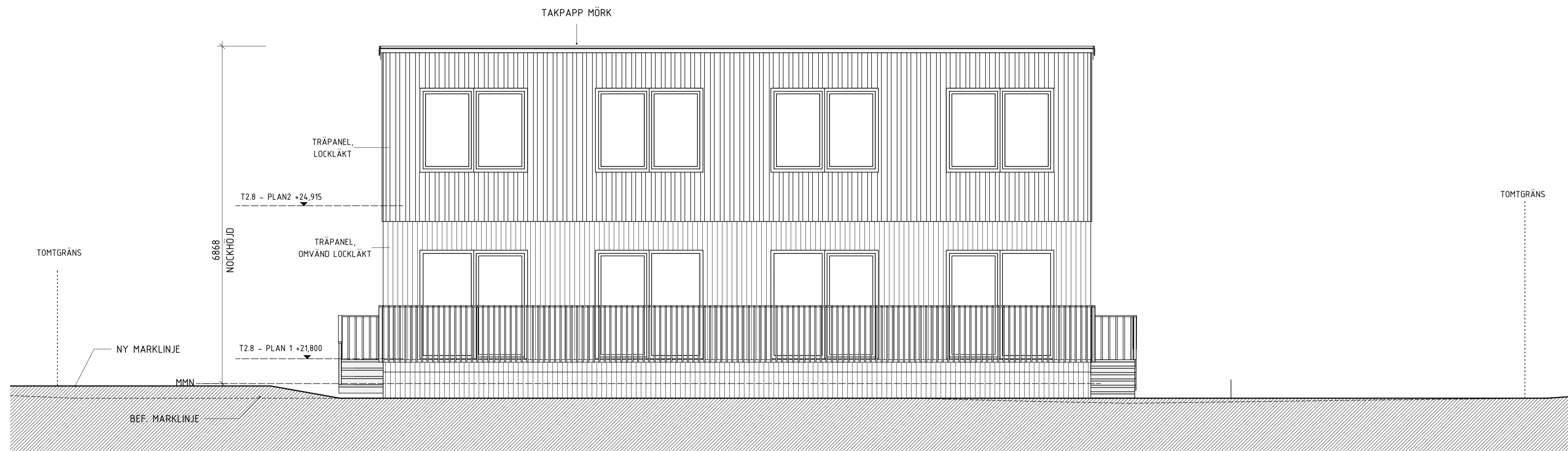

FASAD MOT SYD

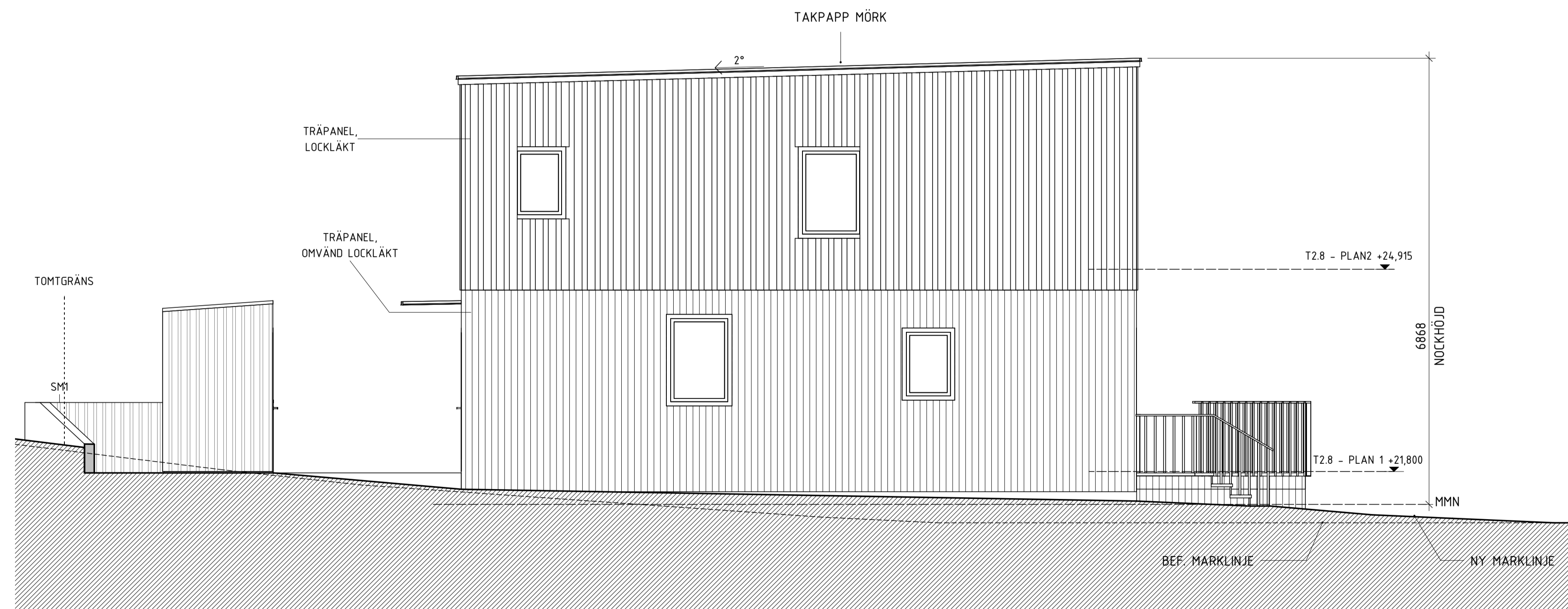

FASAD MOT VÄST

SKALA 1:50 METER

0 1 2 5

BET	ÄNDRINGEN AVSER	DATUM	SIGN

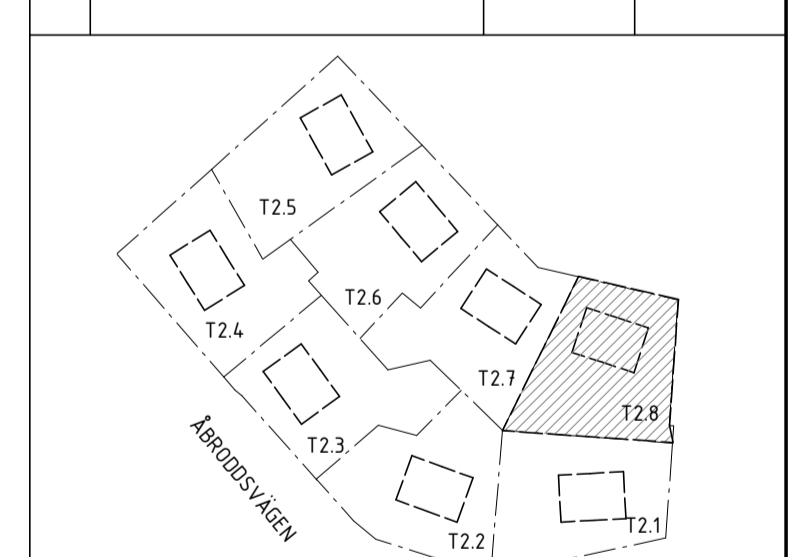

ORIENTERINGSFIGUR

BYGGLOVSHANDLING

KUMMELNÄS
VELAMSUND 14:126

A VOTEN / CREAM

UPPRAGNR 20023	RITAD/KONSTR. AV EG/FR	HANDLÄGGARE GJ
DATUM 2022-12-14	ANSVARIG G. JOHANSSON	

NYBYGGNAD BOSTADSHUS
FASADER, TOMT 2.8
FRILIGGANDE HUS

SKALA A1 1:50 A3 1:100	NUMMER A-40-3-282	BET
------------------------------	----------------------	-----

PROJ-MÄTNING FRÅN NACKA KOMMUN EXPLOATERING BIFOGAS I SEPARAT DWG

NATUR

NATURRESERVAT

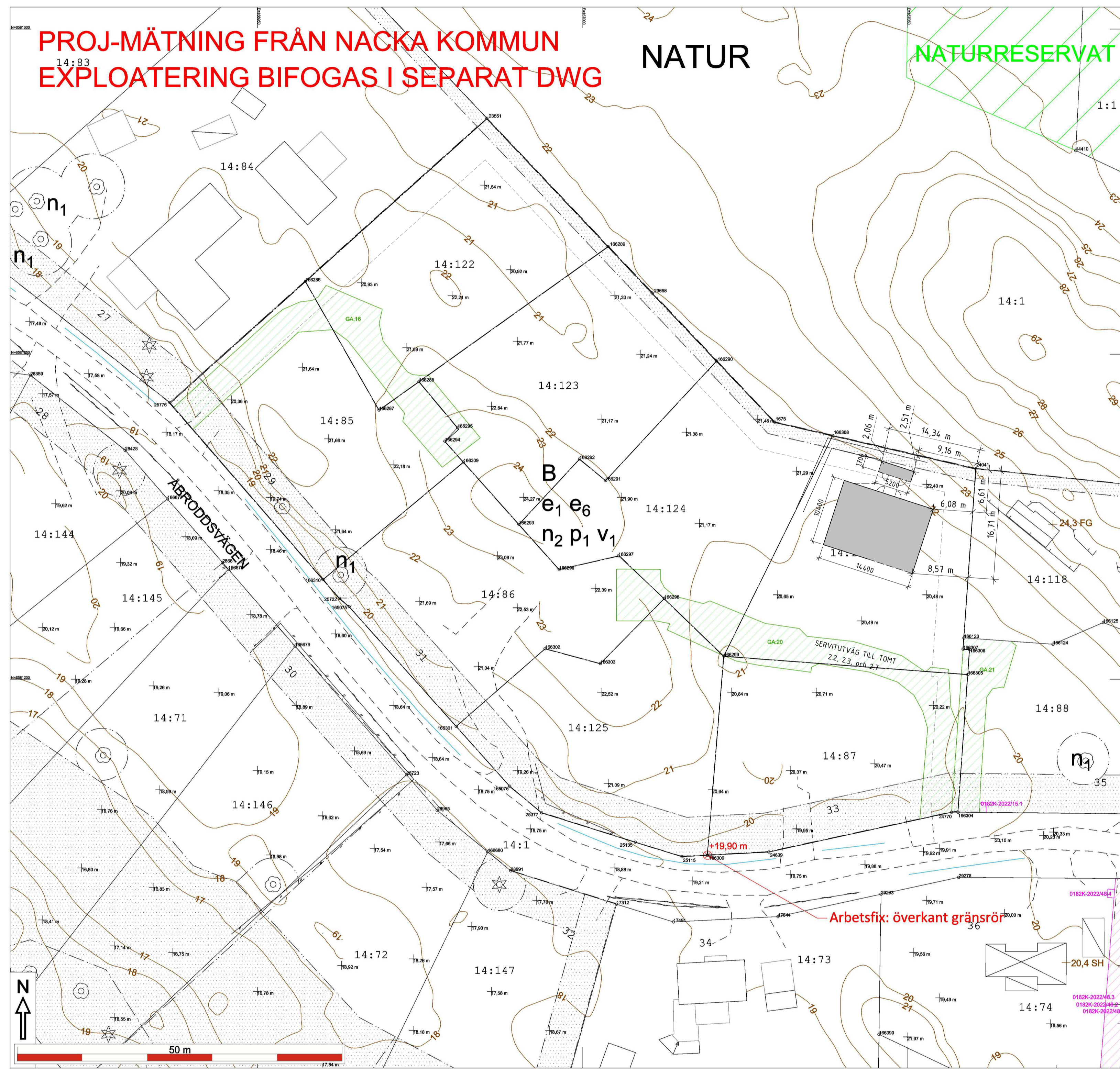

Fastighet
Velamsund 14:85-14:87, 14:122-14:126
Typ av karta: REVIDERING AV 220404-JK86 Karta A: Nybyggnadskarta
Adress: Åbroddsvägen 29 m.fl.
Arendenummer: 221222-Nybyggnadskarta-JS02 m.fl 8 fgh



Kartan upprättad: 2023-01-18
Av: Vibeke Waldemar
Granskad av: SRL
Mätt av: HL

Nacka Vatten och Avfall AB:s uppgifter:

I avvaktan på kommunalt VA ska fastighetsägaren ansvara för att lösa sin egen vatten- och avlopps försörjning.

Var vänligen kontakta anslutning@nvoa.se, tel. 08-718 80 00 för frågor angående VA.

Nacka Vatten och Avfall AB
2023-01-12, M.Parkeborn

Samfälligheter/Gemensamhetsanläggningar inskrivna i Lantmäteriets fastighetsregister:
Vel 14:85, 14:122, 14:123, GA:16
Vel 14:86, 14:87, 14:124, 14:125, 14:126 GA:20

Rättigheter inskrivna i Lantmäteriets fastighetsregister
(OBS: Det kan finnas rättigheter som inte är inritade i kartan samt som ligger utanför området):
FRM-akt Rättighetstyp Status Ändamål
Vel 14:87, 14:126
0182K-2022/12.1 Officialservitut Levande Utrymme

Officiella noteringar: 14:85, 14:86, 14:87 Redovisning av rättigheter kan vara ofullständig
Arbetsfix: överkant gränsrör +19,90m

Markhöjder är kartrade från laserskannad flygdata gjord år 2020 och har noggrannhet i höjdhöjd: 5 cm på hårdgjorda ytor och 10 cm på övriga ytor. Noggrannhet i plan: 15 cm
Nivåkurvorna är ingen exakt redovisning av höjden och bör inte användas vid detaljprojektering

Markdetaljer såsom murar etc är kartrade från flygfoto och kan inte användas för detaljplanering.

Vid schaktning och andra markarbeten hänvisas till Längskollen.se

Gränspunktskoordinater enl. Lantmäteriets registerkarta

Nr	N	E	Typ
Nr 2076	N 6581242.85	E 166936.55	Typ rj ej återfunnen
Nr 196296	N 6581281.22	E 166987.41	Typ rj ny
Nr 23551	N 6581286.29	E 166985.33	Typ rj kontrollerad
Nr 196289	N 6581296.58	E 167005.98	Typ rj ny
Nr 23958	N 6581299.42	E 167010.75	Typ rj kontrollerad, sned
Nr 196290	N 6581248.98	E 167020.96	Typ rj ny
Nr 16718	N 6581236.56	E 167029.61	Typ rj kontrollerad
Nr 196308	N 6581237.49	E 167038.53	Typ rj ny
Nr 24041	N 6581232.39	E 167006.57	Typ rj kontrollerad
Nr 196123	N 6581206.38	E 167058.72	Typ rj ny
Nr 196307	N 6581204.85	E 167058.80	Typ rj ny
Nr 196306	N 6581204.86	E 167058.80	Typ rj ny
Nr 196305	N 6581200.75	E 167059.32	Typ rj kontrollerad
Nr 24770	N 6581179.56	E 167056.81	Typ rj kontrollerad
Nr 196304	N 6581179.55	E 167057.82	Typ rj ny
Nr 25115	N 6581172.73	E 167015.36	Typ rj ej återfunnen
Nr 196300	N 6581172.94	E 167019.25	Typ rj ny
Nr 24839	N 6581174.45	E 167020.70	Typ rj kontrollerad
Nr 25135	N 6581174.95	E 167008.17	Typ rj kontrollerad, sned
Nr 25277	N 6581179.47	E 166995.75	Typ rj ej återfunnen
Nr 1963076	N 6581163.57	E 166988.85	Typ rj ny
Nr 196301	N 6581162.78	E 166980.81	Typ rj ny
Nr 196310	N 6581215.35	E 166980.11	Typ rj ny
Nr 25722	N 6581212.44	E 166982.83	Typ rj kontrollerad
Nr 1963075	N 6581211.30	E 166984.13	Typ rj ny
Nr 196287	N 6581241.42	E 166984.74	Typ rj ny
Nr 196288	N 6581245.81	E 166974.86	Typ rj ny
Nr 196294	N 6581236.52	E 166978.88	Typ rj ny
Nr 196295	N 6581238.72	E 166980.81	Typ rj ny
Nr 196309	N 6581233.42	E 166981.72	Typ rj ny
Nr 196296	N 6581165.90	E 166984.44	Typ rj ny
Nr 196297	N 6581218.99	E 167005.57	Typ rj ny
Nr 196293	N 6581223.84	E 166980.28	Typ rj ny
Nr 196291	N 6581230.58	E 167003.59	Typ rj ny
Nr 196292	N 6581233.89	E 166980.56	Typ rj ny
Nr 196302	N 6581204.12	E 166984.74	Typ rj ny
Nr 196298	N 6581212.42	E 167012.81	Typ rj ny
Nr 196303	N 6581202.43	E 167002.76	Typ rj ny
Nr 196299	N 6581203.46	E 167011.80	Typ rj ny

De juridiskt gällande fastighetsgränserna utgörs i första hand av gränsmarkeringarna på marken, läs mer på nacka.se
Det är användarens ansvar att kvalitetskontrollera koordinatförteckningen

Gällande planer
Plantyp, plannamn, aktbeteckning, lagkraftsdatum
Detaljplan, DP 628, 0182K-P2019/628, 2019-02-25

Planbestämmelser ritas enbart in på aktuell fastighet.
Stämmer fastigheten med gällande FINNS EJ
Fastighetsplan eller kommandering
Fastighetens areal: enl. Lantmäteriets fastighetsreg. samtliga fgh vardera 1000m2
Byggländamål: Nybyggnad, enbostadshus, Parhus
Skala i A2: Velamsund 14:85-14:87, 14:122-14:126
1:400

Kartan är giltig i två år från det datum då den upprättats. Kartans detaljer får inte ändras!
Koordinatsystem
SWEREF 99 18 00 Höjdsystem R2000
OBS! Planbestämmelser som anges i kartan skrivs in som de står angivna i planen, i dess behöriga höjdsystem. Eventuell omräkning kan behövas göras för att karta och planbestämmelser ska vara i samma höjdsystem. Skillnaden mellan R1600 och R2000 är +0,524m.

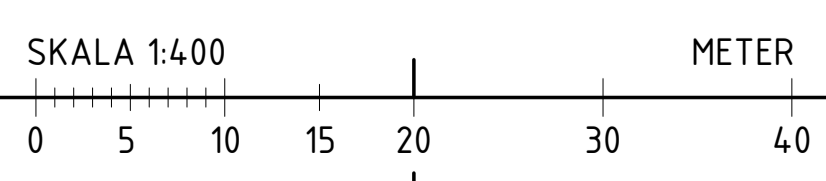

A	PM1	2023-01-19	
BET	ANDRINGEN AVSER	DATUM	SIGN
BYGGLOVSHANDLING			
KUMMELNÄS			
VELAMSUND 14:126			
<input checked="" type="checkbox"/> A VOTEN / CREAM			
UPPDRAG NR 20023 RITADYKONSTR. AV EG HANDELAGGARE GJ DATUM 2022-12-14 ANSVARIG G. JOHANSSON			
NYBYGGNAD BOSTADSHUS VELAMSUND 14-126 NBK, TOMT 2.8			
SKALA	NUMMER	BET	
A1 1:400 A3 1:800	NBK, TOMT 2.8	A	