

FÖRKLARINGAR

GÄLLANDE BBR 29.
HÖJDSYSTEM RH2000.
MÄTT ANGES I METER ENL. BYGGHANDLINGAR 90.
PLUSHÖJDER ANGES I METER.

- Te2 TEGEL, LJUS SANDFÄRG, MÖRK FOG
- Tr1 TRÄ, KULÖR GRÄGRÖN
- So SOCKEL, BETONG
- Pl FALSAD PLÅT, MÖRKGRÅ
- Sp1 SPALJÉ TRÄ, KULÖR GRÄGRÖN
- DA DÖRRAUTOMATIK, ARMBÄGSKONTAKT
- VH VENTILATIONSHUV

TAK: SEDUM

FÖNSTER: YTTERRÖRRAR
KULÖRER: MÖRKGRÅ

HÄNVISNINGAR

FÖR SPECIFICERING AV MATERIAL OCH KULÖRER,
SE SEPARAT DOKUMENT "UTV. KULÖR- OCH
MATERIALBESKRIVNING".

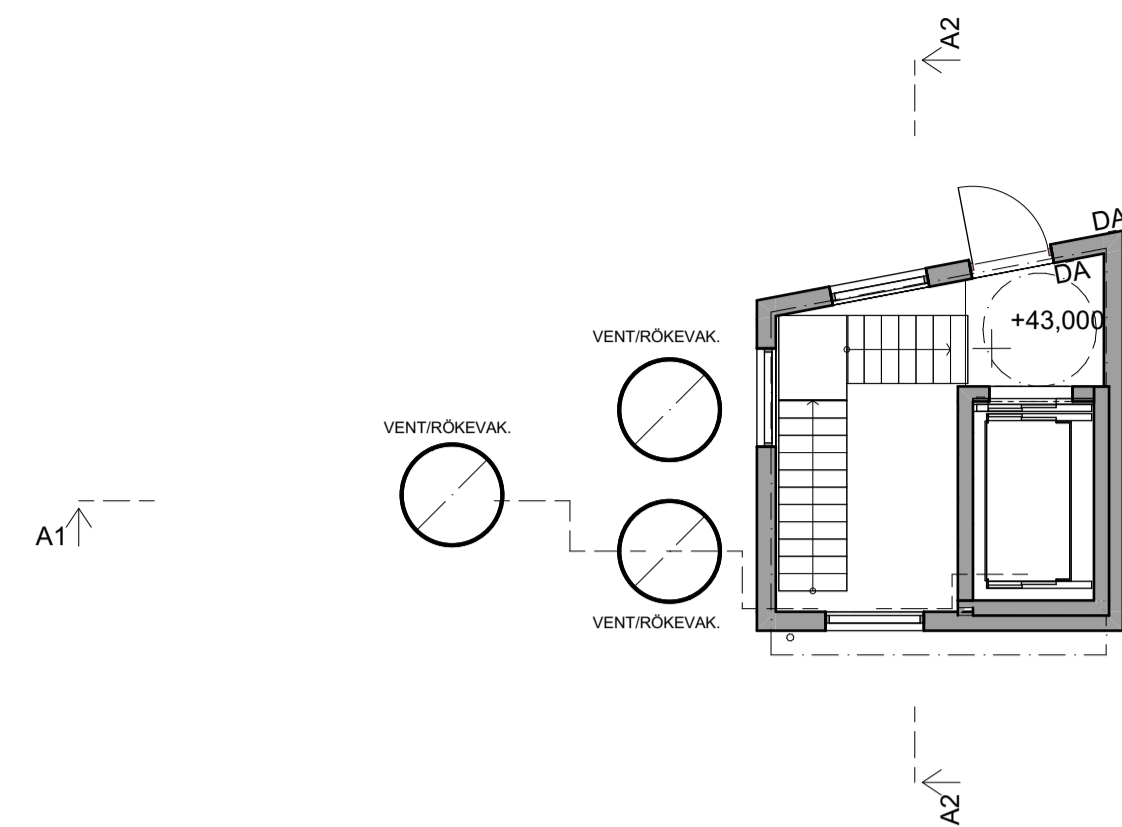

Plan, Komplementhus 1

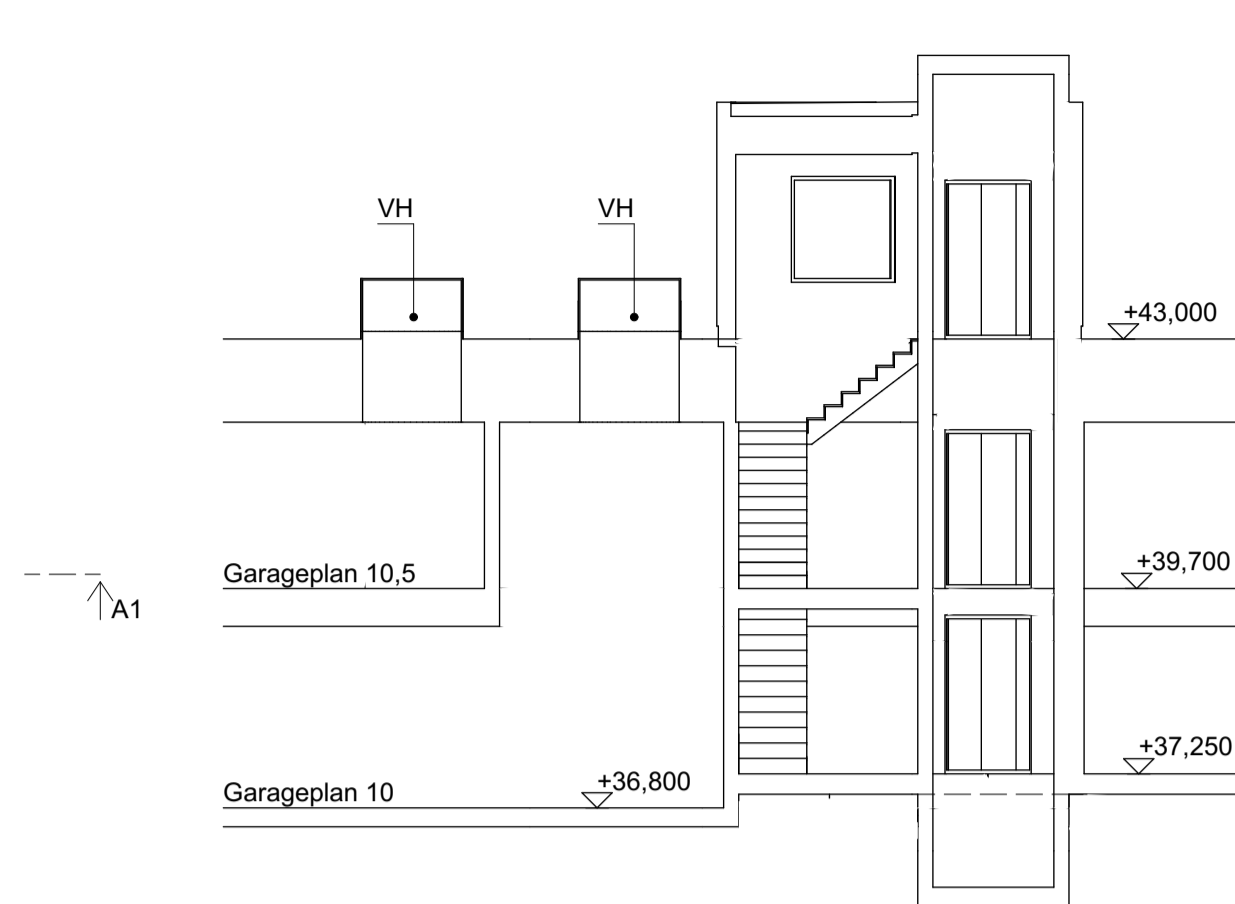

Sektion A1-A1

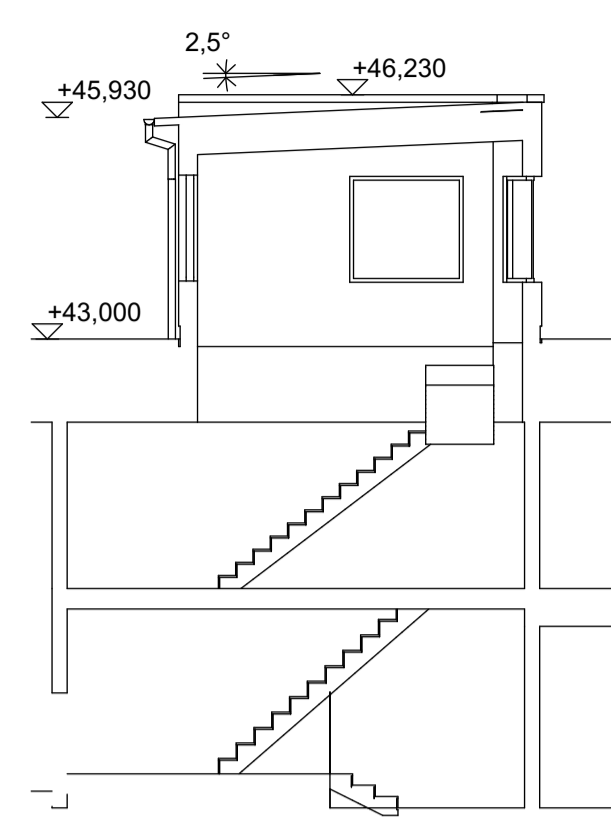

Sektion A2-A2

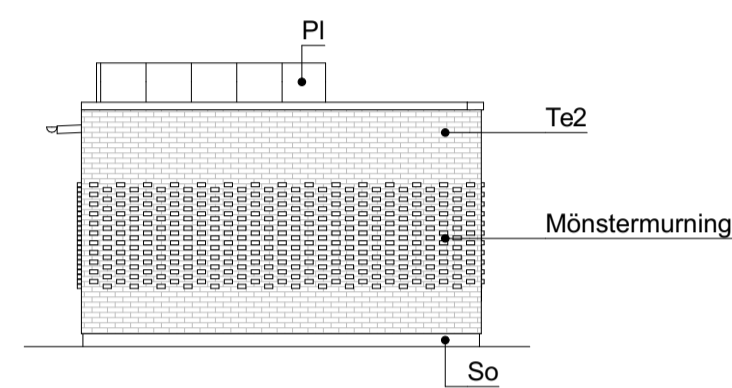

Fasad mot nordost, Komplementhus 1

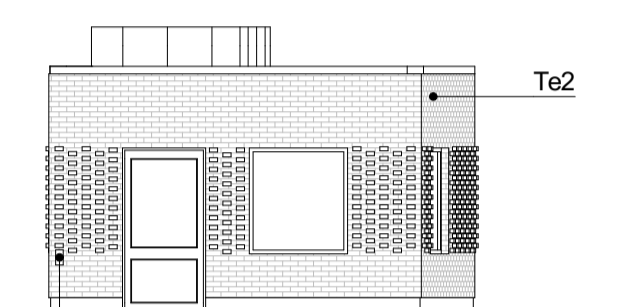

Fasad mot nordväst, Komplementhus 1

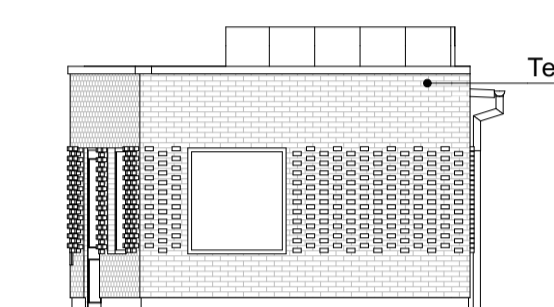

Fasad mot sydväst, Komplementhus 1

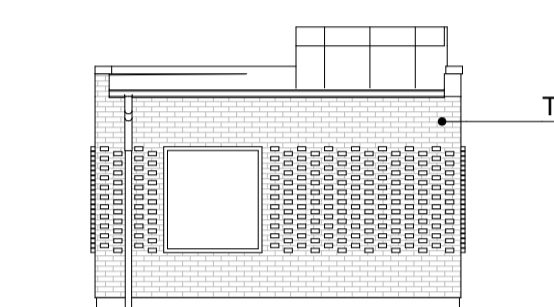

Fasad mot sydost, Komplementhus 1

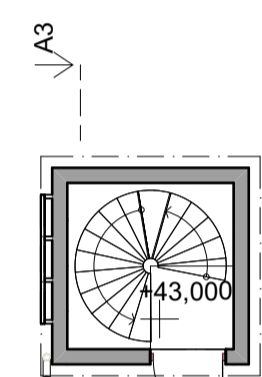

Plan, Komplementhus 2

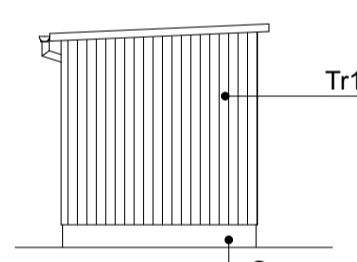

Fasad mot nordost, Komplementhus 2

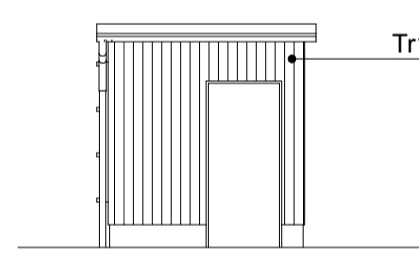

Fasad mot sydost, Komplementhus 2

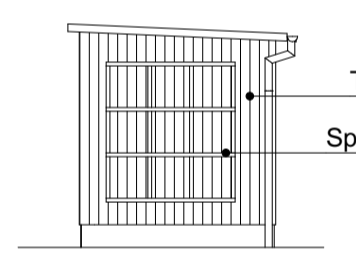

Fasad mot sydost, Komplementhus 2

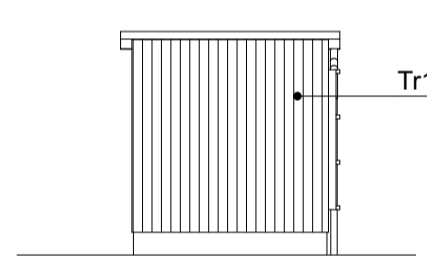

Fasad mot nordväst, Komplementhus 2

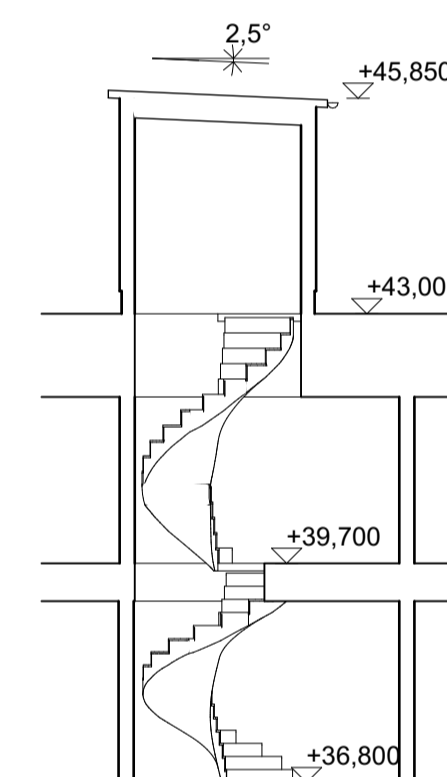

Sektion A3-A3

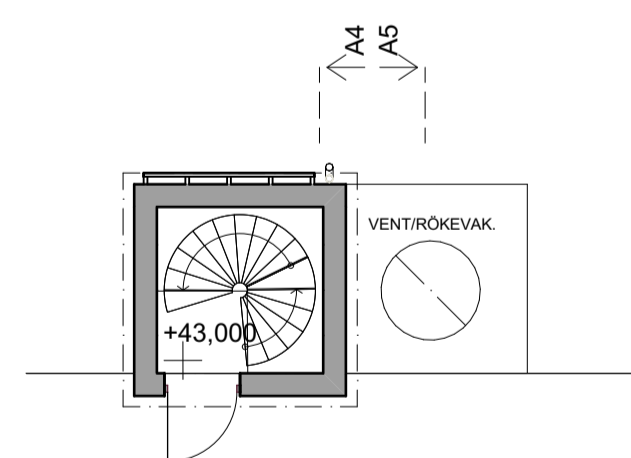
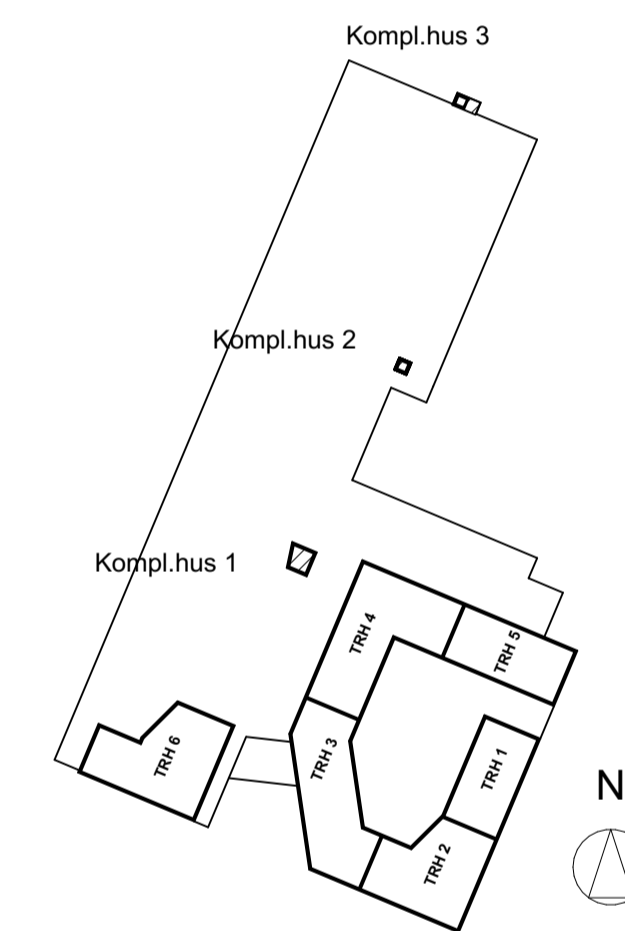

Plan, Komplementhus 3

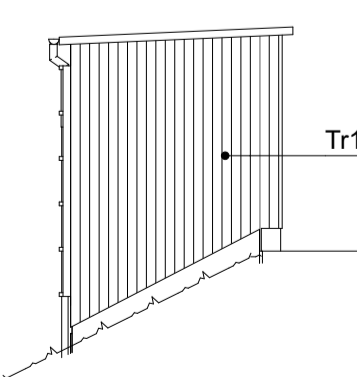

Fasad mot nordväst, Komplementhus 3

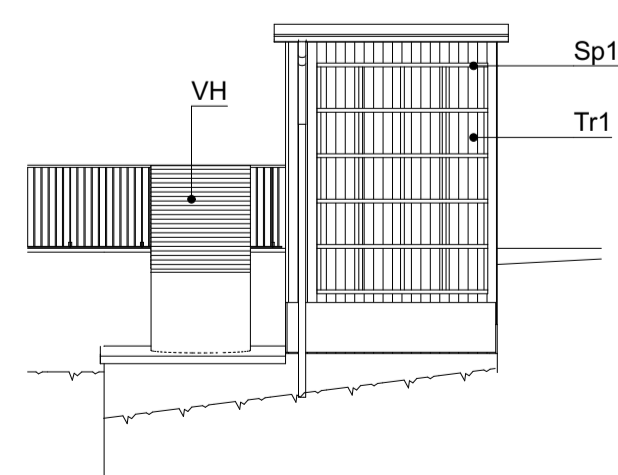

Fasad mot nordost, Komplementhus 3

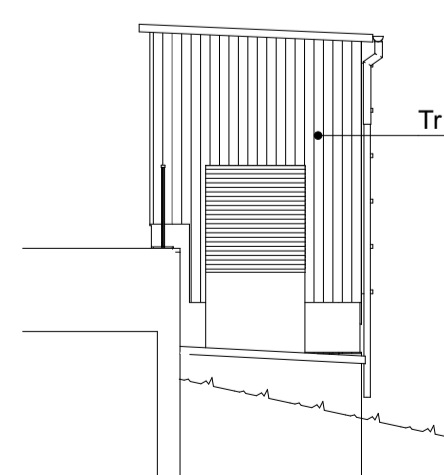

Fasad mot sydost, Komplementhus 3

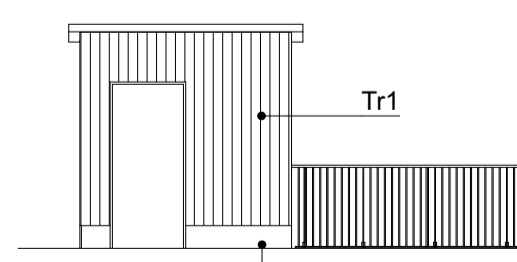

Fasad mot sydväst, Komplementhus 3

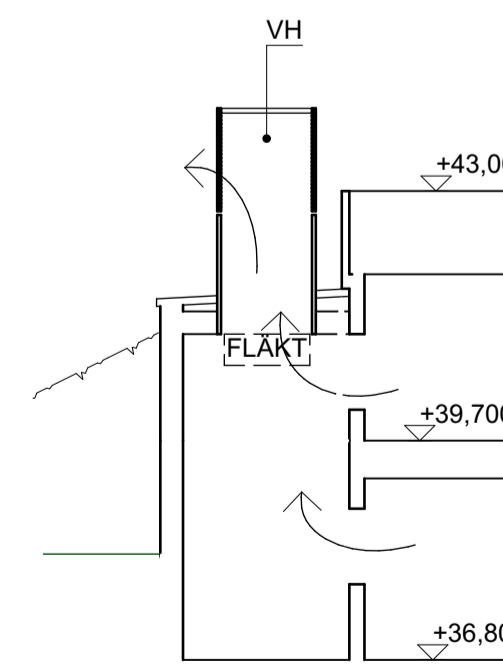

A5-A5 Sektion Komplementhus 3

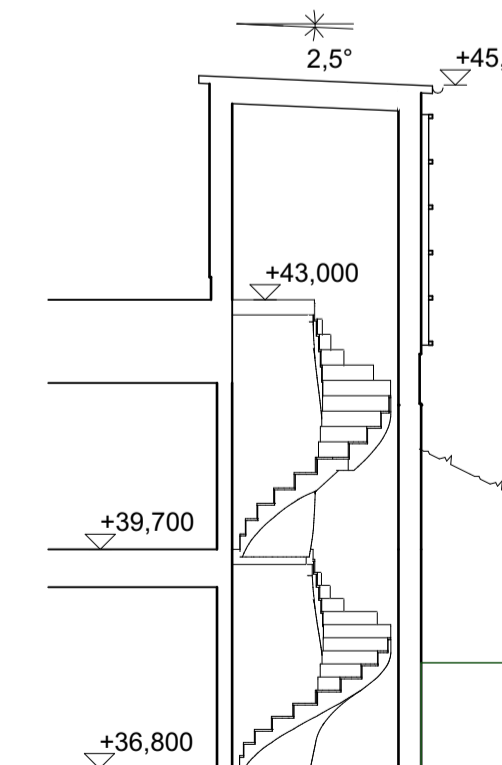

A4-A4 Sektion Komplementhus 3

SKALA 1:100

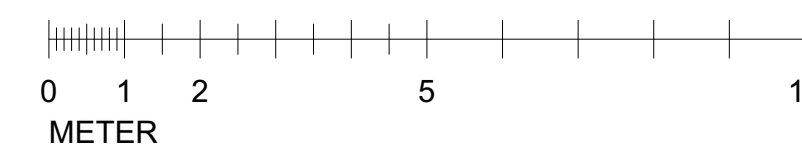

BET	ANT	ÄNDRING AVSER	DATUM	Sign.
BYGGLOVHANDLING				
ORMINGE 46:2				
ORMINGE TORG				
BYGG- HERRE	Åke Sundvall Byggnads AB & Elisby Fastigheter AB			
(A)	ETTELVA Arkitekter AB/ & Arkitektstudiohaga			
K	Structor Bygg Stockholm			
E	Exengo			
VVS	PGB VVS & Energi AB			
Br	Bengt Dahlgren Brand och Risk AB			
LUPPDRAG NR	RTAD AV	HANDLÄGGARE		
2607	DR / SL	SL		
DATUM	ANSVÄRIG			
2022-12-19	David Reinlius			
ÖVERSIKTSPLANER				
KOMPLEMENTBYGGNADER				
SKALA A1 A3	NUMMER	BET		
1:100 1:200	A-40-0-110			

FÖRKLARINGAR

GÄLLANDE BBR 29.
HÖJDSYSTEM RH2000.
MÅTT ANGES I METER ENL. BYGGHANDLINGAR 90.
PLUSHÖJDER ANGES I METER.

Te1 TEGEL, LJUS SANDFÄRG, LJUS FOG
Te2 TEGEL, LJUS SANDFÄRG, MÖRK FOG
Te3 TEGEL, MÖRK SANDFÄRG, MÖRK FOG

Sk1 SKIFFER, MULTICOLOR
Sk2 SKIFFER, GRÖN

Tr TRÅPANEL, OLJAD
Gr NATURSTEN, GRANIT
So SOCKEL, BETONG
PI FALSAD PLÅT, MÖRKGRÅ
GI MÖJLIGHET TILL INGLASAD BALKONG

DA DÖRRAUTOMATIK, ARMBÄGSKONTAKT

TAK:
PAPP, MÖRKGRÅ

FÖNSTER, FÖNSTERDÖRRAR & PARTIER:
KULÖRER: MÖRKGRÅ, OCKRA OCH GRÖN ENL. RITNING.

PLÅTARBETEN I KULÖR LIKA FÖNSTER, DÅR EJ ANNAT
ÄNNES. FÖNSTER MÄRKTADE MED "ACCENT" UTFÖRS
MED FÖNSTEROMFATTNING I ORANGE ACCENT.
HORIZONTALBAND I PLÅT UTFÖRS MÖRKGRÅ.

PARTIER I SOCKELVÄNING:
KULÖR: BRONSFÄRGADE.

DÖRRAR & GARAGEPORTAR I SOCKELVÄNING:
KULÖR: MÖRKGRÅ.

ENTRÉPARTIER BOSTÄDER:
OLJAD EK.

HUSNUMRERING ÄR SYMBOLISK OCH ANPASSAS EFTER
AKTUELLA GATUNUMMER I SENARE PROJEKTERING.

HÄNVISNINGAR

FÖR SPECIFICERING AV MATERIAL OCH KULÖRER,
SE SEPARAT DOKUMENT "UTV. KULÖR- OCH
MATERIALBESKRIVNING".

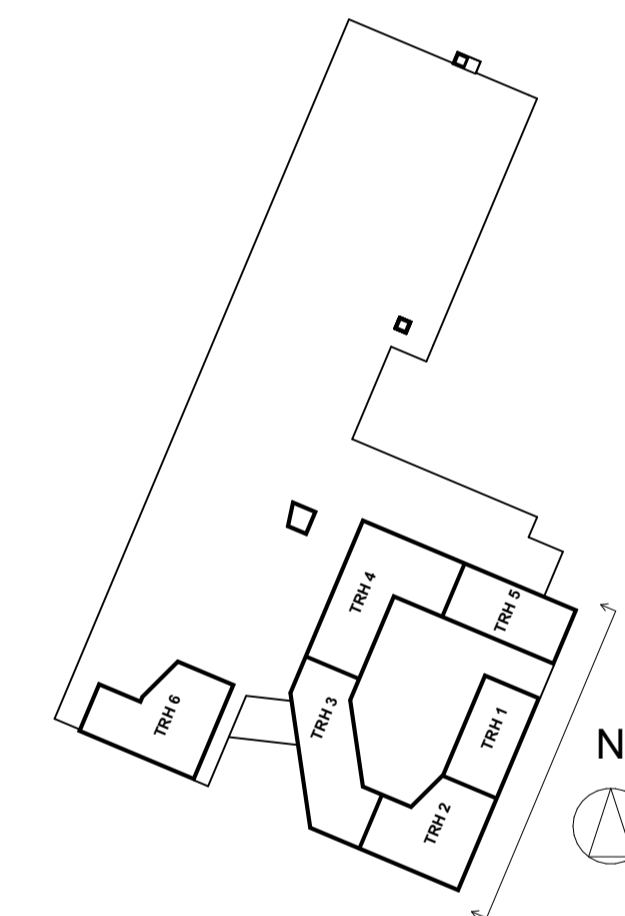

BET	ANT	ÄNDRING AVSER	DATUM	Sign.
BYGGLOVHANDLING				
ORMINGE 46:2				
ORMINGE TORG				
BYGG- HERRE	Åke Sundvall Byggnads AB & Elisby Fastigheter AB			
(A)	ETTELVA Arkitekter AB/ & Arkitektstudiohaga			
K	Structor Bygg Stockholm			
E	Exengo			
VVS	PGB VVS & Energi AB			
Br	Bengt Dahlgren Brand och Risk AB			
LUPPDRAG NR	2607	RITAD AV	DR / SL	HANDLAGGARE
DATUM	2022-12-19	ANSVÄRIG	DAVID REINLIUS	SL
FASADER				
TRH 1 & 2, FASAD MOT SYDOST				
SKALA A1 A3	1:100	NUMMER	A-40-3-101	BET

FÖRKLARINGAR

GÄLLANDE BBR 29.
HÖJDSYSTEM RH2000.
MÄTT ANGES I METER ENL. BYGGHANDLINGAR 90.
PLUSHÖJDER ANGES I METER.

Te1 TEGEL, LJUS SANDFÄRG, LJUS FOG
Te2 TEGEL, LJUS SANDFÄRG, MÖRK FOG
Te3 TEGEL, MÖRK SANDFÄRG, MÖRK FOG

Sk1 SKIFFER, MULTICOLOR
Sk2 SKIFFER, GRÖN

Tr TRÅPANEL, OLJAD
Gr NATURSTEN, GRANIT
So SOCKEL, BETONG
PI FALSAD PLÅT, MÖRKGRÅ
GI MÖJLIGHET TILL INGLASAD BALKONG

DA DÖRRAUTOMATIK, ARMBÄGSKONTAKT

TAK:
PAPP, MÖRKGRÅ

FÖNSTER, FÖNSTERDÖRRAR & PARTIER:
KULÖRER: MÖRKGRÅ, OCKRA OCH GRÖN ENL. RITNING.

PLÅTARBETEN I KULÖR LIKA FÖNSTER, DÅR EJ ANNAT ANNGES. FÖNSTER MÄRKRADE MED "ACCENT" UTFÖRS MED FÖNSTEROMFATTNING I ORANGE ACCENT. HORIZONTALBAND I PLÅT UTFÖRS MÖRKGRÅ.

PARTIER I SOCKELVÄNING:
KULÖR: BRONSFÄRGADE.

DÖRRAR & GARAGEPORTAR I SOCKELVÄNING:
KULÖR: MÖRKGRÅ.

ENTRÉPARTIER BOSTÄDER:
OLJAD EK.

HUSNUMRERING ÄR SYMBOLISK OCH ANPASSAS EFTER AKTUELLA GATUNUMMER I SENARE PROJEKTERING.

HÄNVISNINGAR

FÖR SPECIFICERING AV MATERIAL OCH KULÖRER, SE SEPARAT DOKUMENT "UTV. KULÖR- OCH MATERIALBESKRIVNING".

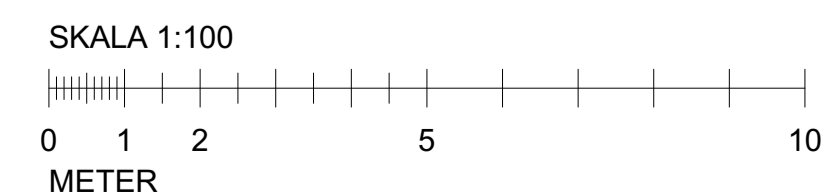
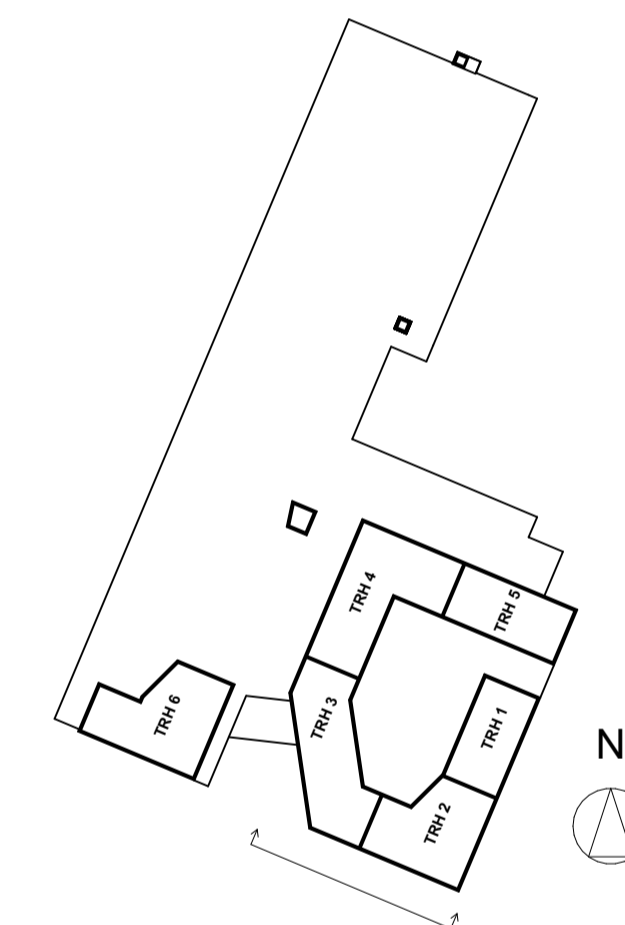

BET	ANT	ÄNDRING AVSER	DATUM	Sign.
BYGGLOVHANDLING				
ORMINGE 46:2				
ORMINGE TORG				
BYGG-HERRE	Åke Sundvall Byggnads AB & Elisby Fastigheter AB			
(A)	ETTELVA Arkitekter AB/ & Arkitektstudiohaga			
K	Structor Bygg Stockholm			
E	Exengo			
VVS	PGB VVS & Energi AB			
Br	Bengt Dahlgren Brand och Risk AB			
LUPPDRAG NR	2607	RITAD AV	DR / SL	HANDLÄGGARE
DATUM	2022-12-19	ANSVÄRIG	David Reinius	SL
FASADER				
TRH 2 & 3, FASAD MOT SYDVÄST				
SKALA A1 A3	1:100	1:200	NUMMER	BET
			A-40-3-102	

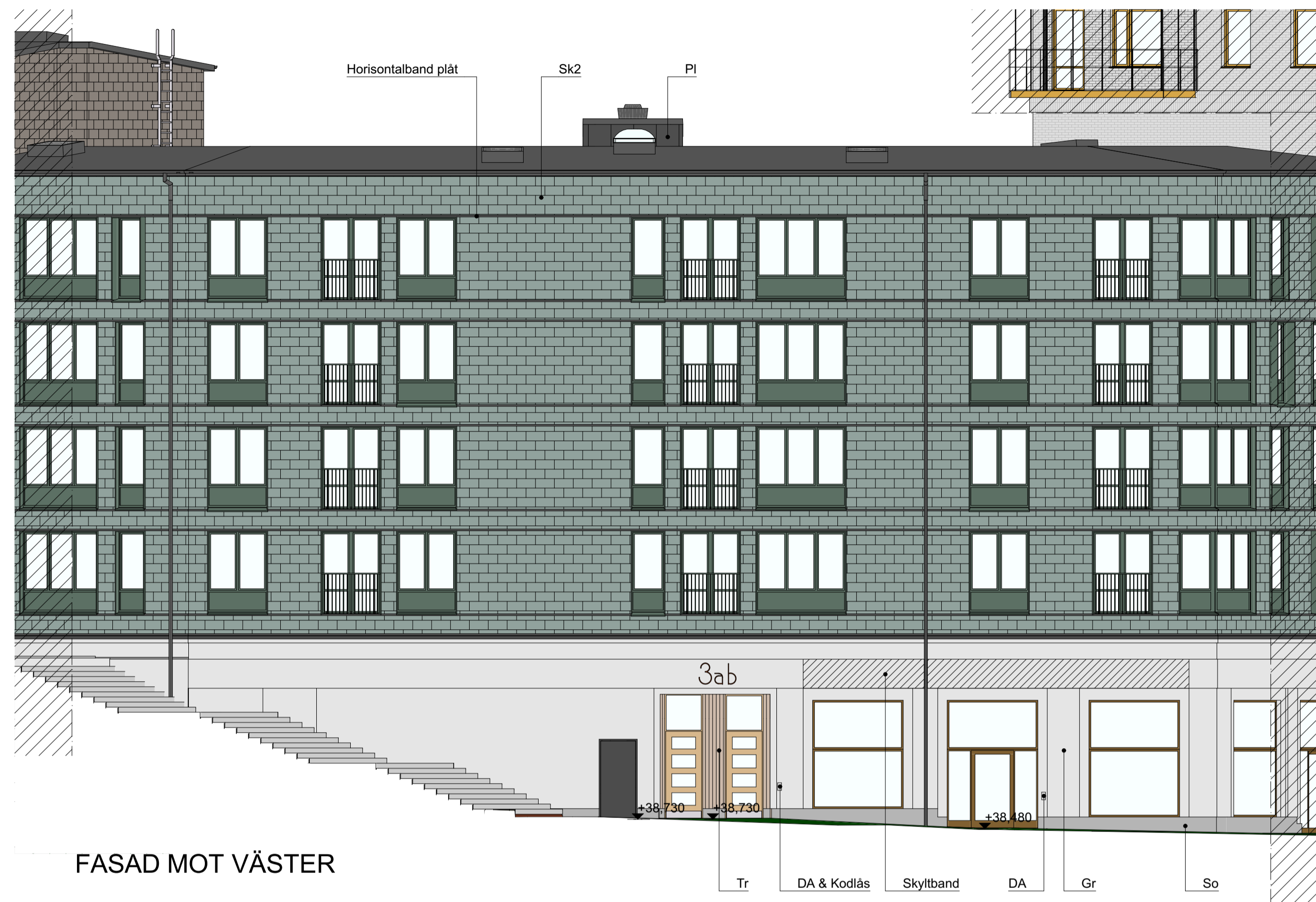

FASAD MOT VÄSTER



FASAD MOT NORDVÄST

FÖRKLARINGAR

GÄLLANDE BBR 29.
HÖJDSYSTEM RH2000.
MÅTT ANGES I METER ENL. BYGGHANDLINGAR 90.
PLUSHÖJDER ANGES I METER.

Te1 TEGEL, LJUS SANDFÄRG, LJUS FOG
Te2 TEGEL, LJUS SANDFÄRG, MÖRK FOG
Te3 TEGEL, MÖRK SANDFÄRG, MÖRK FOG

Sk1 SKIFFER, MULTICOLOR
Sk2 SKIFFER, GRÖN

Tr TRÅPANEL, OLJAD
Gr NATURSTEN, GRANIT
So SOCKEL, BETONG
PI FALSAD PLÅT, MÖRKGRÅ
GI MÖJLIGHET TILL INGLASAD BALKONG

DA DÖRRAUTOMATIK, ARMBÄGSKONTAKT

TAK:
PAPP, MÖRKGRÅ

FÖNSTER, FÖNSTERDÖRRAR & PARTIER:
KULÖRER: MÖRKGRÅ, OCKRA OCH GRÖN ENL. RITNING.

PLÅTARBETEN I KULÖR LIKA FÖNSTER, DÄR EJ ANNAT
ANNGES. FÖNSTER MÄRKRADE MED "ACCENT" UTFÖRS
MED FÖNSTEROMFATTNING I ORANGE ACCENT.
HORISONTALBAND I PLÅT UTFÖRS MÖRKGRÅ.

PARTIER I SOCKELVÄNING:
KULÖR: BRONSFÄRGADE.

DÖRRAR & GARAGEPORTAR I SOCKELVÄNING:
KULÖR: MÖRKGRÅ.

ENTRÉPARTIER BOSTÄDER:
OLJAD EK.

HUSNUMRERING ÄR SYMBOLISK OCH ANPASSAS EFTER
AKTUELLA GATUNUMMER I SENARE PROJEKTERING.

HÄNVISNINGAR

FÖR SPECIFICERING AV MATERIAL OCH KULÖRER,
SE SEPARAT DOKUMENT "UTV. KULÖR- OCH
MATERIALBESKRIVNING".

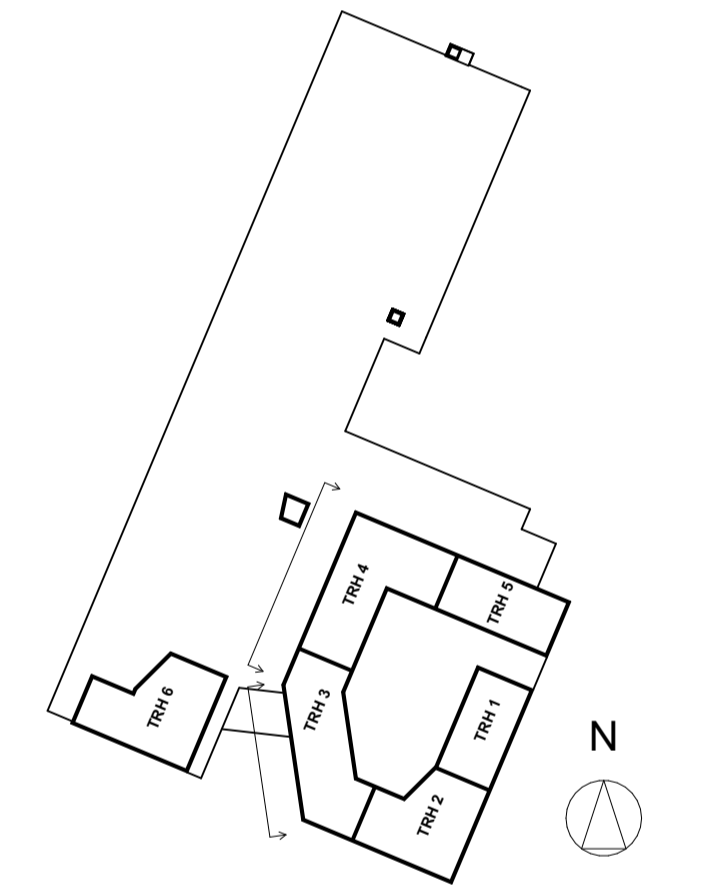

BET	ANT	ÄNDRING AVSER	DATUM	Sign.
BYGGLOVHANDLING				
ORMINGE 46:2				
ORMINGE TORG				
BYGG- HERRE	Åke Sundvall Byggnads AB & Elisby Fastigheter AB			
(A)	ETTELVA Arkitekter AB/ & Arkitektstudiohaga			
K	Structor Bygg Stockholm			
E	Exengo			
VVS	PGB VVS & Energi AB			
Br	Bengt Dahlgren Brand och Risk AB			
LUPPDRAG NR	2607	RITAD AV	DR / SL	HANDLAGGARE
DATUM	2022-12-19	ANSVÄRIG	David Reinius	SL
FASADER				
TRH 3 & 4, FASAD MOT VÄSTER, NORDVÄST				
SKALA A1	A3	NUMMER	BET	
1:100	1:200	A-40-3-103		

SKALA 1:100



FÖRKLARINGAR

GÄLLANDE BBR 29.
HÖJDSYSTEM RH2000.
MÄTT ANGES I METER ENL. BYGGHANDLINGAR 90.
PLUSHÖJDER ANGES I METER.

Te1 TEGEL, LJUS SANDFÄRG, LJUS FOG
Te2 TEGEL, LJUS SANDFÄRG, MÖRK FOG
Te3 TEGEL, MÖRK SANDFÄRG, MÖRK FOG

Sk1 SKIFFER, MULTICOLOR
Sk2 SKIFFER, GRÖN

Tr TRÅPANEL, OLJAD
Gr NATURSTEN, GRANIT
So SOCKEL, BETONG
PI FALSAD PLÅT, MÖRKGRÅ
GI MÖJLIGHET TILL INGLASAD BALKONG

DA DÖRRAUTOMATIK, ARMBÄGSKONTAKT

TAK:
PAPP, MÖRKGRÅ

FÖNSTER, FÖNSTERDÖRRAR & PARTIER:
KULÖRER: MÖRKGRÅ, OCKRA OCH GRÖN ENL. RITNING.

PLÅTARBETEN I KULÖR LIKA FÖNSTER, DÄR EJ ANNAT
ÄNNES. FÖNSTER MÄRKRADE MED "ACCENT" UTFÖRS
MED FÖNSTEROMFATTNING I ORANGE ACCENT.
HORIZONTALBAND I PLÅT UTFÖRS MÖRKGRÅ.

PARTIER I SOCKELVÄNING:
KULÖR: BRONSFÄRGADE.

DÖRRAR & GARAGEPORTAR I SOCKELVÄNING:
KULÖR: MÖRKGRÅ.

ENTRÉPARTIER BOSTÄDER:
OLJAD EK.

HUSNUMRERING ÄR SYMBOLISK OCH ANPASSAS EFTER
AKTUELLA GATUNUMMER I SENARE PROJEKTERING.

HÄNVISNINGAR

FÖR SPECIFICERING AV MATERIAL OCH KULÖRER,
SE SEPARAT DOKUMENT "UTV. KULÖR- OCH
MATERIALBESKRIVNING".



FASAD MOT NORDOST

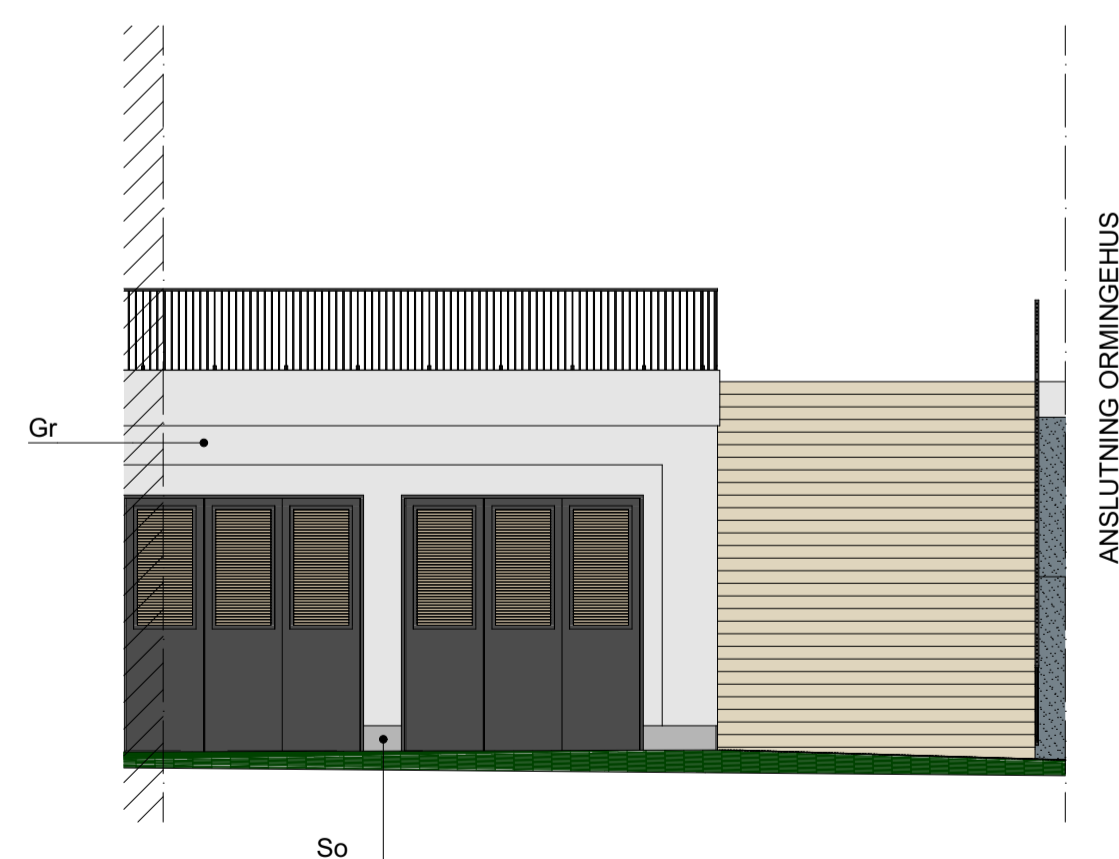

FASAD MOT SYDOST, GARAGEINFART

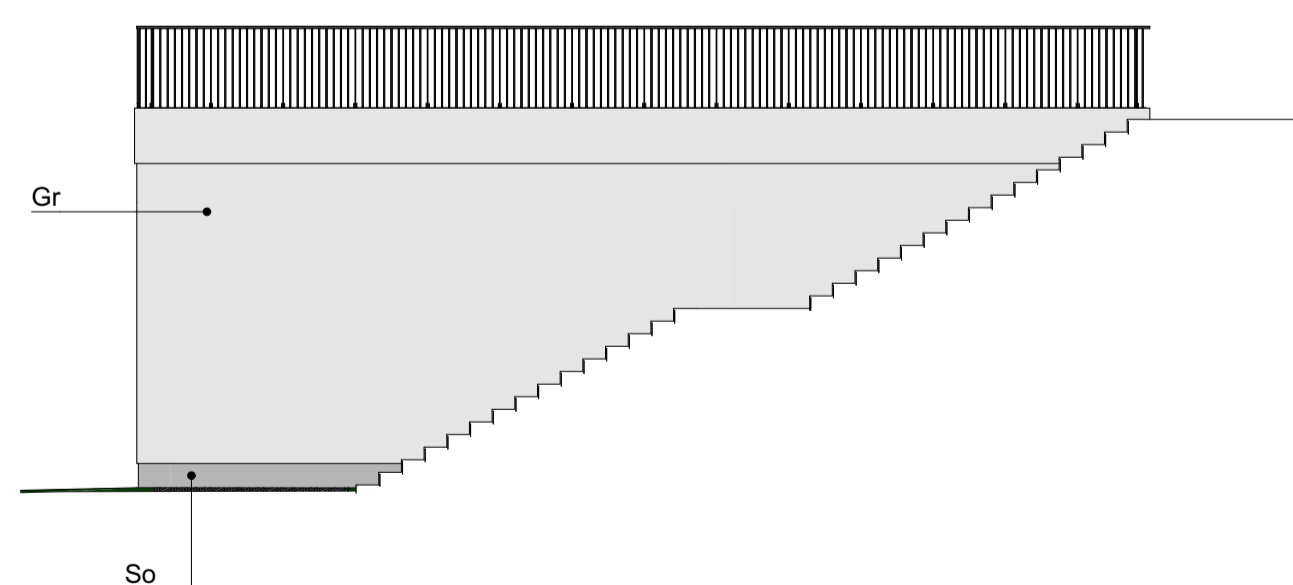

FASAD MOT NORDOST, TRAPPA

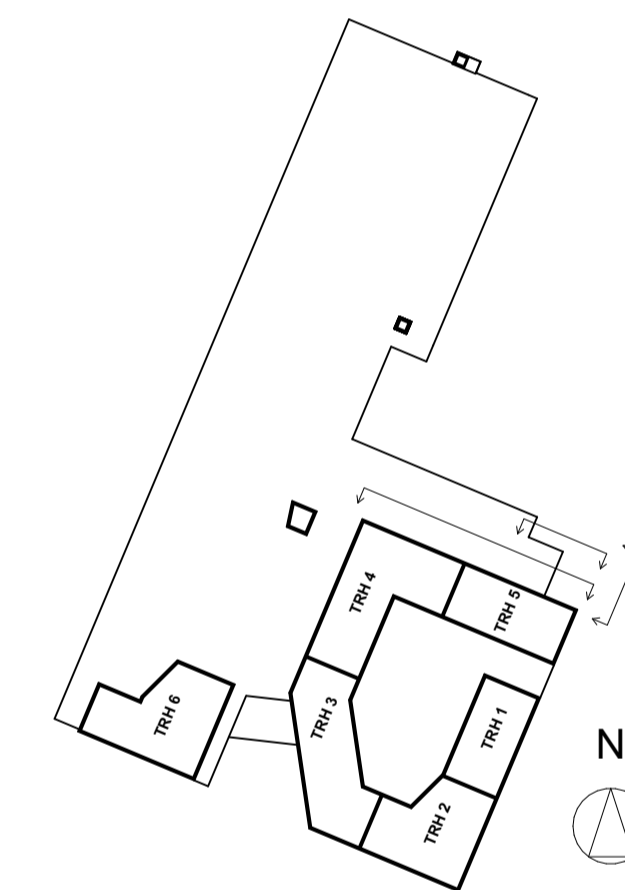

SKALA 1:100



BET	ANT	ÄNDRING AVSER	DATUM	Sign.
BYGGLOVHANDLING				
ORMINGE 46:2				
ORMINGE TORG				
BYGG- HERRE	Åke Sundvall Byggnads AB & Elisby Fastigheter AB			
(A)	ETTELVA Arkitekter AB/ & Arkitektstudiohaga			
K	Structor Bygg Stockholm			
E	Exengo			
VVS	PGB VVS & Energi AB			
Br	Bengt Dahlgren Brand och Risk AB			
LUPPDRAG NR	2607	RITAD AV	DR / SL	HANDLÄGGARE
DATUM	2022-12-19	ANSVÄRIG	David Reinlius	SL
FASADER				
TRH 4 & 5, FASAD MOT NORDOST, SYDOST				
SKALA A1	A3	NUMMER	BET	
1:100	1:200	A-40-3-104		

FÖRKLARINGAR

GÄLLANDE BBR 29.
HÖJDSYSTEM RH2000.
MÅTT ANGES I METER ENL. BYGGHANDLINGAR 90.
PLUSHÖJDER ANGES I METER.

Te1 TEGEL, LJUS SANDFÄRG, LJUS FOG
Te2 TEGEL, LJUS SANDFÄRG, MÖRK FOG
Te3 TEGEL, MÖRK SANDFÄRG, MÖRK FOG

Sk1 SKIFFER, MULTICOLOR
Sk2 SKIFFER, GRÖN

Tr TRÅPANEL, OLJAD
Gr NATURSTEN, GRANIT
So SOCKEL, BETONG
Pi FALSAD PLÅT, MÖRKGRÅ
Gi MÖJLIGHET TILL INGLASAD BALKONG

DA DÖRRAUTOMATIK, ARMBÄGSKONTAKT

TAK:
PAPP, MÖRKGRÅ

FÖNSTER, FÖNSTERDÖRRAR & PARTIER:
KULÖRER: MÖRKGRÅ, OCKRA OCH GRÖN ENL. RITNING.

PLÅTARBETEN I KULÖR LIKA FÖNSTER, DÄR EJ ANNAT ANNGES. FÖNSTER MÄRKTADE MED "ACCENT" UTFÖRS MED FÖNSTEROMFATTNING I ORANGE ACCENT. HORIZONTALBAND I PLÅT UTFÖRS MÖRKGRÅ.

PARTIER I SOCKELVÄNING:
KULÖR: BRONSFÄRGADE.

DÖRRAR & GARAGEPORTAR I SOCKELVÄNING:
KULÖR: MÖRKGRÅ.

ENTRÉPARTIER BOSTÄDER:
OLJAD EK.

HUSNUMRERING ÄR SYMBOLISK OCH ANPASSAS EFTER AKTUELLA GATUNUMMER I SENARE PROJEKTERING.

HÄNVISNINGAR

FÖR SPECIFICERING AV MATERIAL OCH KULÖRER, SE SEPARAT DOKUMENT "UTV. KULÖR- OCH MATERIALBESKRIVNING".



FASAD MOT NORDVÄST

DA & Kodlås

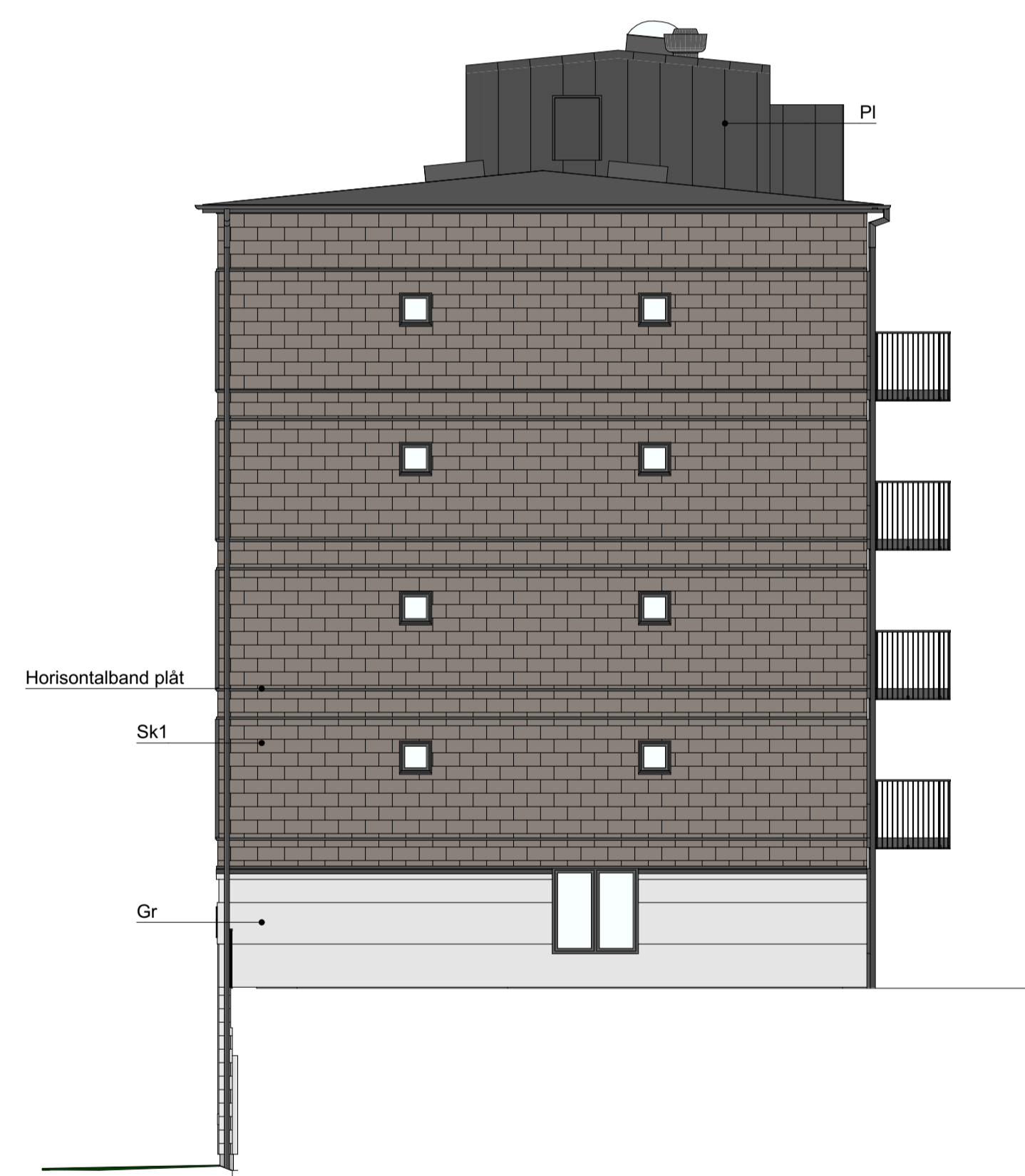

FASAD MOT NORDÖST

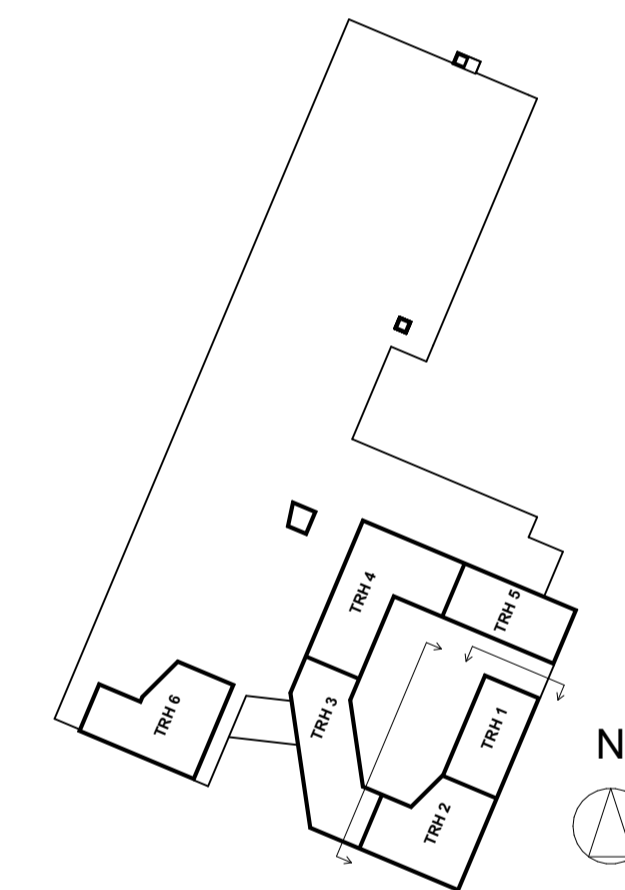

SKALA 1:100



BET	ANT	ÄNDRING AVSER	DATUM	Sign.
BYGGLOVHANDLING				
ORMINGE 46:2				
BYGG-HERRE	Åke Sundvall Byggnads AB & Elisby Fastigheter AB			
(A)	ETTELVA Arkitekter AB/ & Arkitektstudiohaga			
K	Structor Bygg Stockholm			
E	Exengo			
VVS	PGB VVS & Energi AB			
Br	Bengt Dahlgren Brand och Risk AB			
LUPPDRAG NR	2607	RITAD AV	DR / SL	HANDLÄGGARE
DATUM	2022-12-19	ANSVARIG	David Reinlius	SL
FASADER				
TRH 1 & 2 GÅRD, FASAD MOT NORDVÄST, NORDÖST				
SKALA A1 A3	1:100	1:200	NUMMER	A-40-3-105
				BET



FASAD MOT NORDOST



FASAD MOT NORDVÄST

FÖRKLARINGAR

GÄLLANDE BBR 29.
 HÖJDSYSTEM RH2000.
 MÅTT ANGES I METER ENL. BYGGHANDLINGAR 90.
 PLUSHÖJDER ANGES I METER.

Te1 TEGEL, LJUS SANDFÄRG, LJUS FOG
 Te2 TEGEL, LJUS SANDFÄRG, MÖRK FOG
 Te3 TEGEL, MÖRK SANDFÄRG, MÖRK FOG

Sk1 SKIFFER, MULTICOLOR
 Sk2 SKIFFER, GRÖN

Tr TRÅPANEL, OLJAD
 Gr NATURSTEN, GRANIT
 So SOCKEL, BETONG
 Pi FALSAD PLÅT, MÖRKGRÅ
 GI MÖJLIGHET TILL INGLASAD BALKONG

DA DÖRRAUTOMATIK, ARMBÄGSKONTAKT

TAK:
 PAPP, MÖRKGRÅ

FÖNSTER, FÖNSTERDÖRRAR & PARTIER:
 KULÖRER: MÖRKGRÅ, OCKRA OCH GRÖN ENL. RITNING.

PLÅTARBETEN I KULÖR LIKA FÖNSTER, DÅR EJ ANNAT
 ANNGES. FÖNSTER MÄRKTADE MED "ACCENT" UTFÖRS
 MED FÖNSTEROMFATTNING I ORANGE ACCENT.
 HORIZONTALBAND I PLÅT UTFÖRS MÖRKGRÅ.

PARTIER I SOCKELVÄNING:
 KULÖR: BRONSFÄRGADE.

DÖRRAR & GARAGEPORTAR I SOCKELVÄNING:
 KULÖR: MÖRKGRÅ.

ENTRÉPARTIER BOSTÄDER:
 OLJAD EK.

HUSNUMRERING ÄR SYMBOLISK OCH ANPASSAS EFTER
 AKTUELLA GATUNUMMER I SENARE PROJEKTERING.

HÄNVISNINGAR

FÖR SPECIFICERING AV MATERIAL OCH KULÖRER,
 SE SEPARAT DOKUMENT "UTV. KULÖR- OCH
 MATERIALBESKRIVNING".

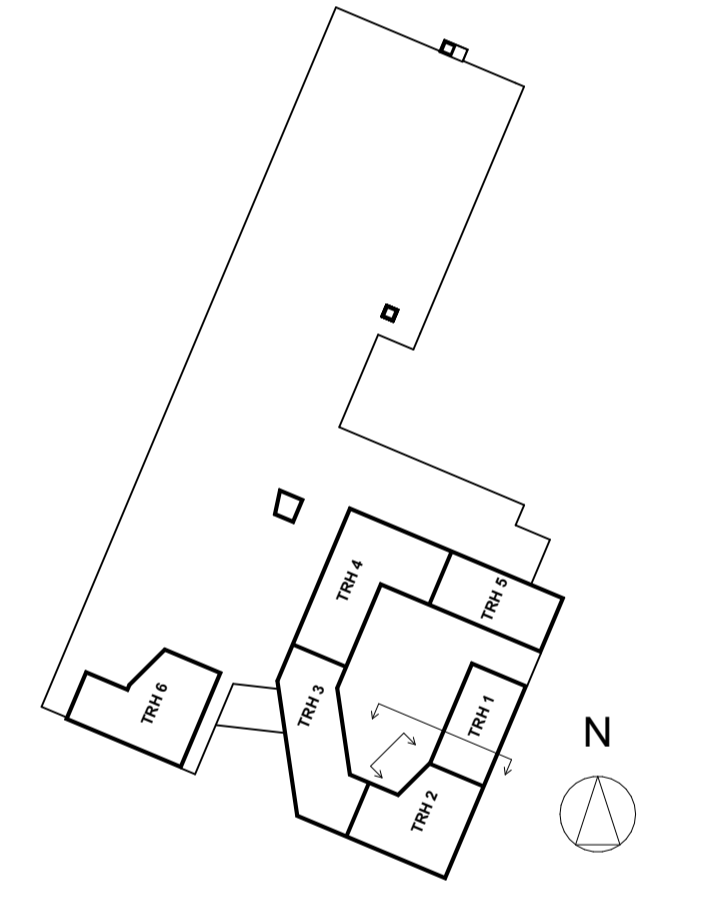

BIMcloud: BIMSEKVENZ - BIMcloud Base for Archicad 26 (Bosnia) 2022-12-19 10:35
 Omringa_Torg_HA - Senast sparad 2022-12-19 10:35

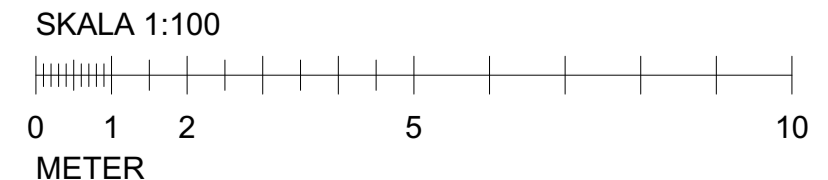

BET	ANT	ÄNDRING AVSER	DATUM	Sign.
BYGGLOVHANDLING				
ORMINGE 46:2				
ORMINGE TORG		ÅKE SUNDVALL		
BYGG- HERRE	Åke Sundvall Byggnads AB & Elisby Fastigheter AB			
(A)	ETTELVA Arkitekter AB/ & Arkitektstudiohaga			
K	Structor Bygg Stockholm			
E	Exengo			
VVS	PGB VVS & Energi AB			
Br	Bengt Dahlgren Brand och Risk AB			
LUPPORAG NR	2607	RITAD AV	DR / SL	HANDLÄGGARE
DATUM	2022-12-19	ANSVÄRIG	David Reinlius	SL
FASADER				
TRH 2 & 3 GÅRD, FASAD MOT NORDVÄST, NORDOST				
SKALA A1	A3	NUMMER	BET	
1:100	1:200	A-40-3-106		

FÖRKLARINGAR

GÄLLANDE BBR 29.
HÖJDSYSTEM RH2000.
MÅTT ANGES I METER ENL. BYGGHANDLINGAR 90.
PLUSHÖJDER ANGES I METER.

Te1 TEGEL, LJUS SANDFÄRG, LJUS FOG
Te2 TEGEL, LJUS SANDFÄRG, MÖRK FOG
Te3 TEGEL, MÖRK SANDFÄRG, MÖRK FOG

Sk1 SKIFFER, MULTICOLOR
Sk2 SKIFFER, GRÖN

Tr TRÄPANEL, OLJAD
Gr NATURSTEN, GRANIT
So SOCKEL, BETONG
Pi FALSAD PLÅT, MÖRKGRÅ
Gi MÖJLIGHET TILL INGLASAD BALKONG

DA DÖRRAUTOMATIK, ARMBÄGSKONTAKT

TAK:
PAPP, MÖRKGRÅ

FÖNSTER, FÖNSTERDÖRRAR & PARTIER:
KULÖRER: MÖRKGRÅ, OCKRA OCH GRÖN ENL. RITNING.

PLÅTARBETEN I KULÖR LIKA FÖNSTER, DÄR EJ ANNAT
ÄNGES. FÖNSTER MÄRKTADE MED "ACCENT" UTFÖRS
MED FÖNSTEROMFATTNING I ORANGE ACCENT.
HORIZONTALBAND I PLÅT UTFÖRS MÖRKGRÅ.

PARTIER I SOCKELVÄNING:
KULÖR: BRONSFÄRGADE.

DÖRRAR & GARAGEPORTAR I SOCKELVÄNING:
KULÖR: MÖRKGRÅ.

ENTRÉPARTIER BOSTÄDER:
OLJAD EK.

HUSNUMRERING ÄR SYMBOLISK OCH ANPASSAS EFTER
AKTUELLA GATUNUMMER I SENARE PROJEKTERING.

HÄNVISNINGAR

FÖR SPECIFICERING AV MATERIAL OCH KULÖRER,
SE SEPARAT DOKUMENT "UTV. KULÖR- OCH
MATERIALBESKRIVNING".



FASAD MOT NORDOST



FASAD MOT SYDOST



FASAD MOT SYDVÄST

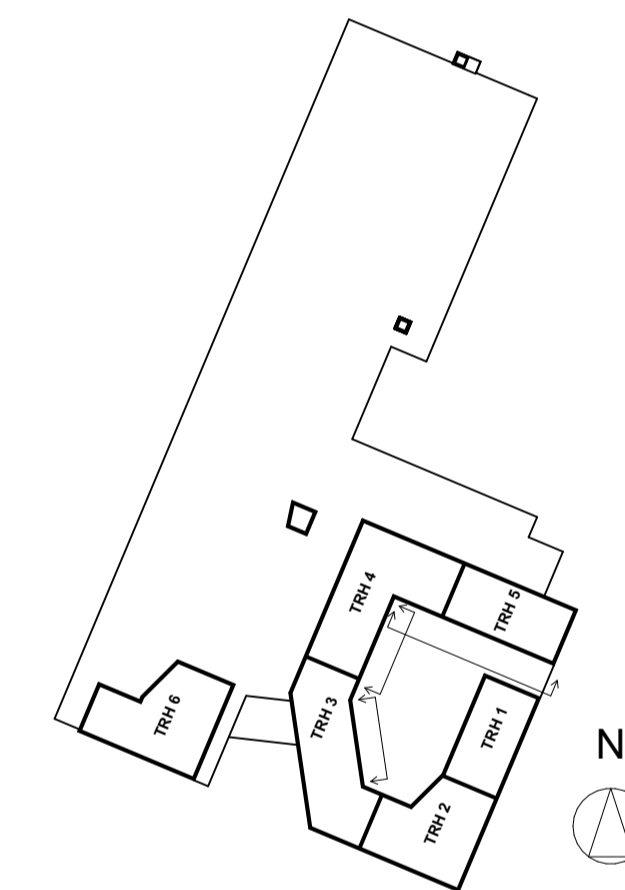

SKALA 1:100



BET	ANT	ÄNDRING AVSER	DATUM	Sign.
BYGGLOVHANDLING				
ORMINGE 46:2				
BYGG- HERRE	Åke Sundvall Byggnads AB & Elisby Fastigheter AB			
(A)	ETTELVA Arkitekter AB/ & Arkitektstudiohaga			
K	Structor Bygg Stockholm			
E	Exengo			
VVS	PGB VVS & Energi AB			
Br	Bengt Dahlgren Brand och Risk AB			
LUPPORAG NR	2607	RITAD AV	DR / SL	HANDLAGGARE
DATUM	2022-12-19	ANSVÄRIG	David Reinius	SL
FASADER				
TRH 3, 4 & 5 GÅRD, FASAD MOT NORDOST, SYDOST, SYDVÄST				
SKALA A1 A3	1:100	1:200	NUMMER	BET
			A-40-3-107	

FÖRKLARINGAR

GÄLLANDE BBR 29.
HÖJDSYSTEM RH2000.
MÅTT ANGES I METER ENL. BYGGHANDLINGAR 90.
PLUSHÖJDER ANGES I METER.

Te1 TEGEL, LJUS SANDFÄRG, LJUS FOG
Te2 TEGEL, LJUS SANDFÄRG, MÖRK FOG
Te3 TEGEL, MÖRK SANDFÄRG, MÖRK FOG
Te4 TEGEL, MÖRK SANDFÄRG, LJUS FOG

SK1 SKIFFER, MULTICOLOR
SK2 SKIFFER, GRÖN

Tr TRÄPANEL, OLJAD
Gr NATURSTEN, GRANIT
So SOCKEL, BETONG
PI FALSAD PLÅT, MÖRKGRÅ
GI MÖJLIGHET TILL INGLASAD BALKONG

DA DÖRRAUTOMATIK, ARMBÅGSKONTAKT

TAK:
PAPP, MÖRKGRÅ

FÖNSTER, FÖNSTERDÖRRAR & PARTIER:
KULÖRER: MÖRKGRÅ, OCKRA OCH GRÖN ENL. RITNING.

PLÅTARBETEN I KULÖR LIKA FÖNSTER, DÄR EJ ANNAT
ANGGES. FÖNSTER MARKERADE MED "ACCENT" UTFÖRS
MED FÖNSTEROMFATTNING I ORANGE ACCENT.
HORIZONTALBAND I PLÅT UTFÖRS MÖRKGRÅ.

PARTIER I SOCKELVÄNING:
KULÖR: BRÖNSFÄRGADE.

DÖRRAR & GARAGEPORTAR I SOCKELVÄNING:
KULÖR: MÖRKGRÅ.

ENTRÉPARTIER BOSTÄDER:
OLJAD EK.

HUSNUMRERING ÄR SYMBOLISK OCH ANPASSAS EFTER
AKTUELLA GATUNUMMER I SENARE PROJEKTERING.

HÄNVISNINGAR

FÖR SPECIFICERING AV MATERIAL OCH KULÖRER,
SE SEPARAT DOKUMENT "UTV. KULÖR- OCH
MATERIALBESKRIVNING".



FASAD MOT SYDOST



FASAD MOT NORDOST

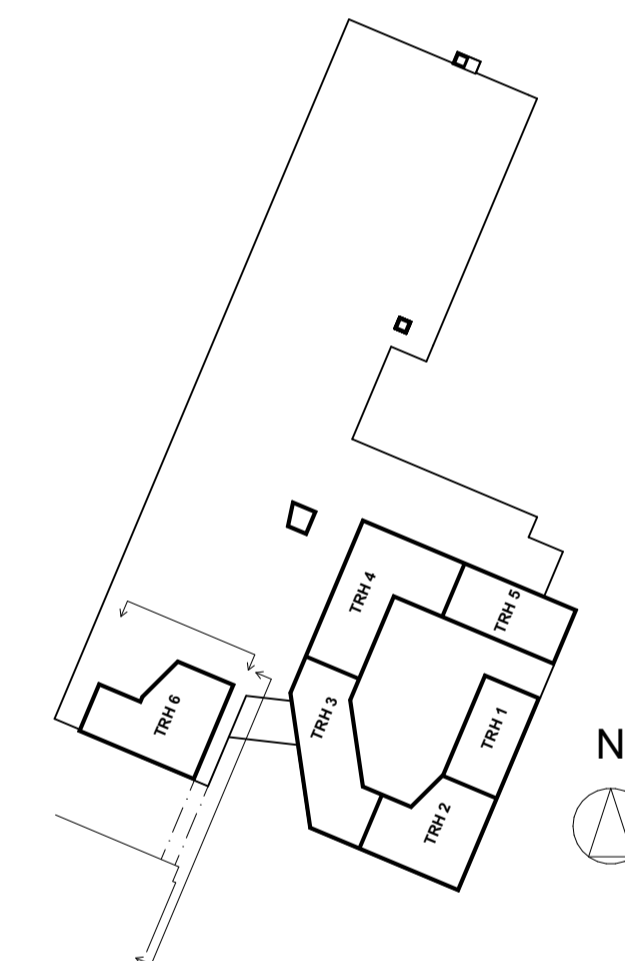

B	Se PM-A02	2023-02-09	SL
A	Se PM-A01	2023-02-03	SL
BET	ANT	ÄNDRING AVSER	DATUM Sign.

BYGGLOVHANDLING

ORMINGE 46:2

ORMINGE TORG ÅKE SUNDVALL

BYGG-HERRE	Åke Sundvall Byggnads AB & Elisby Fastigheter AB		
(A)	ETTELVA Arkitekter AB/ & Arkitektstudiohaga		
K	Structor Bygg Stockholm		
E	Exengo		
VVS	PGB VVS & Energi AB		
Br	Bengt Dahlgren Brand och Risk AB		
LUPPDRAG NR	2607	RITAD AV	DR / SL
DATUM	2022-12-19	HANDLAGGARE	SL
		ANSVARIG	David Reinius

FASADER
TRH 6, FASAD MOT SYDOST & NORDOST

SKALA A1 A3	1:100	1:200	NUMMER	A-40-3-108	BET	B
-------------	-------	-------	--------	------------	-----	---

SKALA 1:100



FÖRKLARINGAR

GÄLLANDE BBR 29.
HÖJDSYSTEM RH2000.
MÄTT ANGES I METER ENL. BYGGHANDLINGAR 90.
PLUSHÖJDER ANGES I METER.

Te1 TEGEL, LJUS SANDFÄRG, LJUS FOG
Te2 TEGEL, LJUS SANDFÄRG, MÖRK FOG
Te3 TEGEL, MÖRK SANDFÄRG, MÖRK FOG
Te4 TEGEL, MÖRK SANDFÄRG, LJUS FOG

Sk1 SKIFFER, MULTICOLOR
Sk2 SKIFFER, GRÖN

Tr TRÄPANEL, OLJAD
Gr NATURSTEN, GRANIT
So SOCKEL, BETONG
PI FALSAD PLÅT, MÖRKGRÅ
GI MÖJLIGHET TILL INGLASAD BALKONG

DA DÖRRAUTOMATIK, ARMBÄGSKONTAKT

TAK:
PAPP, MÖRKGRÅ

FÖNSTER, FÖNSTERDÖRRAR & PARTIER:
KULÖRER: MÖRKGRÅ, OCKRA OCH GRÖN ENL. RITNING.

PLÅTARBETEN I KULÖR LIKA FÖNSTER, DÄR EJ ANNAT ANNGES. FÖNSTER MARKERADE MED "ACCENT" UTFÖRS MED FÖNSTEROMFATTNING I ORANGE ACCENT. HORIZONTALBAND I PLÅT UTFÖRS MÖRKGRÅ.

PARTIER I SOCKELVÄNING:
KULÖR: BRONSFÄRGADE.

DÖRRAR & GARAGEPORTAR I SOCKELVÄNING:
KULÖR: MÖRKGRÅ.

ENTRÉPARTIER BOSTÄDER:
OLJAD EK.

HUSNUMRERING ÄR SYMBOLISK OCH ANPASSAS EFTER AKTUELLA GATUNUMMER I SENARE PROJEKTERING.

HÄNVISNINGAR

FÖR SPECIFICERING AV MATERIAL OCH KULÖRER, SE SEPARAT DOKUMENT "UTV. KULÖR- OCH MATERIALBESKRIVNING".



FASAD MOT SYDVÄST



FASAD 1 MOT NORDVÄST



FASAD 2 MOT NORDVÄST

DA & Kodlås

SKALA 1:100

0 1 2 5 10
METER

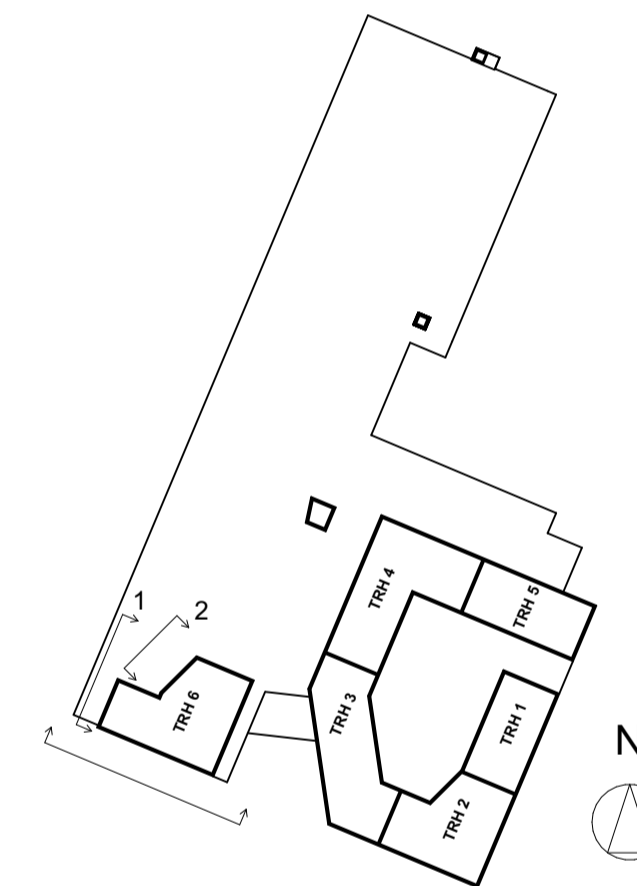

B	Se PM-A02	2023-02-09	SL
A	Se PM-A01	2023-02-03	SL
BET	ANT	ÄNDRING AVSER	DATUM Sign.

BYGGLOVHANDLING

ORMINGE 46:2

ORMINGE TORG ÅKE SUNDVALL

BYGG- HERRE	Åke Sundvall Byggnads AB & Elisby Fastigheter AB		
(A)	ETTELVA Arkitekter AB/ & Arkitektstudiohaga		
K	Structor Bygg Stockholm		
E	Exengo		
VVS	PGB VVS & Energi AB		
Br	Bengt Dahlgren Brand och Risk AB		
LUPPDRAG NR	RTAD AV	HANDLAGGARE	
2607	DR / SL	SL	
DATUM	ANSVARIG		
2022-12-19	David Reinius		

FASADER
TRH 6, FASAD MOT SYDVÄST & NORDVÄST

SKALA A1 A3	NUMMER	BET
1:100 1:200	A-40-3-109	B

FÖRKLARINGAR

GÄLLANDE BBR 29.
HÖJDSYSTEM RH2000.
MÄTT ANGES I METER ENL. BYGGHANDLINGAR 90.
PLUSHÖJDER ANGES I METER.

FG FÄRDIGT GOLV
Gr NATURSTEN, GRANIT

PARTI MED SKJUTDÖRR OCH RÖRELSESENSOR.

PLÅTARBETEN I KULÖR LIKA PARTI, DÄR EJ ANNAT ANNGES.

HÄNVISNINGAR

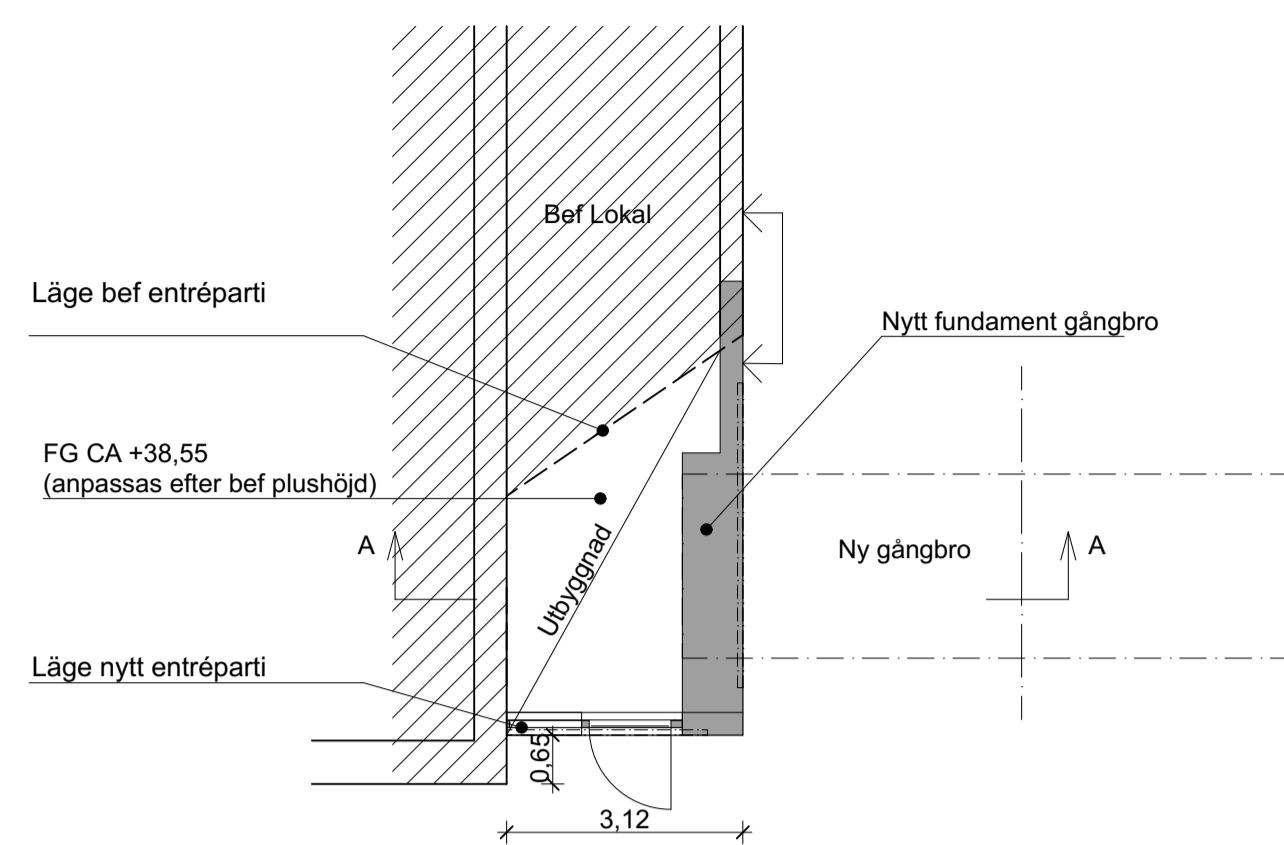

PLAN

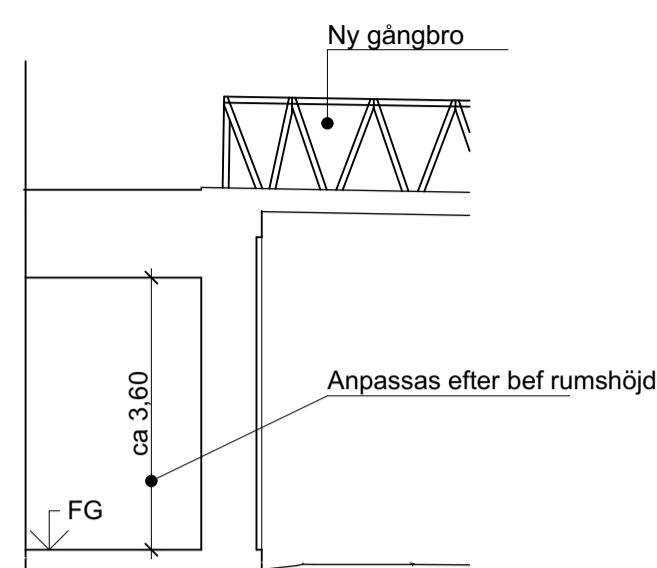

SEKTION A-A

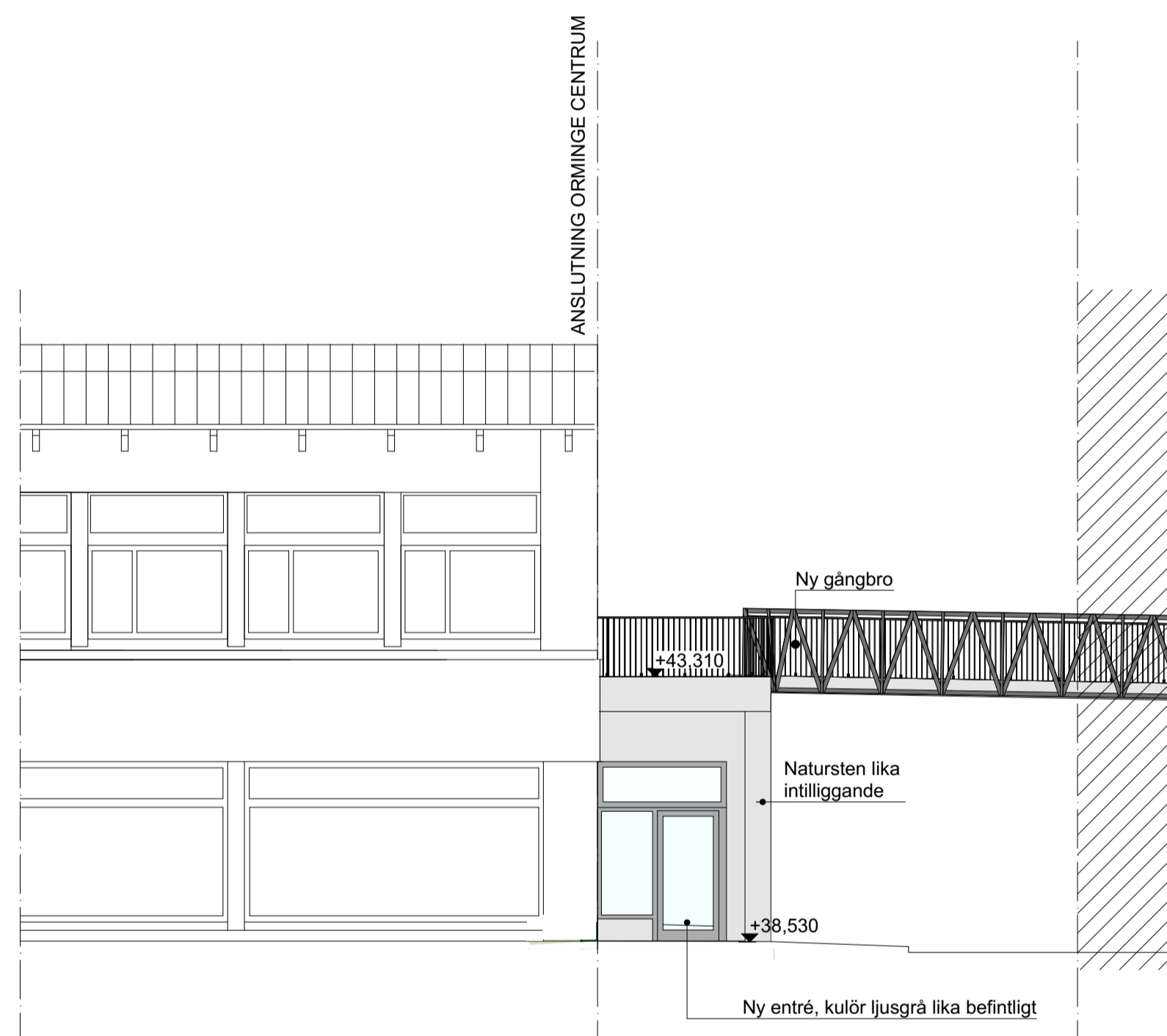

FASAD MOT SYDOST (ORMINGE CENTRUM)

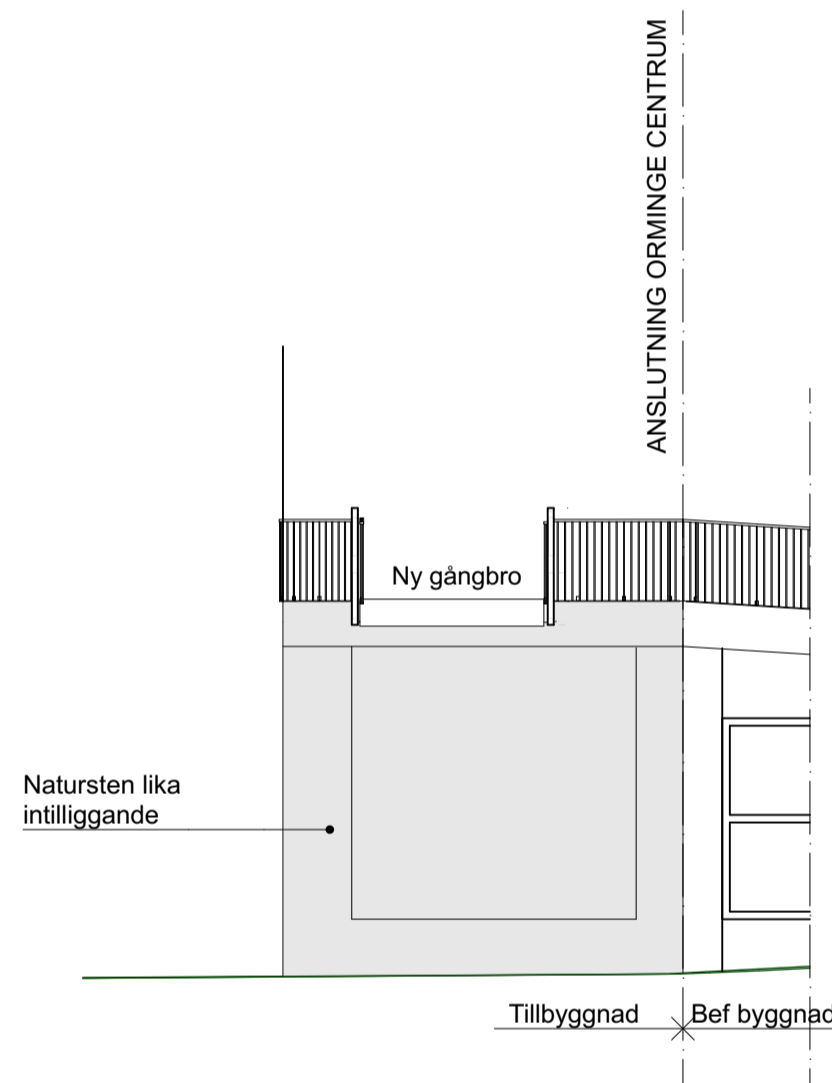

FASAD MOT NORDOST (ORMINGE CENTRUM)

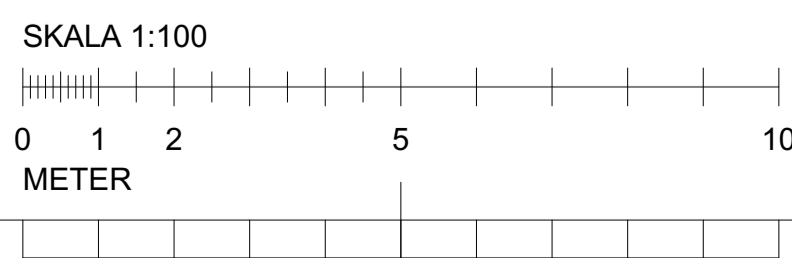
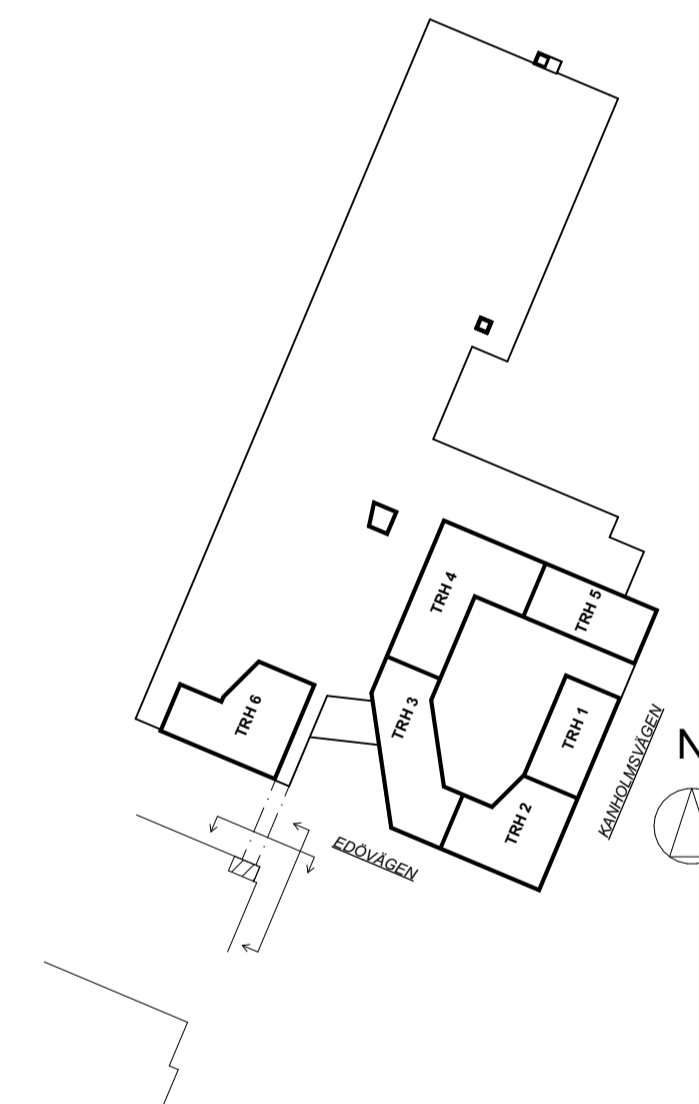

A	Se PM-A01	2023-02-03	SL
BET	ANDRING AVSER	DATUM	Sign.
BYGGLOVHANDLING			
ORMINGE 46:2			
ORMINGE TORG		ÅKE SUNDEVALL	
BYGG- HERRE	Åke Sundvall Byggnads AB & Elisby Fastigheter AB		
(A)	ETTELVA Arkitekter AB/ & Arkitektstudiohaga		
K	Structor Bygg Stockholm		
E	Exengo		
VVS	PGB VVS & Energi AB		
Br	Bengt Dahlgren Brand och Risk AB		
LUPPDRAG NR	RITAD AV	HANDLÄGGARE	
2607	DR / SL	SL	
DATUM	ANSVARIG		
2022-12-19	David Reinius		
ÖVRIG REDOVISNING, SAMMANSATT DEL AV ORMINGE CENTRUM			
SKALA A1 A3	NUMMER	BET	
	A-49-0-001	A	

FÖRKLARINGAR

GÄLLANDE BBR 29.
HÖJDSYSTEM RH2000.
MÄTT ANGES I METER ENL. BYGGHANDLINGAR 90.
PLUSHÖJDER ANGES I METER.

FÖRESKRIFTER

HÄNVISNINGAR

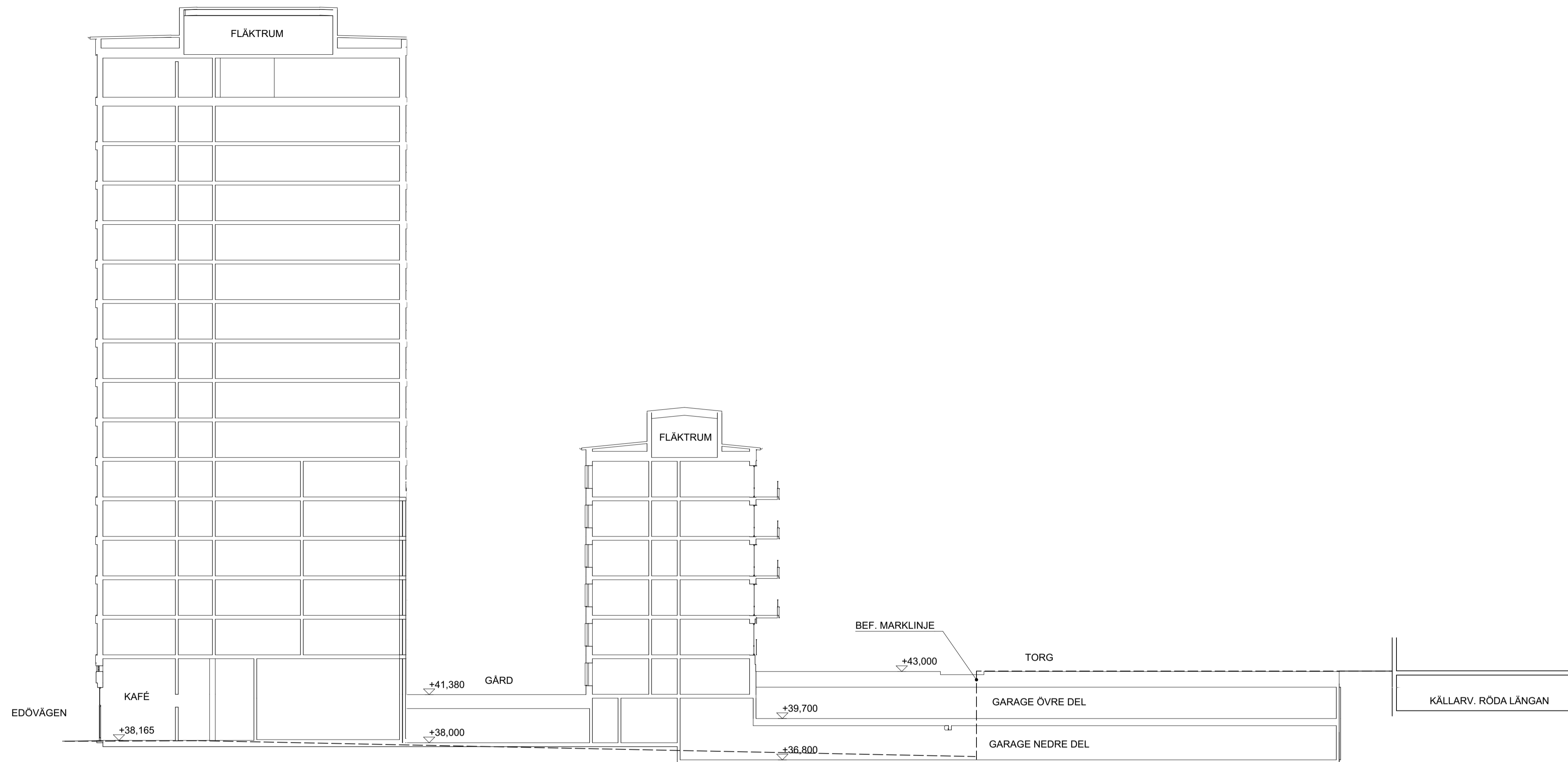

HUVUDSEKTION 1

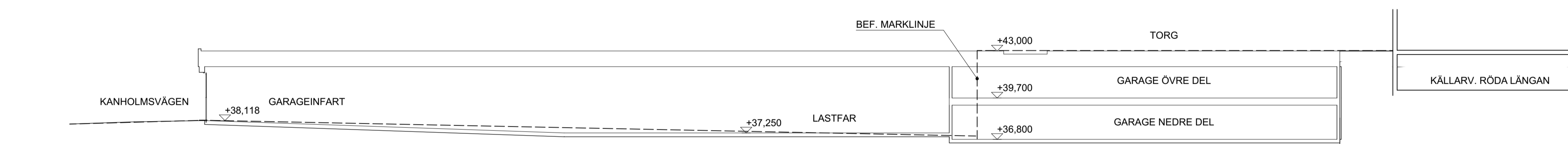
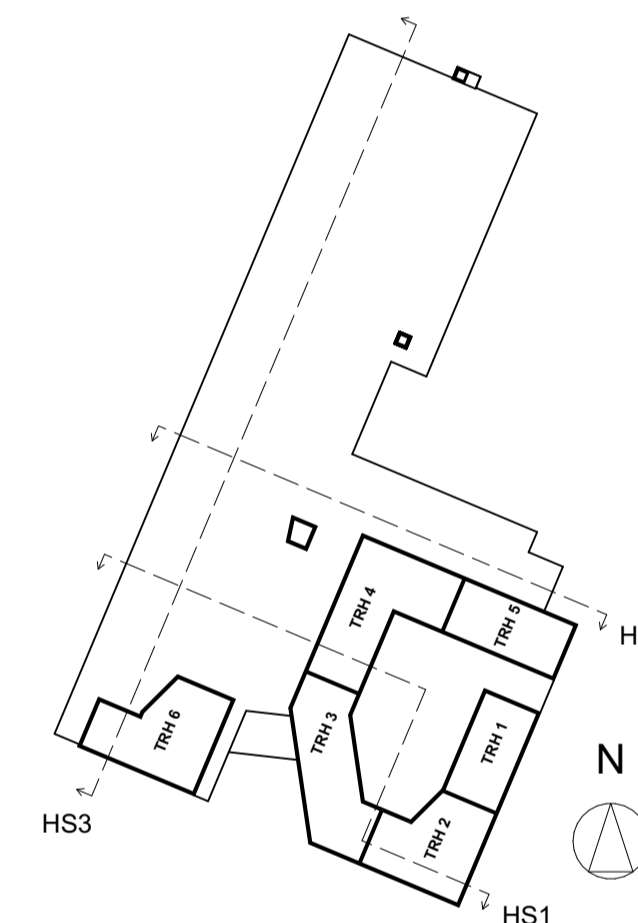

HUVUDSEKTION 2

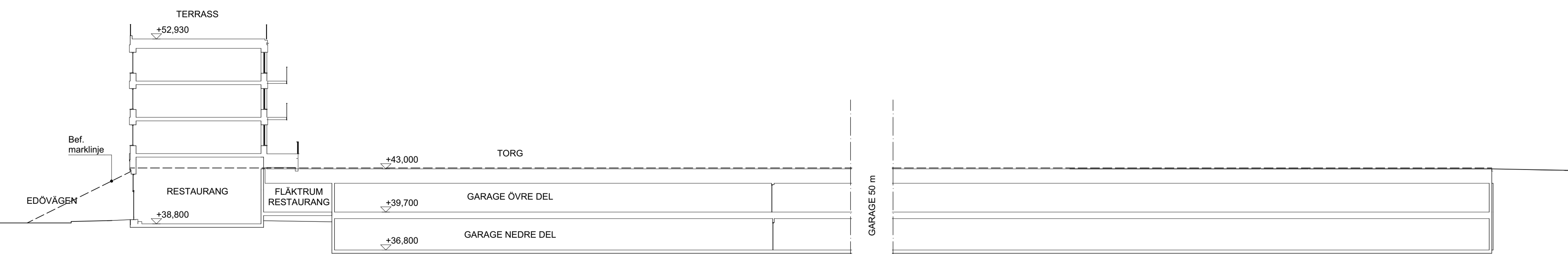

HUVUDSEKTION 3

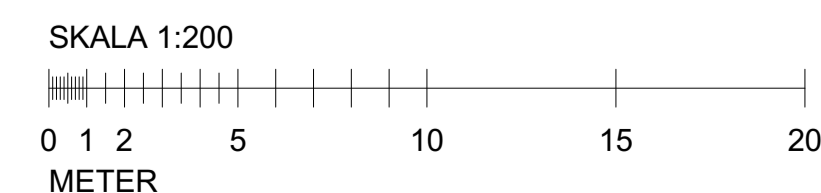

BET	ANT	ÄNDRING AVSER	DATUM	Sign.
BYGGLOVHANDLING				
ORMINGE 46:2				
BYGG-HERRE	Åke Sundvall Byggnads AB & Elisby Fastigheter AB			
(A)	ETTELVA Arkitekter AB/ & Arkitektstudiohaga			
K	Structor Bygg Stockholm			
E	Exengo			
VVS	PGB VVS & Energi AB			
Br	Bengt Dahlgren Brand och Risk AB			
LUPPROG NR	2607	RITAD AV	DR / SL	HANDLÄGGARE
DATUM	2022-12-19	ANSVARIG	David Reinius	SL
SEKTIONER				
SEKTIONER ÖVERSIKT				
SKALA A1 A3	NUMMER			BET
	A-40-2-100			

FÖRKLARINGAR

GÄLLANDE BBR 29.
HÖJDSYSTEM RH2000.
MÄTT ANGES I METER ENL. BYGGHANDLINGAR 90.
PLUSHÖJDER ANGES I METER.

FÖRESKRIFTER

HÄNVISNINGAR

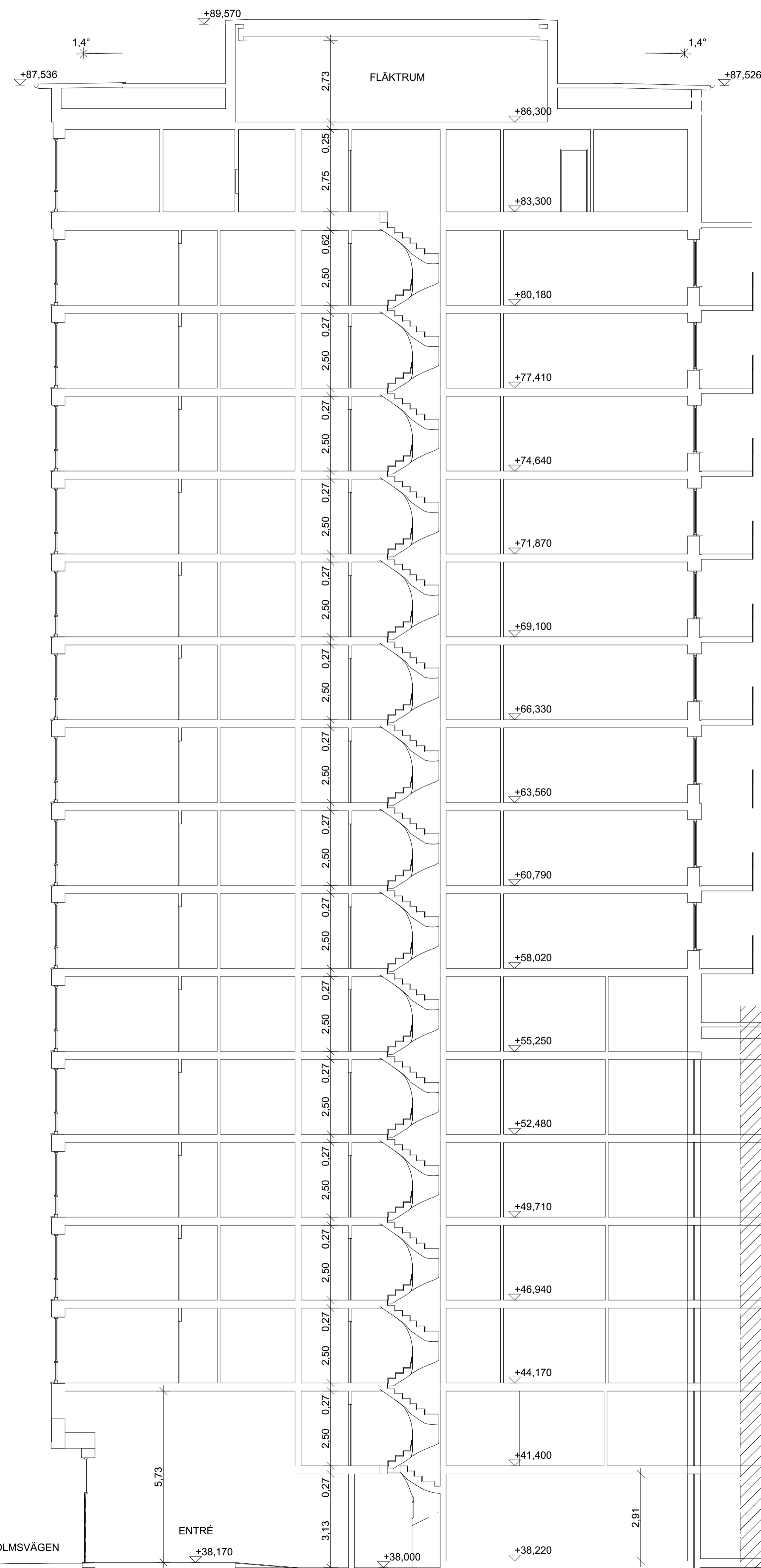

SEKTION 2-1, TRH 2



SEKTION 2-2, TRH 2

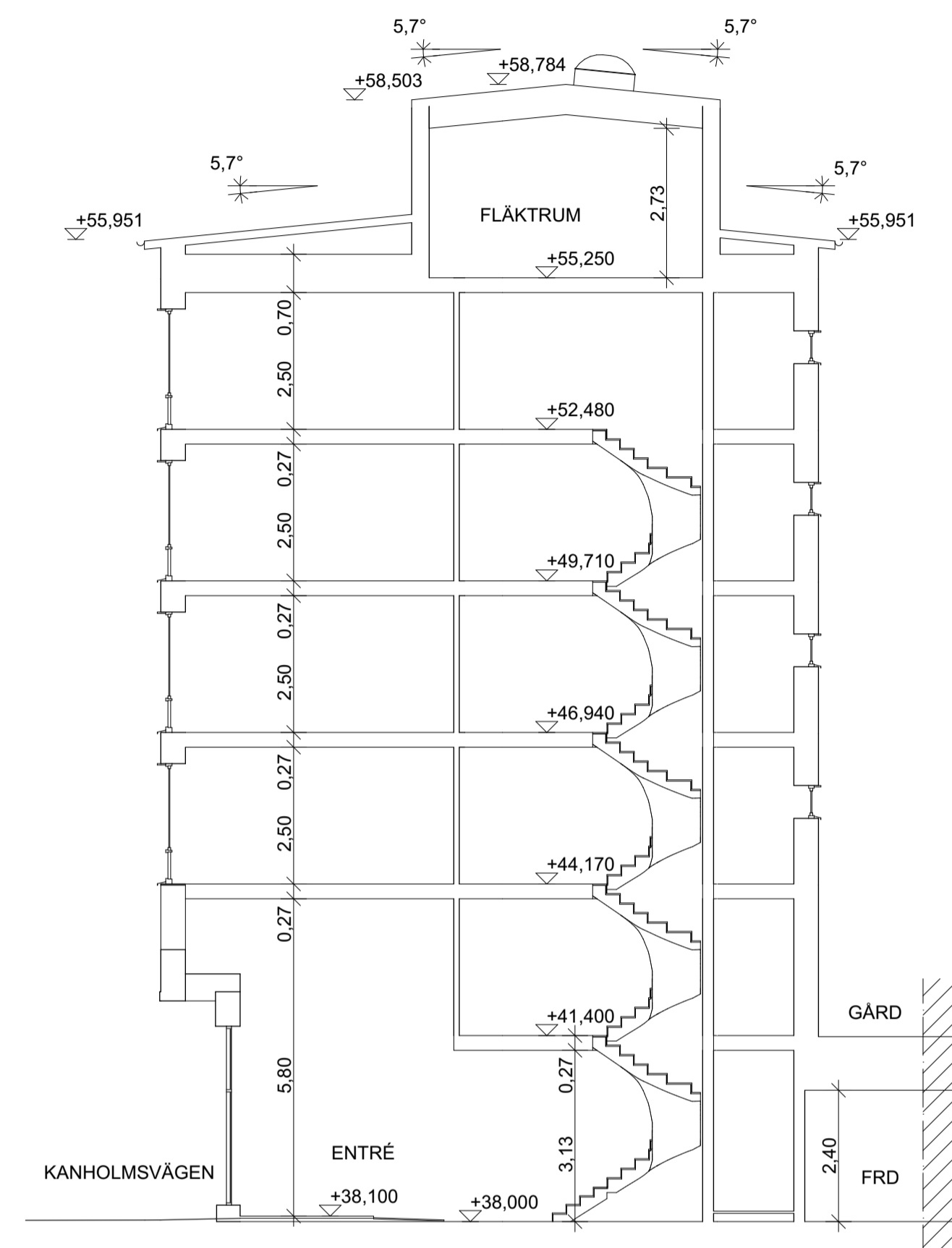

SEKTION 1, TRH 1

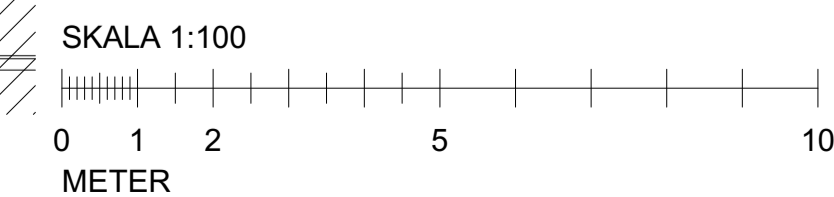
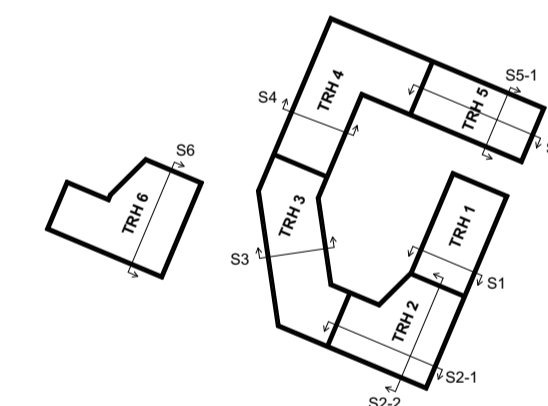

BET	ANT	ÄNDRING AVSER	DATUM	Sign.
BYGGLOVHANDLING				
ORMINGE 46:2				
ORMINGE TORG				
BYGG- HERRE	Åke Sundvall Byggnads AB & Elisby Fastigheter AB			
(A)	ETTELVA Arkitekter AB/ & Arkitektstudiohaga			
K	Structor Bygg Stockholm			
E	Exengo			
VVS	PGB VVS & Energi AB			
Br	Bengt Dahlgren Brand och Risk AB			
LUPPDRAG NR	2607	RITAD AV	DR / SL	HANDLAGGARE
DATUM	2022-12-19	ANSVÄRIG	David Reinius	SL
SEKTIONER				
SEKTIONER TRH 1-2				
SKALA A1 A3	1:100	NUMMER	A-40-2-101	BET

FÖRKLARINGAR

GÄLLANDE BBR 29.
HÖJDSYSTEM RH2000.
MÄTT ANGES I METER ENL. BYGGHANDLINGAR 90.
PLUSHÖJDER ANGES I METER.

FÖRESKRIFTER

HÄNVISNINGAR

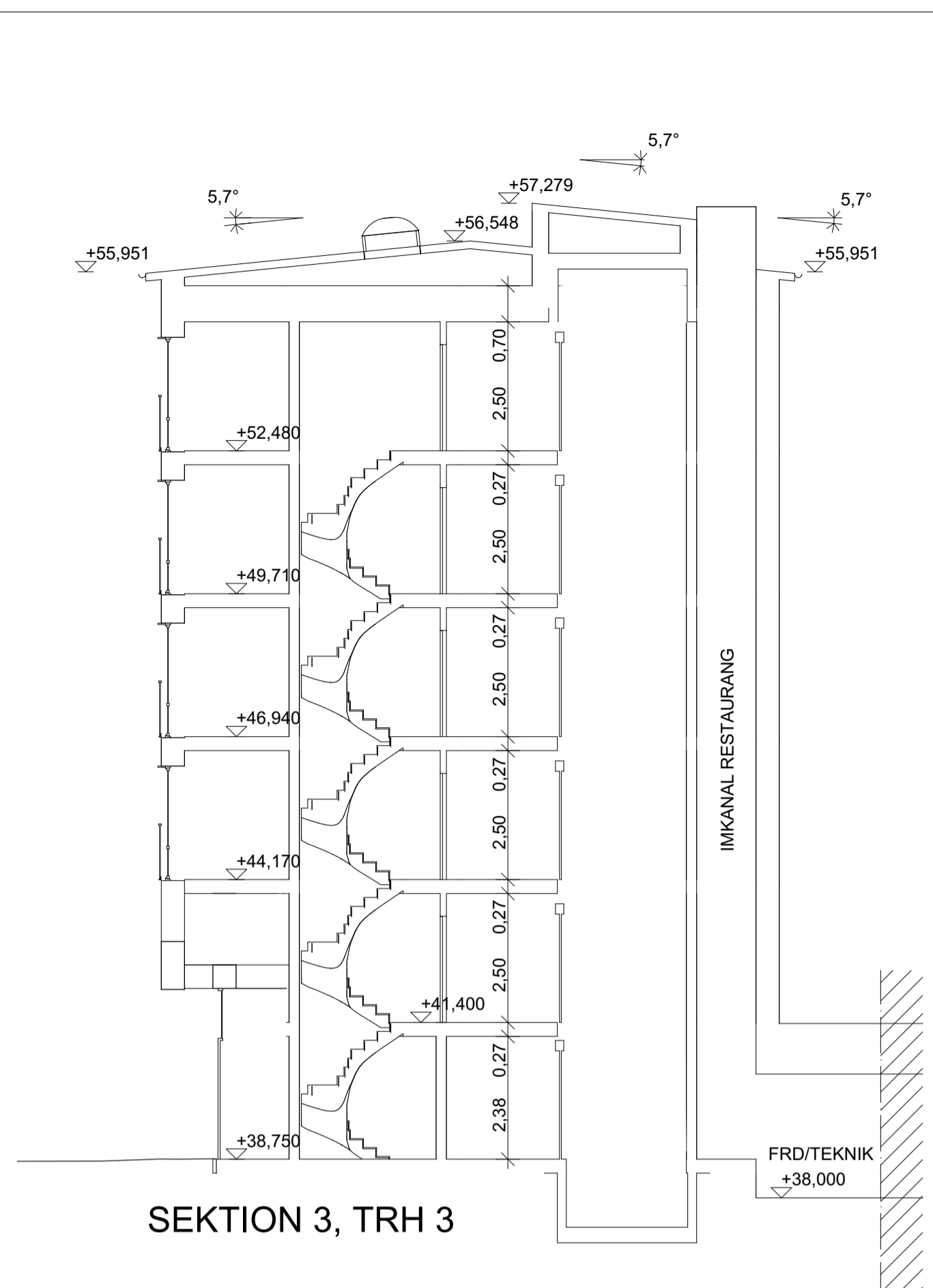

SEKTION 3, TRH 3

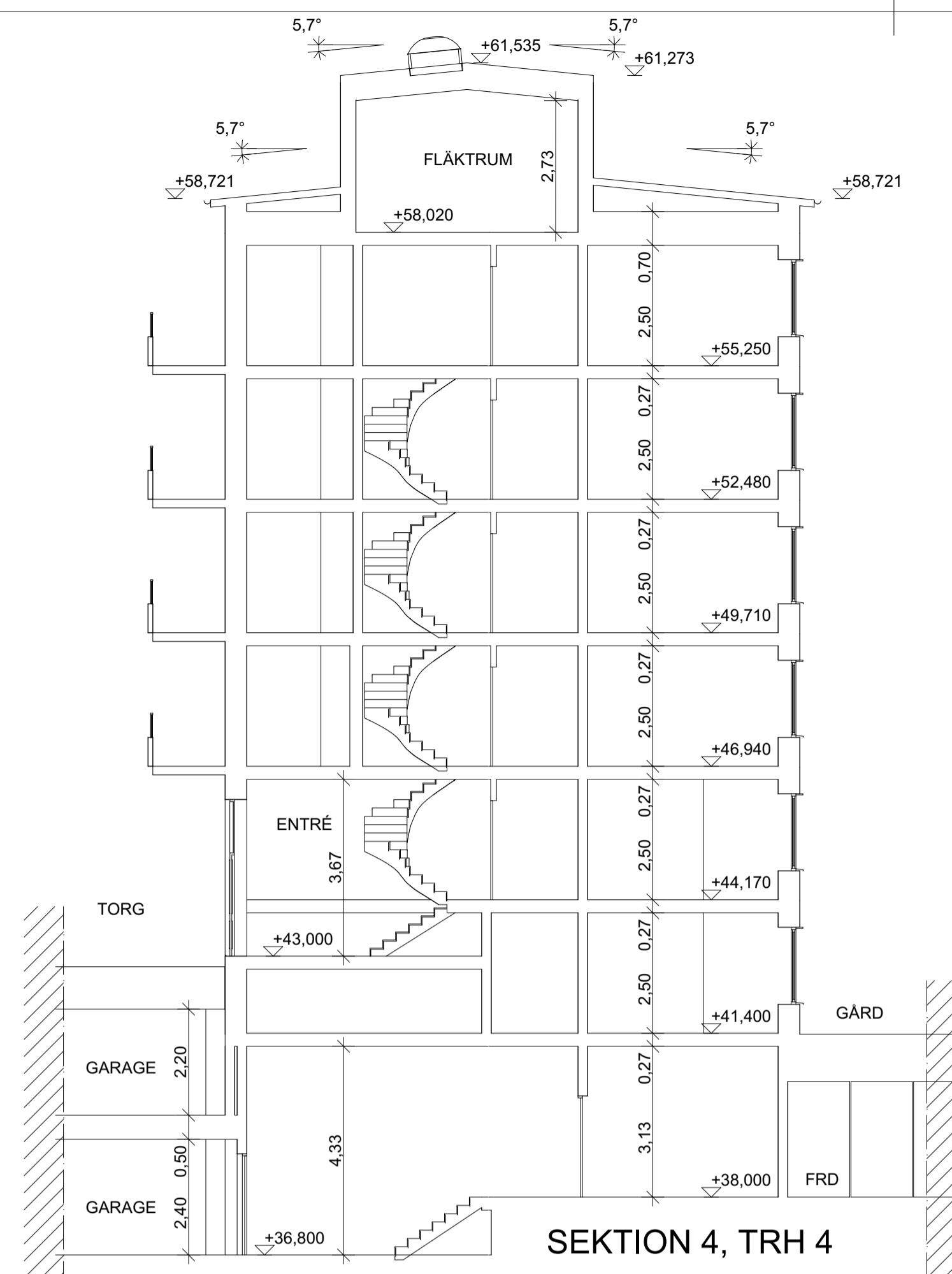

SEKTION 4, TRH 4

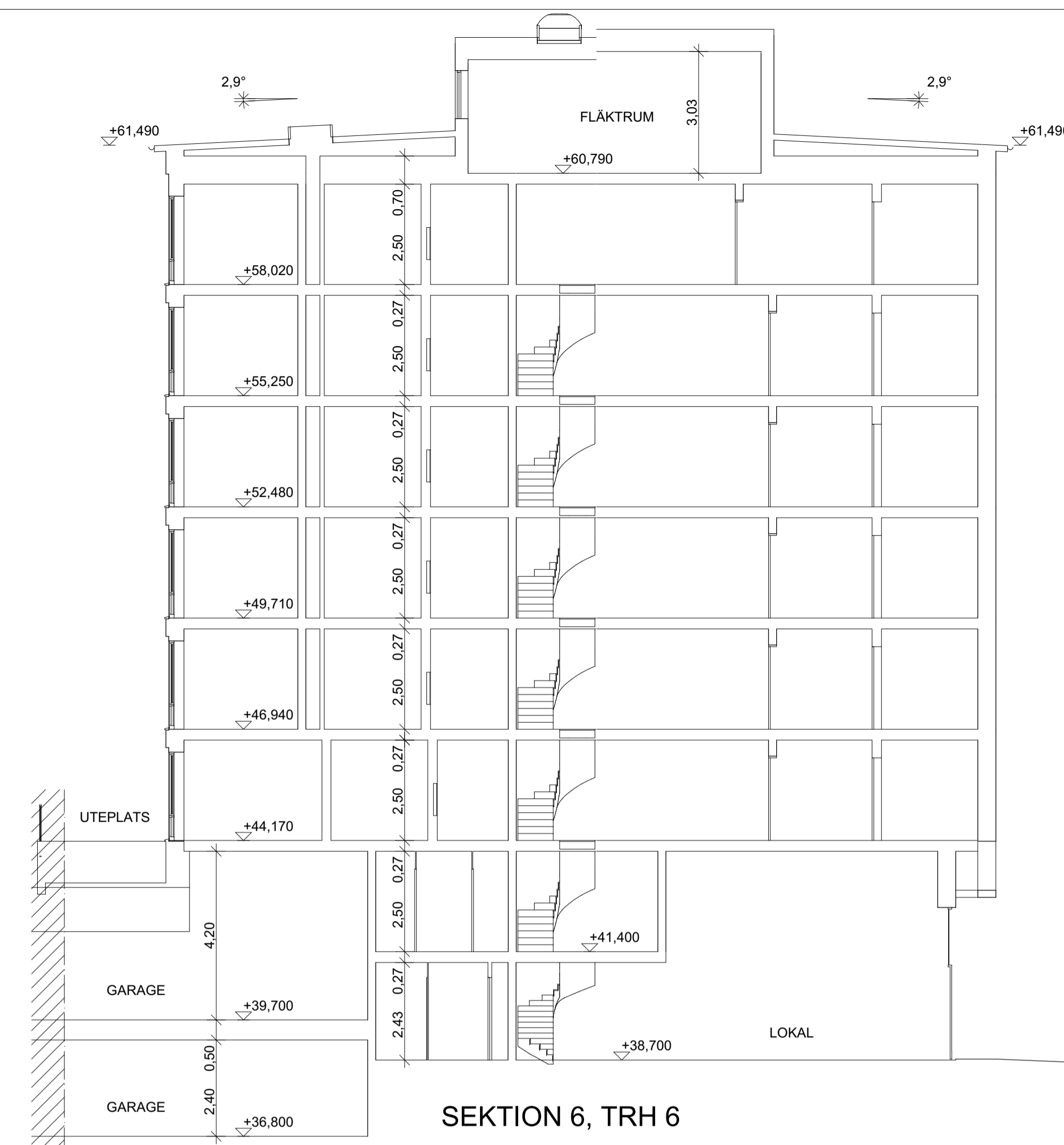

SEKTION 6, TRH 6

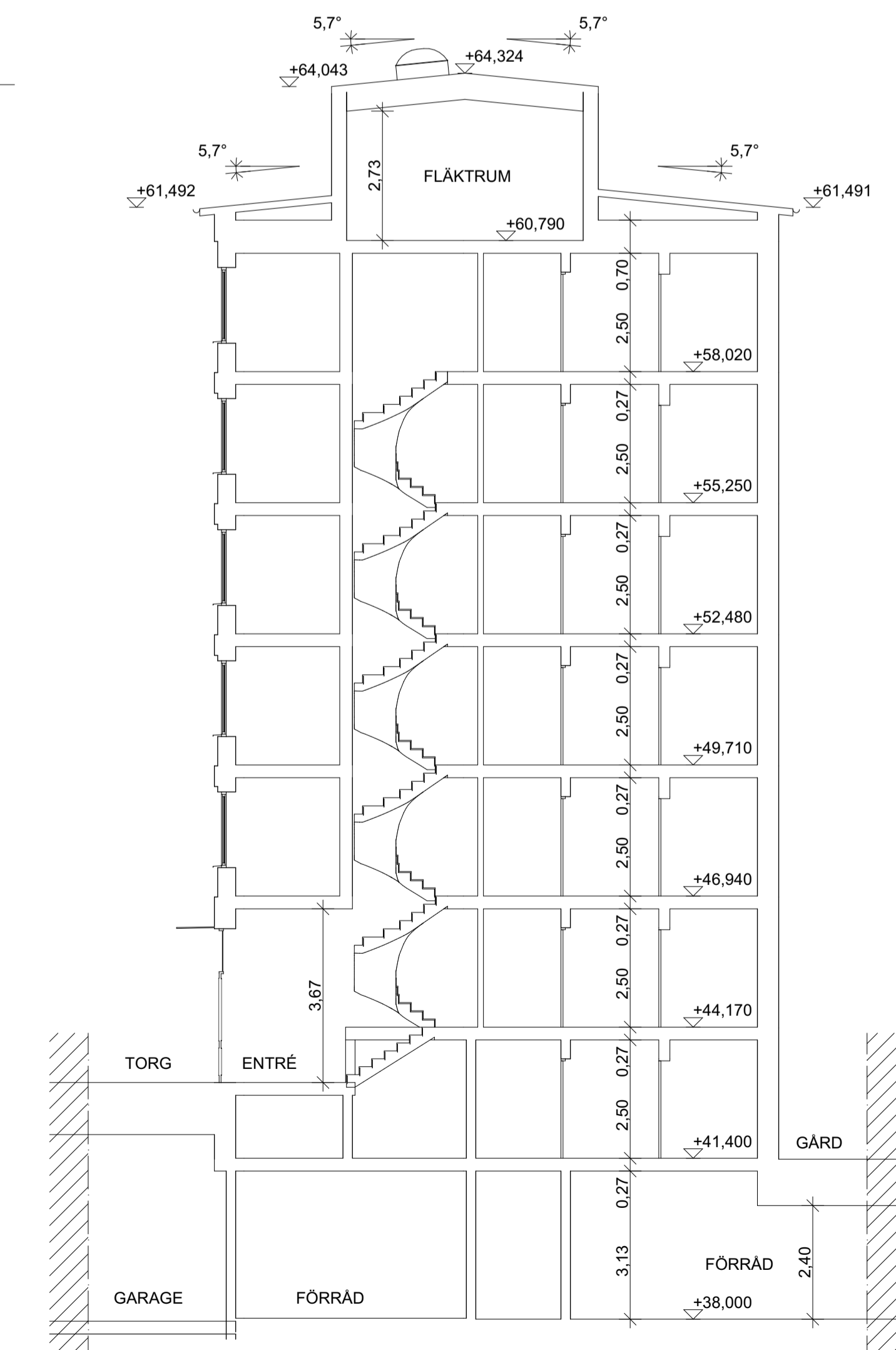

SEKTION 5-1, TRH 5

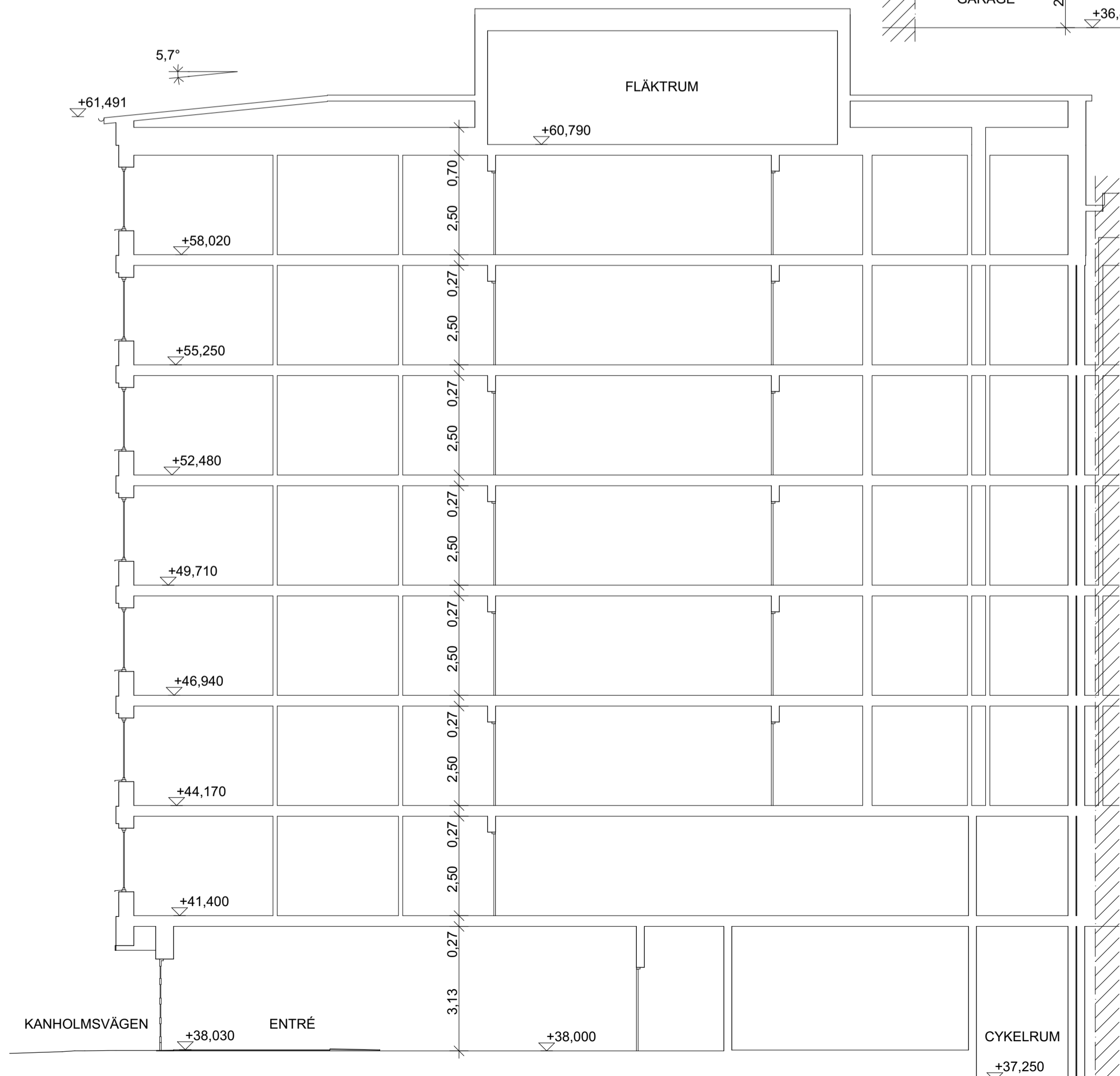

SEKTION 5-2, TRH 5

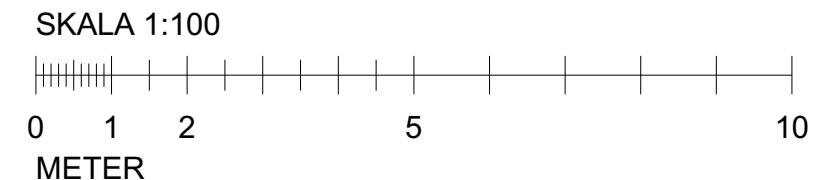
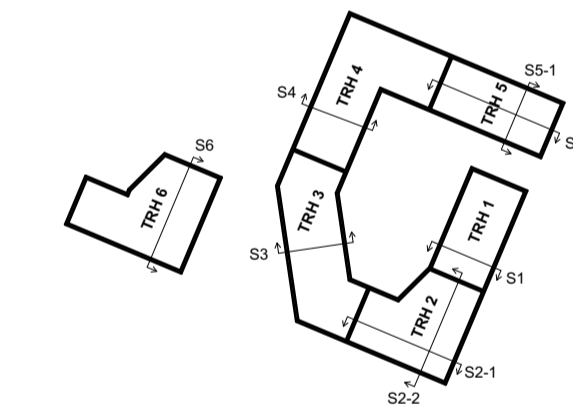

BET	ANT	ÄNDRING AVSER	DATUM	Sign.
BYGGLOVHANDLING				
ORMINGE 46:2				
ORMINGE TORG				
BYGG-HERRE	Åke Sundvall Byggnads AB & Elisby Fastigheter AB			
(A)	ETTELVA Arkitekter AB/ & Arkitektstudiohaga			
K	Structor Bygg Stockholm			
E	Exengo			
VVS	PGB VVS & Energi AB			
Br	Bengt Dahlgren Brand och Risk AB			
LUPPRAG NR	2607	RITAD AV	DR / SL	HANDLAGGARE
DATUM	2022-12-19	ANSVÄRIG	David Reinius	SL
SEKTIONER				
SEKTIONER TRH 3-6				
SKALA A1 A3	1:100	NUMMER	A-40-2-102	BET

BIMcloud: BIMSERVER2 - BIMcloud Base for Archicad 26/Boxa/2607 Örminge, Torg RM - Senast sparad 2022-12-16 - Utskrift 2022-12-19 kl 10:35

FÖRKLARINGAR

GÄLLANDE BBR 29.
HÖJDSYSTEM RH2000.
MÄTT ANGES I METER ENL. BYGGHANDLINGAR 90.
PLUSHÖJDER ANGES I METER.

FÖRESKRIFTER

HÄNVISNINGAR

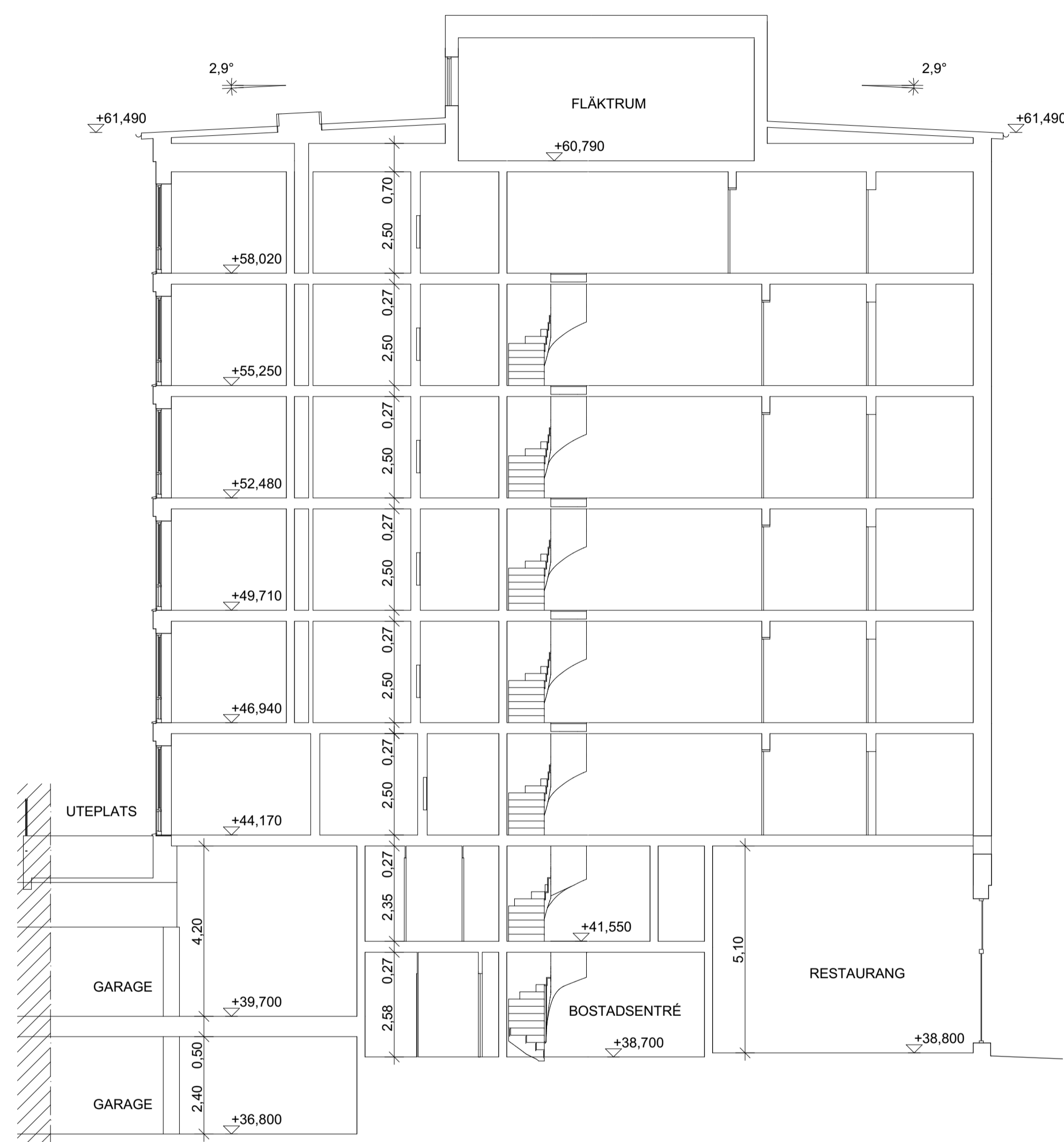

SEKTION 6-1, TRH 6

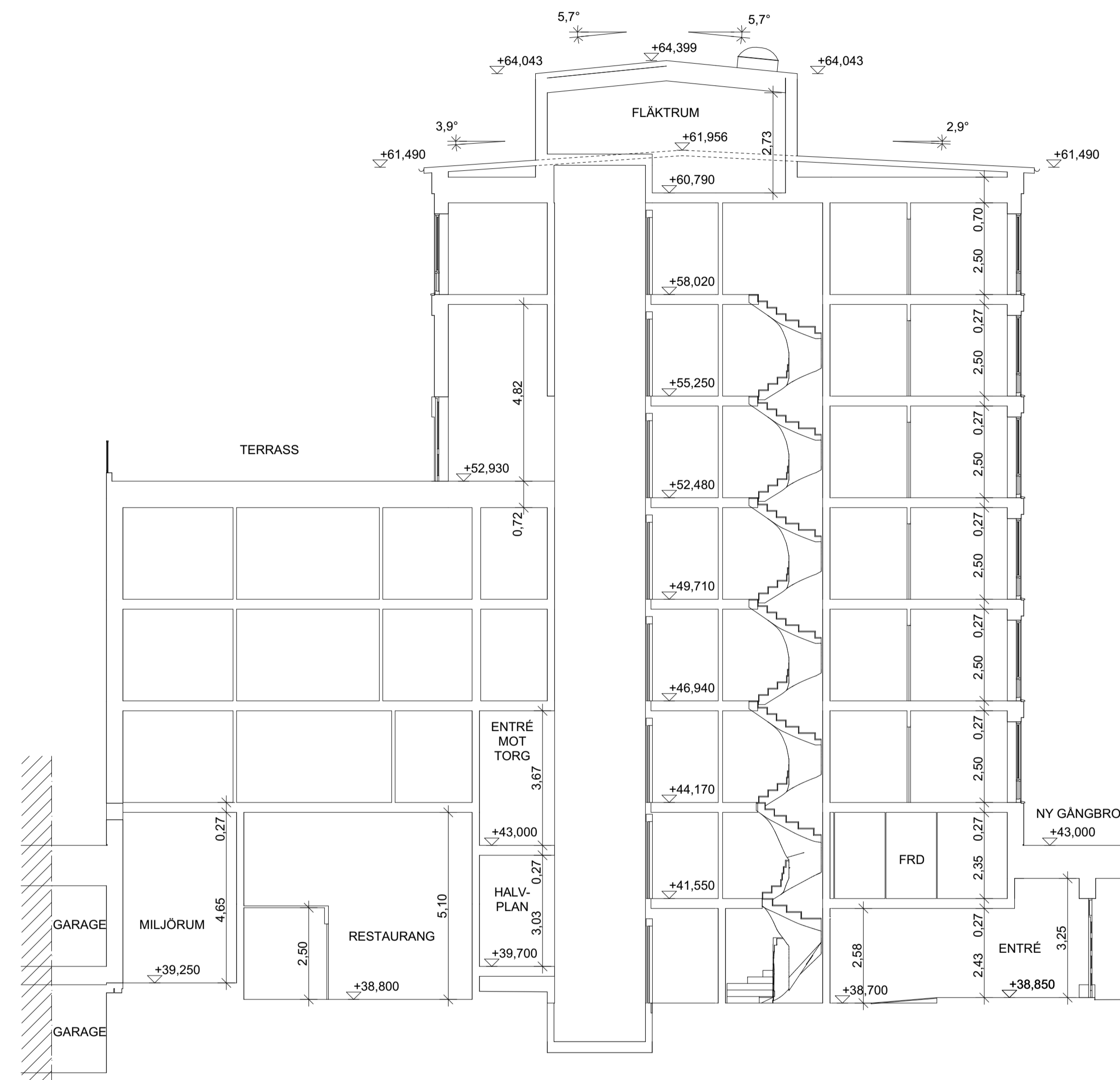

SEKTION 6-2, TRH 6

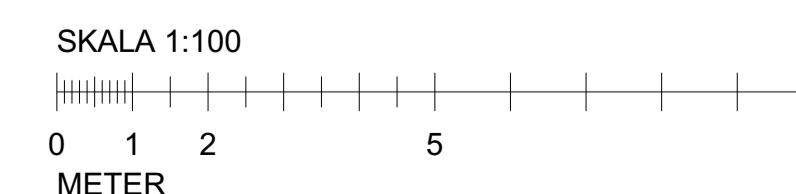
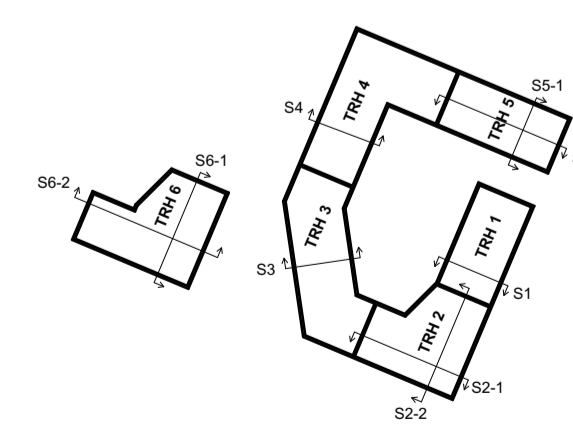

B	Se PM-A02	2023-02-09	SL
A	Se PM-A01	2023-02-03	SL
BET	ANT	ÄNDRING AVSER	DATUM Sign.

BYGGLOVHANDLING

ORMINGE 46:2

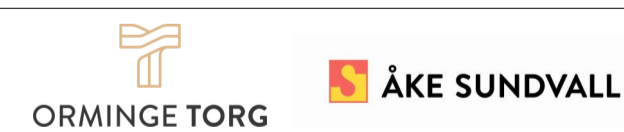

BYGG- HERRE	Åke Sundvall Byggnads AB & Elisby Fastigheter AB		
(A)	ETTELVA Arkitekter AB/ & Arkitektstudiohaga		
K	Structor Bygg Stockholm		
E	Exengo		
VVS	PGB VVS & Energi AB		
Br	Bengt Dahlgren Brand och Risk AB		
LUPPDRAG NR	RITAD AV	HANDLÄGGARE	
2607	DR / SL	SL	
DATUM	ANSVARIG		
2022-12-19	David Reinius		

SEKTIONER			
SEKTIONER TRH 6			
SKALA A1 A3	NUMMER	BET	
1:100 1:200	A-40-2-103	B	



FÖRKLARINGAR

GÄLLANDE BBR 29.
HÖJDSYSTEM RH2000.
MÅTT ANGES I METER ENL. BYGGHANDLINGAR 90.
PLUSHÖJDER ANGES I METER.

BRANDCELLSGRÄNSER:
E130
E160
E190

--- KONNEKTIONSLINJE
- - - - - AVDELBART KÖK

- DA DÖRRAUTOMATIK
- HK HISSKNAPP
- BV BARNVAGN
- RS RULLSTOL
- EL/IT CENTRALER, INFÄLLDA
- G GARDEROB
- L LINNESKÅP
- ST STÅDSKÅP
- KF KYLL/FRYSS-SKÅP
- HMU HÖGSKÅP MED UGN OCH MIKRO
- H HÖGSKÅP
- M MIKRO
- U UGN
- SPIS SPIS
- DM DISKMASKIN
- KM KOMBIMASKIN
- KMI PLATS FÖR KOMBIMASKIN
- TM TVÄTTMASKIN
- TT TORKTUMLARE
- SLA SAMLINGSLÅDA SCHAFT
- IL INSPEKTIONSLUCKA
- RL RÖKLUCKA
- RLT RÖKLUCKA PÅ TAK
- FLH FLÄKTHUV

INREDNING/UTRUSTNING TVÄTTSTUGA
TM (TVÄTTMASKIN), TT (TORKTUMLARE),
TS (TORKSKÅP), AB (ARBETSBORD), TB (TVÄTTBÄNK),
LS (LAKANSTRÄCKARE), SB (STRYKBRÄDA),
TR (TVÄTTTRÄNNA).

FÖRESKRIFTER

BRÖSTNINGSHÖJD FÖNSTER (BH) ÄR 600 MM ÖFG.
DÄR INGET ANNAT ANGES. BH ANGES I MILLIMETER.

HÄNVISNINGAR

SEKTIONER SE A-40-2-100 - A-40-2-102
FASADER SE A-40-3-100 - A-40-3-109

BET	ANT	ÄNDRING AVSER	DATUM	Sign.
BYGGLOVHANDLING				
ORMINGE 46:2				
BYGG-HERRE Åke Sundvall Byggnads AB & Elisby Fastigheter AB				
(A) ETTTELVA Arkitekter AB/ & Arkitektstudihaga				
K Structor Bygg Stockholm				
E Exengo				
VVS PGB VVS & Energi AB				
Br Bengt Dahlgren Brand och Risk AB				
LUPPDRAG NR	2607	RITAD AV	DR / SL	HANDLAGGARE
DATUM	2022-12-19	ANSVARIG	David Reinius	SL
PLANER, TRH 1				
PLAN 10 ENTRÉPLAN, DEL 1				
SKALA A1 A3	1:50	NUMMER	A-40-1-11001	BET

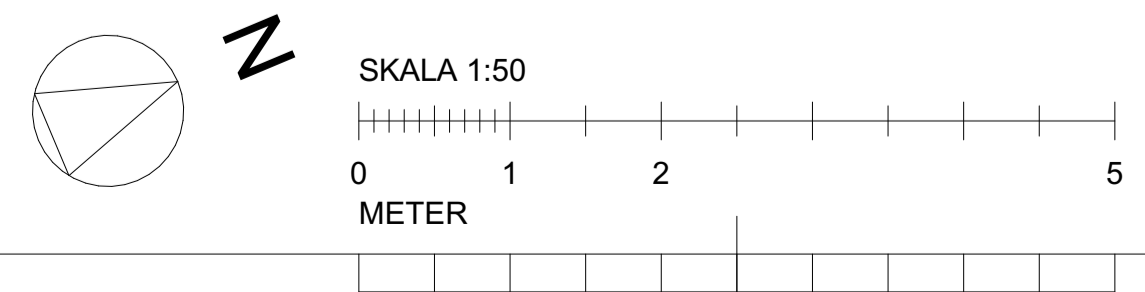
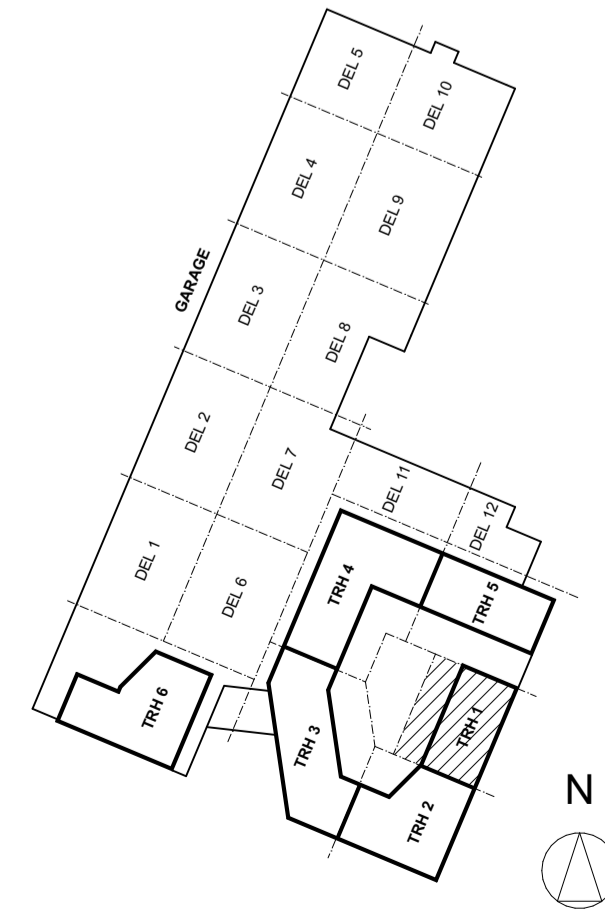

FÖRKLARINGAR

GÄLLANDE BBR 29.
HÖJDSYSTEM RH2000.
MÄTT ANGES I METER ENL. BYGGHANDLINGAR 90.
PLUSHÖJDER ANGES I METER.

BRANDCELLSGRÄNSER:
E130
E160
E190

KONNEKTIONSLINJE
AVDELBART KÖK

- DA DÖRRAUTOMATIK
- HK HISSKNAPP
- BV BARNVAGN
- RS RULLSTOL
- EL/IT CENTRALER, INFÄLLDA
- G Garderob
- L LINNESKÅP
- ST STÅDSKÅP
- KF KYL/FRYSSKÅP
- HMU HÖGSKÅP MED UGN OCH MIKRO
- H HÖGSKÅP
- M MIKRO
- U UGN
- SPIS
- DM DISKMASKIN
- KM KOMBIMASKIN
- KMI PLATS FÖR KOMBIMASKIN
- TM TVÄTTMASKIN
- TT TORKTUMLARE
- SLA SAMLINGSLÅDA SCHAKT
- IL INSPEKTIONSLUCKA
- RL RÖKLUCKA
- RLT RÖKLUCKA PÅ TAK
- FLH FLÅKTHUV

INREDNING/UTRUSTNING TVÄTTSTUGA
TM (TVÄTTMASKIN), TT (TORKTUMLARE),
TS (TORKSKÅP), AB (ARBETSBORD), TB (TVÄTTBÄNK),
LS (LAKANSTRÄCKARE), SB (STRYKBRÅDA),
TR (TVÄTTTRÄNNA).

FÖRESKRIFTER

BRÖSTNINGSHÖJD FÖNSTER (BH) ÄR 600 MM ÖFG.
DÄR INGET ANNAT ANGES. BH ANGES I MILLIMETER.

HÄNVISNINGAR

SEKTIONER SE A-40-2-100 - A-40-2-102
FASADER SE A-40-3-100 - A-40-3-109

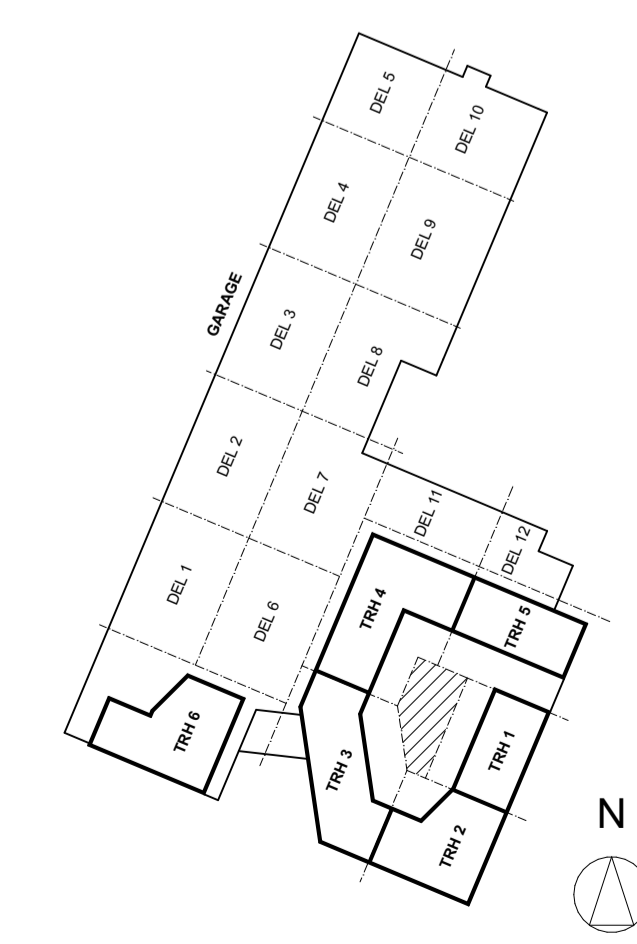
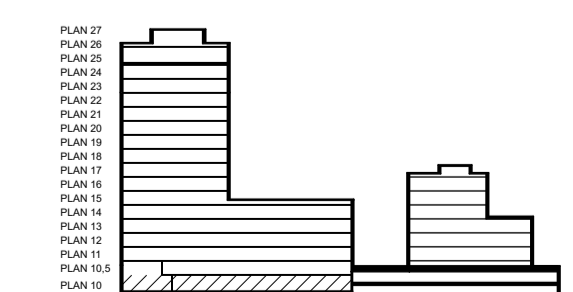
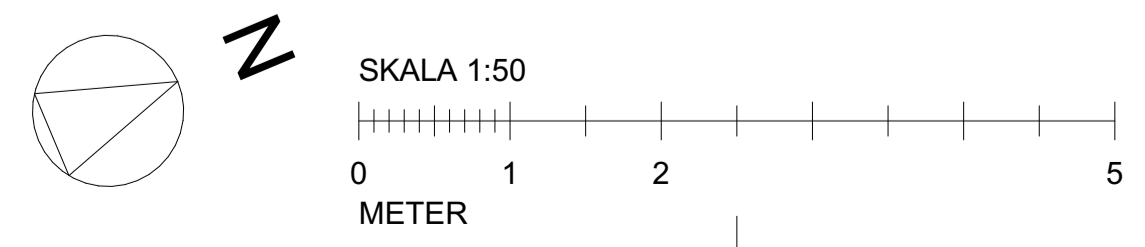
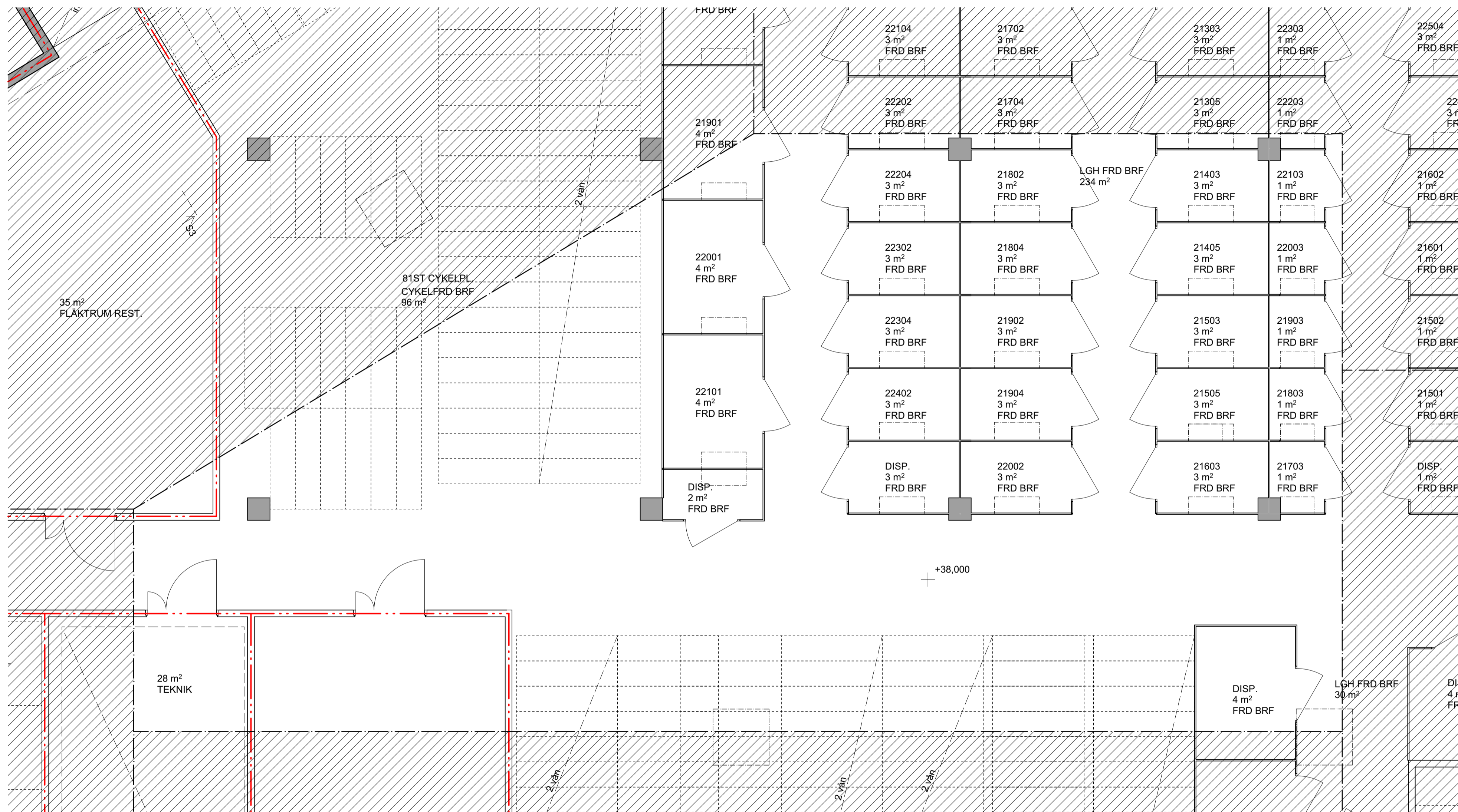

BET	ANT	ÄNDRING AVSER	DATUM	Sign.
BYGGLOVHANDLING				
ORMINGE 46:2				
BYGG-HERRE	Åke Sundvall Byggnads AB & Elisby Fastigheter AB			
(A)	ETTELVA Arkitekter AB/ & Arkitektstudiahaga			
K	Structor Bygg Stockholm			
E	Exengo			
VVS	PGB VVS & Energi AB			
Br	Bengt Dahlgren Brand och Risk AB			
LUPPDRAG NR	2607	RITAD AV	DR / SL	HANDLAGGARE
DATUM	2022-12-19	ANSVARIG	David Reinius	SL
PLANER, TRH 1				
PLAN 10 ENTRÉPLAN, DEL 2				
SKALA A1 A3	1:50	NUMMER	A-40-1-11002	
BET				

FÖRKLARINGAR

GÄLLANDE BBR 29.
HÖJDSYSTEM RH2000.
MÄTT ANGES I METER ENL. BYGGHANDLINGAR 90.
PLUSHÖJDER ANGES I METER.

BRANDCELLSGRÄNSER:
E130
E160
E190

KONNEKTIONSLINJE
AVDELBART KÖK

- DA DÖRRAUTOMATIK
- HK HISSKNAPP
- BV BARNVAGN
- RS RULLSTOL
- EL/IT CENTRALER, INFÄLLDA
- G GARDERÖB
- L LINNESKÅP
- ST STÅDSKÅP
- K/F KYL/FRYSS-SKÅP
- HMU HÖGSKÅP MED UGN OCH MIKRO
- H HÖGSKÅP
- M MIKRO
- U UGN
- SPIS
- DM DISKMASKIN
- KM KOMBIMASKIN
- KMI PLATS FÖR KOMBIMASKIN
- TM TVÄTTMASKIN
- TT TORKTUMLARE
- SLA SAMLINGSLÅDA SCHAKT
- IL INSPEKTIONSLUCKA
- RL RÖKLUCKA
- RLT RÖKLUCKA PÅ TAK
- FLH FLÄKTHUV

INREDNING/UTRUSTNING TVÄTTSTUGA
TM (TVÄTTMASKIN), TT (TORKTUMLARE),
TS (TORKSKÅP), AB (ARBETSBORD), TB (TVÄTTBÄNK),
LS (LAKANSTRÄCKARE), SB (STRYKBRÅDA),
TR (TVÄTTRÄNNA).

FÖRESKRIFTER

BRÖSTNINGSHÖJD FÖNSTER (BH) ÄR 600 MM ÖFG,
DÄR INGET ANNAT ANGES. BH ANGES I MILLIMETER.

HÄNVISNINGAR

SEKTIONER SE A-40-2-100 - A-40-2-102
FASADER SE A-40-3-100 - A-40-3-109

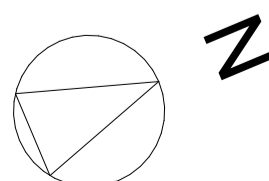
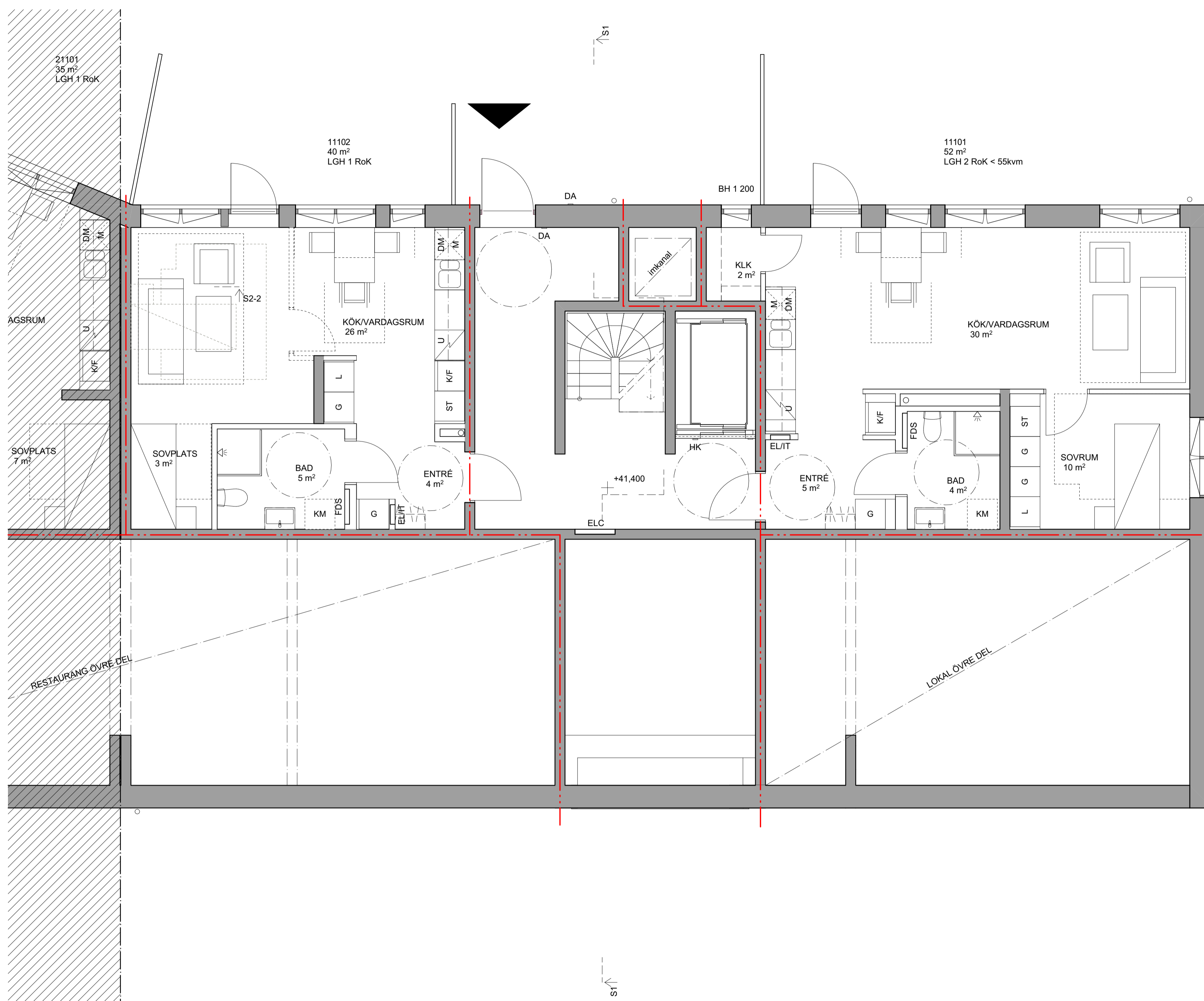

SKALA 1:50
0 1 2 5
METER

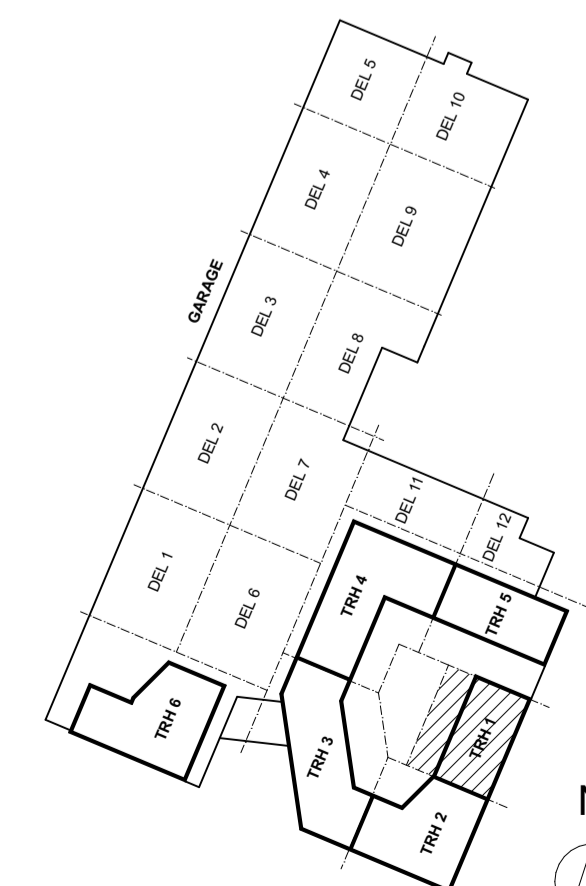
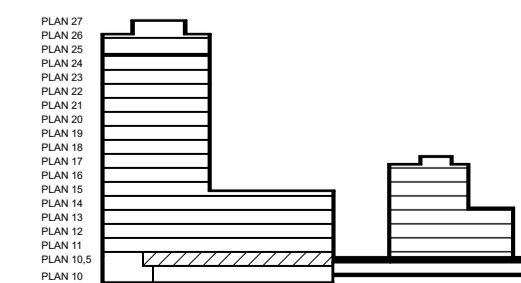

BET	ANT	ÄNDRING AVSER	DATUM	Sign.
BYGGLOVHANDLING				
ORMINGE 46:2				
			ÅKE SUNDVALL	
ORMINGE TORG				
BYGG-HERRE	Åke Sundvall Byggnads AB & Elisby Fastigheter AB			
(A)	ETTELVA Arkitekter AB/ & Arkitektstudiohaga			
K	Structor Bygg Stockholm			
E	Exengo			
VVS	PGB VVS & Energi AB			
Br	Bengt Dahlgren Brand och Risk AB			
LUPPDRAG NR	2607	RITAD AV	DR / SL	HANDLÄGGARE
DATUM	2022-12-19	ANSVÄRIG	David Reinius	SL
PLANER, TRH 1				
PLAN 10,5 GÅRDSPLAN				
SKALA A1 A3	1:50	NUMMER	A-40-1-11101	
BET				

FÖRKLARINGAR

GÄLLANDE BBR 29.
HÖJDSYSTEM RH2000.
MÅTT ANGES I METER ENL. BYGGHANDLINGAR 90.
PLUSHÖJDER ANGES I METER.

BRANDCELLSGRÄNSER:
E130
E160
E190

KONNEKTIONSLINJE
AVDELBART KÖK

- DA DÖRRAUTOMATIK
- HK HISSKNAPP
- BV BARNVAGN
- RS RULLSTOL
- EL/IT CENTRALER, INFÄLLDA
- G GARDERÖB
- L LINNESKÅP
- ST STÅDSKÅP
- KF KYL/FRYSS-SKÅP
- HMU HÖGSKÅP MED UGN OCH MIKRO
- H HÖGSKÅP
- M MIKRO
- U UGN
- SPIS
- DM DISKMASKIN
- KM KOMBIMASKIN
- KMI PLATS FÖR KOMBIMASKIN
- TM TVÄTTMASKIN
- TT TORKTUMLARE
- SLA SAMLINGSLÅDA SCHAFT
- IL INSPEKTIONSLUCKA
- RL RÖKLUCKA
- RLT RÖKLUCKA PÅ TAK
- FLH FLÄKTHUV

INREDNING/UTRUSTNING TVÄTTSTUGA
TM (TVÄTTMASKIN), TT (TORKTUMLARE),
TS (TORKSKÅP), AB (ARBETSBORD), TB (TVÄTTBÄNK),
LS (LAKANSTRÄCKARE), SB (STRYKBRÄDA),
TR (TVÄTTTRÄNNA).

FÖRESKRIFTER

BRÖSTNINGSHÖJD FÖNSTER (BH) ÄR 600 MM ÖFG.
DÄR INGET ANNAT ANGES. BH ANGES I MILLIMETER.

HÄNVISNINGAR

SEKTIONER SE A-40-2-100 - A-40-2-102
FASADER SE A-40-3-100 - A-40-3-109

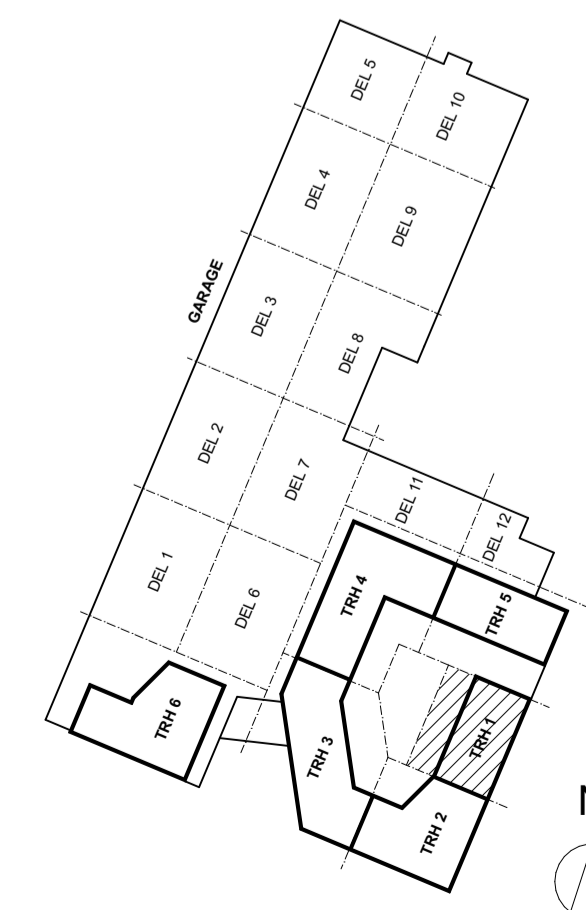
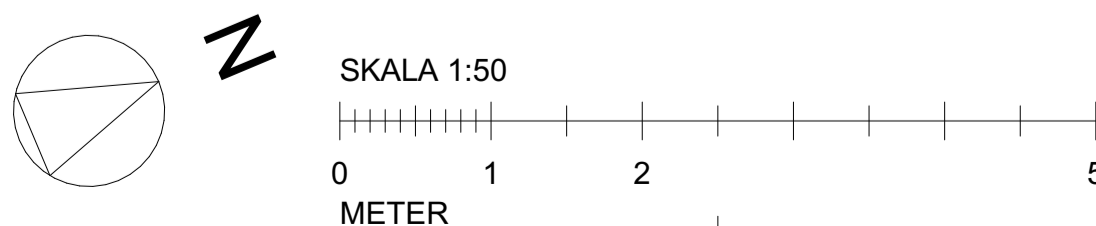
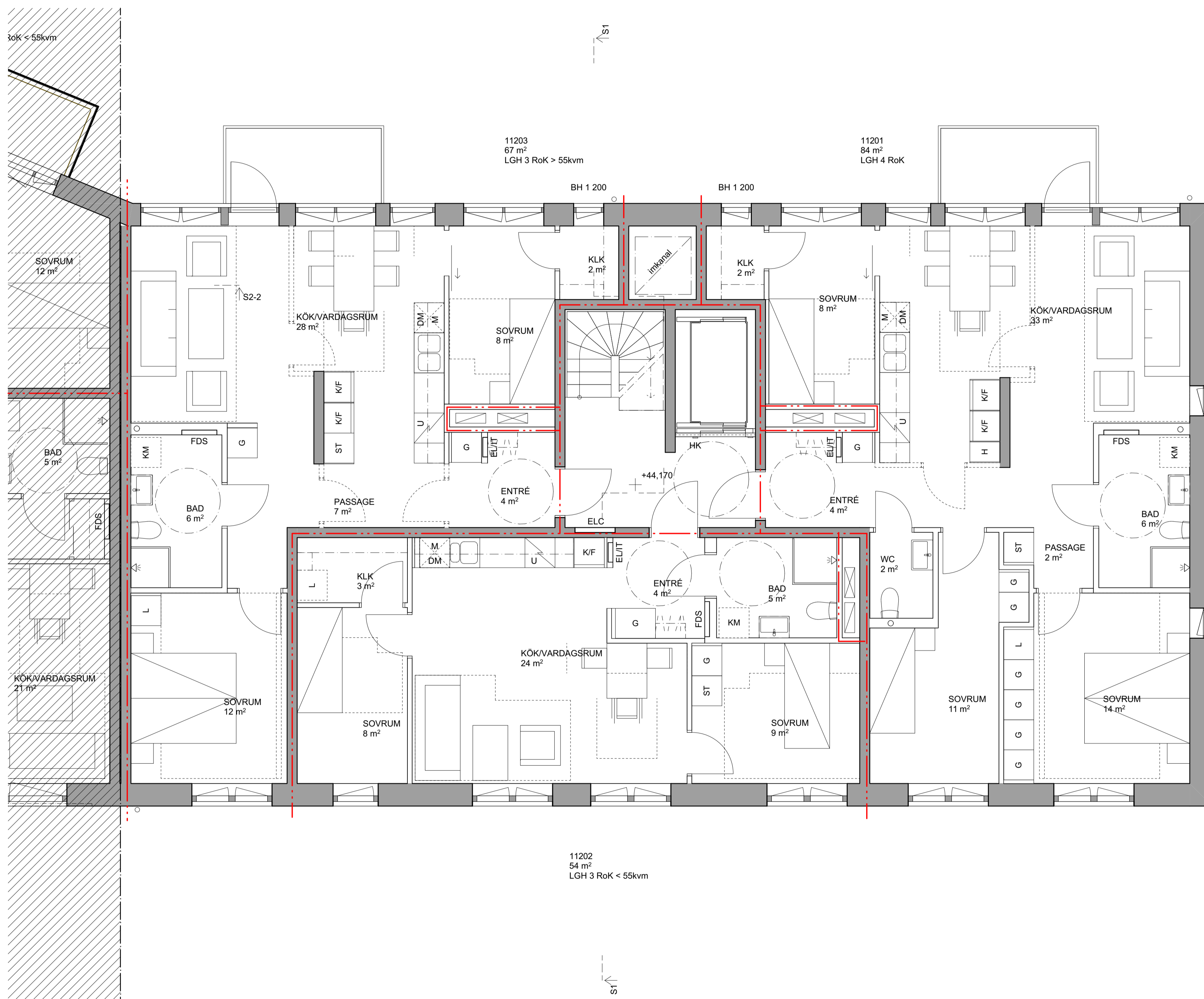

BET	ANT	ÄNDRING AVSER	DATUM	Sign.
BYGGLOVHANDLING				
ORMINGE 46:2				
BYGG-HERRE	Åke Sundvall Byggnads AB & Elisby Fastigheter AB			
(A)	ETTELVA Arkitekter AB/ & Arkitektstudiohaga			
K	Structor Bygg Stockholm			
E	Exengo			
VVS	PGB VVS & Energi AB			
Br	Bengt Dahlgren Brand och Risk AB			
LUPPRAG NR	2607	RITAD AV	DR / SL	HANDLAGGARE
DATUM	2022-12-19	ANSVARIG	David Reinius	SL
PLANER, TRH 1				
PLAN 11				
SKALA A1 A3	1:50	NUMMER	A-40-1-11201	
BET				

BIMcloud: BIMSERVER2 - BIMcloud Base for Archicad 26/Boson/2607 Orminge Torg/Åke - Senast sparad 2022-12-19 kl 10:34

FÖRKLARINGAR

GÄLLANDE BBR 29.
HÖJDSYSTEM RH2000.
MÄTT ANGES I METER ENL. BYGGHANDLINGAR 90.
PLUSHÖJDER ANGES I METER.

BRANDCELLSGRÄNSER:
E130
E160
E190

KONNEKTIONSLINJE
AVDELBART KÖK

- DA DÖRRAUTOMATIK
- HK HISSKNAPP
- BV BARNVAGN
- RS RULLSTOL
- EL/IT CENTRALER, INFÄLLDA
- G GARDERÖB
- L LINNESKÅP
- ST STÄDSKÅP
- KF KYL/FRYSS-SKÅP
- HMU HÖGSKÅP MED UGN OCH MIKRO
- H HÖGSKÅP
- M MIKRO
- U UGN
- SPIS
- DM DISKMASKIN
- KM KOMBIMASKIN
- KMI PLATS FÖR KOMBIMASKIN
- TM TVÄTTMASKIN
- TT TORKTUMLARE
- SLA SAMLINGSLÅDA SCHAFT
- IL INSPEKTIONSLUCKA
- RL RÖKLUCKA
- RLT RÖKLUCKA PÅ TAK
- FLH FLÄKTHUV

INREDNING/UTRUSTNING TVÄTTSTUGA
TM (TVÄTTMASKIN), TT (TORKTUMLARE),
TS (TORKSKÅP), AB (ARBETSBORD), TB (TVÄTTBÄNK),
LS (LAKANSTRÄCKARE), SB (STRYKBRÄDA),
TR (TVÄTTTRÄNNA).

FÖRESKRIFTER

BRÖSTNINGSHÖJD FÖNSTER (BH) ÄR 600 MM ÖFG.
DÄR INGET ANNAT ANGES. BH ANGES I MILLIMETER.

HÄNVISNINGAR

SEKTIONER SE A-40-2-100 - A-40-2-102
FASADER SE A-40-3-100 - A-40-3-109

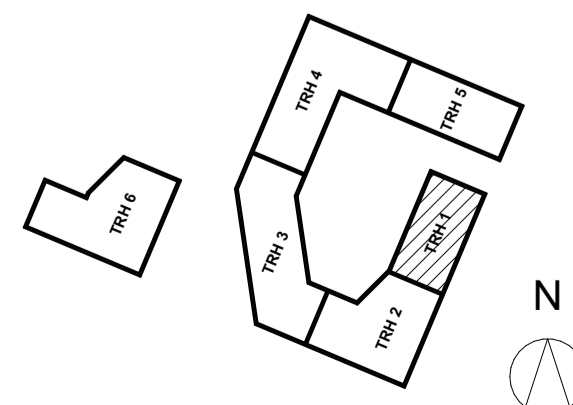
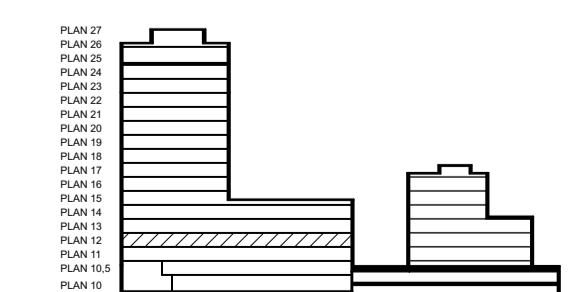
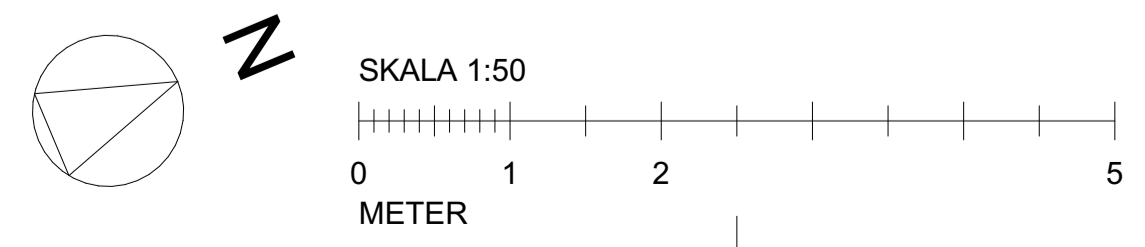
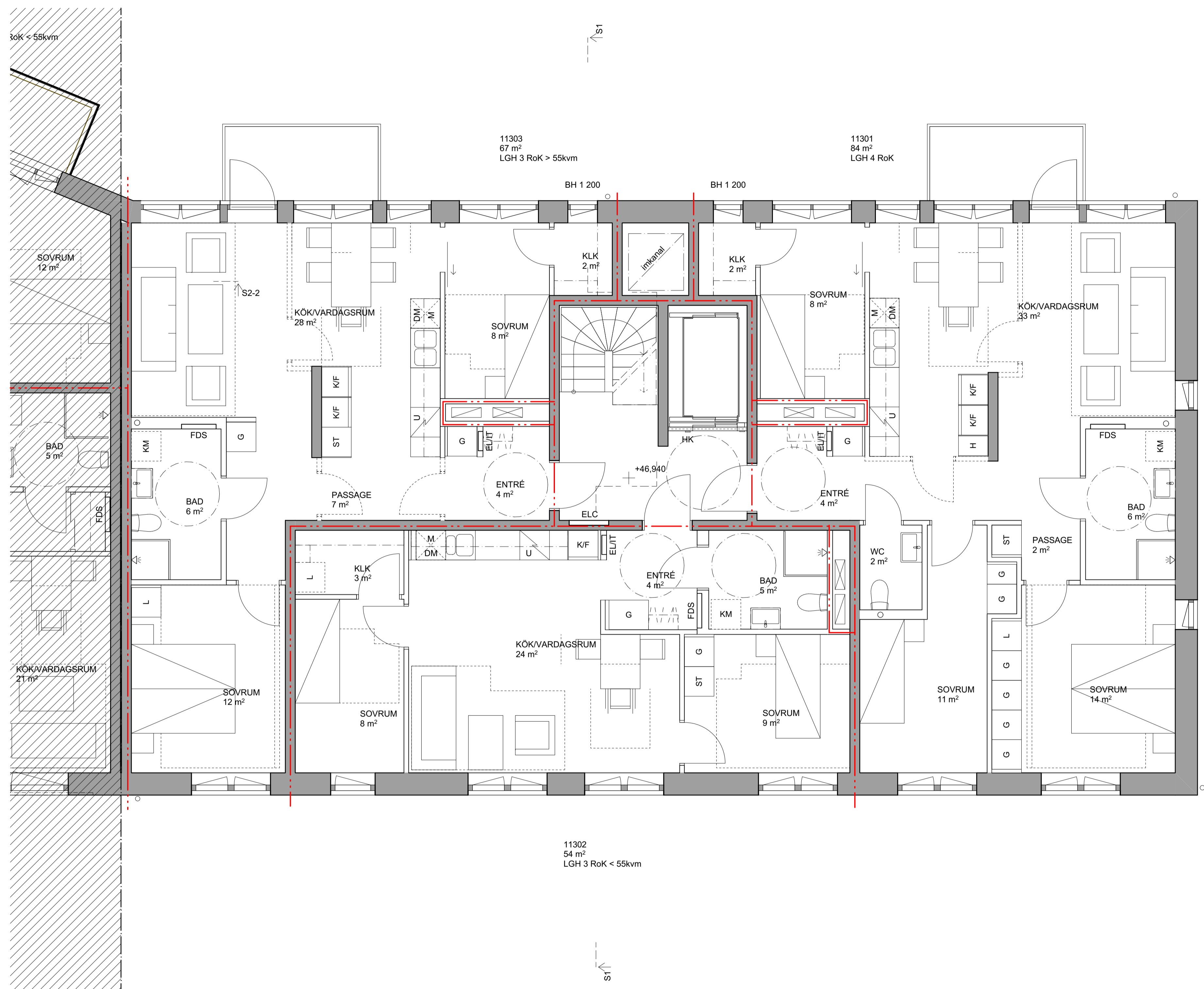

BET	ANT	ÄNDRING AVSER	DATUM	Sign.
BYGGLOVHANDLING				
ORMINGE 46:2				
BYGG-HERRE	Åke Sundvall Byggnads AB & Elisby Fastigheter AB			
(A)	ETTELVA Arkitekter AB/ & Arkitektstudiohaga			
K	Structor Bygg Stockholm			
E	Exengo			
VVS	PGB VVS & Energi AB			
Br	Bengt Dahlgren Brand och Risk AB			
LUPPDRAG NR	2607	RITAD AV	DR / SL	HANDLAGGARE
DATUM	2022-12-19	ANSVARIG	David Reinius	SL
PLANER, TRH 1				
PLAN 12				
SKALA A1 A3	1:50	NUMMER	A-40-1-11301	
BET				

Blmcloud: BIMSEKVENZ - BIMcloud Base for Archcad 25 (bostad2507) Orminge, Torg RM - Senast sparad 2022-12-19 kl 10:34

FÖRKLARINGAR

GÄLLANDE BBR 29.
HÖJDSYSTEM RH2000.
MÄTT ANGES I METER ENL. BYGGHANDLINGAR 90.
PLUSHÖJDER ANGES I METER.

BRANDCELLSGRÄNSER:
E130
E160
E190

KONNEKTIONSLINJE
AVDELBART KÖK

- DA DÖRRAUTOMATIK
- HK HISSKNAPP
- BV BARNVAGN
- RS RULLSTOL
- EL/IT CENTRALER, INFÄLLDA
- G GARDERÖB
- L LINNESKÅP
- ST STÄDSKÅP
- KF KYL/FRYSS-SKÅP
- HMU HÖGSKÅP MED UGN OCH MIKRO
- H HÖGSKÅP
- M MIKRO
- U UGN
- SPIS
- DM DISKMASKIN
- KM KOMBIMASKIN
- KMI PLATS FÖR KOMBIMASKIN
- TM TVÄTTMASKIN
- TT TORKTUMLARE
- SLA SAMLINGSLÅDA SCHAFT
- IL INSPEKTIONSLUCKA
- RL RÖKLUCKA
- RLT RÖKLUCKA PÅ TAK
- FLH FLÄKTHUV

INREDNING/UTRUSTNING TVÄTTSTUGA
TM (TVÄTTMASKIN), TT (TORKTUMLARE),
TS (TORKSKÅP), AB (ARBETSBORD), TB (TVÄTTBÄNK),
LS (LAKANSTRÄCKARE), SB (STRYKBRÄDA),
TR (TVÄTTTRÄNNA).

FÖRESKRIFTER

BRÖSTNINGSHÖJD FÖNSTER (BH) ÄR 600 MM ÖFG.
DÄR INGET ANNAT ANGES. BH ANGES I MILLIMETER.

HÄNVISNINGAR

SEKTIONER SE A-40-2-100 - A-40-2-102
FASADER SE A-40-3-100 - A-40-3-109

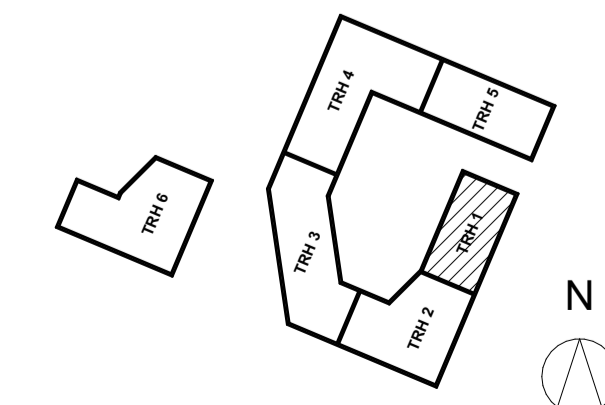
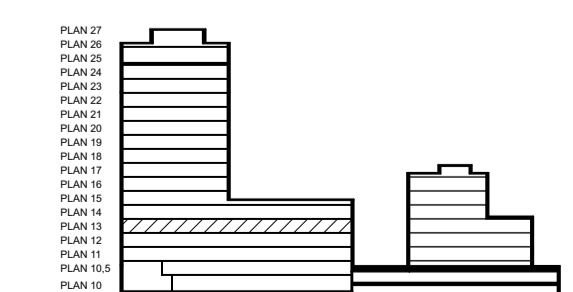
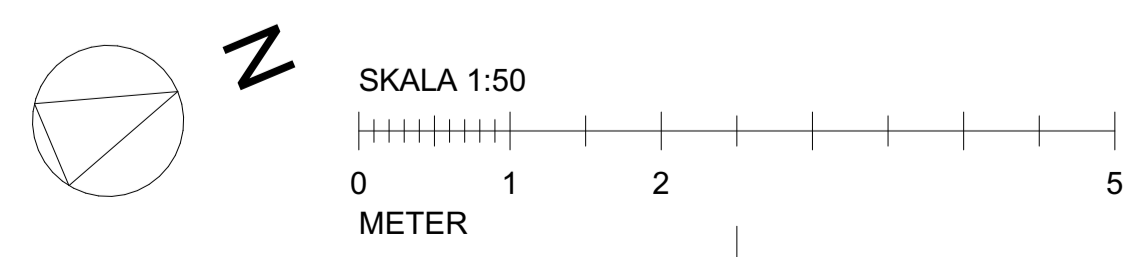
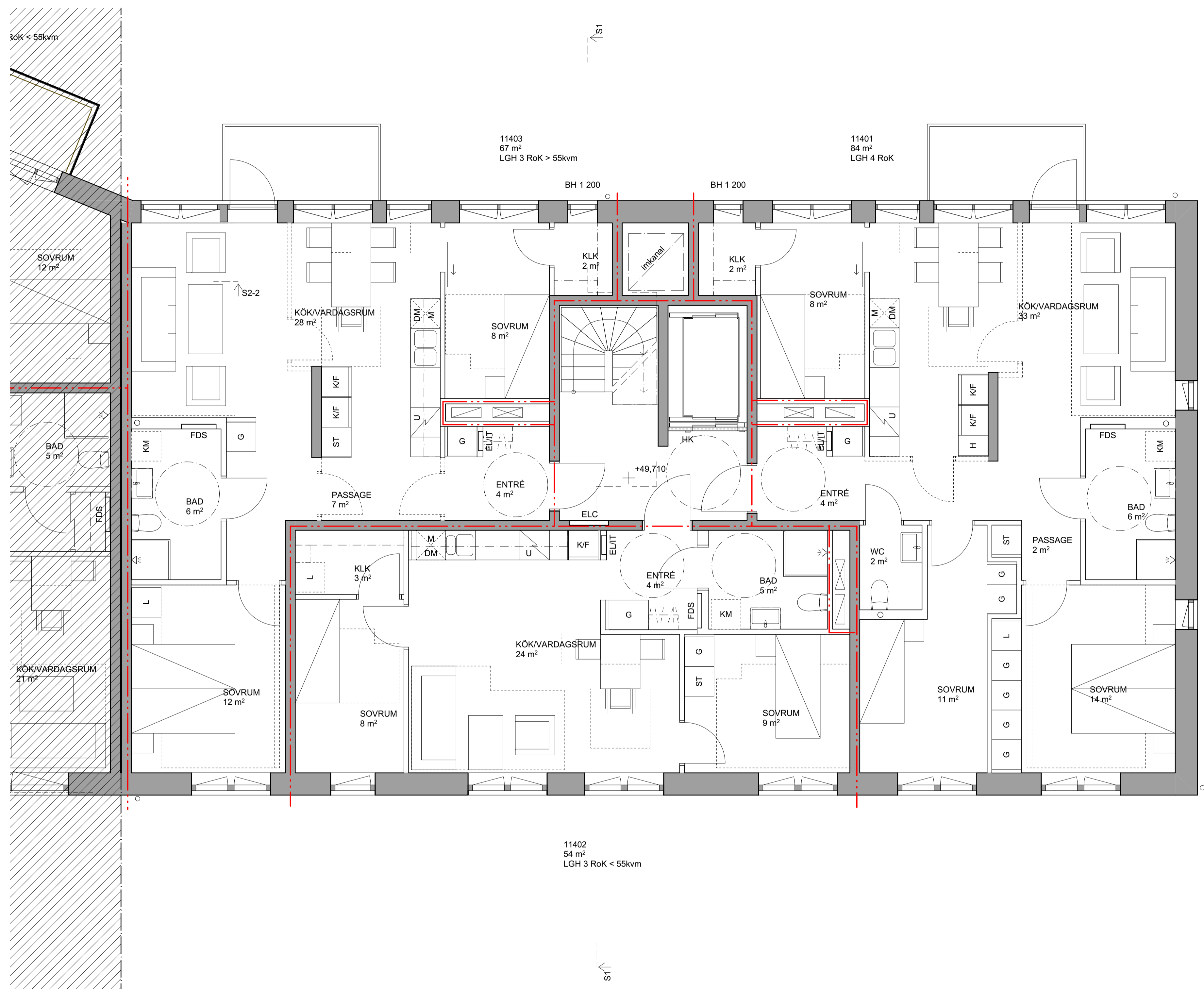

BET	ANT	ÄNDRING AVSER	DATUM	Sign.
BYGGLOVHANDLING				
ORMINGE 46:2				
ORMINGE TORG				
BYGG-HERRE	Åke Sundvall Byggnads AB & Elisby Fastigheter AB			
(A)	ETTELVA Arkitekter AB/ & Arkitektstudiohaga			
K	Structor Bygg Stockholm			
E	Exengo			
VVS	PGB VVS & Energi AB			
Br	Bengt Dahlgren Brand och Risk AB			
LUPPDRAG NR	2607	RITAD AV	DR / SL	HANDLAGGARE
DATUM	2022-12-19	ANSVARIG	David Reinius	SL
PLANER, TRH 1				
PLAN 13				
SKALA A1 A3	1:50	NUMMER	A-40-1-11401	
BET				

FÖRKLARINGAR

GÄLLANDE BBR 29.
HÖJDSYSTEM RH2000.
MÄTT ANGES I METER ENL. BYGGHANDLINGAR 90.
PLUSHÖJDER ANGES I METER.

BRANDCELLSGRÄNSER:
--- EI30
--- EI60
--- EI90

--- KONNEKTIONSLINJE
 --- AVDELBART KÖK

- DA DÖRRAUTOMATIK
- HK HISSKNAPP
- BV BARNVAGN
- RS RULLSTOL
- EL/IT CENTRALER, INFÄLLDA
- G GARDERÖB
- L LINNESKÅP
- ST STÄDSKÅP
- KF KYL/FRYSS-SKÅP
- HMU HÖGSKÅP MED UGN OCH MIKRO
- H HÖGSKÅP
- M MIKRO
- U UGN
- SPIS
- DM DISKMASKIN
- KM KOMBIMASKIN
- KMI PLATS FÖR KOMBIMASKIN
- TM TVÄTTMASKIN
- TT TORKTUMLARE
- SLA SAMLINGSLÅDA SCHAFT
- IL INSPEKTIONSLUCKA
- RL RÖKLUCKA
- RLT RÖKLUCKA PÅ TAK
- FLH FLÄKTHUV

INREDNING/UTRUSTNING TVÄTTSTUGA
 TM (TVÄTTMASKIN), TT (TORKTUMLARE),
 TS (TORKSKÅP), AB (ARBETSBORD), TB (TVÄTTBÄNK),
 LS (LAKANSTRÄCKARE), SB (STRYKBRÄDA),
 TR (TVÄTTTRÄNNA).

FÖRESKRIFTER

BRÖSTNINGSHÖJD FÖNSTER (BH) ÄR 600 MM ÖFG.
DÄR INGET ANNAT ANGES. BH ANGES I MILLIMETER.

HÄNVISNINGAR

SEKTIONER SE A-40-2-100 - A-40-2-102
 FASADER SE A-40-3-100 - A-40-3-109

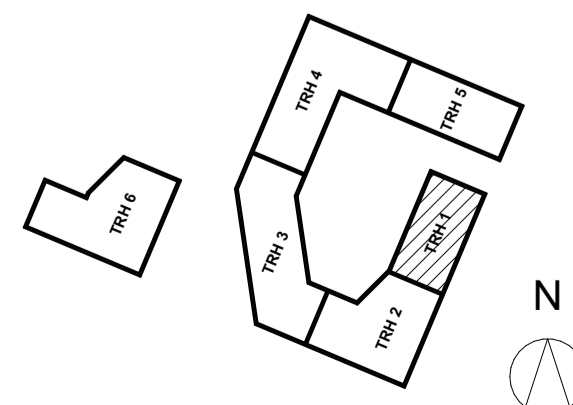
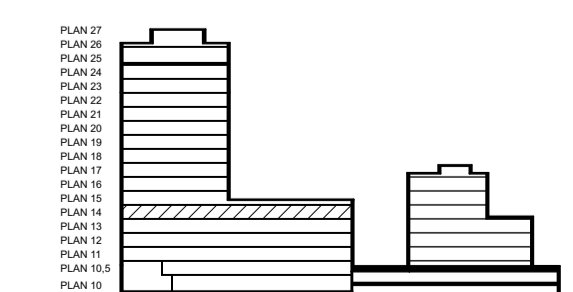
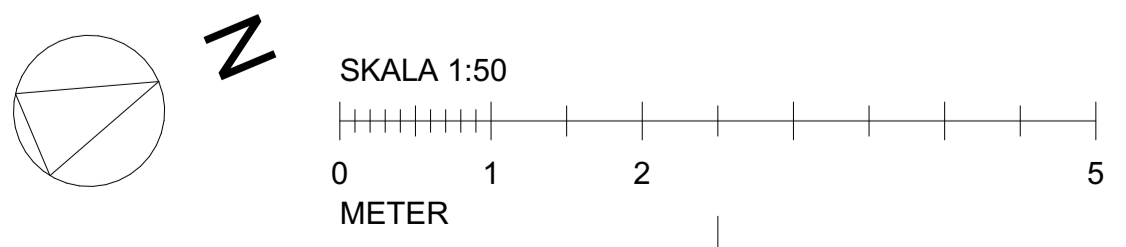
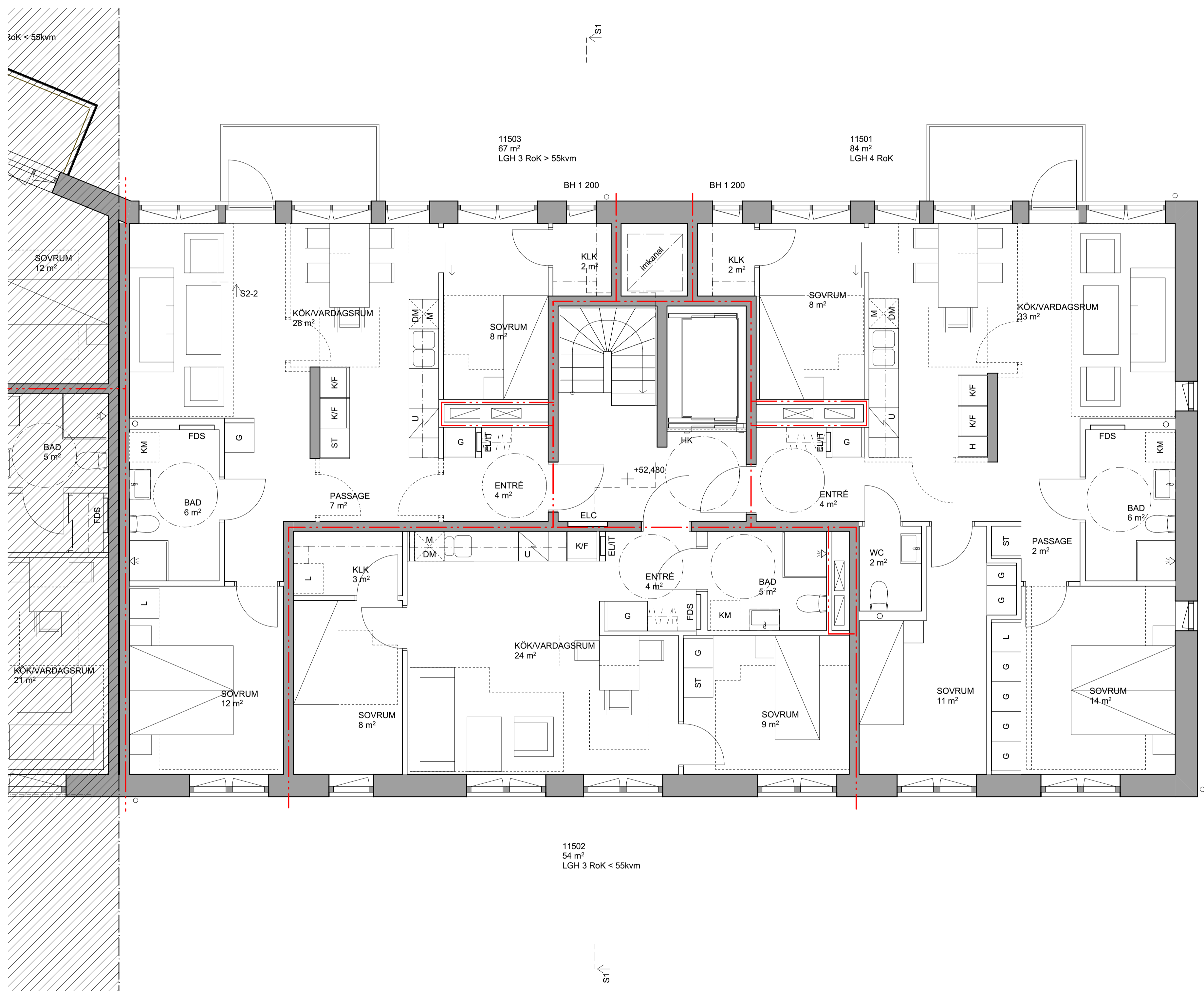

BET	ANT	ÄNDRING AVSER	DATUM	Sign.
BYGGLOVHANDLING				
ORMINGE 46:2				
BYGG-HERRE	Åke Sundvall Byggnads AB & Elisby Fastigheter AB			
(A)	ETTELVA Arkitekter AB/ & Arkitektstudiohaga			
K	Structor Bygg Stockholm			
E	Exengo			
VVS	PGB VVS & Energi AB			
Br	Bengt Dahlgren Brand och Risk AB			
LUPPDRAG NR	2607	RITAD AV	DR / SL	HANDLAGGARE
DATUM	2022-12-19	ANSVARIG	David Reinius	SL
PLANER, TRH 1				
PLAN 14				
SKALA A1 A3	1:50	NUMMER	A-40-1-11501	
BET				

BIMcloud: BIMSERVER2 - BIMcloud Base for Archicad 26/Bosch/2607 Orminge Torg AB - Senast sparad 2022-12-19 kl 10:34

FÖRKLARINGAR

GÄLLANDE BBR 29.
HÖJDSYSTEM RH2000.
MÄTT ANGES I METER ENL. BYGGHANDLINGAR 90.
PLUSHÖJDER ANGES I METER.

BRANDCELLSGRÄNSER:
E130
E160
E190

KONNEKTIONSLINJE
AVDELBART KÖK

- DA DÖRRAUTOMATIK
- HK HISSKNAPP
- BV BARNVAGN
- RS RULLSTOL
- EL/IT CENTRALER, INFÄLLDA
- G GARDEROB
- L LINNESKÅP
- ST STÅDSKÅP
- KF KYL/FRYSSKÅP
- HMU HÖGSKÅP MED UGN OCH MIKRO
- H HÖGSKÅP
- M MIKRO
- U UGN
- SPIS
- DM DISKMASKIN
- KM KOMBIMASKIN
- KMI PLATS FÖR KOMBIMASKIN
- TM TVÄTTMASKIN
- TT TORKTUMLARE
- SLA SAMLINGSLÅDA SCHAKT
- IL INSPEKTIONSLUCKA
- RL RÖKLUCKA
- RLT RÖKLUCKA PÅ TAK
- FLH FLÄKTHUV

INREDNING/UTRUSTNING TVÄTTSTUGA
TM (TVÄTTMASKIN), TT (TORKTUMLARE),
TS (TORKSKÅP), AB (ARBETSBORD), TB (TVÄTTBÄNK),
LS (LAKANSTRÄCKARE), SB (STRYKBRÄDA),
TR (TVÄTTRÄNNA).

FÖRESKRIFTER

BRÖSTNINGSHÖJD FÖNSTER (BH) ÄR 600 MM ÖFG.
DÄR INGET ANNAT ANGES. BH ANGES I MILLIMETER.

HÄNVISNINGAR

SEKTIONER SE A-40-2-100 - A-40-2-102
FASADER SE A-40-3-100 - A-40-3-109

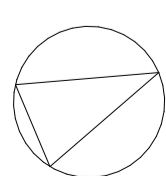
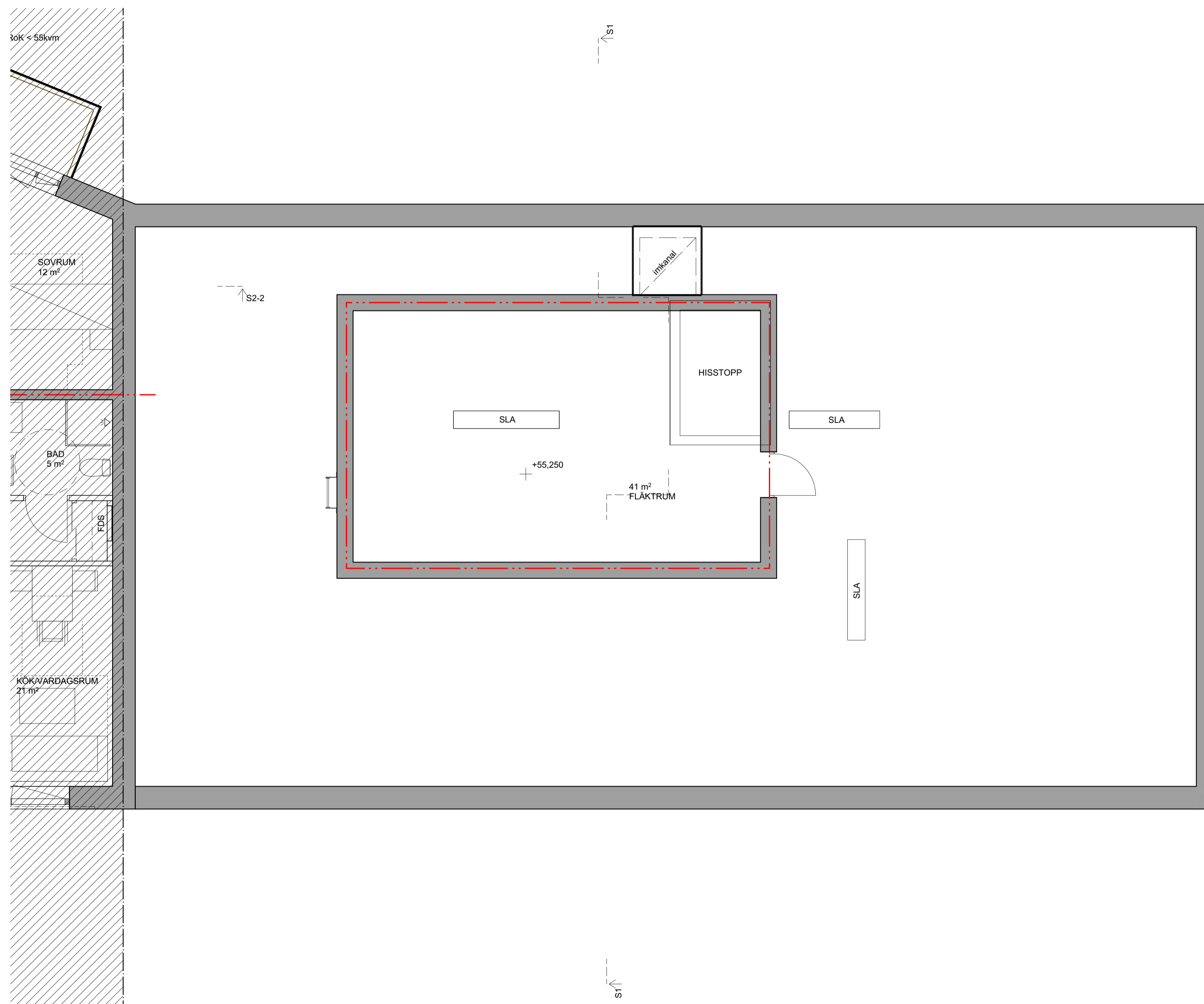

N

SKALA 1:50
0 1 2 5
METER

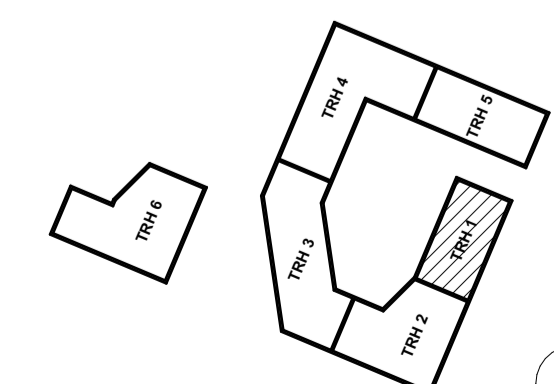
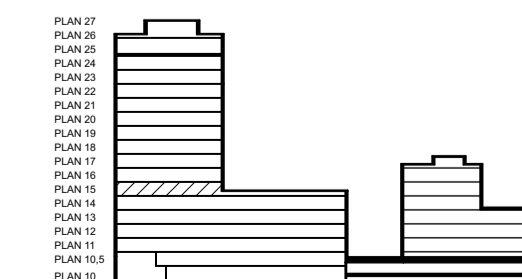

N

BET	ANT	ÄNDRING AVSER	DATUM	Sign.
BYGGLOVHANDLING				
ORMINGE 46:2				
ORMINGE TORG				
BYGG- HERRE	Åke Sundvall Byggnads AB & Elisby Fastigheter AB			
(A)	ETTELVA Arkitekter AB/ & Arkitektstudiohaga			
K	Structor Bygg Stockholm			
E	Exengo			
VVS	PGB VVS & Energi AB			
Br	Bengt Dahlgren Brand och Risk AB			
LUPPORAG NR	2607	RITAD AV	DR / SL	HANDLAGGARE
DATUM	2022-12-19	ANSVÄRIG	David Reinius	SL
PLANER, TRH 1				
PLAN 15 VINDSPAN				
SKALA A1	A3	NUMMER	BET	
1:50	1:100	A-40-1-11601		

FÖRKLARINGAR

GÄLLANDE BBR 29.
HÖJDSYSTEM RH2000.
MÅTT ANGES I METER ENL. BYGGHANDLINGAR 90.
PLUSHÖJDER ANGES I METER.

BRANDCELLSGRÄNSER:
E130
E160
E190

KONNEKTIONSLINJE
AVDELBART KÖK

- DA DÖRRAUTOMATIK
- HK HISSKNAPP
- BV BARNVAGN
- RS RULLSTOL
- EL/IT CENTRALER, INFÄLLDA
- G GARDERÖB
- L LINNESKÅP
- ST STÅDSKÅP
- KF KYL/FRYSSKÅP
- HMU HÖGSKÅP MED UGN OCH MIKRO
- H HÖGSKÅP
- M MIKRO
- U UGN
- SPIS
- DM DISKMASKIN
- KM KOMBIMASKIN
- KMI PLATS FÖR KOMBIMASKIN
- TM TVÄTTMASKIN
- TT TORKTUMLARE
- SLA SAMLINGSLÅDA SCHAKT
- IL INSPEKTIONSLUCKA
- RL RÖKLUCKA
- RLT RÖKLUCKA PÅ TAK
- FLH FLÄKTHUV

INREDNING/UTRUSTNING TVÄTTSTUGA
TM (TVÄTTMASKIN), TT (TORKTUMLARE),
TS (TORKSKÅP), AB (ARBETSBORD), TB (TVÄTTBÄNK),
LS (LAKANSTRÄCKARE), SB (STRYKBRÄDA),
TR (TVÄTTRÄNNA).

FÖRESKRIFTER

BRÖSTNINGSHÖJD FÖNSTER (BH) ÄR 600 MM ÖFG.
DÄR INGET ANNAT ANGES. BH ANGES I MILLIMETER.

HÄNVISNINGAR

SEKTIONER SE A-40-2-100 - A-40-2-102
FASADER SE A-40-3-100 - A-40-3-109

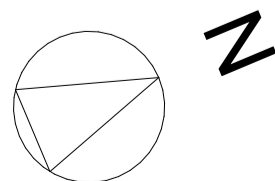
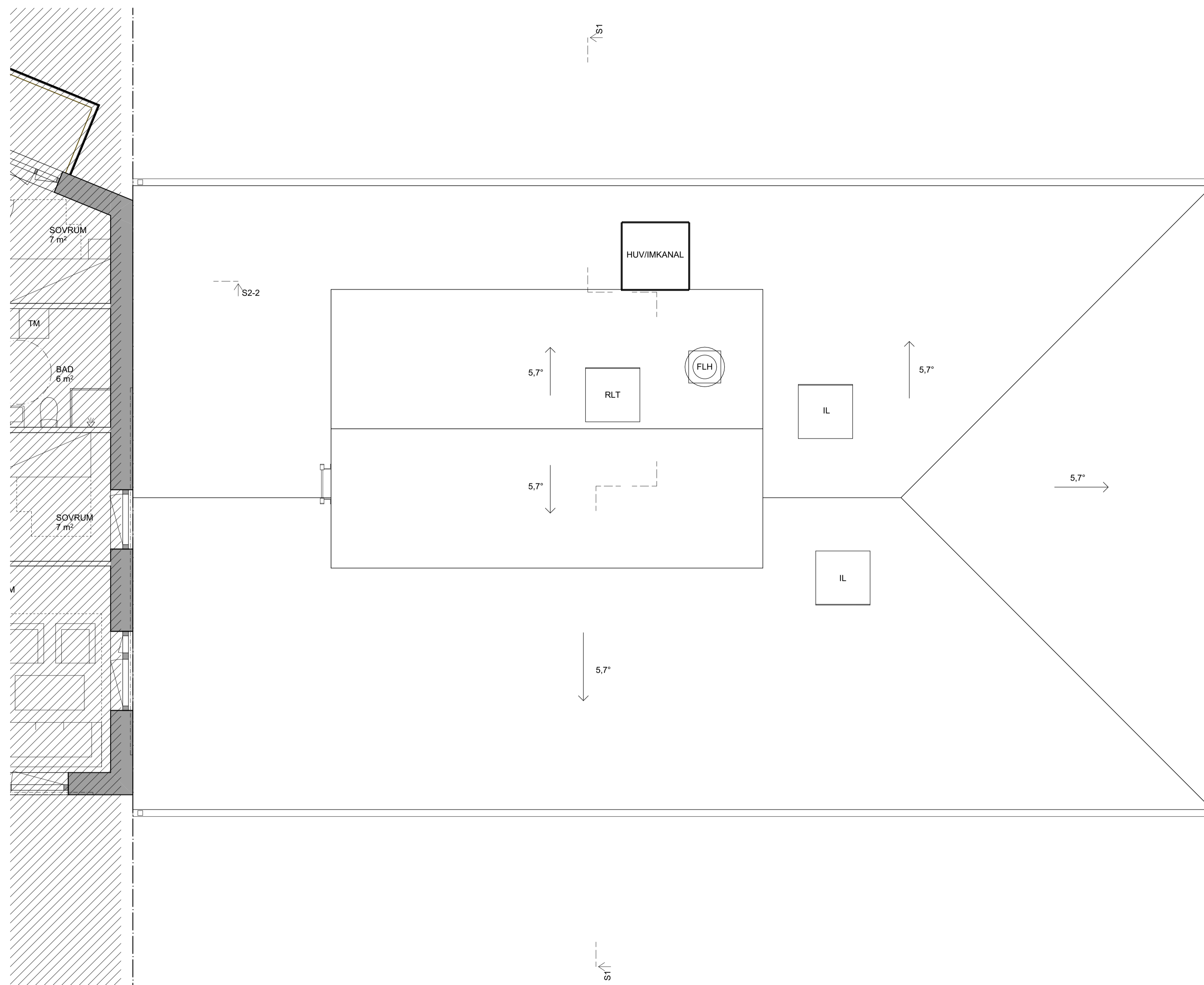

SKALA 1:50
0 1 2 5
METER

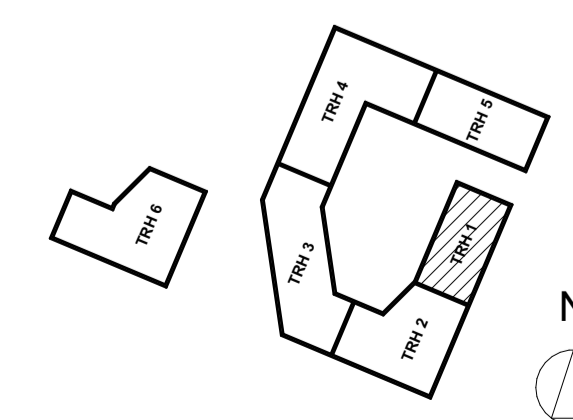
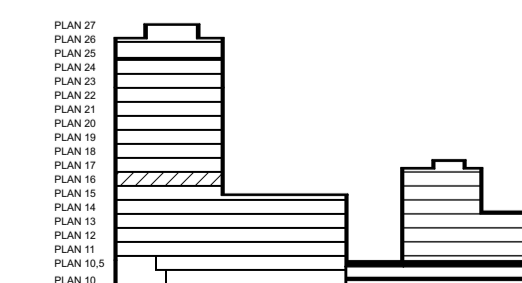

BET	ANT	ÄNDRING AVSER	DATUM	Sign.
BYGGLOVHANDLING				
ORMINGE 46:2				
BYGGHERRE	Åke Sundvall Byggnads AB & Elisby Fastigheter AB			
(A)	ETTELVA Arkitekter AB/ & Arkitektstudiohaga			
K	Structor Bygg Stockholm			
E	Exengo			
VVS	PGB VVS & Energi AB			
Br	Bengt Dahlgren Brand och Risk AB			
LUPPORAG NR	2607	RITAD AV	DR / SL	HANDLÄGGARE
DATUM	2022-12-19	ANSVÄRIG	David Reinius	SL
PLANER, TRH 1				
PLAN 16 TAKPLAN				
SKALA A1 A3	1:50	1:100	NUMMER	A-40-1-11701
				BET

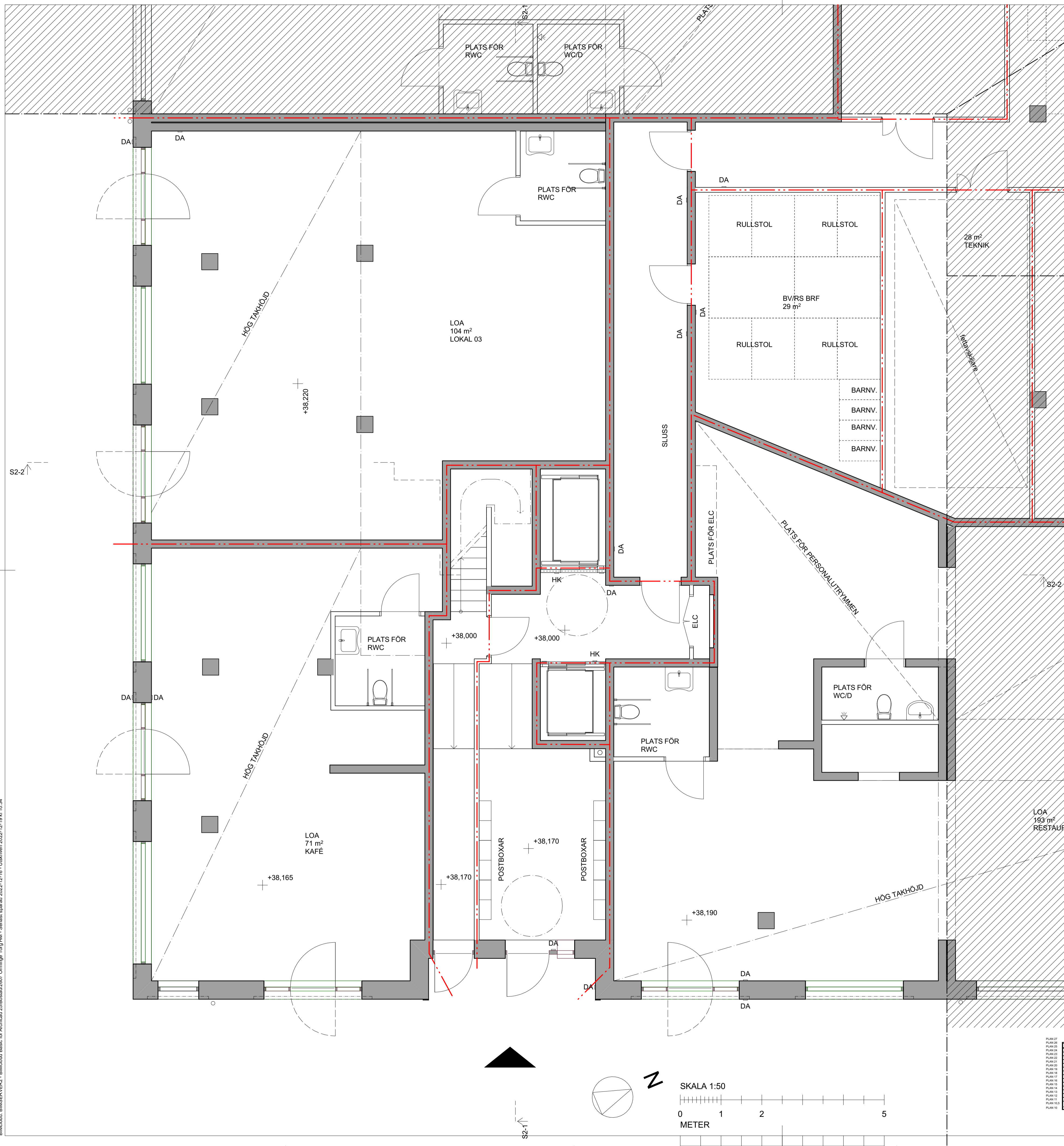

FÖRKLARINGAR

GÄLLANDE BBR 29.
HÖJDSYSTEM RH2000.
MÅTT ANGES I METER ENL. BYGGHANDLINGAR 90.
PLUSHÖJDER ANGES I METER.

BRANDCELLSGRÄNSER:
--- E130
--- E160
--- E190

--- KONNEKTIONSLINJE
 --- AVDELBART KÖK

- DA DÖRRAUTOMATIK
- HK HISSKNAPP
- BV BARNVAGN
- RS RULLSTOL
- EL/IT CENTRALER, INFÄLLDA
- G GARDEROB
- L LINNESKÅP
- ST STÅDSKÅP
- KF KYL/FRYSSKÅP
- HMU HÖGSKÅP MED UGN OCH MIKRO
- H HÖGSKÅP
- M MIKRO
- U UGN
- SPIS
- DM DISKMASKIN
- KM KOMBIMASKIN
- KMI PLATS FÖR KOMBIMASKIN
- TM TVÄTTMASKIN
- TT TORKTUMLARE
- SLA SAMLINGSLÅDA SCHAFT
- IL INSPEKTIONSLUCKA
- RL RÖKLUCKA
- RLT RÖKLUCKA PÅ TAK
- FLH FLÅKTHUV

INREDNING/UTRUSTNING TVÄTTSTUGA
 TM (TVÄTTMASKIN), TT (TORKTUMLARE),
 TS (TORKSKÅP), AB (ARBETSBORD), TB (TVÄTTBÄNK),
 LS (LAKANSTRÄCKARE), SB (STRYKBRÅDA),
 TR (TVÄTTTRÄNNA).

FÖRESKRIFTER

BRÖSTNINGSHÖJD FÖNSTER (BH) ÄR 600 MM ÖFG,
 DÄR INGET ANNAT ANGES. BH ANGES I MILLIMETER.

HÄNVISNINGAR

SEKTIONER SE A-40-2-100 - A-40-2-102
 FASADER SE A-40-3-100 - A-40-3-109

BET	ANT	ÄNDRING AVSER	DATUM	Sign.
BYGGLOVHANDLING				
ORMINGE 46:2				
BYGG-HERRE	Åke Sundvall Byggnads AB & Elisby Fastigheter AB			
(A)	ETTELVA Arkitekter AB/ & Arkitektstudiohaga			
K	Structor Bygg Stockholm			
E	Exengo			
VVS	PGB VVS & Energi AB			
Br	Bengt Dahlgren Brand och Risk AB			
LUPPRAG NR	2607	RITAD AV	DR / SL	HANDLAGGARE
DATUM	2022-12-19	ANSVARIG	David Reinius	SL
PLANER, TRH 2				
PLAN 10 ENTRÉPLAN				
SKALA A1 A3	1:50	NUMMER	A-40-1-21001	
BET				

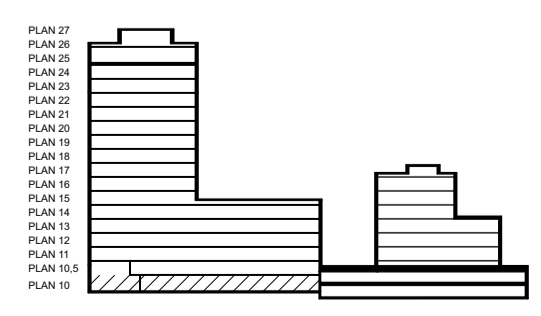
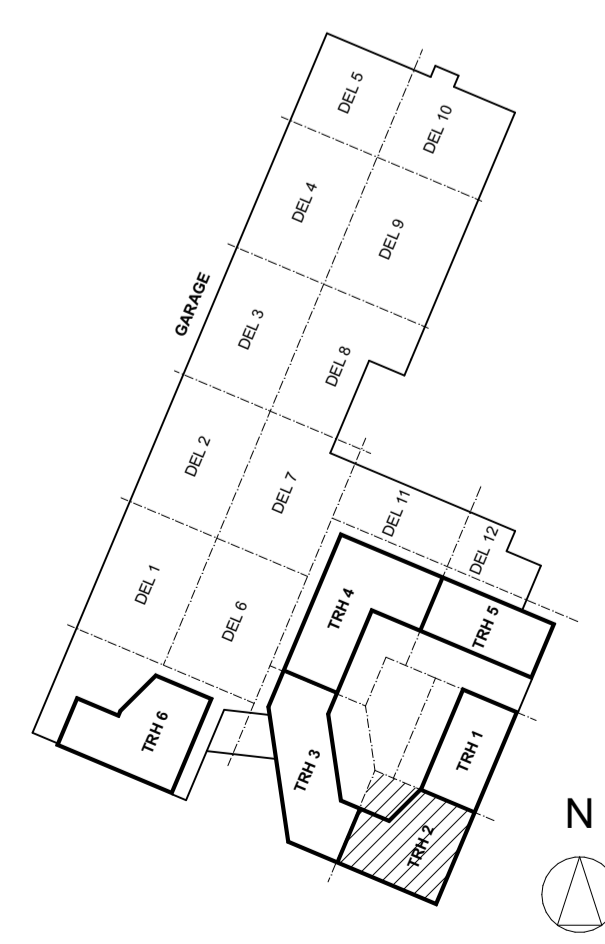

FÖRKLARINGAR

GÄLLANDE BBR 29.
HÖJDSYSTEM RH2000.
MÅTT ANGES I METER ENL. BYGGHANDLINGAR 90.
PLUSHÖJDER ANGES I METER.

BRANDCELLSGRÄNSER:
E130
E160
E190

KONNEKTIONSLINJE
AVDELBART KÖK

- DA DÖRRAUTOMATIK
- HK HISSKNAPP
- BV BARNVAGN
- RS RULLSTOL
- EL/IT CENTRALER, INFÄLLDA
- G Garderob
- L LINNESKÅP
- ST STÅDSKÅP
- KF KYL/FRYSSKÅP
- HMU HÖGSKÅP MED UGN OCH MIKRO
- H HÖGSKÅP
- M MIKRO
- U UGN
- SPIS
- DM DISKMASKIN
- KM KOMBIMASKIN
- KMI PLATS FÖR KOMBIMASKIN
- TM TVÄTTMASKIN
- TT TORKTUMLARE
- SLA SAMLINGSLÅDA SCHAKT
- IL INSPEKTIONSLUCKA
- RL RÖKLUCKA
- RLT RÖKLUCKA PÅ TAK
- FLH FLÅKTHUV

INREDNING/UTRUSTNING TVÄTTSTUGA
TM (TVÄTTMASKIN), TT (TORKTUMLARE),
TS (TORKSKÅP), AB (ARBETSBORD), TB (TVÄTTBÄNK),
LS (LAKANSTRÄCKARE), SB (STRYKBRÄDA),
TR (TVÄTTTRÄNNA).

FÖRESKRIFTER

BRÖSTNINGSHÖJD FÖNSTER (BH) ÅR 600 MM ÖFG,
DÄR INGET ANNAT ANGES. BH ANGES I MILLIMETER.

HÄNVISNINGAR

SEKTIONER SE A-40-2-100 - A-40-2-102
FASADER SE A-40-3-100 - A-40-3-109

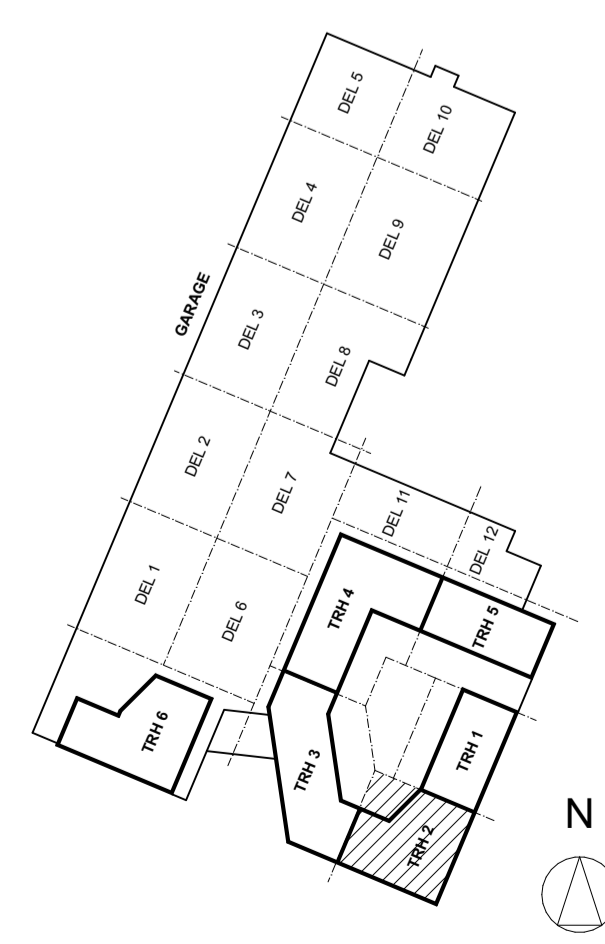
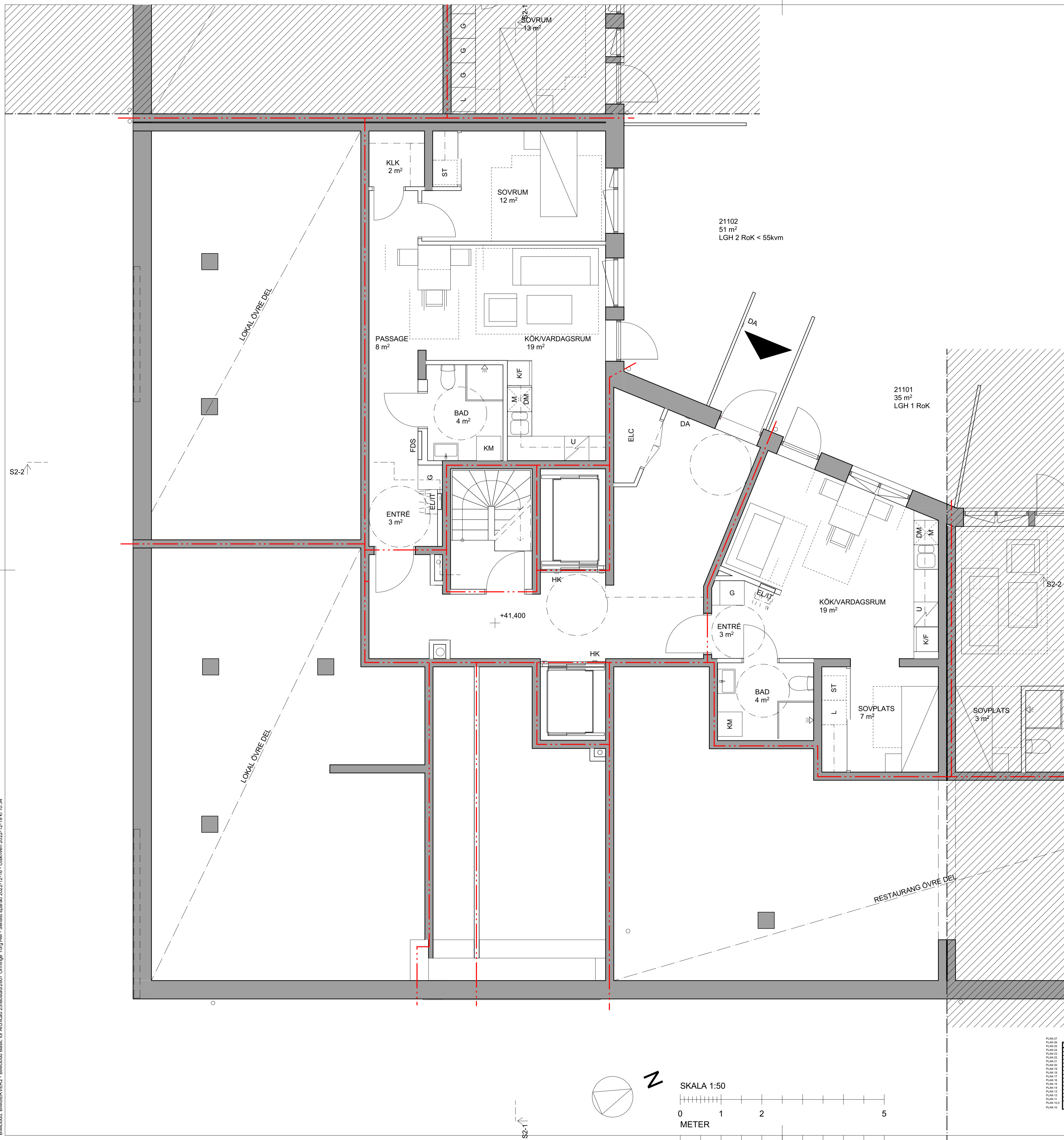

BET	ANT	ÄNDRING AVSER	DATUM	Sign.
BYGGLOVHANDLING				
ORMINGE 46:2				
ORMINGE TORG				
BYGG-HERRE	Åke Sundvall Byggnads AB & Elisby Fastigheter AB			
(A)	ETTELVA Arkitekter AB/ & Arkitektstudiohaga			
K	Structor Bygg Stockholm			
E	Exengo			
VVS	PGB VVS & Energi AB			
Br	Bengt Dahlgren Brand och Risk AB			
LUPPROG NR	2607	RITAD AV	DR / SL	HANDLÄGGARE
DATUM	2022-12-19	ANSVÄRIG	David Reinius	SL
PLANER, TRH 2				
PLAN 10,5 GÅRDSPLAN				
SKALA A1 A3	1:50	NUMMER	A-40-1-21101	BET

BIMcloud: BIMSERVER2 - BIMcloud Base for ArchCAD 25/2022/12-19 - Utskrift 2022-12-19 10:34

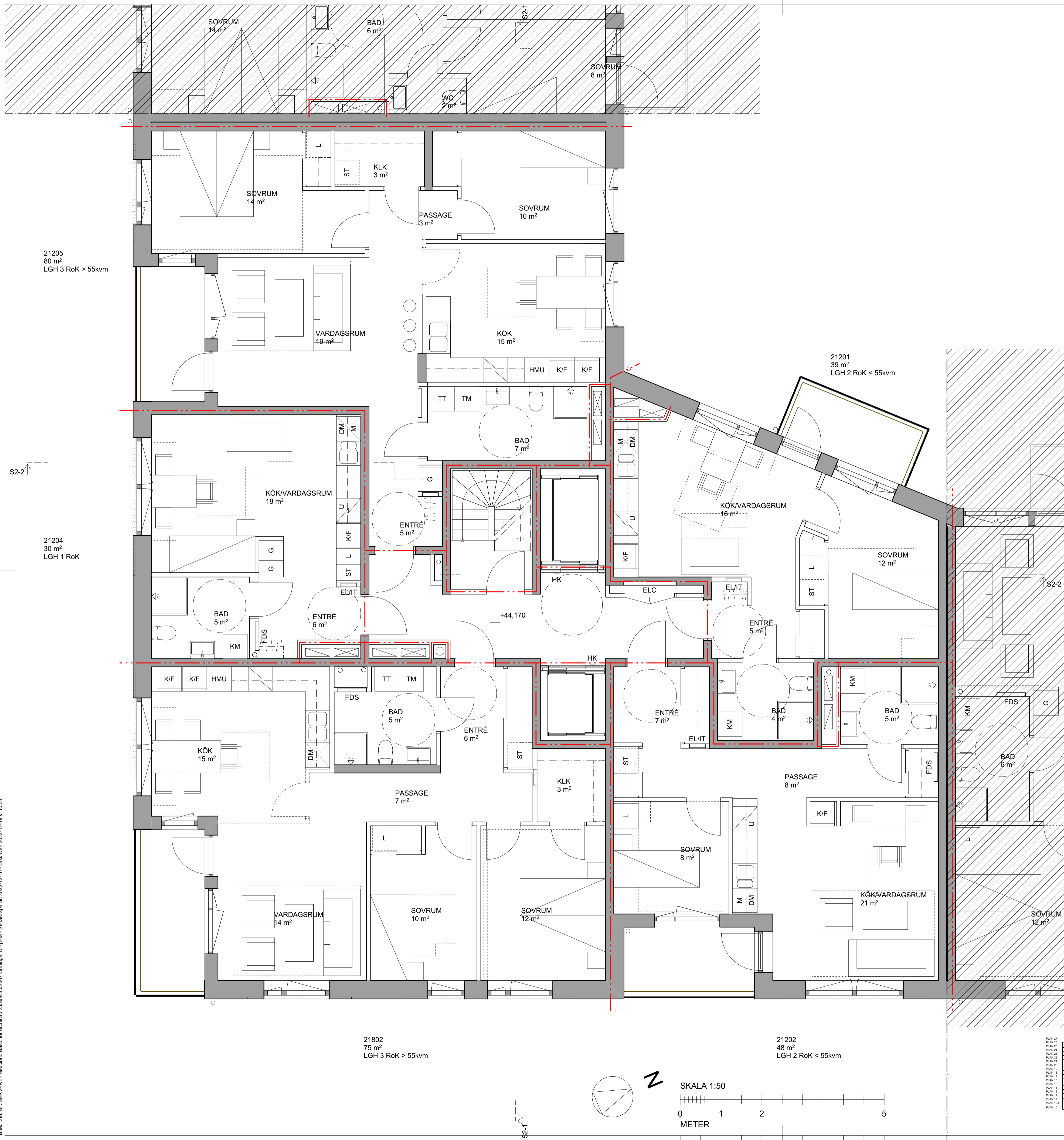

FÖRKLARINGAR

GÄLLANDE BBR 29.
HÖJDSYSTEM RH2000.
MÅTT ANGES I METER ENL. BYGGHANDLINGAR 90.
PLUSHÖJDER ANGES I METER.

BRANDCELLSGRÄNSER:
E130
E160
E190

KONNEKTIONSLINJE
AVDELBART KÖK

- DA DÖRRAUTOMATIK
- HK HISSKNAPP
- BV BARNVAGN
- RS RULLSTOL
- EL/IT CENTRALER, INFÄLLDA
- G Garderob
- L LINNESKÅP
- ST STÅDSKÅP
- K/F KYL/FRYSSKÅP
- HMU HÖGSKÅP MED UGN OCH MIKRO
- H HÖGSKÅP
- M MIKRO
- U UGN
- SPIS
- DM DISKMASKIN
- KM KOMBIMASKIN
- KM PLATS FÖR KOMBIMASKIN
- TM TVÄTTMASKIN
- TT TORKTUMLARE
- SLA SAMLINGSLÅDA SCHAFT
- IL INSPEKTIONSLUCKA
- RL RÖKLUCKA
- RLT RÖKLUCKA PÅ TAK
- FLH FLÄKTHUV

INREDNING/UTRUSTNING TVÄTTSTUGA
TM (TVÄTTMASKIN), TT (TORKTUMLARE),
TS (TORKSKÅP), AB (ARBETSBORD), TB (TVÄTTBÄNK),
LS (LAKANSTRÄCKARE), SB (STRYKBRÄDA),
TR (TVÄTTRÄNNA).

FÖRESKRIFTER

BRÖSTNINGSHÖJD FÖNSTER (BH) ÄR 600 MM ÖFG.
DÄR INGET ANNAT ANGES. BH ANGES I MILLIMETER.

HÄNVISNINGAR

SEKTIONER SE A-40-2-100 - A-40-2-102
FASADER SE A-40-3-100 - A-40-3-109

21205
80 m²
LGH 3 RoK > 55kvm

21201
39 m²
LGH 2 RoK < 55kvm

21204
30 m²
LGH 1 RoK

21802
75 m²
LGH 3 RoK > 55kvm

21202
48 m²
LGH 2 RoK < 55kvm

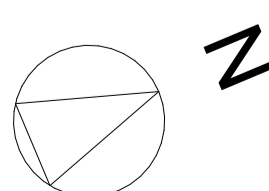

SKALA 1:50

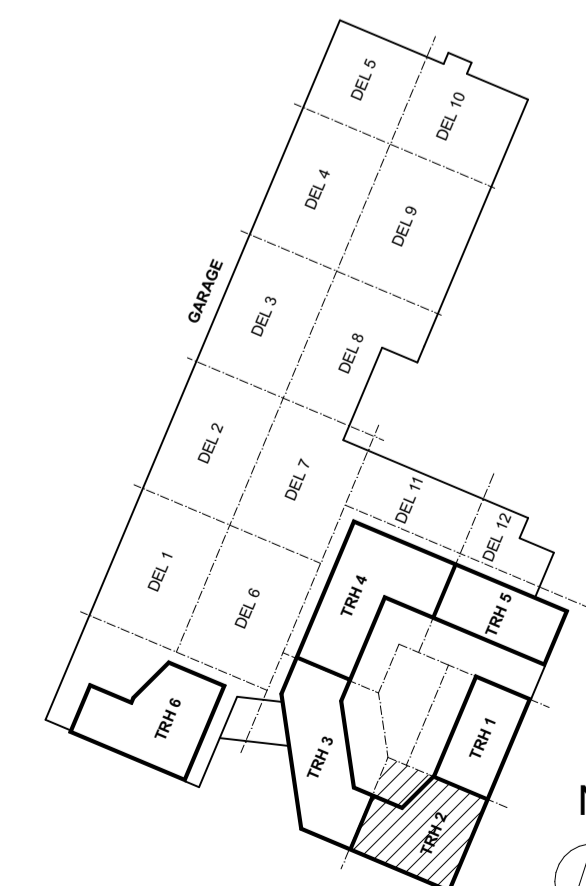
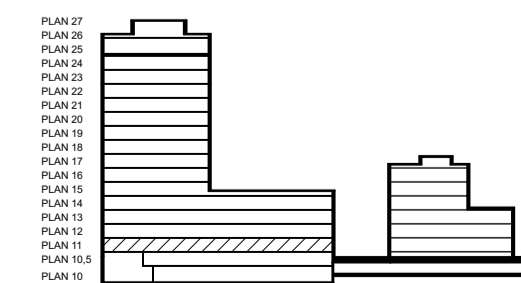

BET	ANT	ÄNDRING AVSER	DATUM	Sign.
BYGGLOVHANDLING				
ORMINGE 46:2				
BYGG-HERRE	Åke Sundvall Byggnads AB & Elisby Fastigheter AB			
(A)	ETTELVA Arkitekter AB/ & Arkitektstudiohaga			
K	Structor Bygg Stockholm			
E	Exengo			
VVS	PGB VVS & Energi AB			
Br	Bengt Dahlgren Brand och Risk AB			
LUPPROR NR	2607	RITAD AV	DR / SL	HANDLAGGARE
DATUM	2022-12-19	ANSVARIG	David Reinius	SL
PLANER, TRH 2				
PLAN 11				
SKALA A1 A3	1:50	NUMMER	A-40-1-21201	
BET				

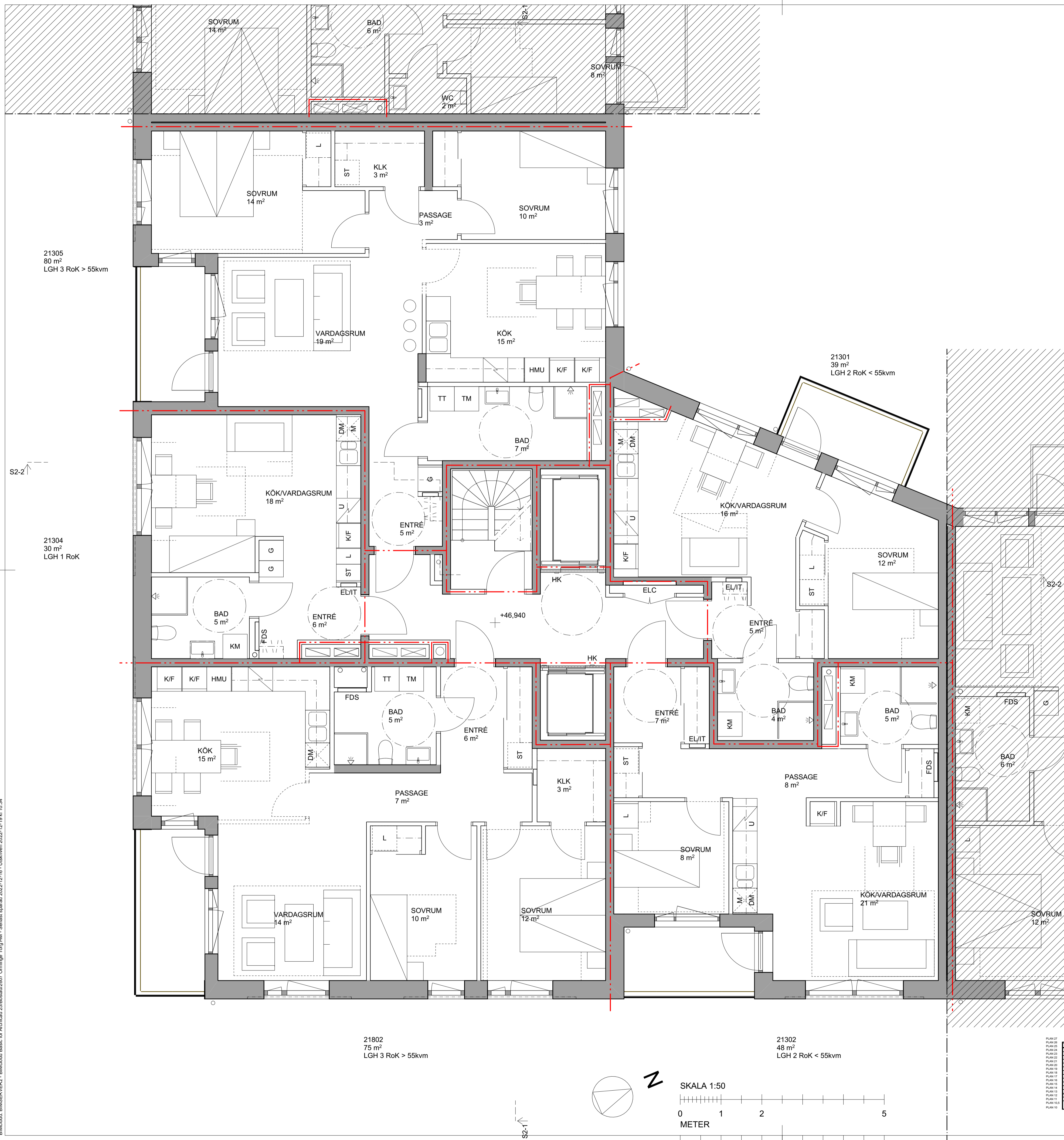

FÖRKLARINGAR

GÄLLANDE BBR 29.
HÖJDSYSTEM RH2000.
MÅTT ANGES I METER ENL. BYGGHANDLINGAR 90.
PLUSHÖJDER ANGES I METER.

BRANDCELLSGRÄNSER:
E130
E160
E190

KONNEKTIONSLINJE
AVDELBART KÖK

DA DÖRRAUTOMATIK
HK HISSKNAPP
BV BARNVAGN
RS RULLSTOL
EL/IT CENTRALER, INFÄLLDA
G Garderob
L LINNESKÅP
ST STÅDSKÅP
K/F KYL/FRYS-SKÅP
HMU HÖGSKÅP MED UGN OCH MIKRO
H HÖGSKÅP
M MIKRO
U UGN
SPIS
DM DISKMASKIN
KM KOMBIMASKIN
KM PLATS FÖR KOMBIMASKIN
TM TVÄTTMASKIN
TT TORKTUMLARE
SLA SAMLINGSLÅDA SCHAFT
IL INSPEKTIONSLUCKA
RL RÖKLUCKA
RLT RÖKLUCKA PÅ TAK
FLH FLÄKTHUV

INREDNING/UTRUSTNING TVÄTTSTUGA
TM (TVÄTTMASKIN), TT (TORKTUMLARE),
TS (TORKSKÅP), AB (ARBETS BORD), TB (TVÄTTBÄNK),
LS (LAKANSTRÄCKARE), SB (STRYKBRÄDA),
TR (TVÄTTTRÄNNA).

FÖRESKRIFTER

BRÖSTNINGSHÖJD FÖNSTER (BH) ÄR 600 MM ÖFG.
DÄR INGET ANNAT ANGES. BH ANGES I MILLIMETER.

HÄNVISNINGAR

SEKTIONER SE A-40-2-100 - A-40-2-102
FASADER SE A-40-3-100 - A-40-3-109

BET	ANT	ÄNDRING AVSER	DATUM	Sign.
BYGGLOVHANDLING				
ORMINGE 46:2				
			ÅKE SUNDVALL	
ORMINGE TORG				
BYGG- HERRE	Åke Sundvall Byggnads AB & Elisby Fastigheter AB			
(A)	ETTELVA Arkitekter AB/ & Arkitektstudiohaga			
K	Structor Bygg Stockholm			
E	Exengo			
VVS	PGB VVS & Energi AB			
Br	Bengt Dahlgren Brand och Risk AB			
LUPPDRAG NR	2607	RITAD AV	DR / SL	HANDLAGGARE
DATUM	2022-12-19	ANSVARIG	David Reinius	SL
PLANER, TRH 2				
PLAN 12				
SKALA A1 A3	1:50	NUMMER	A-40-1-21301	
BET				

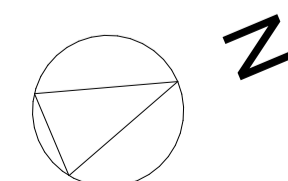

SKALA 1:50

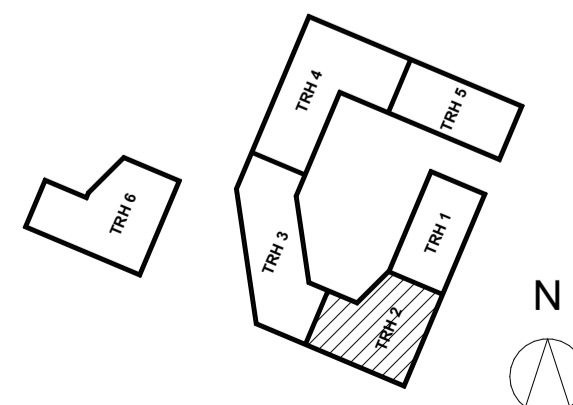
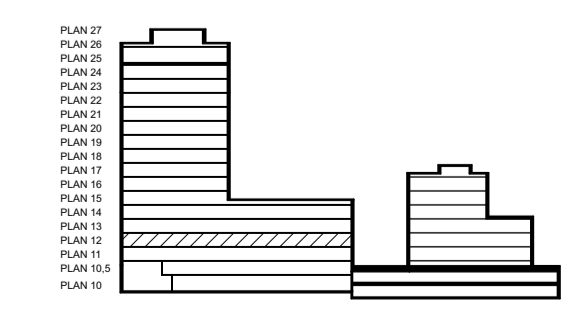
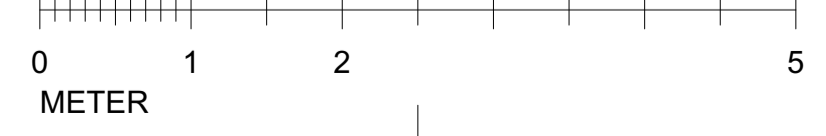

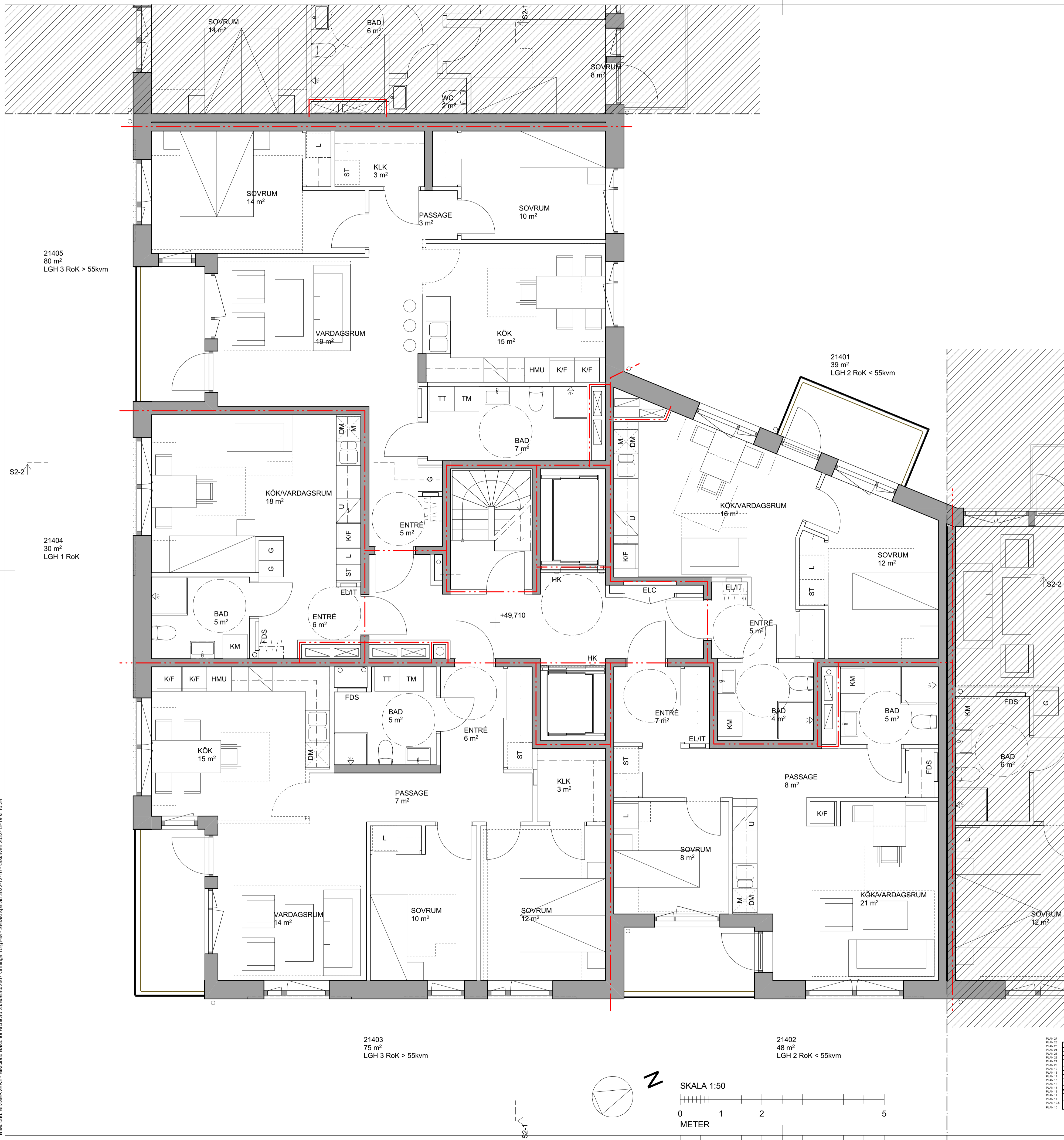

FÖRKLARINGAR

GÄLLANDE BBR 29.
HÖJDSYSTEM RH2000.
MÅTT ANGES I METER ENL. BYGGHANDLINGAR 90.
PLUSHÖJDER ANGES I METER.

BRANDCELLSGRÄNSER:
E130
E160
E190

KONNEKTIONSLINJE
AVDELBART KÖK

- DA DÖRRAUTOMATIK
- HK HISSKNAPP
- BV BARNVAGN
- RS RULLSTOL
- EL/IT CENTRALER, INFÄLLDA
- G Garderob
- L LINNESKÅP
- ST STÅDSKÅP
- K/F KYL/FRYSSKÅP
- HMU HÖGSKÅP MED UGN OCH MIKRO
- H HÖGSKÅP
- M MIKRO
- U UGN
- SPIS
- DM DISKMASKIN
- KM KOMBIMASKIN
- KM PLATS FÖR KOMBIMASKIN
- TM TVÄTTMASKIN
- TT TORKTUMLARE
- SLA SAMLINGSLÅDA SCHAFT
- IL INSPEKTIONSLUCKA
- RL RÖKLUCKA
- RLT RÖKLUCKA PÅ TAK
- FLH FLÄKTHUV

INREDNING/UTRUSTNING TVÄTTSTUGA
TM (TVÄTTMASKIN), TT (TORKTUMLARE),
TS (TORKSKÅP), AB (ARBETS BORD), TB (TVÄTTBÄNK),
LS (LAKANSTRÄCKARE), SB (STRYKBRÄDA),
TR (TVÄTTRÄNNA).

FÖRESKRIFTER

BRÖSTNINGSHÖJD FÖNSTER (BH) ÄR 600 MM ÖFG.
DÄR INGET ANNAT ANGES. BH ANGES I MILLIMETER.

HÄNVISNINGAR

SEKTIONER SE A-40-2-100 - A-40-2-102
FASADER SE A-40-3-100 - A-40-3-109

BET	ANT	ÄNDRING AVSER	DATUM	Sign.
BYGGLOVHANDLING				
ORMINGE 46:2				
			ÅKE SUNDVALL	
ORMINGE TORG				
BYGG-HERRE	Åke Sundvall Byggnads AB & Elisby Fastigheter AB			
(A)	ETTELVA Arkitekter AB/ & Arkitektstudiohaga			
K	Structor Bygg Stockholm			
E	Exengo			
VVS	PGB VVS & Energi AB			
Br	Bengt Dahlgren Brand och Risk AB			
LUPPROG NR	2607	RITAD AV	DR / SL	HANDLAGGARE
DATUM	2022-12-19	ANSVARIG	David Reinius	SL
PLANER, TRH 2				
PLAN 13				
SKALA A1 A3	1:50	NUMMER	A-40-1-21401	
BET				

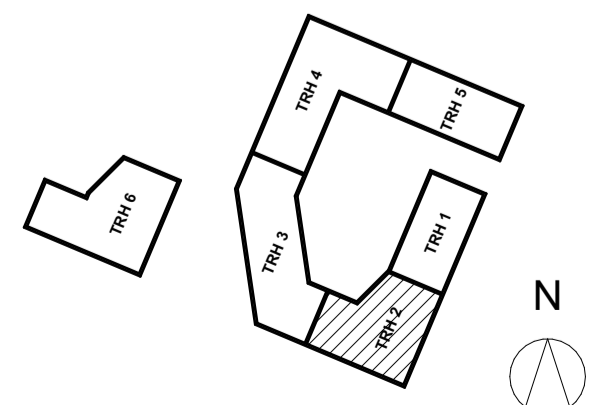
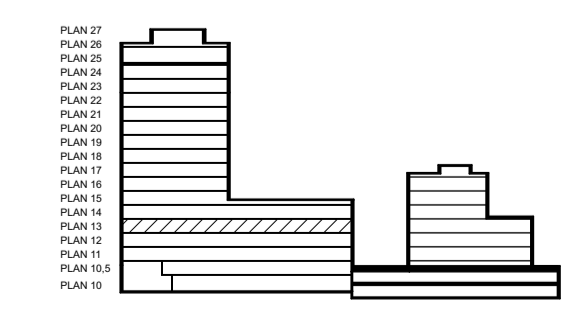
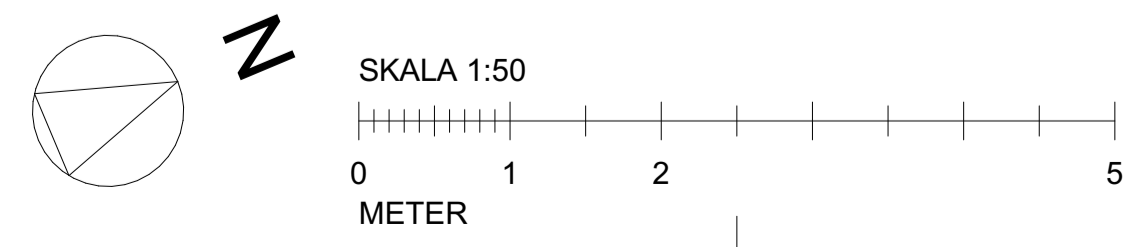

BIMcloud: BIMSEKVENZ - BIMcloud Base for Archcad 25/08/2022 12:16 - Utskrift: 2022-12-19 14:10:34

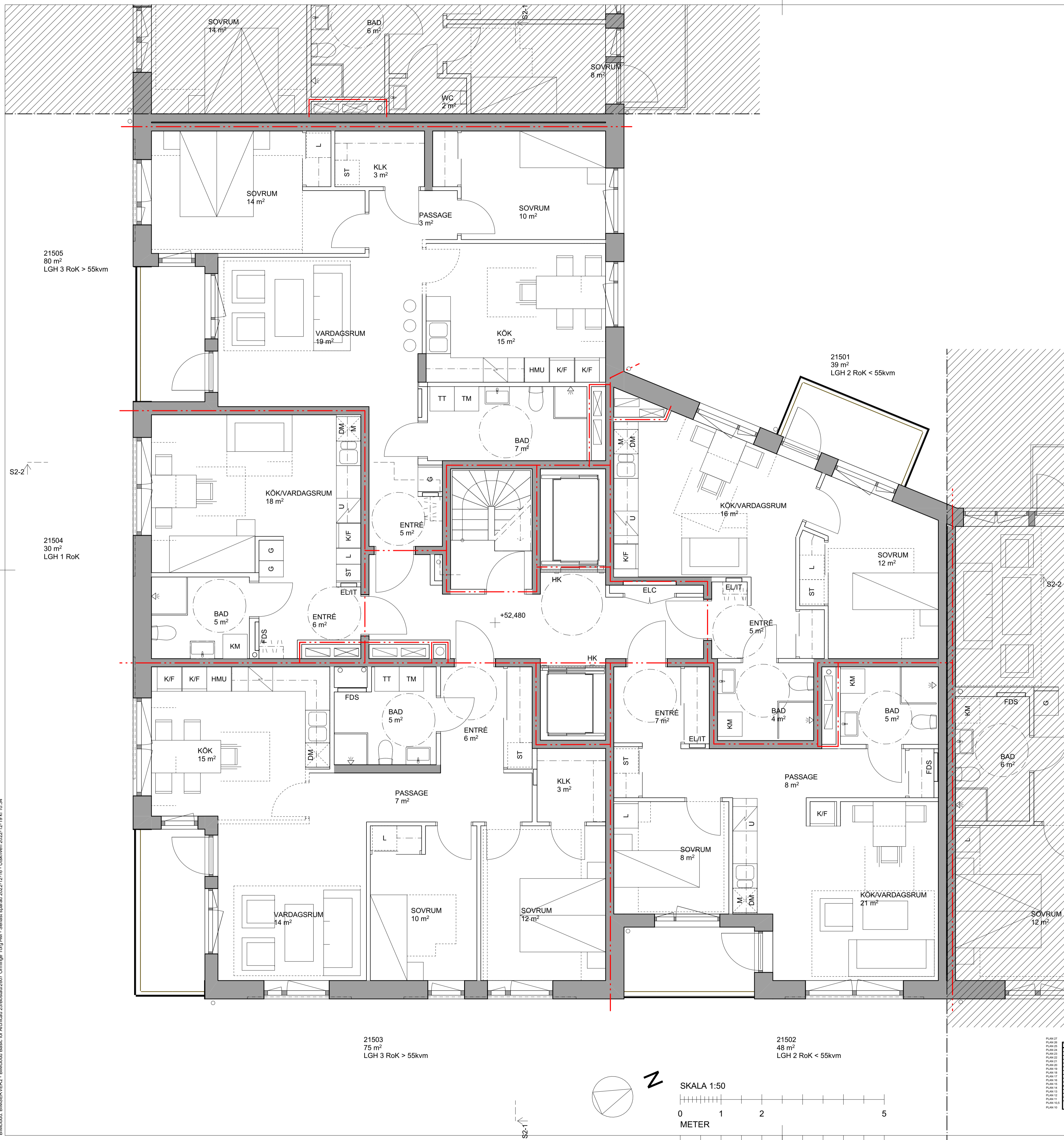

FÖRKLARINGAR

GÄLLANDE BBR 29.
HÖJDSYSTEM RH2000.
MÄTT ANGES I METER ENL. BYGGHANDLINGAR 90.
PLUSHÖJDER ANGES I METER.

BRANDCELLSGRÄNSER:
E130
E160
E190

KONNEKTIONSLINJE
AVDELBART KÖK

- DA DÖRRAUTOMATIK
- HK HISSKNAPP
- BV BARNVAGN
- RS RULLSTOL
- EL/IT CENTRALER, INFÄLLDA
- G Garderob
- L LINNESKÅP
- ST STÅDSKÅP
- K/F KYL/FRYS-SKÅP
- HMU HÖGSKÅP MED UGN OCH MIKRO
- H HÖGSKÅP
- M MIKRO
- U UGN
- SPIS
- DM DISKMASKIN
- KM KOMBIMASKIN
- KMI PLATS FÖR KOMBIMASKIN
- TM TVÄTTMASKIN
- TT TORKTUMLARE
- SLA SAMLINGSLÅDA SCHAFT
- IL INSPEKTIONSLUCKA
- RL RÖKLUCKA
- RLT RÖKLUCKA PÅ TAK
- FLH FLÄKTHUV

INREDNING/UTRUSTNING TVÄTTSTUGA
TM (TVÄTTMASKIN), TT (TORKTUMLARE),
TS (TORKSKÅP), AB (ARBETS BORD), TB (TVÄTTBÄNK),
LS (LAKANSTRÄCKARE), SB (STRYKBRÄDA),
TR (TVÄTTTRÄNNA).

FÖRESKRIFTER

BRÖSTNINGSHÖJD FÖNSTER (BH) ÄR 600 MM ÖFG.
DÄR INGET ANNAT ANGES. BH ANGES I MILLIMETER.

HÄNVISNINGAR

SEKTIONER SE A-40-2-100 - A-40-2-102
FASADER SE A-40-3-100 - A-40-3-109

BET	ANT	ÄNDRING AVSER	DATUM	Sign.
BYGGLOVHANDLING				
ORMINGE 46:2				
BYGG-HERRE	Åke Sundvall Byggnads AB & Elisby Fastigheter AB			
(A)	ETTELVA Arkitekter AB/ & Arkitektstudiohaga			
K	Structor Bygg Stockholm			
E	Exengo			
VVS	PGB VVS & Energi AB			
Br	Bengt Dahlgren Brand och Risk AB			
LUPPDRAG NR	TRITAD AV	HANDLAGGARE		
2607	DR / SL	SL		
DATUM	ANSVARIG			
2022-12-19	David Reinius			
PLANER, TRH 2				
PLAN 14				
SKALA A1 A3	NUMMER	BET		
1:50	1:100	A-40-1-21501		

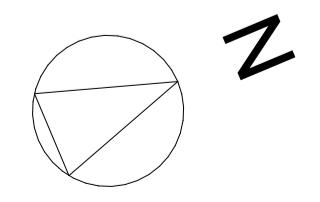

SKALA 1:50

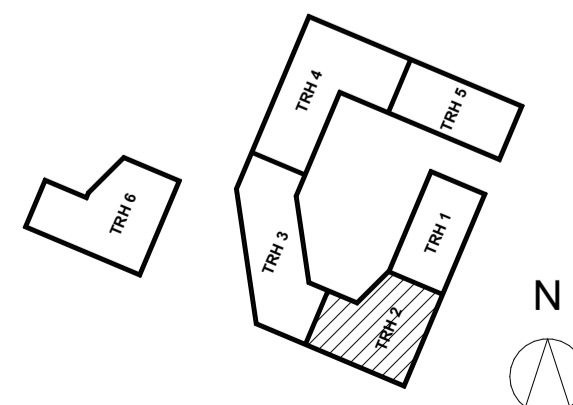
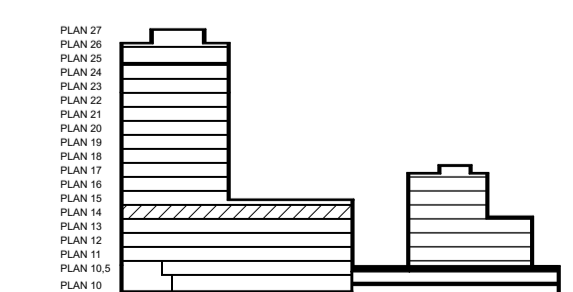

BIMcloud: BIMSERVER2 - BIMcloud Base for Archcad 25/03/2022 12:16 - Utskrift: 2022-12-19 14:10:34

FÖRKLARINGAR

GÄLLANDE BBR 29.
HÖJDSYSTEM RH2000.
MÄTT ANGES I METER ENL. BYGGHANDLINGAR 90.
PLUSHÖJDER ANGES I METER.

BRANDCELLSGRÄNSER:
E130
E160
E190

KONNEKTIONSLINJE
AVDELBART KÖK

- DA DÖRRAUTOMATIK
- HK HISSKNAPP
- BV BARNVAGN
- RS RULLSTOL
- EL/IT CENTRALER, INFÄLLDA
- G Garderob
- L LINNESKÅP
- ST STÅDSKÅP
- K/F KYL/FRYS-SKÅP
- HMU HÖGSKÅP MED UGN OCH MIKRO
- H HÖGSKÅP
- M MIKRO
- U UGN
- SPIS
- DM DISKMASKIN
- KM KOMBIMASKIN
- KM PLATS FÖR KOMBIMASKIN
- TM TVÄTTMASKIN
- TT TORKTUMLARE
- SLA SAMLINGSLÅDA SCHAFT
- IL INSPEKTIONSLUCKA
- RL RÖKLUCKA
- RLT RÖKLUCKA PÅ TAK
- FLH FLÄKTHUV

INREDNING/UTRUSTNING TVÄTTSTUGA
TM (TVÄTTMASKIN), TT (TORKTUMLARE),
TS (TORKSKÅP), AB (ARBETS BORD), TB (TVÄTTBÄNK),
LS (LAKANSTRÄCKARE), SB (STRYKBRÄDA),
TR (TVÄTTRÄNNA).

FÖRESKRIFTER

BRÖSTNINGSHÖJD FÖNSTER (BH) ÄR 600 MM ÖFG.
DÄR INGET ANNAT ANGES. BH ANGES I MILLIMETER.

HÄNVISNINGAR

SEKTIONER SE A-40-2-100 - A-40-2-102
FASADER SE A-40-3-100 - A-40-3-109



21605
80 m²
LGH 3 RoK > 55kvm

21601
39 m²
LGH 2 RoK < 55kvm

21604
30 m²
LGH 1 RoK

21603
75 m²
LGH 3 RoK > 55kvm

21602
48 m²
LGH 2 RoK < 55kvm

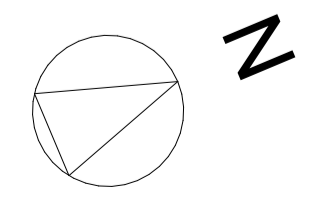

SKALA 1:50

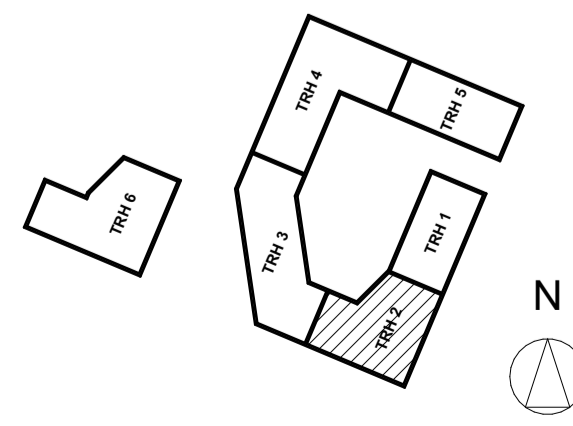
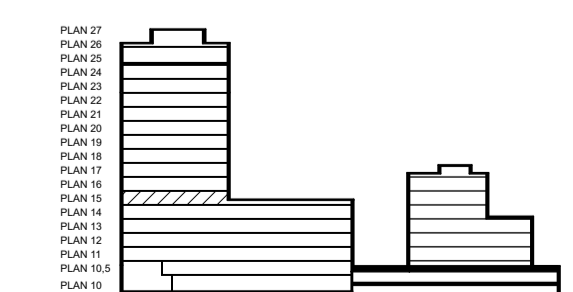
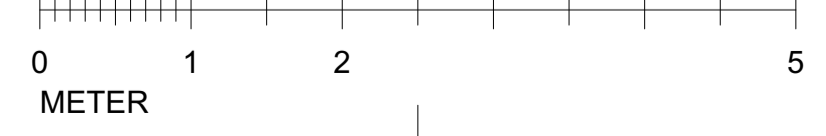

BET	ANT	ÄNDRING AVSER	DATUM	Sign.
BYGGLOVHANDLING				
ORMINGE 46:2				
BYGG-HERRE	Åke Sundvall Byggnads AB & Elisby Fastigheter AB			
(A)	ETTELVA Arkitekter AB/ & Arkitektstudiohaga			
K	Structor Bygg Stockholm			
E	Exengo			
VVS	PGB VVS & Energi AB			
Br	Bengt Dahlgren Brand och Risk AB			
LUPPDRAG NR	TRITAD AV	HANDLAGGARE		
2607	DR / SL	SL		
DATUM	ANSVARIG			
2022-12-19	David Reinius			
PLANER, TRH 2				
PLAN 15				
SKALA A1 A3	NUMMER	BET		
1:50	1:100	A-40-1-21601		

BIMcloud: BIMSERVER2 - BIMcloud Base for Archicad 26/Boson/2607 Orminge Torg AB - Senast sparad 2022-12-16 - Utskrift 2022-12-19 kl 10:34

FÖRKLARINGAR

GÄLLANDE BBR 29.
HÖJDSYSTEM RH2000.
MÄTT ANGES I METER ENL. BYGGHANDLINGAR 90.
PLUSHÖJDER ANGES I METER.

BRANDCELLSGRÄNSER:
E130
E160
E190

KONNEKTIONSLINJE
AVDELBART KÖK

- DA DÖRRAUTOMATIK
- HK HISSKNAPP
- BV BARNVAGN
- RS RULLSTOL
- EL/IT CENTRALER, INFÄLLDA
- G Garderob
- L LINNESKÅP
- ST STÅDSKÅP
- K/F KYL/FRYSSKÅP
- HMU HÖGSKÅP MED UGN OCH MIKRO
- H HÖGSKÅP
- M MIKRO
- U UGN
- SPIS
- DM DISKMASKIN
- KM KOMBIMASKIN
- KMI PLATS FÖR KOMBIMASKIN
- TM TVÄTTMASKIN
- TT TORKTUMLARE
- SLA SAMLINGSLÅDA SCHAFT
- IL INSPEKTIONSLUCKA
- RL RÖKLUCKA
- RLT RÖKLUCKA PÅ TAK
- FLH FLÄKTHUV

INREDNING/UTRUSTNING TVÄTTSTUGA
TM (TVÄTTMASKIN), TT (TORKTUMLARE),
TS (TORKSKÅP), AB (ARBETSBORD), TB (TVÄTTBÄNK),
LS (LAKANSTRÄCKARE), SB (STRYKBRÄDA),
TR (TVÄTTRÄNNA).

FÖRESKRIFTER

BRÖSTNINGSHÖJD FÖNSTER (BH) ÄR 600 MM ÖFG,
DÄR INGET ANNAT ANGES. BH ANGES I MILLIMETER.

HÄNVISNINGAR

SEKTIONER SE A-40-2-100 - A-40-2-102
FASADER SE A-40-3-100 - A-40-3-109



21704
69 m²
LGH 3 RoK > 55kvm

21703
40 m²
LGH 2 RoK < 55kvm

21702
75 m²
LGH 3 RoK > 55kvm

21701
89 m²
LGH 4 RoK

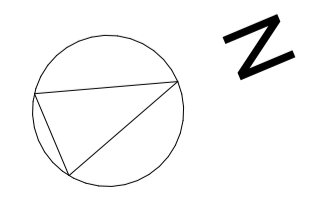

SKALA 1:50

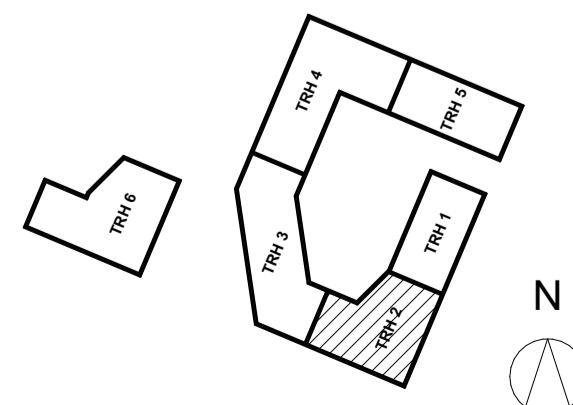
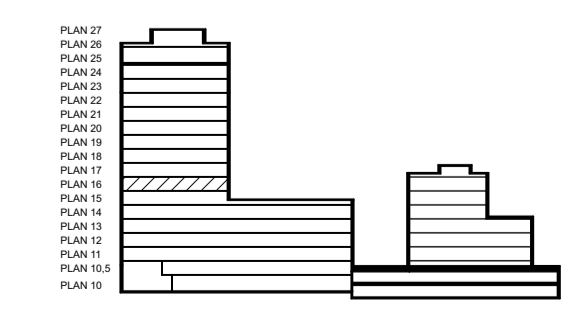
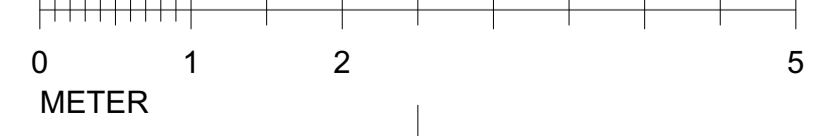

BET	ANT	ÄNDRING AVSER	DATUM	Sign.
BYGGLOVHANDLING				
ORMINGE 46:2				
ORMINGE TORG				
BYGG- HERRE	Åke Sundvall Byggnads AB & Elisby Fastigheter AB			
(A)	ETTELVA Arkitekter AB/ & Arkitektstudiohaga			
K	Structor Bygg Stockholm			
E	Exengo			
VVS	PGB VVS & Energi AB			
Br	Bengt Dahlgren Brand och Risk AB			
LUPPDRAG NR	2607	RITAD AV	DR / SL	HANDLAGGARE
DATUM	2022-12-19	ANSVARIG	David Reinlius	SL
PLANER, TRH 2				
PLAN 16				
SKALA A1 A3	1:50	1:100	NUMMER	BET
			A-40-1-21701	

FÖRKLARINGAR

GÄLLANDE BBR 29.
HÖJDSYSTEM RH2000.
MÄTT ANGES I METER ENL. BYGGHANDLINGAR 90.
PLUSHÖJDER ANGES I METER.

BRANDCELLSGRÄNSER:
E130
E160
E190

KONNEKTIONSLINJE
AVDELBART KÖK

- DA DÖRRAUTOMATIK
- HK HISSKNAPP
- BV BARNVAGN
- RS RULLSTOL
- EL/IT CENTRALER, INFÄLLDA
- G Garderob
- L LINNESKÅP
- ST STÅDSKÅP
- K/F KYL/FRYSSKÅP
- HMU HÖGSKÅP MED UGN OCH MIKRO
- H HÖGSKÅP
- M MIKRO
- U UGN
- SPIS
- DM DISKMASKIN
- KM KOMBIMASKIN
- KMI PLATS FÖR KOMBIMASKIN
- TM TVÄTTMASKIN
- TT TORKTUMLARE
- SLA SAMLINGSLÅDA SCHAFT
- IL INSPEKTIONSLUCKA
- RL RÖKLUCKA
- RLT RÖKLUCKA PÅ TAK
- FLH FLÄKTHUV

INREDNING/UTRUSTNING TVÄTTSTUGA
TM (TVÄTTMASKIN), TT (TORKTUMLARE),
TS (TORKSKÅP), AB (ARBETSBORD), TB (TVÄTTBÄNK),
LS (LAKANSTRÄCKARE), SB (STRYKBRÄDA),
TR (TVÄTTRÄNNA).

FÖRESKRIFTER

BRÖSTNINGSHÖJD FÖNSTER (BH) ÄR 600 MM ÖFG.
DÄR INGET ANNAT ANGES. BH ANGES I MILLIMETER.

HÄNVISNINGAR

SEKTIONER SE A-40-2-100 - A-40-2-102
FASADER SE A-40-3-100 - A-40-3-109



21904
69 m²
LGH 3 RoK > 55kvm

21903
40 m²
LGH 2 RoK < 55kvm

21902
75 m²
LGH 3 RoK > 55kvm

21901
89 m²
LGH 4 RoK

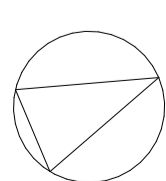

N

SKALA 1:50

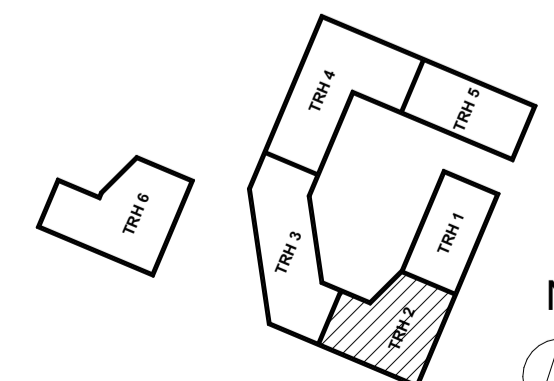
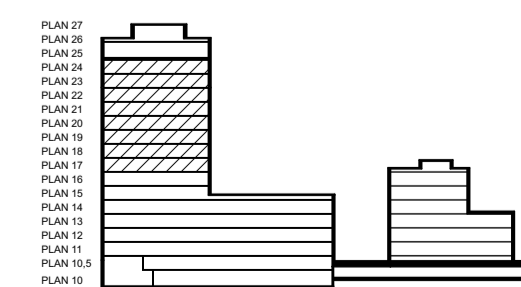

BET	ANT	ÄNDRING AVSER	DATUM	Sign.
BYGGLOVHANDLING				
ORMINGE 46:2				
ORMINGE TORG				
BYGG-HERRE	Åke Sundvall Byggnads AB & Elisby Fastigheter AB			
(A)	ETTELVA Arkitekter AB/ & Arkitektstudiohaga			
K	Structor Bygg Stockholm			
E	Exengo			
VVS	PGB VVS & Energi AB			
Br	Bengt Dahlgren Brand och Risk AB			
LUPPDRAG NR	2607	RITAD AV	DR / SL	HANDLAGGARE
DATUM	2022-12-19	ANSVARIG	David Reinlius	SL
PLANER, TRH 2				
PLAN 17-24				
SKALA A1 A3	1:50	NUMMER	A-40-1-21801	
BET				

FÖRKLARINGAR

GÄLLANDE BBR 29.
HÖJDSYSTEM RH2000.
MÅTT ANGES I METER ENL. BYGGHANDLINGAR 90.
PLUSHÖJDER ANGES I METER.

BRANDCELLSGRÄNSER:
E130
E160
E190

KONNEKTIONSLINJE
AVDELBART KÖK

- DA DÖRRAUTOMATIK
- HK HISSKNAPP
- BV BARNVAGN
- RS RULLSTOL
- EL/IT CENTRALER, INFÄLLDA
- G Garderob
- L LINNESKÅP
- ST STÅDSKÅP
- K/F KYL/FRYSSKÅP
- HMU HÖGSKÅP MED UGN OCH MIKRO
- H HÖGSKÅP
- M MIKRO
- U UGN
- SPIS
- DM DISKMASKIN
- KM KOMBIMASKIN
- KMI PLATS FÖR KOMBIMASKIN
- TM TVÄTTMASKIN
- TT TORKTUMLARE
- SLA SAMLINGSLÅDA SCHAKT
- IL INSPEKTIONSLUCKA
- RL RÖKLUCKA
- RLT RÖKLUCKA PÅ TAK
- FLH FLÄKTHUV

INREDNING/UTRUSTNING TVÄTTSTUGA
TM (TVÄTTMASKIN), TT (TORKTUMLARE),
TS (TORKSKÅP), AB (ARBETSBORD), TB (TVÄTTBÄNK),
LS (LAKANSTRÄCKARE), SB (STRYKBRÅDA),
TR (TVÄTTRÄNNA).

FÖRESKRIFTER

BRÖSTNINGSHÖJD FÖNSTER (BH) ÄR 600 MM ÖFG,
DÄR INGET ANNAT ANGES. BH ANGES I MILLIMETER.

HÄNVISNINGAR

SEKTIONER SE A-40-2-100 - A-40-2-102
FASADER SE A-40-3-100 - A-40-3-109

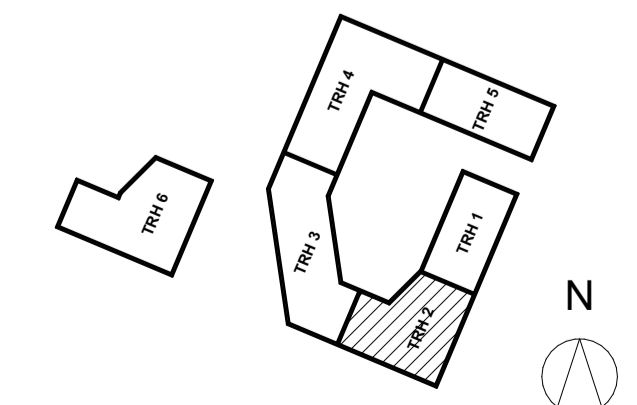
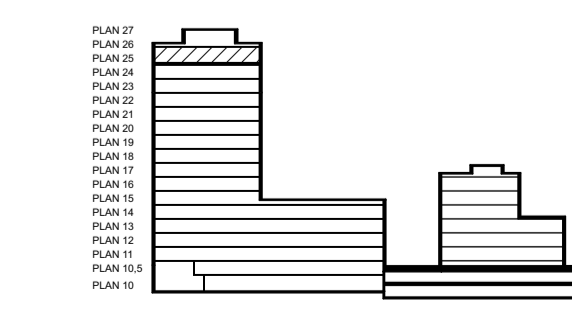

BET	ANT	ÄNDRING AVSER	DATUM	Sign.
BYGGLOVHANDLING				
ORMINGE 46:2				
ORMINGE TORG				
BYGG-HERRE	Åke Sundvall Byggnads AB & Elisby Fastigheter AB			
(A)	ETTELVA Arkitekter AB/ & Arkitektstudiohaga			
K	Structor Bygg Stockholm			
E	Exengo			
VVS	PGB VVS & Energi AB			
Br	Bengt Dahlgren Brand och Risk AB			
LUPPORAG NR	2607	RITAD AV	DR / SL	HANDLAGGARE
DATUM	2022-12-19	ANSVARIG	David Reinius	SL
PLANER, TRH 2				
PLAN 25 TERRASSPLAN				
SKALA A1 A3	1:50	NUMMER	A-40-1-22601	
BET				

BIMcloud: BIMSERVER2 - BIMcloud Base for Archcad 25/08/2022 12:16 - Utskrift 2022-12-19 10:34

FÖRKLARINGAR

GÄLLANDE BBR 29.
HÖJDSYSTEM RH2000.
MÄTT ANGES I METER ENL. BYGGHANDLINGAR 90.
PLUSHÖJDER ANGES I METER.

BRANDCELLSGRÄNSER:
E130
E160
E190

KONNEKTIONSLINJE
AVDELBART KÖK

- DA DÖRRAUTOMATIK
- HK HISSKNAPP
- BV BARNVAGN
- RS RULLSTOL
- EL/IT CENTRALER, INFÄLLDA
- G GARDERÖB
- L LINNESKÅP
- ST STÅDSKÅP
- KF KYL/FRYS-SKÅP
- HMU HÖGSKÅP MED UGN OCH MIKRO
- H HÖGSKÅP
- M MIKRO
- U UGN
- SPIS
- DM DISKMASKIN
- KM KOMBIMASKIN
- KM PLATS FÖR KOMBIMASKIN
- TM TVÄTTMASKIN
- TT TORKTUMLARE
- SLA SAMLINGSLÅDA SCHAKT
- IL INSPEKTIONSLUCKA
- RL RÖKLUCKA
- RLT RÖKLUCKA PÅ TAK
- FLH FLÄKTHUV

INREDNING/UTRUSTNING TVÄTTSTUGA
TM (TVÄTTMASKIN), TT (TORKTUMLARE),
TS (TORKSKÅP), AB (ARBETSBORD), TB (TVÄTTBÄNK),
LS (LAKANSTRÄCKARE), SB (STRYKBRÄDA),
TR (TVÄTTRÄNNA).

FÖRESKRIFTER

BRÖSTNINGSHÖJD FÖNSTER (BH) ÄR 600 MM ÖFG.
DÄR INGET ANNAT ANGES. BH ANGES I MILLIMETER.

HÄNVISNINGAR

SEKTIONER SE A-40-2-100 - A-40-2-102
FASADER SE A-40-3-100 - A-40-3-109

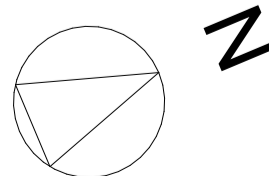
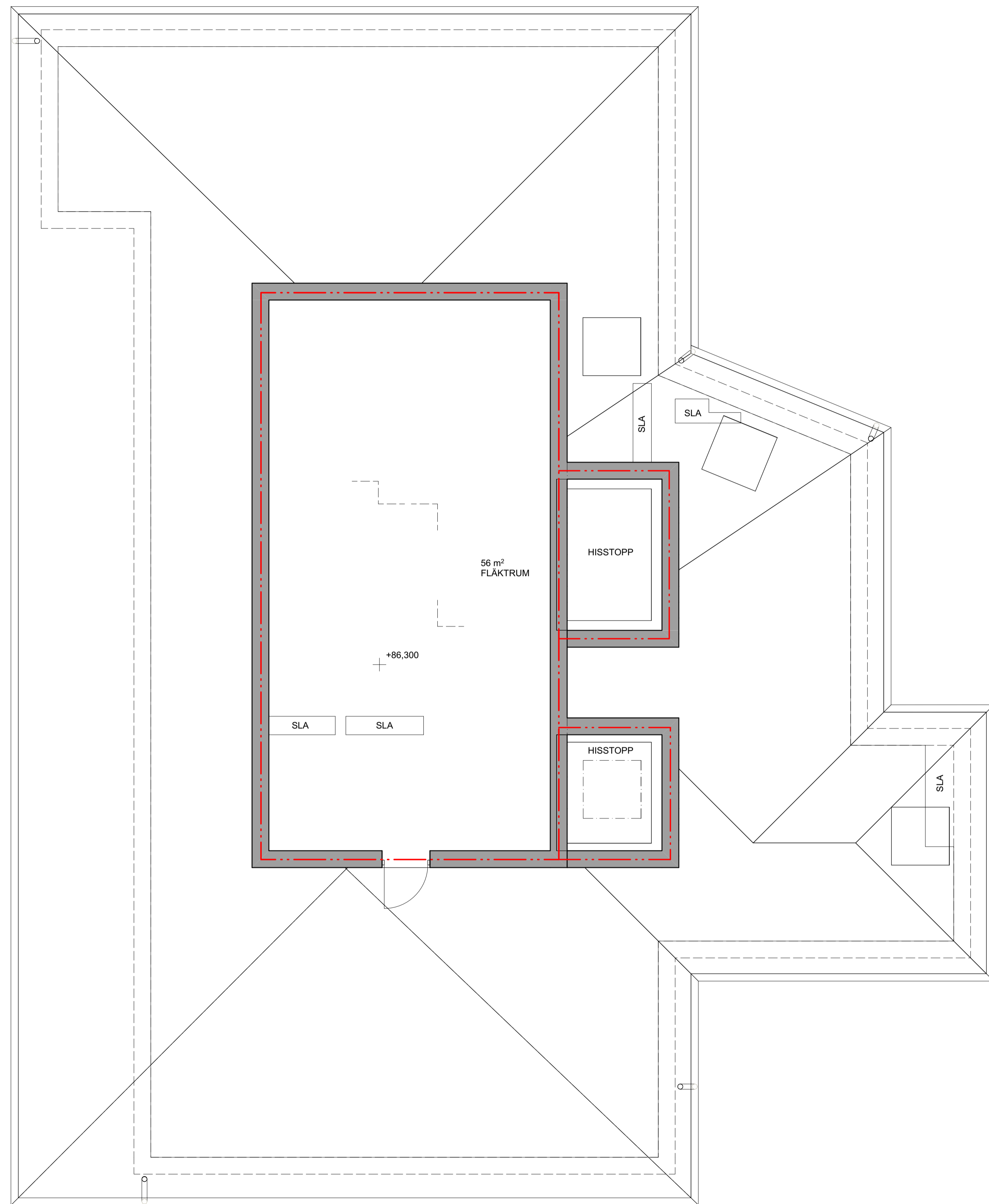

SKALA 1:50
0 1 2 5
METER

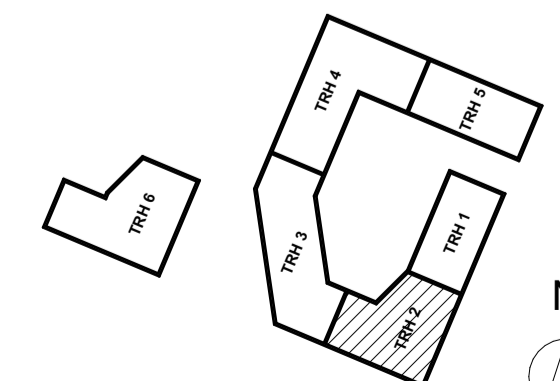
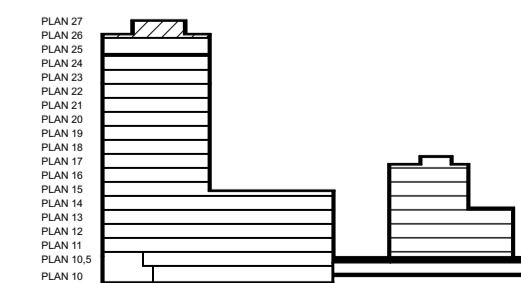

BET	ANT	ÄNDRING AVSER	DATUM	Sign.
BYGGLOVHANDLING				
ORMINGE 46:2				
BYGG-HERRE	Åke Sundvall Byggnads AB & Elisby Fastigheter AB			
(A)	ETTELVA Arkitekter AB/ & Arkitektstudiohaga			
K	Structor Bygg Stockholm			
E	Exengo			
VVS	PGB VVS & Energi AB			
Br	Bengt Dahlgren Brand och Risk AB			
LUPPDRAG NR	2607	RITAD AV	DR / SL	HANDLAGGARE
DATUM	2022-12-19	ANSVARIG	David Reinlius	SL
PLANER, TRH 2				
PLAN 26 VINDSPAN				
SKALA A1 A3	1:50	NUMMER	A-40-1-22701	BET

FÖRKLARINGAR

GÄLLANDE BBR 29.
HÖJDSYSTEM RH2000.
MÅTT ANGES I METER ENL. BYGGHANDLINGAR 90.
PLUSHÖJDER ANGES I METER.

BRANDCELLSGRÄNSER:
E130
E160
E190

KONNEKTIONSLINJE
AVDELBART KÖK

- DA DÖRRAUTOMATIK
- HK HISSKNAPP
- BV BARNVAGN
- RS RULLSTOL
- EL/IT CENTRALER, INFÄLLDA
- G Garderob
- L LINNESKÅP
- ST STÅDSKÅP
- KF KYL/FRYS-SKÅP
- HMU HÖGSKÅP MED UGN OCH MIKRO
- H HÖGSKÅP
- M MIKRO
- U UGN
- SPIS
- DM DISKMASKIN
- KM KOMBIMASKIN
- KMI PLATS FÖR KOMBIMASKIN
- TM TVÄTTMASKIN
- TT TORKTUMLARE
- SLA SAMLINGSLÅDA SCHAKT
- IL INSPEKTIONSLUCKA
- RL RÖKLUCKA
- RLT RÖKLUCKA PÅ TAK
- FLH FLÄKTHUV

INREDNING/UTRUSTNING TVÄTTSTUGA
TM (TVÄTTMASKIN), TT (TORKTUMLARE),
TS (TORKSKÅP), AB (ARBETSBORD), TB (TVÄTTBÄNK),
LS (LAKANSTRÄCKARE), SB (STRYKBRÅDA),
TR (TVÄTTRÄNNA).

FÖRESKRIFTER

BRÖSTNINGSHÖJD FÖNSTER (BH) ÄR 600 MM ÖFG.
DÄR INGET ANNAT ANGES. BH ANGES I MILLIMETER.

HÄNVISNINGAR

SEKTIONER SE A-40-2-100 - A-40-2-102
FASADER SE A-40-3-100 - A-40-3-109

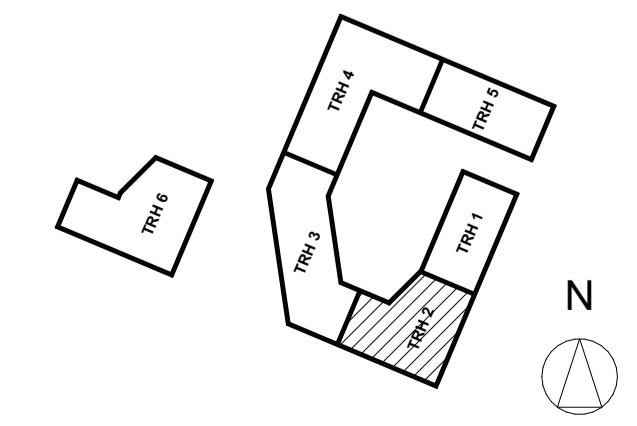
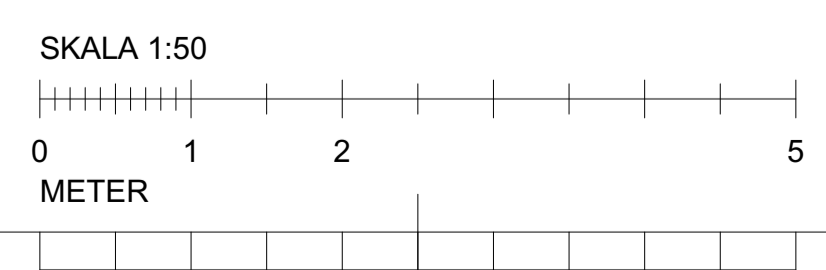
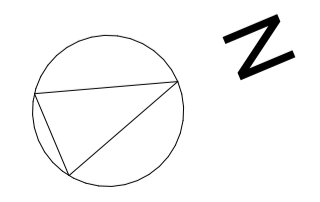
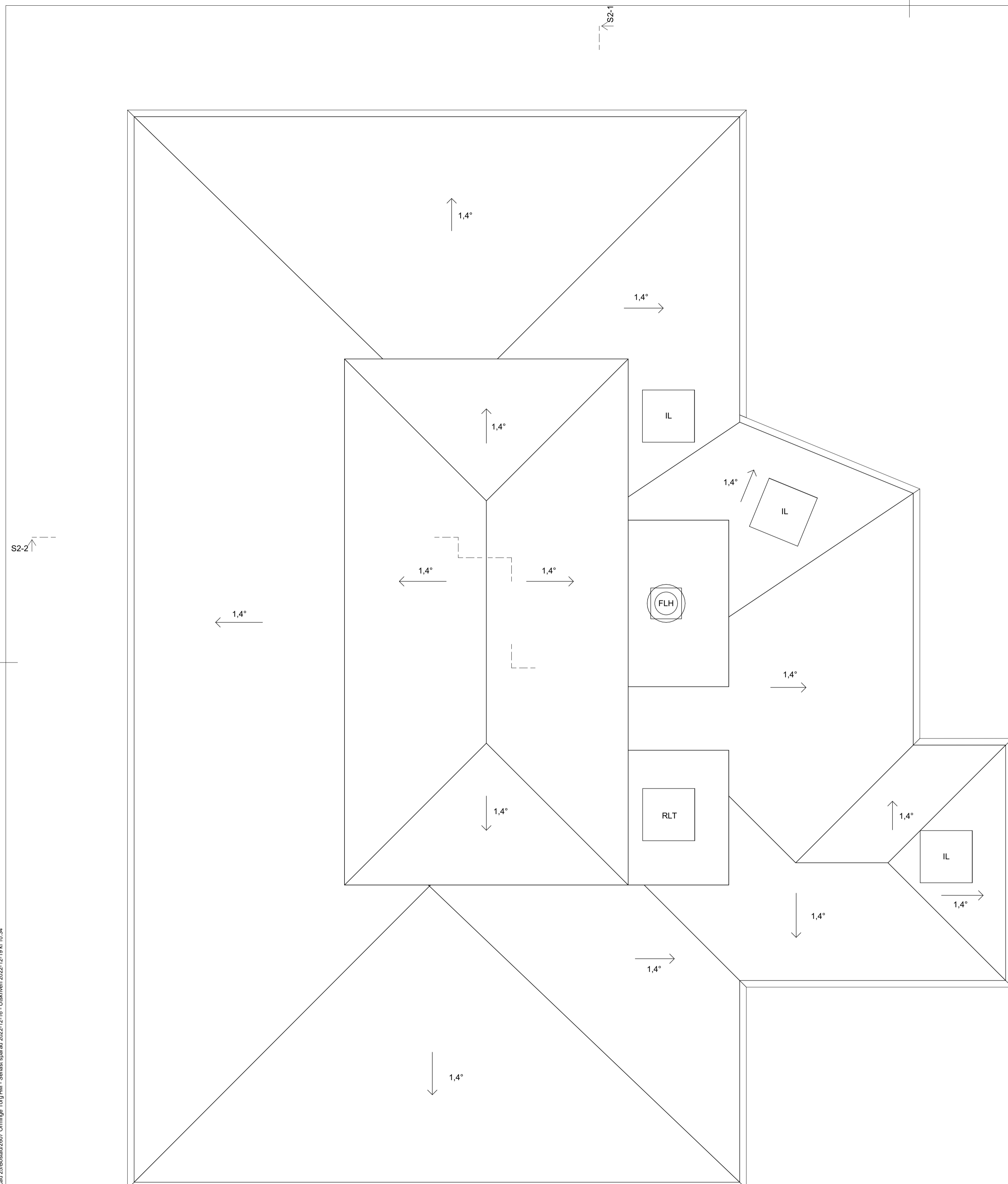

BET	ANT	ÄNDRING AVSER	DATUM	Sign.
BYGGLOVHANDLING				
ORMINGE 46:2				
BYGG-HERRE	Åke Sundvall Byggnads AB & Elisby Fastigheter AB			
(A)	ETTELVA Arkitekter AB/ & Arkitektstudiohaga			
K	Structor Bygg Stockholm			
E	Exengo			
VVS	PGB VVS & Energi AB			
Br	Bengt Dahlgren Brand och Risk AB			
LUPPDRAG NR	2607	RITAD AV	DR / SL	HANDLAGGARE
DATUM	2022-12-19	ANSVÄRIG	David Reinius	SL
PLANER, TRH 2				
PLAN 27 TAKPLAN				
SKALA A1 A3	1:50	NUMMER	A-40-1-22801	BET

BIMcloud: BIMSERVER2 - BIMcloud Base for Archicad 26 (64bit) 2022-12-19 10:34

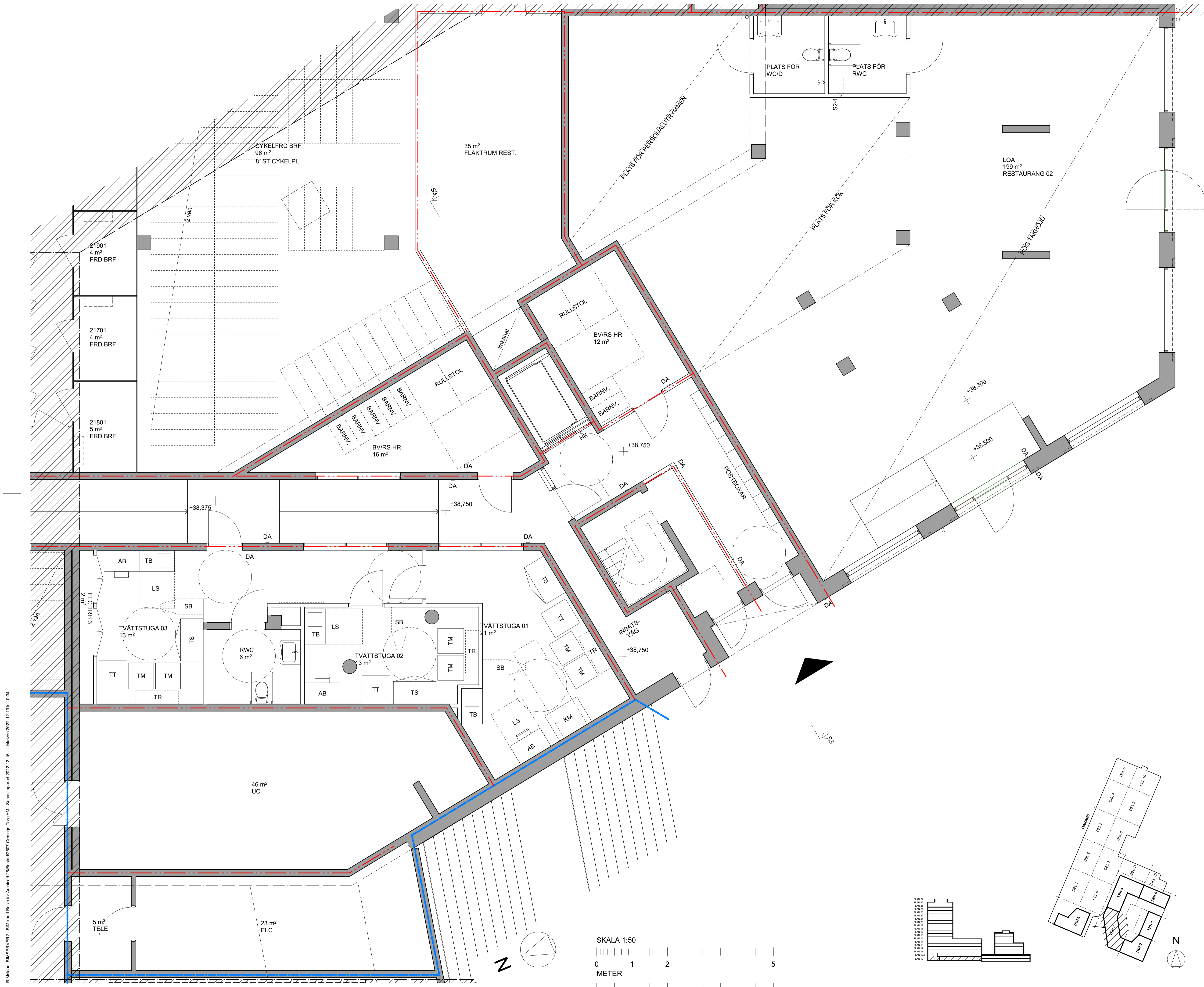

FÖRKLARINGAR

GÄLLANDE BBR 29.
 HÖJDSYSTEM RH2000.
 MÅTT ANGES I METER ENL. BYGGHANDLINGAR 90.
 PLUSHÖJDER ANGES I METER.

BRANDCELLSGRÄNSER:
 E130
 E160
 E190

KONNEKTIONSLINJE
 AVDELBART KÖK

- DA DÖRRAUTOMATIK
- HK HISSKNAPP
- BV BARNVAGN
- RS RULLSTOL
- EL/IT CENTRALER, INFÄLLDA
- G GARDEROB
- L LINNESKÅP
- ST STÅDSKÅP
- KF KYL/FRYSSKÅP
- HMU HÖGSKÅP MED UGN OCH MIKRO
- H HÖGSKÅP
- M MIKRO
- U UGN
- SPIS
- DM DISKMASKIN
- KM KOMBIMASKIN
- KMI PLATS FÖR KOMBIMASKIN
- TM TVÄTTMASKIN
- TT TORKTUMLARE
- SLA SAMLINGSLÅDA SCHAFT
- IL INSPEKTIONSLUCKA
- RL RÖKLUCKA
- RLT RÖKLUCKA PÅ TAK
- FLH FLÄKTHUV

INREDNING/UTRUSTNING TVÄTTSTUGA
 TM (TVÄTTMASKIN), TT (TORKTUMLARE),
 TS (TORKSKÅP), AB (ARBETSBORD), TB (TVÄTTBÄNK),
 LS (LAKANSTRÄCKARE), SB (STRYKBRÄDA),
 TR (TVÄTTTRÄNNA).

FÖRESKRIFTER

BRÖSTNINGSHÖJD FÖNSTER (BH) ÄR 600 MM ÖFG.
 DÄR INGET ANNAT ANGES. BH ANGES I MILLIMETER.

HÄNVISNINGAR

SEKTIONER SE A-40-2-100 - A-40-2-102
 FASADER SE A-40-3-100 - A-40-3-109

BIMcloud: BIMSERVER12 - BIMcloud Base for Archicad 26/Bosnia2607 Örminge Torg FM - Senast sparad 2022-12-19 14:10:34

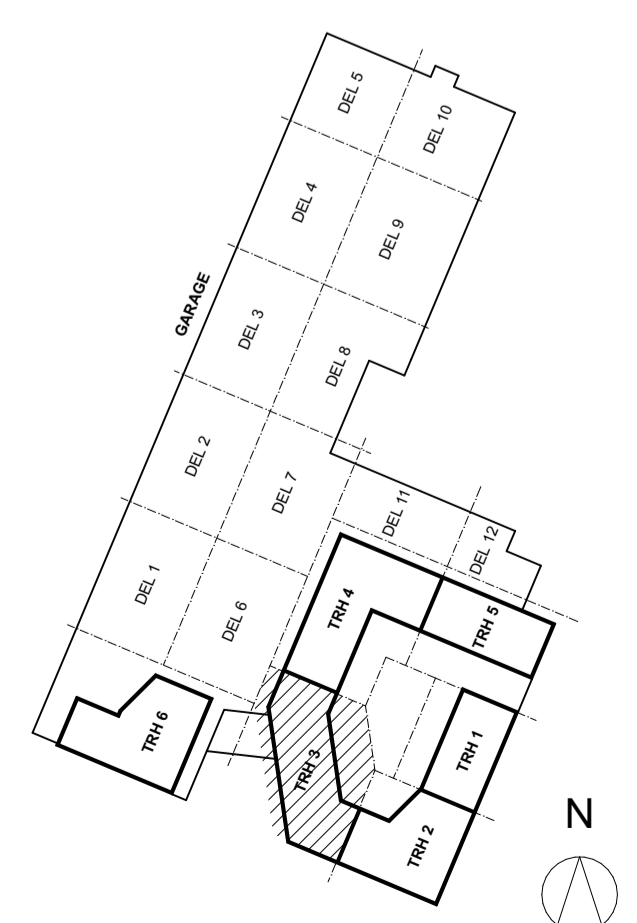
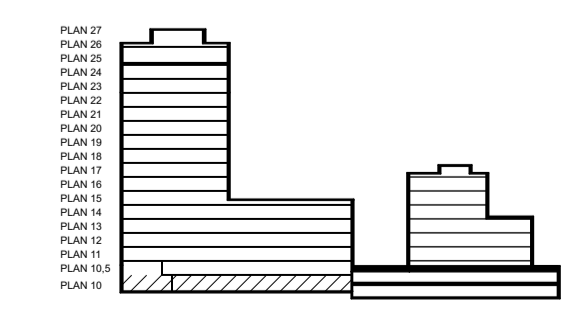
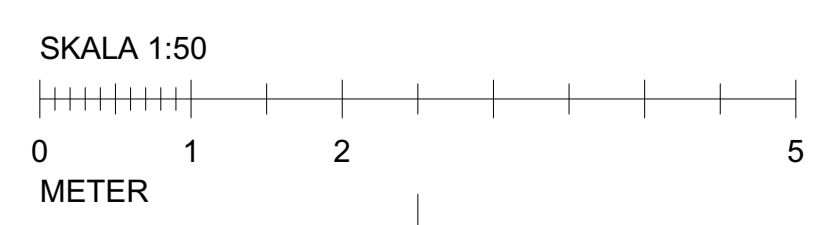

BET	ANT	ÄNDRING AVSER	DATUM	Sign.
BYGGLOVHANDLING				
ORMINGE 46:2				
ORMINGE TORG		ÅKE SUNDVALL		
BYGG- HERRE	Åke Sundvall Byggnads AB & Elisby Fastigheter AB			
(A)	ETTELVA Arkitekter AB/ & Arkitektstudiohaga			
K	Structor Bygg Stockholm			
E	Exengo			
VVS	PGB VVS & Energi AB			
Br	Bengt Dahlgren Brand och Risk AB			
LUPPDRAG NR	2607	RITAD AV	DR / SL	HANDLAGGARE
DATUM	2022-12-19	ANSVARIG	David Reinius	SL
PLANER, TRH 3				
PLAN 10 ENTRÉPLAN				
SKALA A1 A3	1:50	1:100	NUMMER	A-40-1-31001
				BET

FÖRKLARINGAR

GÄLLANDE BBR 29.
HÖJDSYSTEM RH2000.
MÄTT ANGES I METER ENL. BYGGHANDLINGAR 90.
PLUSHÖJDER ANGES I METER.

BRANDCELLSGRÄNSER:
E130
E160
E190

KONNEKTIONSLINJE
AVDELBART KÖK

- DA DÖRRAUTOMATIK
- HK HISSKNAPP
- BV BARNVAGN
- RS RULLSTOL
- EL/IT CENTRALER, INFÄLLDA
- G GARDEROB
- L LINNESKÅP
- ST STÅDSKÅP
- KF KYL/FRYSSKÅP
- HMU HÖGSKÅP MED UGN OCH MIKRO
- H HÖGSKÅP
- M MIKRO
- U UGN
- SPIS
- DM DISKMASKIN
- KM KOMBIMASKIN
- KMI PLATS FÖR KOMBIMASKIN
- TM TVÄTTMASKIN
- TT TORKTUMLARE
- SLA SAMLINGSLÅDA SCHAFT
- IL INSPEKTIONSLUCKA
- RL RÖKLUCKA
- RLT RÖKLUCKA PÅ TAK
- FLH FLÄKTHUV

INREDNING/UTRUSTNING TVÄTTSTUGA
TM (TVÄTTMASKIN), TT (TORKTUMLARE),
TS (TORKSKÅP), AB (ARBETS BORD), TB (TVÄTTBÄNK),
LS (LAKANSTRÄCKARE), SB (STRYKBRÅDA),
TR (TVÄTTTRÄNNA).

FÖRESKRIFTER

BRÖSTNINGSHÖJD FÖNSTER (BH) ÄR 600 MM ÖFG.
DÄR INGET ANNAT ANGES. BH ANGES I MILLIMETER.

HÄNVISNINGAR

SEKTIONER SE A-40-2-100 - A-40-2-102
FASADER SE A-40-3-100 - A-40-3-109

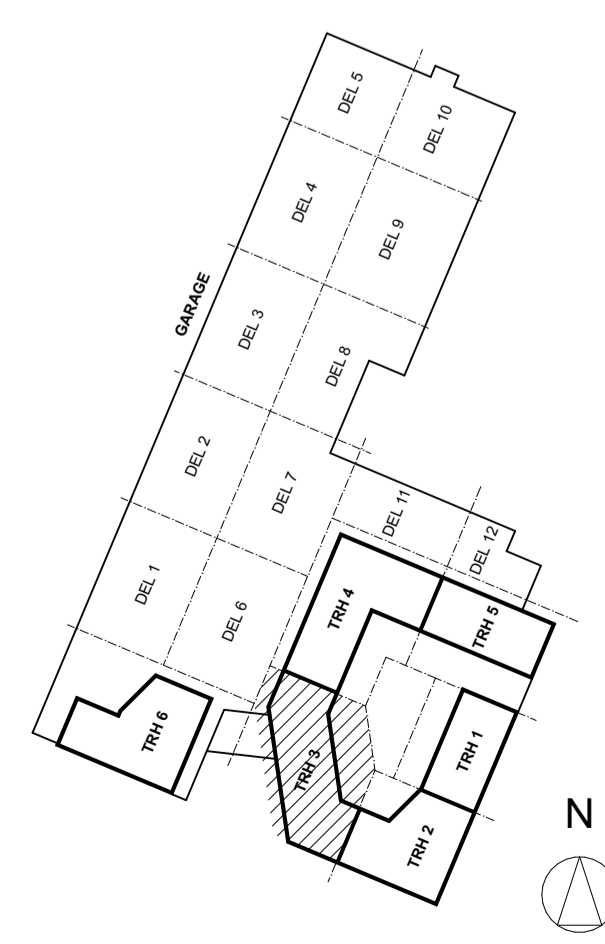

BET	ANT	ÄNDRING AVSER	DATUM	Sign.
BYGGLOVHANDLING				
ORMINGE 46:2				
ORMINGE TORG		ÅKE SUNDVALL		
BYGG-HERRE	Åke Sundvall Byggnads AB & Elisby Fastigheter AB			
(A)	ETTELVA Arkitekter AB/ & Arkitektstudihaga			
K	Structor Bygg Stockholm			
E	Exengo			
VVS	PGB VVS & Energi AB			
Br	Bengt Dahlgren Brand och Risk AB			
LUPPDRAG NR	TRAD AV	HANDLAGGARE		
2607	DR / SL	SL		
DATUM	ANSVARIG			
2022-12-19	David Reinius			
PLANER, TRH 3				
PLAN 10,5 GÅRDSPLAN				
SKALA A1 A3	NUMMER	BET		
1:50	1:100	A-40-1-31101		

BIMcloud: BIMSERVER2 - BIMcloud Base for ArchCAD 25/2022-12-19 - Utskrift: 2022-12-19 10:34

FÖRKLARINGAR

GÄLLANDE BBR 29.
HÖJDSYSTEM RH2000.
MÄTT ANGES I METER ENL. BYGGHANDLINGAR 90.
PLUSHÖJDER ANGES I METER.

BRANDCELLSGRÄNSER:
E130
E160
E190

KONNEKTIONSLINJE

AVDELBART KÖK

- DA DÖRRAUTOMATIK
- HK HISSKNAPP
- BV BARNVAGN
- RS RULLSTOL
- EL/IT CENTRALER, INFÄLLDA
- G GARDEROB
- L LINNESKÅP
- ST STÅDSKÅP
- K/F KYL/FRYSSKÅP
- HMU HÖGSKÅP MED UGN OCH MIKRO
- H HÖGSKÅP
- M MIKRO
- U UGN
- SPIS SPIS
- DM DISKMASKIN
- KM KOMBIMASKIN
- KM PLATS FÖR KOMBIMASKIN
- TM TVÄTTMASKIN
- TT TORKTUMLARE
- SLA SAMLINGSLÅDA SCHAKT
- IL INSPEKTIONSLUCKA
- RL RÖKLUCKA
- RLT RÖKLUCKA PÅ TAK
- FLH FLÄKTHUV

INREDNING/UTRUSTNING TVÄTTSTUGA
TM (TVÄTTMASKIN), TT (TORKTUMLARE),
TS (TORKSKÅP), AB (ARBETSBORD), TB (TVÄTTBÄNK),
LS (LAKANSTRÄCKARE), SB (STRYKBRÄDA),
TR (TVÄTTTRÄNNA).

FÖRESKRIFTER

BRÖSTNINGSHÖJD FÖNSTER (BH) ÅR 600 MM ÖFG,
DÄR INGET ANNAT ANGES. BH ANGES I MILLIMETER.

HÄNVISNINGAR

SEKTIONER SE A-40-2-100 - A-40-2-102
FASADER SE A-40-3-100 - A-40-3-109



BET	ANT	ÄNDRING AVSER	DATUM	Sign.
BYGGLOVHANDLING				
ORMINGE 46:2				
ORMINGE TORG		ÅKE SUNDVALL		
BYGG-HERRE	Åke Sundvall Byggnads AB & Elisby Fastigheter AB			
(A)	Ettelva Arkitekter AB/ & Arkitektstudihaga			
K	Structor Bygg Stockholm			
E	Exengo			
VVS	PGB VVS & Energi AB			
Br	Bengt Dahlgren Brand och Risk AB			
LUPPDRAG NR	TRAD AV	HANDLAGGARE		
2607	DR / SL	SL		
DATUM	ANSVÄRIG			
2022-12-19	David Reinius			
PLANER, TRH 3				
PLAN 11				
SKALA A1 A3	NUMMER	BET		
1:50	1:100	A-40-1-31201		

BIMcloud: BIMSERVER2 - BIMcloud Base for Archcad 25/03/2022 12:16 - Utskrift 2022-12-19 14:34

FÖRKLARINGAR

GÄLLANDE BBR 29.
HÖJDSYSTEM RH2000.
MÄTT ANGES I METER ENL. BYGGHANDLINGAR 90.
PLUSHÖJDER ANGES I METER.

BRANDCELLSGRÄNSER:
E130
E160
E190

KONNEKTIONSLINJE
AVDELBART KÖK

- DA DÖRRAUTOMATIK
- HK HISSKNAPP
- BV BARNVAGN
- RS RULLSTOL
- EL/IT CENTRALER, INFÄLLDA
- G GARDEROB
- L LINNESKÅP
- ST STÅDSKÅP
- K/F KYL/FRYS-SKÅP
- HMU HÖGSKÅP MED UGN OCH MIKRO
- H HÖGSKÅP
- M MIKRO
- U UGN
- SPIS SPIS
- DM DISKMASKIN
- KM KOMBIMASKIN
- KM PLATS FÖR KOMBIMASKIN
- TM TVÄTTMASKIN
- TT TORKTUMLARE
- SLA SAMLINGSLÅDA SCHAFT
- IL INSPEKTIONSLUCKA
- RL RÖKLUCKA
- RLT RÖKLUCKA PÅ TAK
- FLH FLÄKTHUV

INREDNING/UTRUSTNING TVÄTTSTUGA
TM (TVÄTTMASKIN), TT (TORKTUMLARE),
TS (TORKSKÅP), AB (ARBETSBORD), TB (TVÄTTBÄNK),
LS (LAKANSTRÄCKARE), SB (STRYKBRÄDA),
TR (TVÄTTTRÄNNA).

FÖRESKRIFTER

BRÖSTNINGSHÖJD FÖNSTER (BH) ÅR 600 MM ÖFG,
DÄR INGET ANNAT ANGES. BH ANGES I MILLIMETER.

HÄNVISNINGAR

SEKTIONER SE A-40-2-100 - A-40-2-102
FASADER SE A-40-3-100 - A-40-3-109

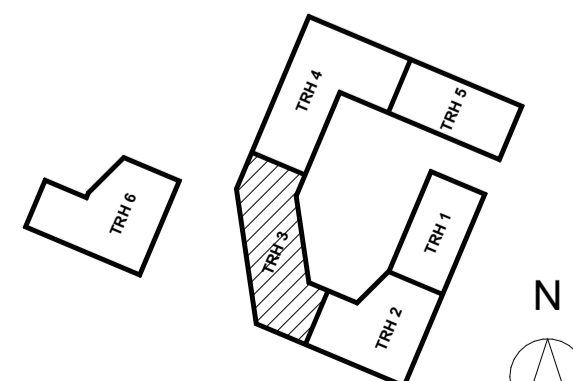
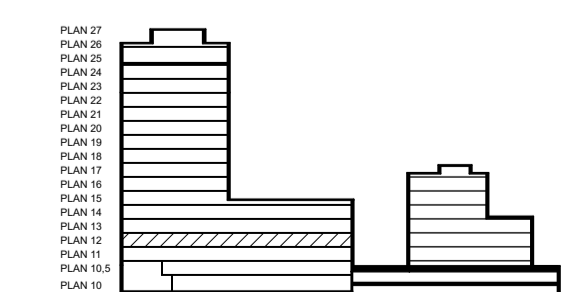
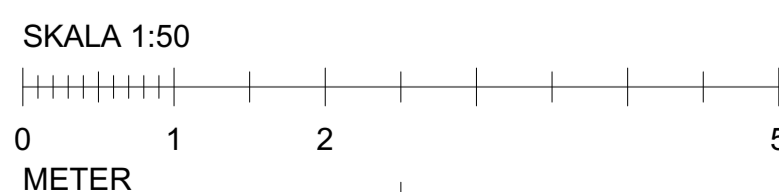
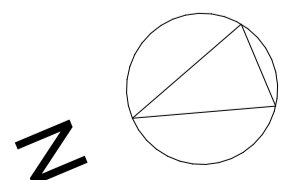

BET	ANT	ÄNDRING AVSER	DATUM	Sign.
BYGGLOVHANDLING				
ORMINGE 46:2				
ORMINGE TORG				
BYGG-HERRE	Åke Sundvall Byggnads AB & Elisby Fastigheter AB			
(A)	ETTELVA Arkitekter AB/ & Arkitektstudihaga			
K	Structor Bygg Stockholm			
E	Exengo			
VVS	PGB VVS & Energi AB			
Br	Bengt Dahlgren Brand och Risk AB			
LUPPROG NR	TRITAD AV	HANDLAGGARE		
2607	DR / SL	SL		
DATUM	ANSVARIG			
2022-12-19	David Reinius			
PLANER, TRH 3				
PLAN 12				
SKALA A1 A3	NUMMER		BET	
1:50	1:100	A-40-1-31301		

BIMcloud: BIMSERVER2 - BIMcloud Base for Archcad 25/03/2022 12:16 - Utskrift 2022-12-19 11:10:34

FÖRKLARINGAR

GÄLLANDE BBR 29.
HÖJDSYSTEM RH2000.
MÄTT ANGES I METER ENL. BYGGHANDLINGAR 90.
PLUSHÖJDER ANGES I METER.

BRANDCELLSGRÄNSER:
E130
E160
E190

KONNEKTIONSLINJE

AVDELBART KÖK

- DA DÖRRAUTOMATIK
- HK HISSKNAPP
- BV BARNVAGN
- RS RULLSTOL
- EL/IT CENTRALER, INFÄLLDA
- G GARDEROB
- L LINNESKÅP
- ST STÅDSKÅP
- K/F KYL/FRYSSKÅP
- HMU HÖGSKÅP MED UGN OCH MIKRO
- H HÖGSKÅP
- M MIKRO
- U UGN
- SPIS SPIS
- DM DISKMASKIN
- KM KOMBIMASKIN
- KM PLATS FÖR KOMBIMASKIN
- TM TVÄTTMASKIN
- TT TORKTUMLARE
- SLA SAMLINGSLÅDA SCHAFT
- IL INSPEKTIONSLUCKA
- RL RÖKLUCKA
- RLT RÖKLUCKA PÅ TAK
- FLH FLÄKTHUV

INREDNING/UTRUSTNING TVÄTTSTUGA
TM (TVÄTTMASKIN), TT (TORKTUMLARE),
TS (TORKSKÅP), AB (ARBETSBORD), TB (TVÄTTBÄNK),
LS (LAKANSTRÄCKARE), SB (STRYKBRÄDA),
TR (TVÄTTTRÄNNA).

FÖRESKRIFTER

BRÖSTNINGSHÖJD FÖNSTER (BH) ÄR 600 MM ÖFG,
DÄR INGET ANNAT ANGES. BH ANGES I MILLIMETER.

HÄNVISNINGAR

SEKTIONER SE A-40-2-100 - A-40-2-102
FASADER SE A-40-3-100 - A-40-3-109

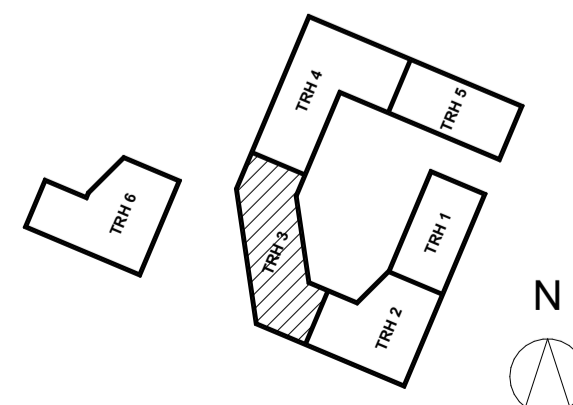
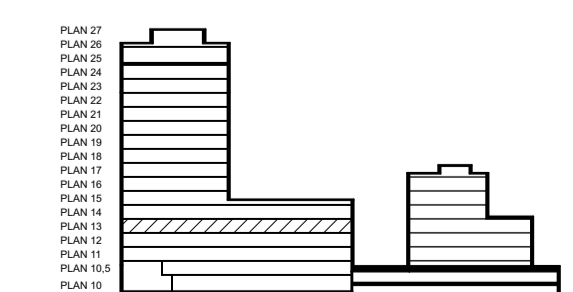
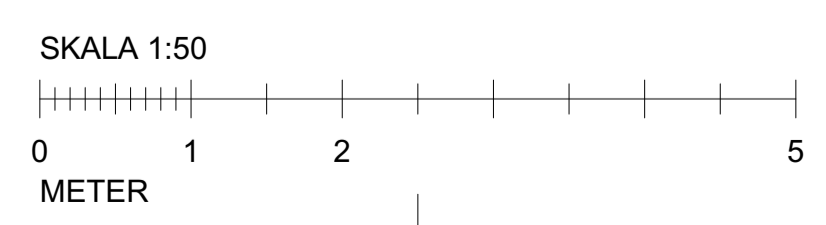
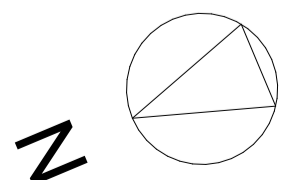

BET	ANT	ÄNDRING AVSER	DATUM	Sign.
BYGGLOVHANDLING				
ORMINGE 46:2				
ORMINGE TORG				
BYGG-HERRE	Åke Sundvall Byggnads AB & Elisby Fastigheter AB			
(A)	ETTELVA Arkitekter AB/ & Arkitektstudihaga			
K	Structor Bygg Stockholm			
E	Exengo			
VVS	PGB VVS & Energi AB			
Br	Bengt Dahlgren Brand och Risk AB			
LUPPDRAG NR	TRITAD AV	HANDLAGGARE		
2607	DR / SL	SL		
DATUM	ANSVARIG			
2022-12-19	David Reinius			
PLANER, TRH 3				
PLAN 13				
SKALA A1 A3	NUMMER	BET		
1:50	1:100	A-40-1-31401		

BIMcloud: BIMSERVER2 - BIMcloud Base for Archcad 25/03/2022 12:16 - Utskrift 2022-12-19 11:10:34

FÖRKLARINGAR

GÄLLANDE BBR 29.
HÖJDSYSTEM RH2000.
MÄTT ANGES I METER ENL. BYGGHANDLINGAR 90.
PLUSHÖJDER ANGES I METER.

BRANDCELLSGRÄNSER:
E130
E160
E190

KONNEKTIONSLINJE

AVDELBART KÖK

- DA DÖRRAUTOMATIK
- HK HISSKNAPP
- BV BARNVAGN
- RS RULLSTOL
- EL/IT CENTRALER, INFÄLLDA
- G GARDEROB
- L LINNESKÅP
- ST STÅDSKÅP
- K/F KYL/FRYSSKÅP
- HMU HÖGSKÅP MED UGN OCH MIKRO
- H HÖGSKÅP
- M MIKRO
- U UGN
- SPIS SPIS
- DM DISKMASKIN
- KM KOMBIMASKIN
- KM PLATS FÖR KOMBIMASKIN
- TM TVÄTTMASKIN
- TT TORKTUMLARE
- SLA SAMLINGSLÅDA SCHAFT
- IL INSPEKTIONSLUCKA
- RL RÖKLUCKA
- RLT RÖKLUCKA PÅ TAK
- FLH FLÄKTHUV

INREDNING/UTRUSTNING TVÄTTSTUGA
TM (TVÄTTMASKIN), TT (TORKTUMLARE),
TS (TORKSKÅP), AB (ARBETSBORD), TB (TVÄTTBÄNK),
LS (LAKANSTRÄCKARE), SB (STRYKBRÅDA),
TR (TVÄTTTRÄNNA).

FÖRESKRIFTER

BRÖSTNINGSHÖJD FÖNSTER (BH) ÅR 600 MM ÖFG,
DÄR INGET ANNAT ANGES. BH ANGES I MILLIMETER.

HÄNVISNINGAR

SEKTIONER SE A-40-2-100 - A-40-2-102
FASADER SE A-40-3-100 - A-40-3-109

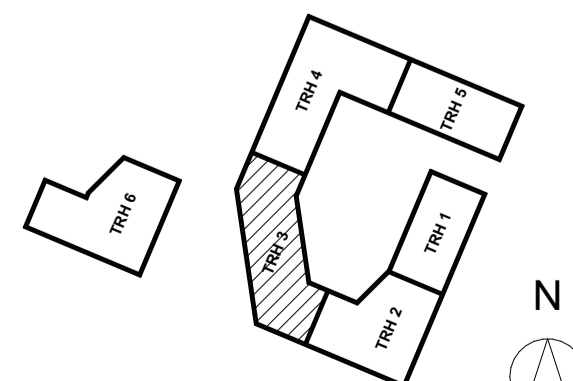
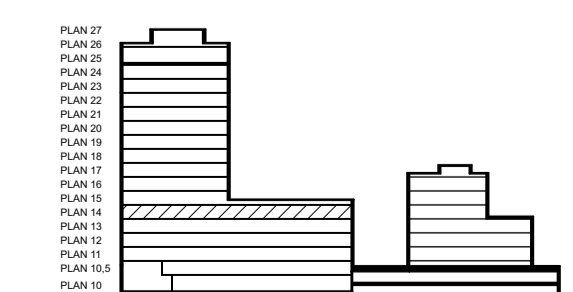
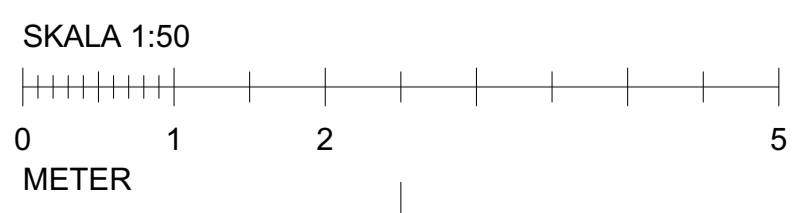
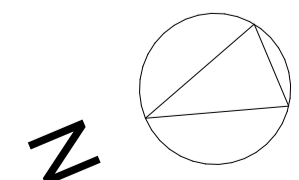

BET	ANT	ÄNDRING AVSER	DATUM	Sign.
BYGGLOVHANDLING				
ORMINGE 46:2				
ORMINGE TORG		ÅKE SUNDVALL		
BYGG- HERRE	Åke Sundvall Byggnads AB & Elisby Fastigheter AB			
(A)	ETTELVA Arkitekter AB/ & Arkitektstudihaga			
K	Structor Bygg Stockholm			
E	Exengo			
VVS	PGB VVS & Energi AB			
Br	Bengt Dahlgren Brand och Risk AB			
LUPPDRAG NR	TRITAD AV	HANDLAGGARE		
2607	DR / SL	SL		
DATUM	ANSVARIG			
2022-12-19	David Reinius			
PLANER, TRH 3				
PLAN 14				
SKALA A1 A3	NUMMER	BET		
1:50	1:100	A-40-1-31501		

BIMcloud: BIMSERVER2 - BIMcloud Base for Archcad 25/Boxa/2607 Örminge, Torngård - Senast sparad 2022-12-19 10:34

FÖRKLARINGAR

GÄLLANDE BBR 29.
HÖJDSYSTEM RH2000.
MÅTT ANGES I METER ENL. BYGGHANDLINGAR 90.
PLUSHÖJDER ANGES I METER.

BRANDCELLSGRÄNSER:
Ei30
Ei60
Ei90

KONNEKTIONSLINJE
AVDELBART KÖK

- DA DÖRRAUTOMATIK
- HK HISSKNAPP
- BV BARNVAGN
- RS RULLSTOL
- EL/IT CENTRALER, INFÄLLDA
- G GARDEROB
- L LINNESKÅP
- ST STÅDSKÅP
- KF KYL/FRYS-SKÅP
- HMU HÖGSKÅP MED UGN OCH MIKRO
- H HÖGSKÅP
- M MIKRO
- U UGN
- SPIS
- DM DISKMASKIN
- KM KOMBIMASKIN
- KMI PLATS FÖR KOMBIMASKIN
- TM TVÄTTMASKIN
- TT TORKTUMLARE
- SLA SAMLINGSLÅDA SCHAKT
- IL INSPEKTIONSLUCKA
- RL RÖKLUCKA
- RLT RÖKLUCKA PÅ TAK
- FLH FLÄKTHUV

INREDNING/UTRUSTNING TVÄTTSTUGA
TM (TVÄTTMASKIN), TT (TORKTUMLARE),
TS (TORKSKÅP), AB (ARBETSBORD), TB (TVÄTTBÄNK),
LS (LAKANSTRÄCKARE), SB (STRYKBRÅDA),
TR (TVÄTTRÄNNA).

FÖRESKRIFTER

BRÖSTNINGSHÖJD FÖNSTER (BH) ÄR 600 MM ÖFG,
DÄR INGET ANNAT ANGES. BH ANGES I MILLIMETER.

HÄNVISNINGAR

SEKTIONER SE A-40-2-100 - A-40-2-102
FASADER SE A-40-3-100 - A-40-3-109

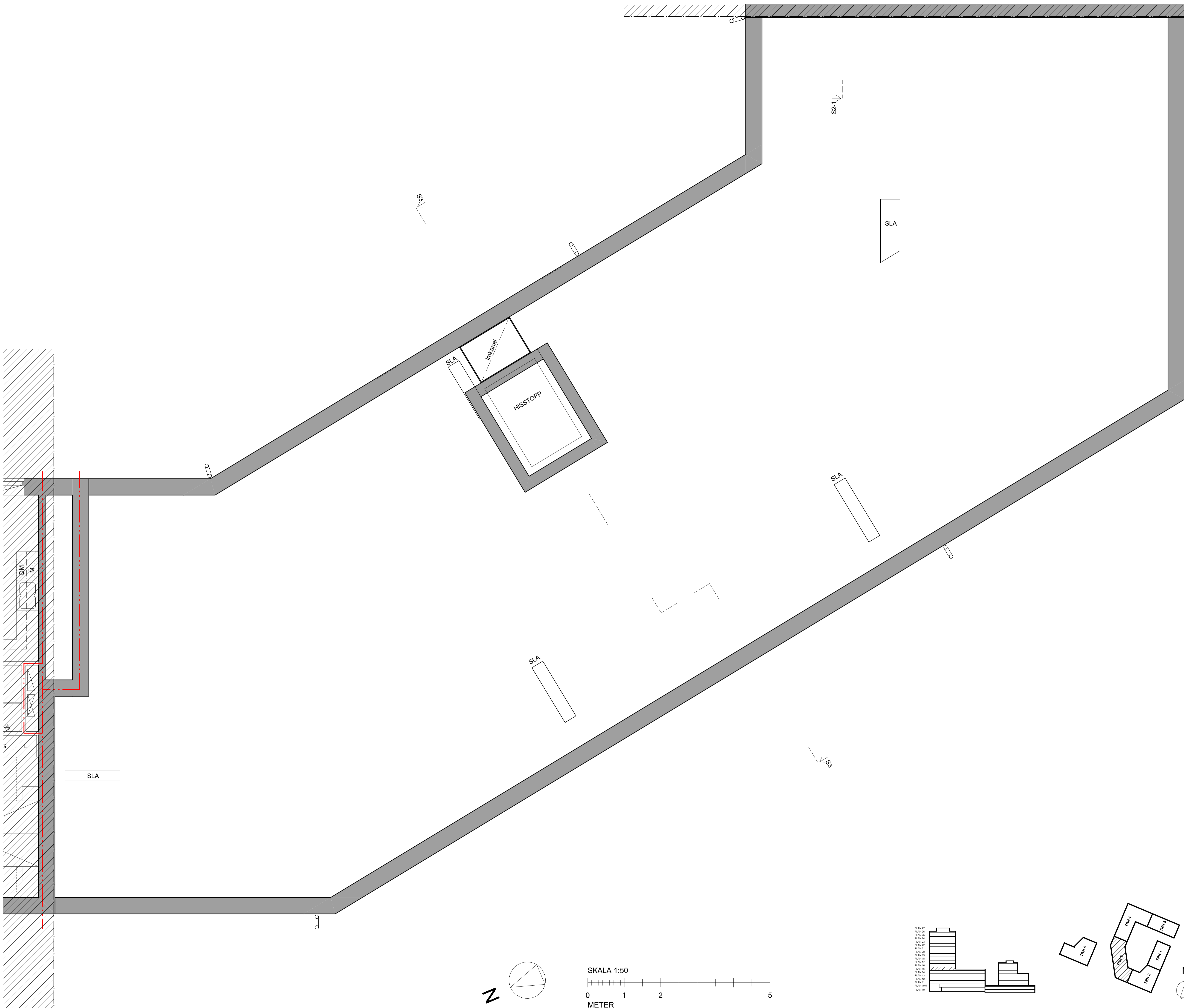

BIMcloud: BIMSERVER2 - BIMcloud Base for Archicad 26/2022/12-18 - Utskrift 2022-12-18 10:34

BET	ANT	ÄNDRING AVSER	DATUM	Sign.
BYGGLOVHANDLING				
ORMINGE 46:2				
BYGG-HERRE	Åke Sundvall Byggnads AB & Elisby Fastigheter AB			
(A)	ETTELVA Arkitekter AB/ & Arkitektstudiohaga			
K	Structor Bygg Stockholm			
E	Exengo			
VVS	PGB VVS & Energi AB			
Br	Bengt Dahlgren Brand och Risk AB			
LUPPORAG NR	2607	RITAD AV	DR / SL	HANDLAGGARE
DATUM	2022-12-19	ANSVARIG	David Reinius	SL
PLANER, TRH 3				
PLAN 15 VINDSPAN				
SKALA A1 A3	1:50	NUMMER	A-40-1-31601	
BET				

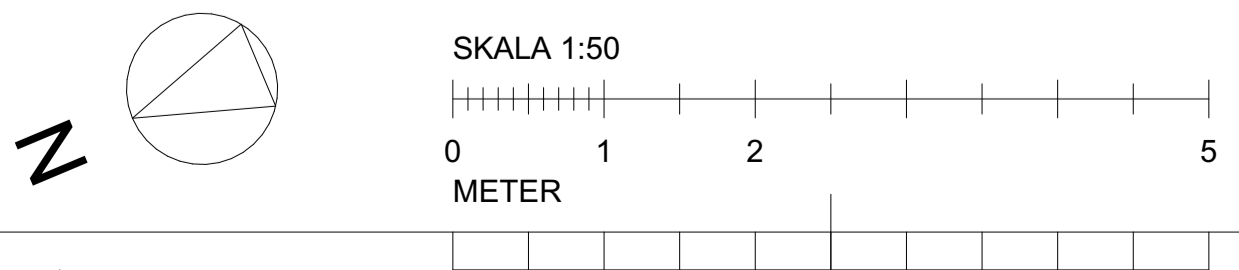
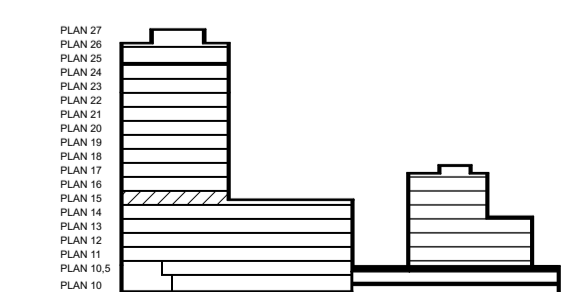



FÖRKLARINGAR

GÄLLANDE BBR 29.
HÖJDSYSTEM RH2000.
MÅTT ANGES I METER ENL. BYGGHANDLINGAR 90.
PLUSHÖJDER ANGES I METER.

BRANDCELLSGRÄNSER:
E130
E160
E190

KONNEKTIONSLINJE
AVDELBART KÖK

- DA DÖRRAUTOMATIK
- HK HISSKNAPP
- BV BARNVAGN
- RS RULLSTOL
- EL/IT CENTRALER, INFÄLLDA
- G GARDEROB
- L LINNESKÅP
- ST STÅDSKÅP
- KF KYL/FRYSSKÅP
- HMU HÖGSKÅP MED UGN OCH MIKRO
- H HÖGSKÅP
- M MIKRO
- U UGN
- SPIS
- DM DISKMASKIN
- KM KOMBIMASKIN
- KMI PLATS FÖR KOMBIMASKIN
- TM TVÄTTMASKIN
- TT TORKTUMLARE
- SLA SAMLINGSLÅDA SCHAKT
- IL INSPEKTIONSLUCKA
- RL RÖKLUCKA
- RLT RÖKLUCKA PÅ TAK
- FLH FLÄKTHUV

INREDNING/UTRUSTNING TVÄTTSTUGA
TM (TVÄTTMASKIN), TT (TORKTUMLARE),
TS (TORKSKÅP), AB (ARBETSBORD), TB (TVÄTTBÄNK),
LS (LAKANSTRÄCKARE), SB (STRYKBRÄDA),
TR (TVÄTTRÄNNA).

FÖRESKRIFTER

BRÖSTNINGSHÖJD FÖNSTER (BH) ÄR 600 MM ÖFG.
DÄR INGET ANNAT ANGES. BH ANGES I MILLIMETER.

HÄNVISNINGAR

SEKTIONER SE A-40-2-100 - A-40-2-102
FASADER SE A-40-3-100 - A-40-3-109

BET	ANT	ÄNDRING AVSER	DATUM	Sign.
BYGGLOVHANDLING				
ORMINGE 46:2				
BYGG-HERRE	Åke Sundvall Byggnads AB & Elisby Fastigheter AB			
(A)	ETTELVA Arkitekter AB/ & Arkitektstudiohaga			
K	Structor Bygg Stockholm			
E	Exengo			
VVS	PGB VVS & Energi AB			
Br	Bengt Dahlgren Brand och Risk AB			
LUPPORAG NR	2607	RITAD AV	DR / SL	HANDLÄGGARE
DATUM	2022-12-19	ANSVÄRIG	David Reinius	SL
PLANER, TRH 3				
PLAN 16 TAKPLAN				
SKALA A1 A3	1:50	NUMMER	A-40-1-31701	
BET				

BIMcloud: BIMSERVER2 - BIMcloud Base for Archicad 26/2022-12-19 10:34

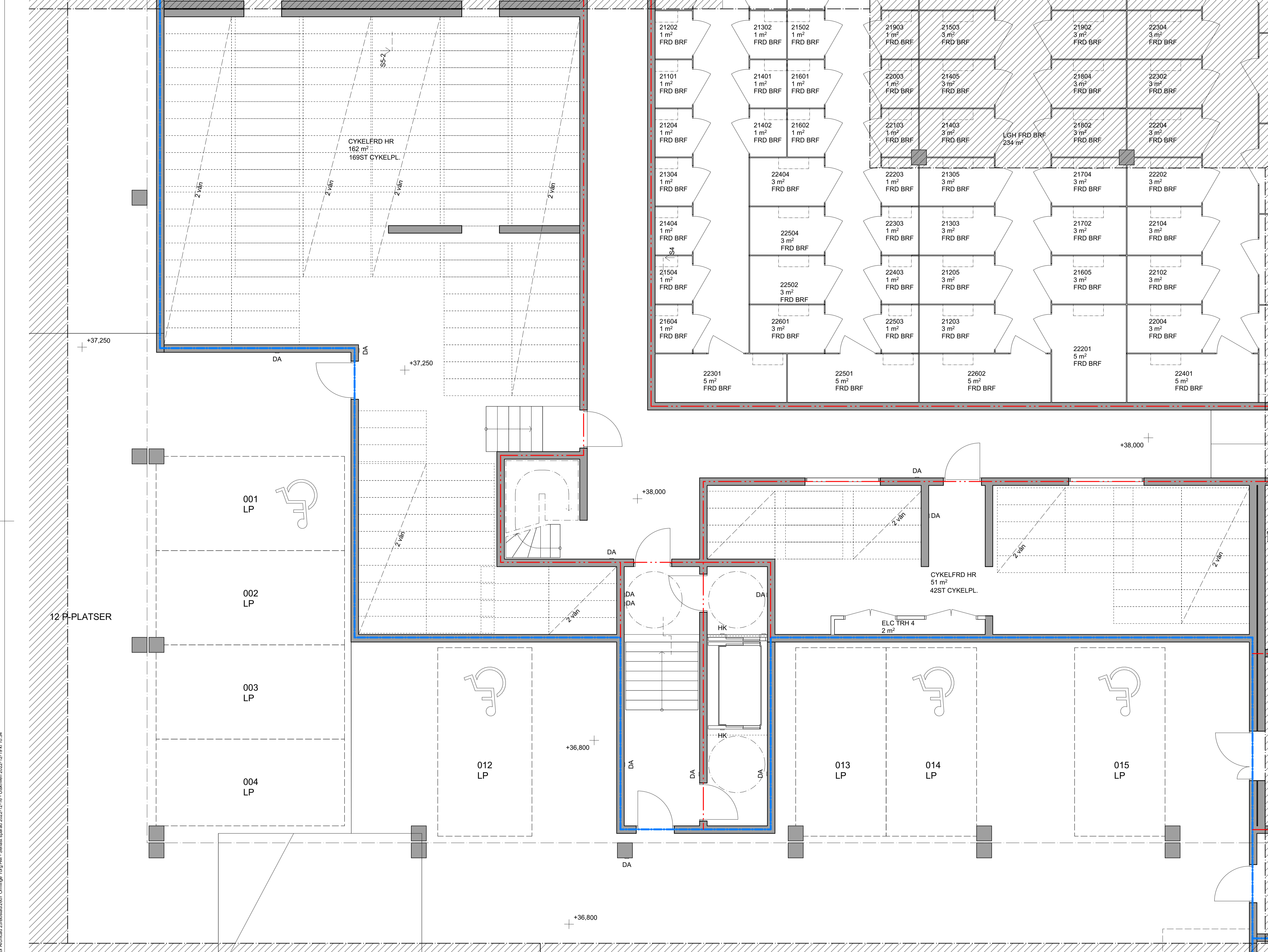

FÖRKLARINGAR

GÄLLANDE BBR 29.
 HÖJDSYSTEM RH2000.
 MÅTT ANGES I METER ENL. BYGGHANDLINGAR 90.
 PLUSHÖJDER ANGES I METER.

BRANDCELLSGRÄNSER:
 E130
 E160
 E190

- KONNEKTIONSLINJE
 AVDELBART KÖK
- DA DÖRRAUTOMATIK
 - HK HISSKNAPP
 - BV BARNVAGN
 - RS RULLSTOL
 - EL/IT CENTRALER, INFÄLLDA
 - G GARDEROB
 - L LINNESKÅP
 - ST STÅDSKÅP
 - KF KYL/FRYSS-SKÅP
 - HMU HÖGSKÅP MED UGN OCH MIKRO
 - H HÖGSKÅP
 - M MIKRO
 - U UGN
 - SPIS
 - DM DISKMASKIN
 - KM KOMBIMASKIN
 - KMI PLATS FÖR KOMBIMASKIN
 - TM TVÄTTMASKIN
 - TT TORKTUMLARE
 - SLA SAMLINGSLÅDA SCHAKT
 - IL INSPEKTIONSLUCKA
 - RL RÖKLUCKA
 - RLT RÖKLUCKA PÅ TAK
 - FLH FLÅKTHUV

INREDNING/UTRUSTNING TVÄTTSTUGA
 TM (TVÄTTMASKIN), TT (TORKTUMLARE),
 TS (TORKSKÅP), AB (ARBETSBORD), TB (TVÄTTBÄNK),
 LS (LAKANSTRÄCKARE), SB (STRYKBRÅDA),
 TR (TVÄTTÄRNÄ).

FÖRESKRIFTER
 BRÖSTNINGSHÖJD FÖNSTER (BH) ÄR 600 MM ÖFG,
 DÄR INGET ANNAT ANGES. BH ANGES I MILLIMETER.

HÄNVISNINGAR
 SEKTIONER SE A-40-2-100 - A-40-2-102
 FASADER SE A-40-3-100 - A-40-3-109

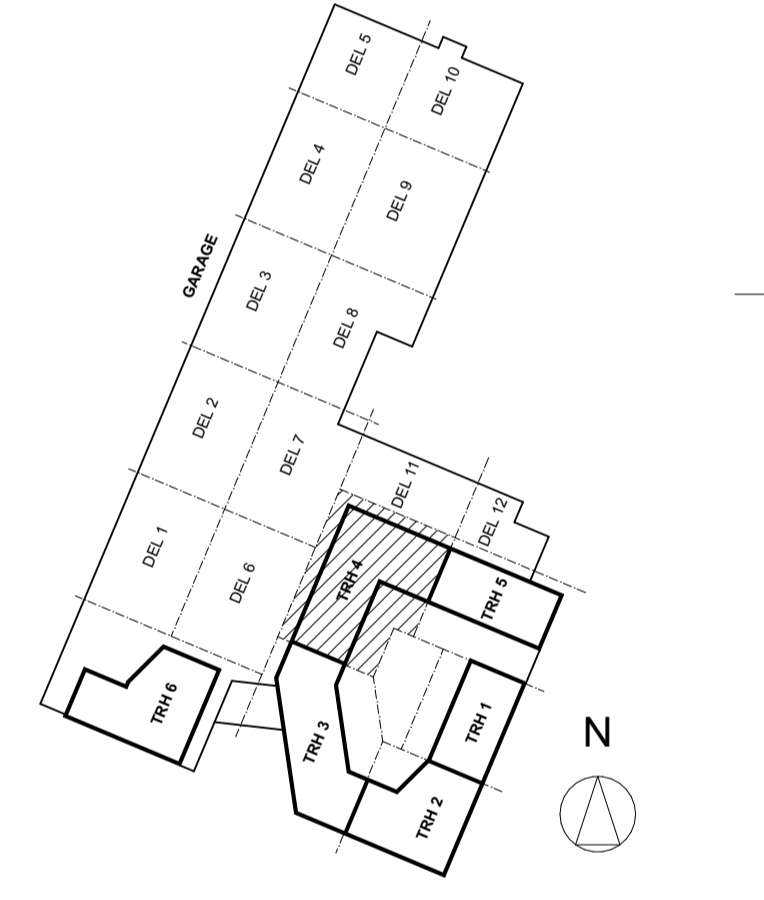

12 P-PLATSER

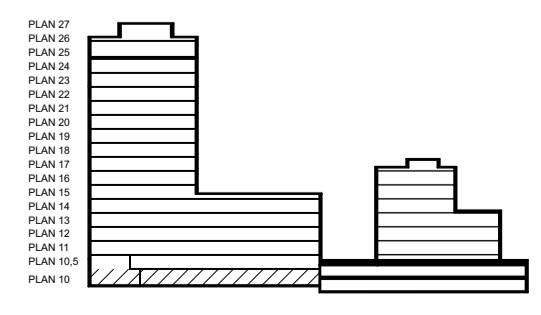
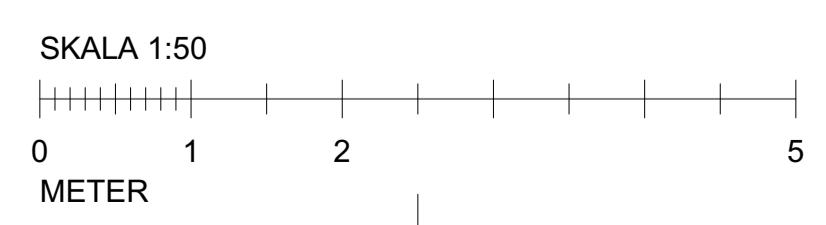
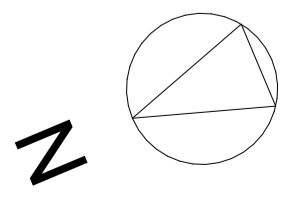

BET	ANT	ÄNDRING AVSER	DATUM	Sign.
BYGGLOVHANDLING				
ORMINGE 46:2				
ORMINGE TORG		ÅKE SUNDVALL		
BYGG- HERRE	Åke Sundvall Byggnads AB & Elisav Fastigheter AB			
(A)	ETTELVA Arkitekter AB/ & Arkitektstudiohaga			
K	Structor Bygg Stockholm			
E	Exengo			
VVS	PGB VVS & Energi AB			
Br	Bengt Dahlgren Brand och Risk AB			
LUPPROG NR	RTAD AV	HANDLAGGARE		
2607	DR / SL	SL		
DATUM	ANSVARIG			
2022-12-19	David Reinius			
PLANER, TRH 4				
PLAN 10 ENTRÉPLAN				
SKALA A1 A3	NUMMER	BET		
1:50 1:100	A-40-1-41001			

FÖRKLARINGAR

GÄLLANDE BBR 29.
HÖJDSYSTEM RH2000.
MÅTT ANGES I METER ENL. BYGGHANDLINGAR 90.
PLUSHÖJDER ANGES I METER.

BRANDCELLSGRÄNSER:
E130
E160
E190

KONNEKTIONSLINJE
AVDELBART KÖK

- DA DÖRRAUTOMATIK
- HK HISSKNAPP
- BV BARNVAGN
- RS RULLSTOL
- EL/IT CENTRALER, INFÄLLDA
- G Garderob
- L LINNESKÅP
- ST STÅDSKÅP
- KF KYL/FRYS-SKÅP
- HMU HÖGSKÅP MED UGN OCH MIKRO
- H HÖGSKÅP
- M MIKRO
- U UGN
- SPIS
- DM DISKMASKIN
- KM KOMBIMASKIN
- KMI PLATS FÖR KOMBIMASKIN
- TM TVÄTTMASKIN
- TT TORKTUMLARE
- SLA SAMLINGSLÅDA SCHAFT
- IL INSPEKTIONSLUCKA
- RL RÖKLUCKA
- RLT RÖKLUCKA PÅ TAK
- FLH FLÅKTHUV

INREDNING/UTRUSTNING TVÄTTSTUGA
TM (TVÄTTMASKIN), TT (TORKTUMLARE),
TS (TORKSKÅP), AB (ARBETSBORD), TB (TVÄTTBÄNK),
LS (LAKANSTRÄCKARE), SB (STRYKBRÄDA),
TR (TVÄTTRÄNNA).

FÖRESKRIFTER

BRÖSTNINGSHÖJD FÖNSTER (BH) ÄR 600 MM ÖFG,
DÄR INGET ANNAT ANGES. BH ANGES I MILLIMETER.

HÄNVISNINGAR

SEKTIONER SE A-40-2-100 - A-40-2-102
FASADER SE A-40-3-100 - A-40-3-109

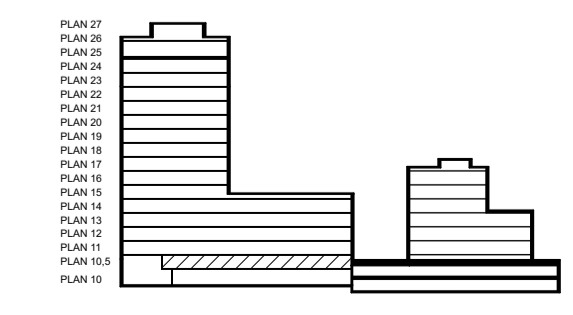
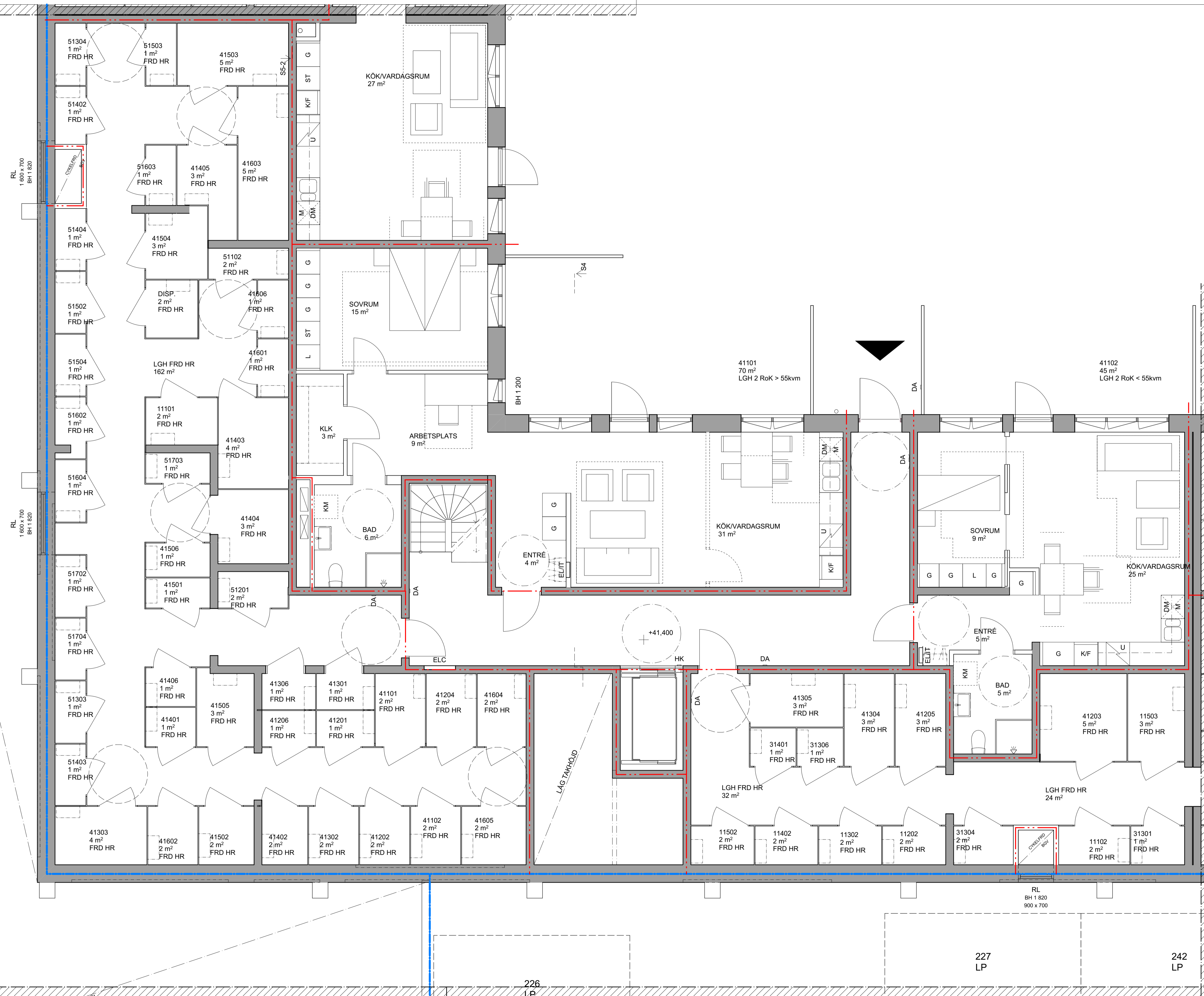
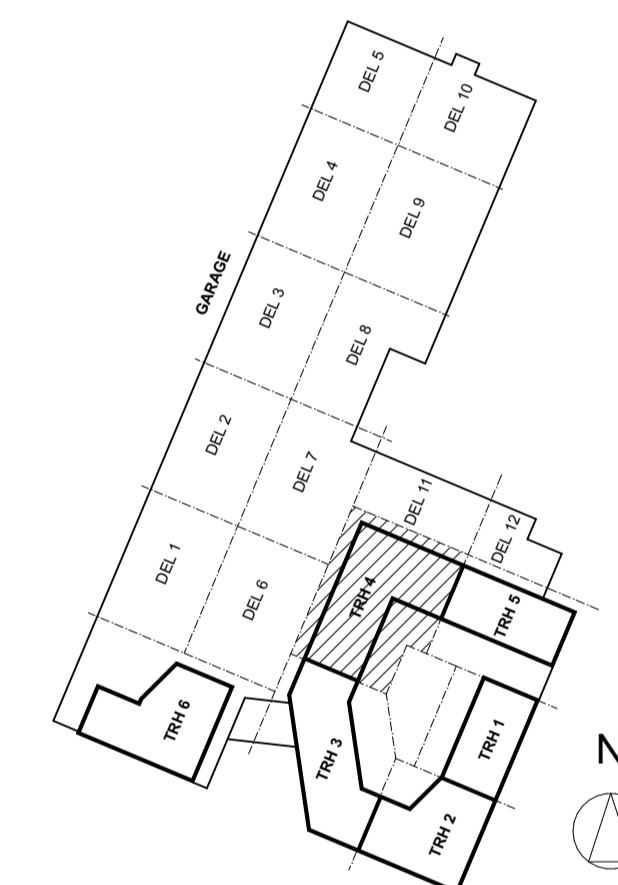

BET	ANT	ÄNDRING AVSER	DATUM	Sign.
BYGGLOVHANDLING				
ORMINGE 46:2				
ORMINGE TORG		ÅKE SUNDVALL		
BYGG-HERRE	Åke Sundvall Byggnads AB & Elisby Fastigheter AB			
(A)	ETTELVA Arkitekter AB/ & Arkitektstudihaga			
K	Structor Bygg Stockholm			
E	Exengo			
VVS	PGB VVS & Energi AB			
Br	Bengt Dahlgren Brand och Risk AB			
LUPPDRAG NR	RTAD AV	HANDLAGGARE		
2607	DR / SL	SL		
DATUM	ANSVARIG			
2022-12-19	David Reinius			
PLANER, TRH 4				
PLAN 10,5 GÅRDSPLAN				
SKALA A1 A3	NUMMER	BET		
1:50 1:100	A-40-1-41101			

Blåkläder BIMSEKVER 2 - BIMcloud Base for Archicad 26 (Bosnia) 2022-12-16 - Utskrift 2022-12-19 10:34

41203
97 m²
LGH 4 RoK

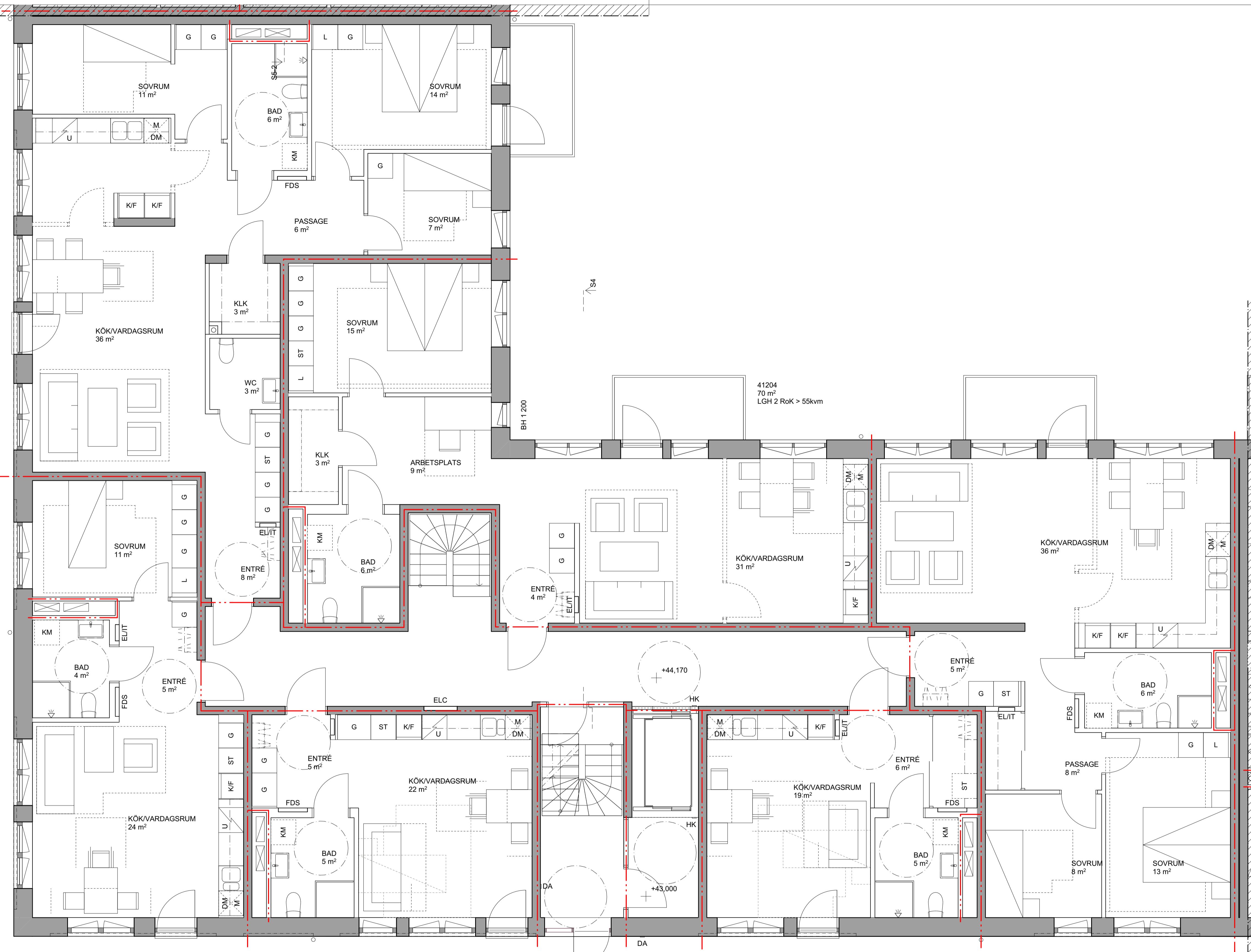

41202
46 m²
LGH 2 RoK < 55kvm

41201
32 m²
LGH 1 RoK

41206
30 m²
LGH 1 RoK

41205
78 m²
LGH 3 RoK > 55kvm

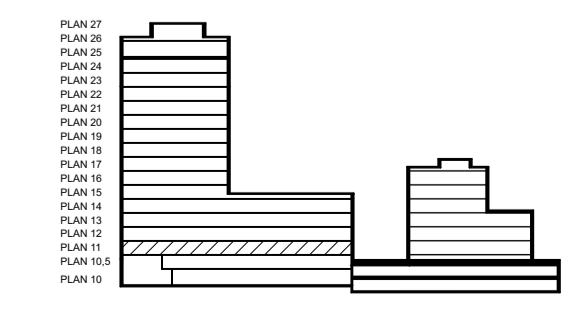
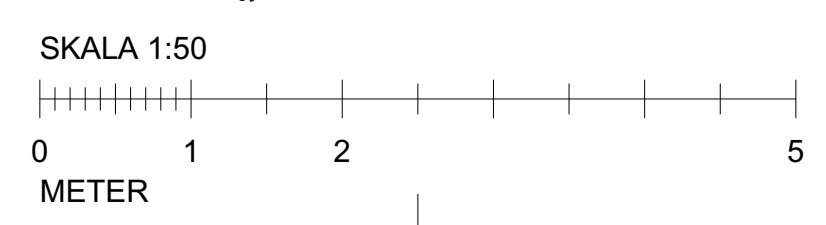

- ### FÖRKLARINGAR
- GÄLLANDE BBR 29.
HÖJDSYSTEM RH2000.
MÅTT ANGES I METER ENL. BYGGHANDLINGAR 90.
PLUSHÖJDER ANGES I METER.
- BRANDCELLSGRÄNSER:
--- E130
--- E160
--- E190
- KONNEKTIONSLINJE
 - - - - - AVDELBART KÖK
- DA DÖRRAUTOMATIK
 HK HISSKNAPP
 BV BARNVAGN
 RS RULLSTOL
 EL/IT CENTRALER, INFÄLLDA
 G Garderob
 L LINNESKÅP
 ST STÅDSKÅP
 K/F KYL/FRYSSKÅP
 HMU HÖGSKÅP MED UGN OCH MIKRO
 H HÖGSKÅP
 M MIKRO
 U UGN
 SPIS
 DM DISKMASKIN
 KM KOMBIMASKIN
 KM PLATS FÖR KOMBIMASKIN
 TM TVÄTTMASKIN
 TT TORKTUMLARE
 SLA SAMLINGSLÅDA SCHAKT
 IL INSPEKTIONSLUCKA
 RL RÖKLUCKA
 RLT RÖKLUCKA PÅ TAK
 FLH FLÄKTHUV
- INREDNING/UTRUSTNING TVÄTTSTUGA
 TM (TVÄTTMASKIN), TT (TORKTUMLARE),
 TS (TORKSKÅP), AB (ARBETSBORD), TB (TVÄTTBÄNK),
 LS (LAKANSTRÄCKARE), SB (STRYKBRÅDA),
 TR (TVÄTTTRÄNNA).

FÖRESKRIFTER

BRÖSTNINGSHÖJD FÖNSTER (BH) ÄR 600 MM ÖFG.
DÄR INGET ANNAT ANGES. BH ANGES I MILLIMETER.

HÄNVISNINGAR

SEKTIONER SE A-40-2-100 - A-40-2-102
 FASADER SE A-40-3-100 - A-40-3-109

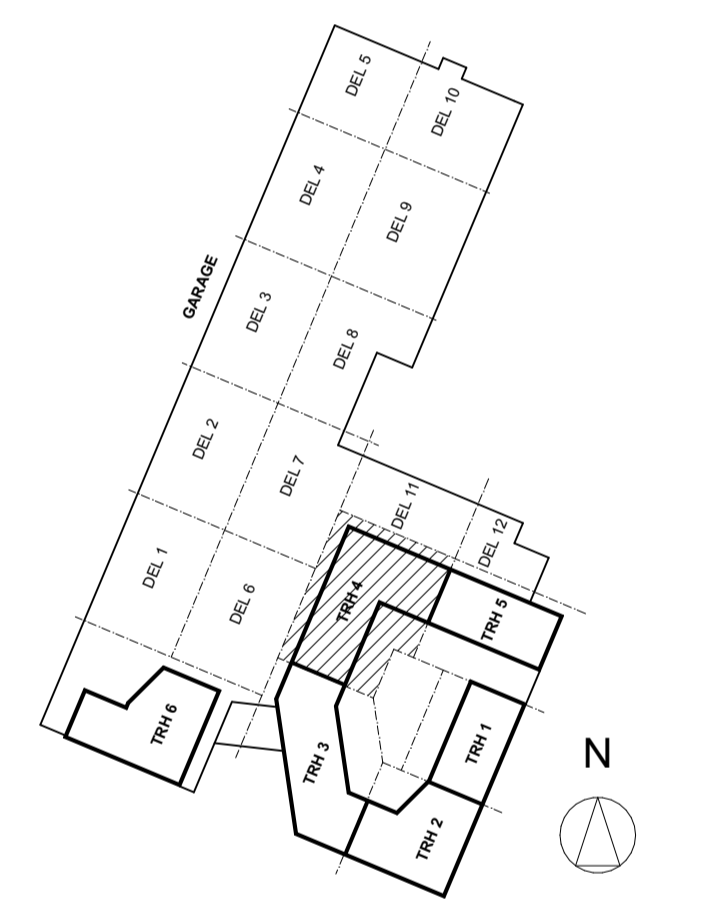

BET	ANT	ÄNDRING AVSER	DATUM	Sign.
BYGGLOVHANDLING				
ORMINGE 46:2				
ORMINGE TORG		ÅKE SUNDVALL		
BYGG- HERRE	Åke Sundvall Byggnads AB & Elisby Fastigheter AB			
(A)	ETTELVA Arkitekter AB/ & Arkitektstudihaga			
K	Structor Bygg Stockholm			
E	Exengo			
VVS	PGB VVS & Energi AB			
Br	Bengt Dahlgren Brand och Risk AB			
LUPPDRAG NR	RTAD AV	HANDLAGGARE		
2607	DR / SL	SL		
DATUM	ANSVARIG			
2022-12-19	David Reinius			
PLANER, TRH 4				
PLAN 11				
SKALA A1 A3	NUMMER	BET		
1:50 1:100	A-40-1-41201			

FÖRKLARINGAR

GÄLLANDE BBR 29.
HÖJDSYSTEM RH2000.
MÅTT ANGES I METER ENL. BYGGHANDLINGAR 90.
PLUSHÖJDER ANGES I METER.

BRANDCELLSGRÄNSER:
E130
E160
E190

KONNEKTIONSLINJE
AVDELBART KÖK

- DA DÖRRAUTOMATIK
- HK HISSKNAPP
- BV BARNVAGN
- RS RULLSTOL
- EL/IT CENTRALER, INFÄLLDA
- G Garderob
- L LINNESKÅP
- ST STÅDSKÅP
- K/F KYL/FRYS-SKÅP
- HMU HÖGSKÅP MED UGN OCH MIKRO
- H HÖGSKÅP
- M MIKRO
- U UGN
- SPIS
- DM DISKMASKIN
- KM KOMBIMASKIN
- KM PLATS FÖR KOMBIMASKIN
- TM TVÄTTMASKIN
- TT TORKTUMLARE
- SLA SAMLINGSLÅDA SCHAFT
- IL INSPEKTIONSLUCKA
- RL RÖKLUCKA
- RLT RÖKLUCKA PÅ TAK
- FLH FLÄKTHUV

INREDNING/UTRUSTNING TVÄTTSTUGA
TM (TVÄTTMASKIN), TT (TORKTUMLARE),
TS (TORKSKÅP), AB (ARBETSBORD), TB (TVÄTTBÄNK),
LS (LAKANSTRÄCKARE), SB (STRYKBRÄDA),
TR (TVÄTTTRÄNNA).

FÖRESKRIFTER

BRÖSTNINGSHÖJD FÖNSTER (BH) ÄR 600 MM ÖFG.
DÄR INGET ANNAT ANGES. BH ANGES I MILLIMETER.

HÄNVISNINGAR

SEKTIONER SE A-40-2-100 - A-40-2-102
FASADER SE A-40-3-100 - A-40-3-109

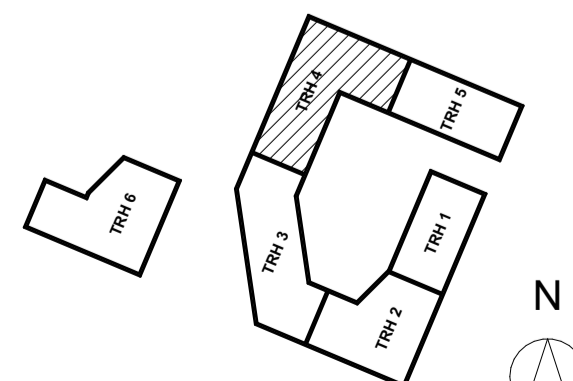
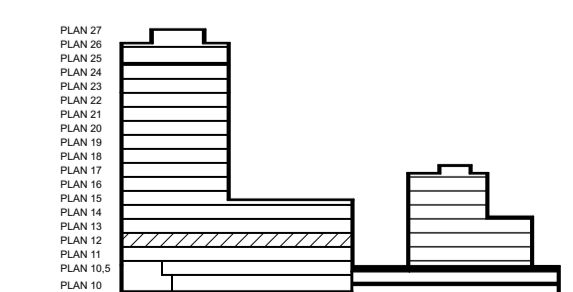
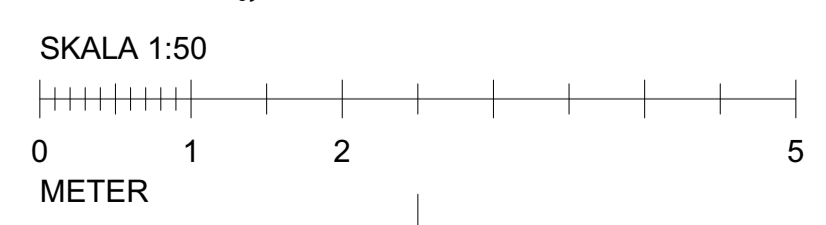
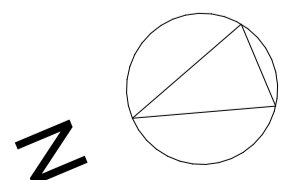
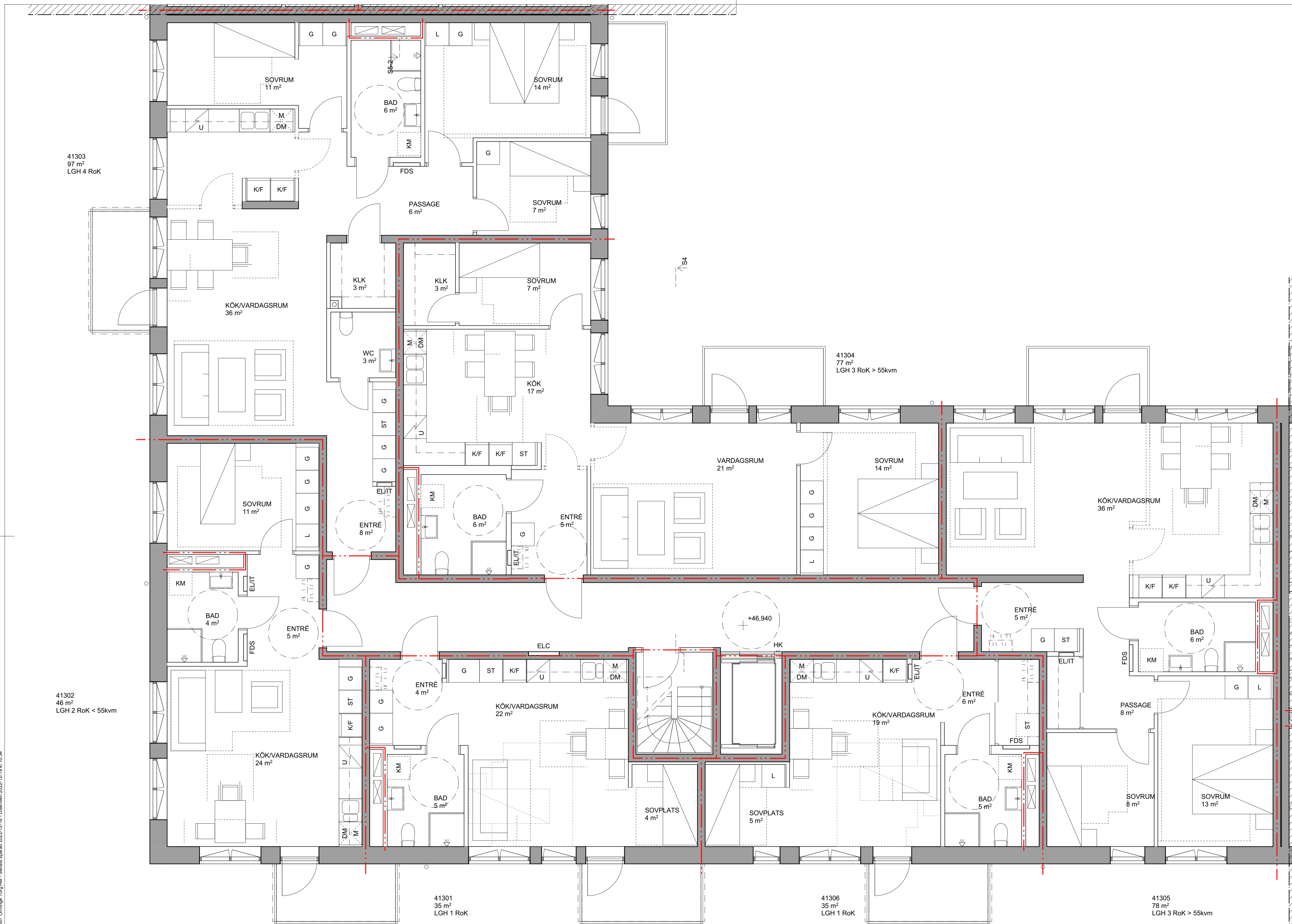

BET	ANT	ÄNDRING AVSER	DATUM	Sign.
BYGGLOVHANDLING				
ORMINGE 46:2				
ORMINGE TORG				
BYGG- HERRE	Åke Sundvall Byggnads AB & Elisby Fastigheter AB			
(A)	ETTELVA Arkitekter AB/ & Arkitektstudiohaga			
K	Structor Bygg Stockholm			
E	Exengo			
VVS	PGB VVS & Energi AB			
Br	Bengt Dahlgren Brand och Risk AB			
LUPPROG NR	RITAD AV	HANDLAGGARE		
2607	DR / SL	SL		
DATUM	ANSVARIG			
2022-12-19	David Reinius			
PLANER, TRH 4				
PLAN 12				
SKALA A1 A3	NUMMER		BET	
1:50	1:100	A-40-1-41301		

FÖRKLARINGAR

GÄLLANDE BBR 29.
HÖJDSYSTEM RH2000.
MÅTT ANGES I METER ENL. BYGGHANDLINGAR 90.
PLUSHÖJDER ANGES I METER.

BRANDCELLSGRÄNSER:
E130
E160
E190

KONNEKTIONSLINJE
AVDELBART KÖK

- DA DÖRRAUTOMATIK
- HK HISSKNAPP
- BV BARNVAGN
- RS RULLSTOL
- EL/IT CENTRALER, INFÄLLDA
- G Garderob
- L LINNESKÅP
- ST STÅDSKÅP
- K/F KYL/FRYS-SKÅP
- HMU HÖGSKÅP MED UGN OCH MIKRO
- H HÖGSKÅP
- M MIKRO
- U UGN
- SPIS
- DM DISKMASKIN
- KM KOMBIMASKIN
- KM PLATS FÖR KOMBIMASKIN
- TM TVÄTTMASKIN
- TT TORKTUMLARE
- SLA SAMLINGSLÅDA SCHAKT
- IL INSPEKTIONSLUCKA
- RL RÖKLUCKA
- RLT RÖKLUCKA PÅ TAK
- FLH FLÄKTHUV

INREDNING/UTRUSTNING TVÄTTSTUGA
TM (TVÄTTMASKIN), TT (TORKTUMLARE),
TS (TORKSKÅP), AB (ARBETSBORD), TB (TVÄTTBÄNK),
LS (LAKANSTRÄCKARE), SB (STRYKBRÅDA),
TR (TVÄTTTRÄNNA).

FÖRESKRIFTER

BRÖSTNINGSHÖJD FÖNSTER (BH) ÄR 600 MM ÖFG.
DÄR INGET ANNAT ANGES. BH ANGES I MILLIMETER.

HÄNVISNINGAR

SEKTIONER SE A-40-2-100 - A-40-2-102
FASADER SE A-40-3-100 - A-40-3-109

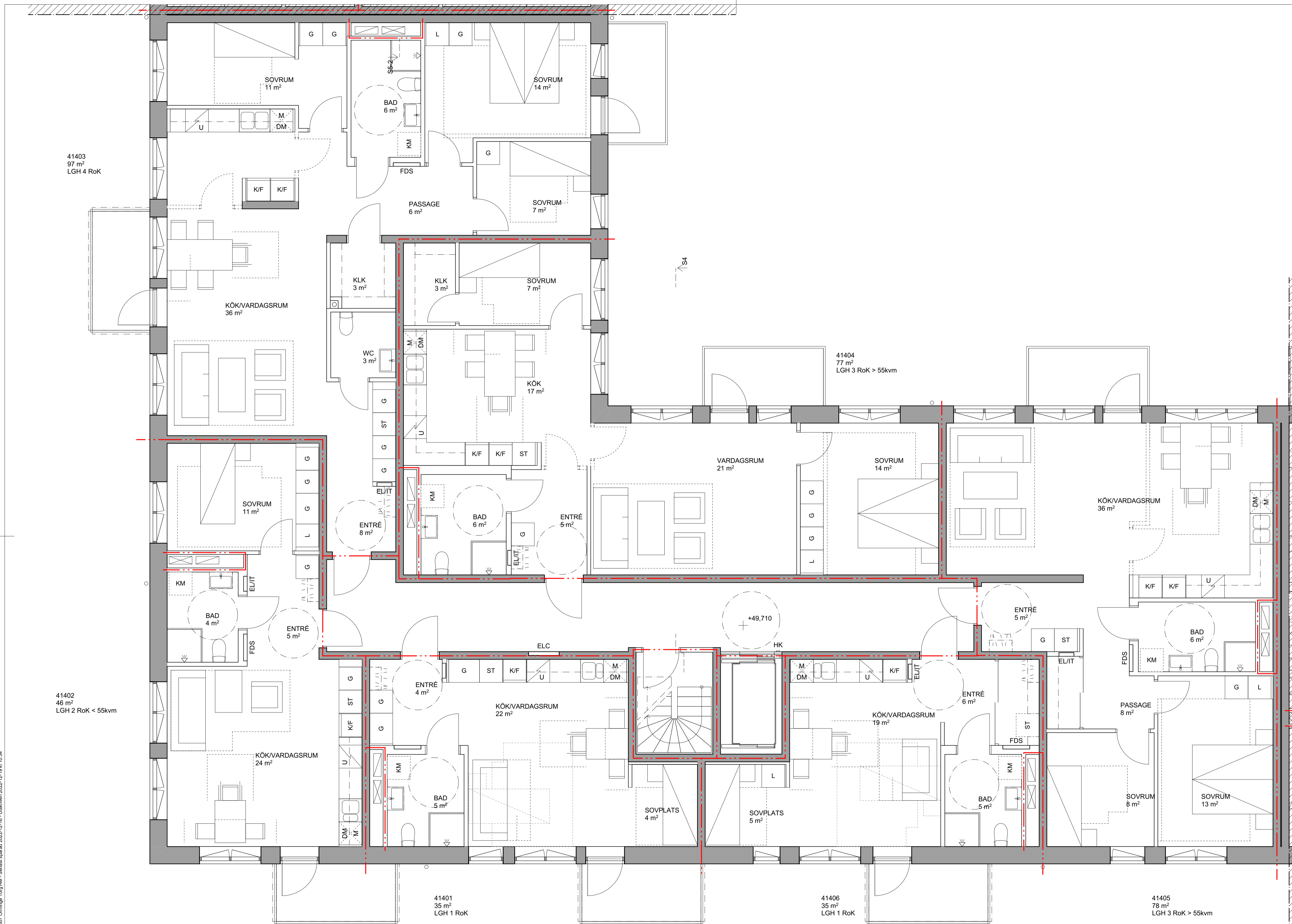

BIMcloud: BIMSERVER2 - BIMcloud Base for Archcad 25/03/2022 12:16 - Utskrift: 2022-12-19 14:34

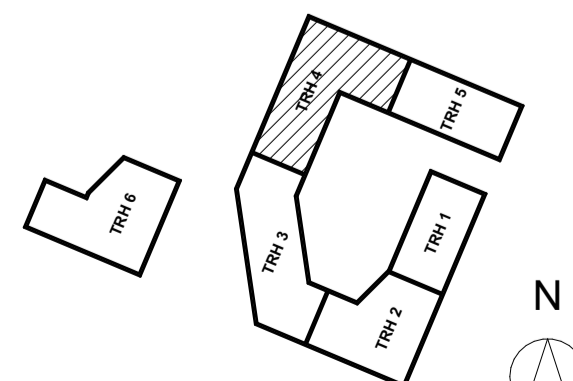
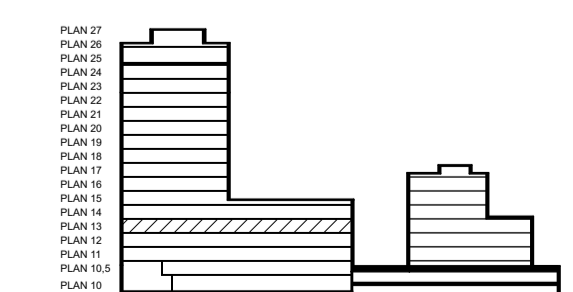
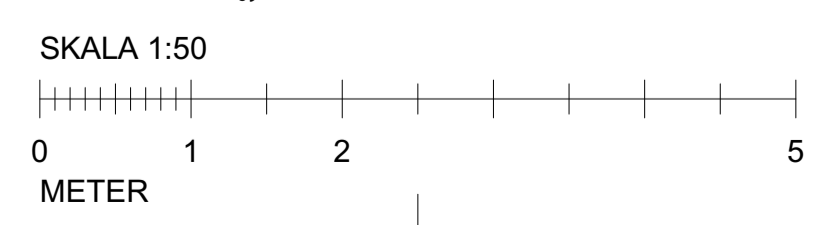
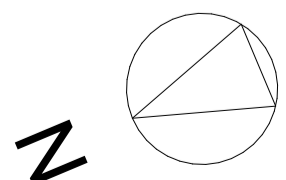

BET	ANT	ÄNDRING AVSER	DATUM	Sign.
BYGGLOVHANDLING				
ORMINGE 46:2				
ORMINGE TORG				
BYGG- HERRE	Åke Sundvall Byggnads AB & Elisby Fastigheter AB			
(A)	ETTELVA Arkitekter AB/ & Arkitektstudiohaga			
K	Structor Bygg Stockholm			
E	Exengo			
VVS	PGB VVS & Energi AB			
Br	Bengt Dahlgren Brand och Risk AB			
LUPPORAG NR	2607	RITAD AV	DR / SL	HANDLAGGARE
DATUM	2022-12-19	ANSVARIG	David Reinlius	SL
PLANER, TRH 4				
PLAN 13				
SKALA A1	A3	NUMMER	BET	
1:50	1:100	A-40-1-41401		

FÖRKLARINGAR

GÄLLANDE BBR 29.
HÖJDSYSTEM RH2000.
MÄTT ANGES I METER ENL. BYGGHANDLINGAR 90.
PLUSHÖJDER ANGES I METER.

BRANDCELLSGRÄNSER:
E130
E160
E190

KONNEKTIONSLINJE
AVDELBART KÖK

- DA DÖRRAUTOMATIK
- HK HISSKNAPP
- BV BARNVAGN
- RS RULLSTOL
- EL/IT CENTRALER, INFÄLLDA
- G Garderob
- L LINNESKÅP
- ST STÅDSKÅP
- K/F KYL/FRYS-SKÅP
- HMU HÖGSKÅP MED UGN OCH MIKRO
- H HÖGSKÅP
- M MIKRO
- U UGN
- SPIS
- DM DISKMASKIN
- KM KOMBIMASKIN
- KM PLATS FÖR KOMBIMASKIN
- TM TVÄTTMASKIN
- TT TORKTUMLARE
- SLA SAMLINGSLÅDA SCHAKT
- IL INSPEKTIONSLUCKA
- RL RÖKLUCKA
- RLT RÖKLUCKA PÅ TAK
- FLH FLÄKTHUV

INREDNING/UTRUSTNING TVÄTTSTUGA
TM (TVÄTTMASKIN), TT (TORKTUMLARE),
TS (TORKSKÅP), AB (ARBETSBORD), TB (TVÄTTBÄNK),
LS (LAKANSTRÄCKARE), SB (STRYKBRÅDA),
TR (TVÄTTTRÄNNA).

FÖRESKRIFTER

BRÖSTNINGSHÖJD FÖNSTER (BH) ÄR 600 MM ÖFG.
DÄR INGET ANNAT ANGES. BH ANGES I MILLIMETER.

HÄNVISNINGAR

SEKTIONER SE A-40-2-100 - A-40-2-102
FASADER SE A-40-3-100 - A-40-3-109

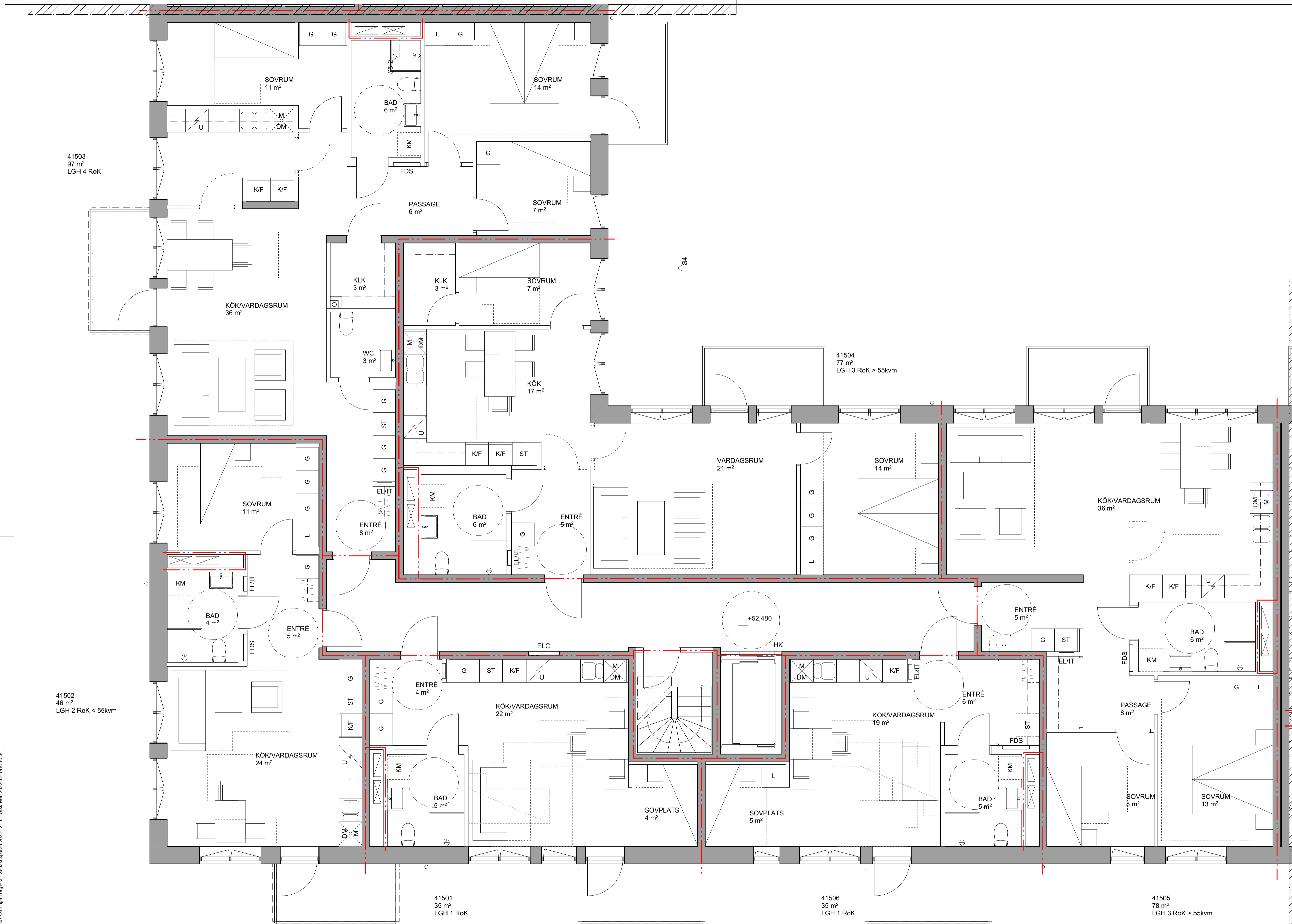

Blåkläder BIMSEKVER 2 - BIMcloud Base for Archicad 26/2022-12-16 - Utskrift 2022-12-19 10:34

BET	ANT	ÄNDRING AVSER	DATUM	Sign.
BYGGLOVHANDLING				
ORMINGE 46:2				
ORMINGE TORG				
BYGG- HERRE	Åke Sundvall Byggnads AB & Elisby Fastigheter AB			
(A)	ETTELVA Arkitekter AB/ & Arkitektstudiohaga			
K	Structor Bygg Stockholm			
E	Exengo			
VVS	PGB VVS & Energi AB			
Br	Bengt Dahlgren Brand och Risk AB			
LUPPORAG NR	2607	RITAD AV	DR / SL	HANDLAGGARE
DATUM	2022-12-19	ANSVARIG	David Reinlius	SL
PLANER, TRH 4				
PLAN 14				
SKALA A1 A3	1:50	1:100	NUMMER	BET
			A-40-1-41501	

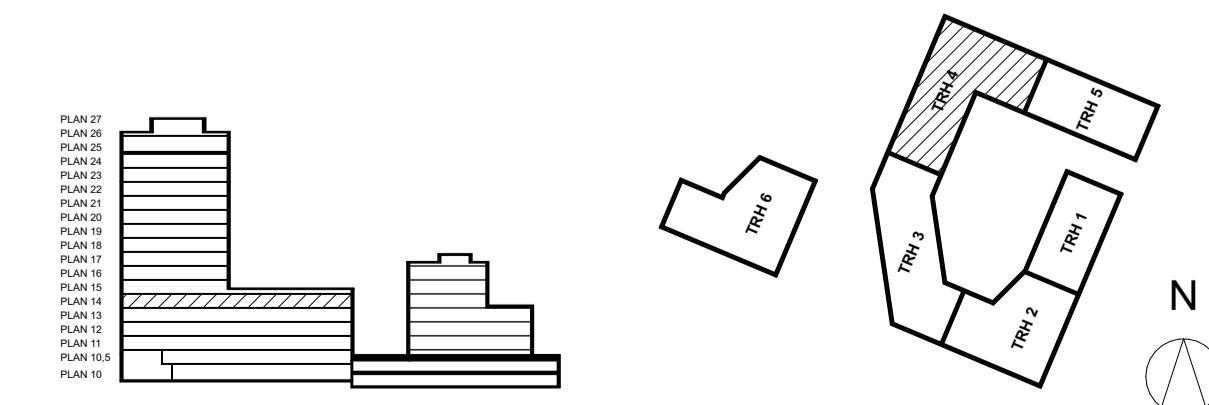
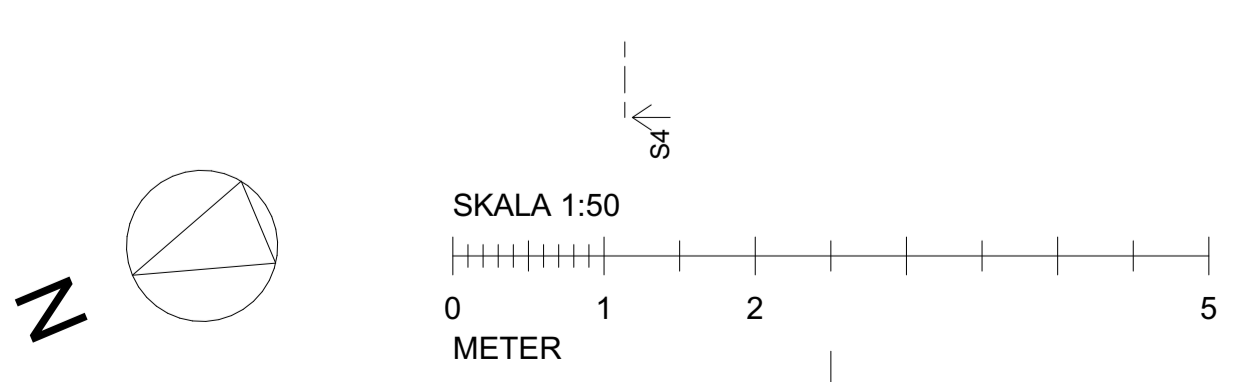

FÖRKLARINGAR

GÄLLANDE BBR 29.
HÖJDSYSTEM RH2000.
MÅTT ANGES I METER ENL. BYGGHANDLINGAR 90.
PLUSHÖJDER ANGES I METER.

BRANDCELLSGRÄNSER:
E130
E160
E190

KONNEKTIONSLINJE
AVDELBART KÖK

- DA DÖRRAUTOMATIK
- HK HISSKNAPP
- BV BARNVAGN
- RS RULLSTOL
- EL/IT CENTRALER, INFÄLLDA
- G Garderob
- L LINNESKÅP
- ST STÅDSKÅP
- K/F KYL/FRYS-SKÅP
- HMU HÖGSKÅP MED UGN OCH MIKRO
- H HÖGSKÅP
- M MIKRO
- U UGN
- SPIS
- DM DISKMASKIN
- KM KOMBIMASKIN
- KM PLATS FÖR KOMBIMASKIN
- TM TVÄTTMASKIN
- TT TORKTUMLARE
- SLA SAMLINGSLÅDA SCHAKT
- IL INSPEKTIONSLUCKA
- RL RÖKLUCKA
- RLT RÖKLUCKA PÅ TAK
- FLH FLÄKTHUV

INREDNING/UTRUSTNING TVÄTTSTUGA
TM (TVÄTTMASKIN), TT (TORKTUMLARE),
TS (TORKSKÅP), AB (ARBETSBORD), TB (TVÄTTBÄNK),
LS (LAKANSTRÄCKARE), SB (STRYKBRÄDA),
TR (TVÄTTTRÄNNA).

FÖRESKRIFTER

BRÖSTNINGSHÖJD FÖNSTER (BH) ÄR 600 MM ÖFG.
DÄR INGET ANNAT ANGES. BH ANGES I MILLIMETER.

HÄNVISNINGAR

SEKTIONER SE A-40-2-100 - A-40-2-102
FASADER SE A-40-3-100 - A-40-3-109

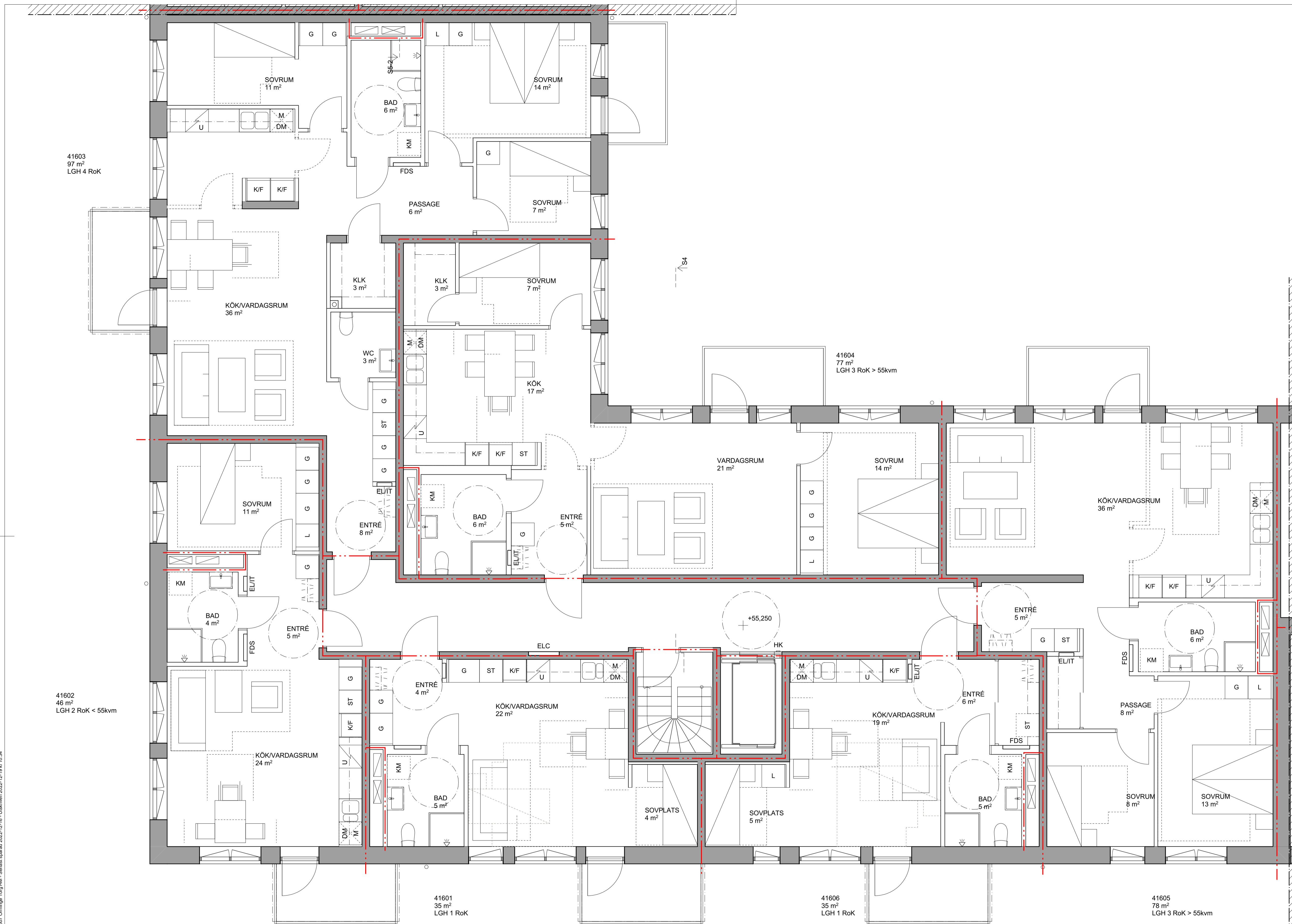

BET	ANT	ÄNDRING AVSER	DATUM	Sign.
BYGGLOVHANDLING				
ORMINGE 46:2				
BYGG-HERRE	Åke Sundvall Byggnads AB & Elisby Fastigheter AB			
(A)	ETTELVA Arkitekter AB/ & Arkitektstudiohaga			
K	Structor Bygg Stockholm			
E	Exengo			
VVS	PGB VVS & Energi AB			
Br	Bengt Dahlgren Brand och Risk AB			
LUPPROG NR	RITAD AV	HANDLAGGARE		
2607	DR / SL	SL		
DATUM	ANSVARIG			
2022-12-19	David Reinlius			
PLANER, TRH 4				
PLAN 15				
SKALA A1 A3	NUMMER	BET		
1:50 1:100	A-40-1-41601			

BIMcloud: BIMSEKVENZ - BIMcloud Base for Archicad 26/2022-12-16 - Utskrift: 2022-12-19 10:34

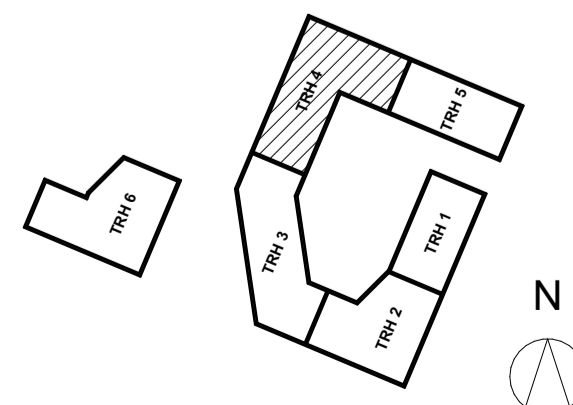
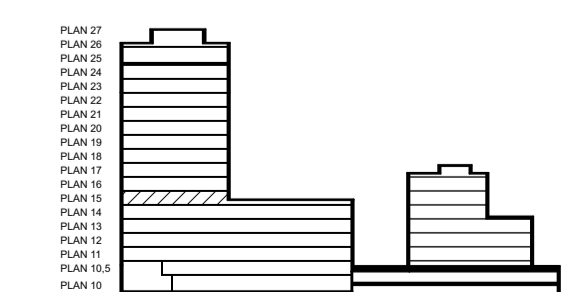
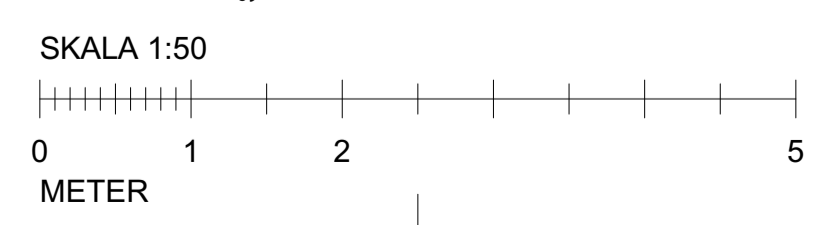
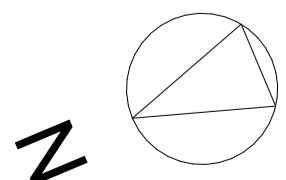

FÖRKLARINGAR

GÄLLANDE BBR 29.
HÖJDSYSTEM RH2000.
MÄTT ANGES I METER ENL. BYGGHANDLINGAR 90.
PLUSHÖJDER ANGES I METER.

BRANDCELLSGRÄNSER:
E130
E160
E190

KONNEKTIONSLINJE
AVDELBART KÖK

DA DÖRRAUTOMATIK
HK HISSKNAPP
BV BARNVAGN
RS RULLSTOL
EL/IT CENTRALER, INFÄLLDA
G GARDEROB
L LINNESKÅP
ST STÅDSKÅP
KFF KYL/FRYS-SKÅP
HMU HÖGSKÅP MED UGN OCH MIKRO
H HÖGSKÅP
M MIKRO
U UGN
SPIS
DM DISKMASKIN
KM KOMBIMASKIN
KM PLATS FÖR KOMBIMASKIN
TM TVÄTTMASKIN
TT TORKTUMLARE
SLA SAMLINGSLÅDA SCHAKT
IL INSPEKTIONSLUCKA
RL RÖKLUCKA
RLT RÖKLUCKA PÅ TAK
FLH FLÅKTHUV

INREDNING/UTRUSTNING TVÄTTSTUGA
TM (TVÄTTMASKIN), TT (TORKTUMLARE),
TS (TORKSKÅP), AB (ARBETSBORD), TB (TVÄTTBÄNK),
LS (LAKANSTRÄCKARE), SB (STRYKBRÄDA),
TR (TVÄTTRÄNNA).

FÖRESKRIFTER

BRÖSTNINGSHÖJD FÖNSTER (BH) ÄR 600 MM ÖFG,
DÄR INGET ANNAT ANGES. BH ANGES I MILLIMETER.

HÄNVISNINGAR

SEKTIONER SE A-40-2-100 - A-40-2-102
FASADER SE A-40-3-100 - A-40-3-109

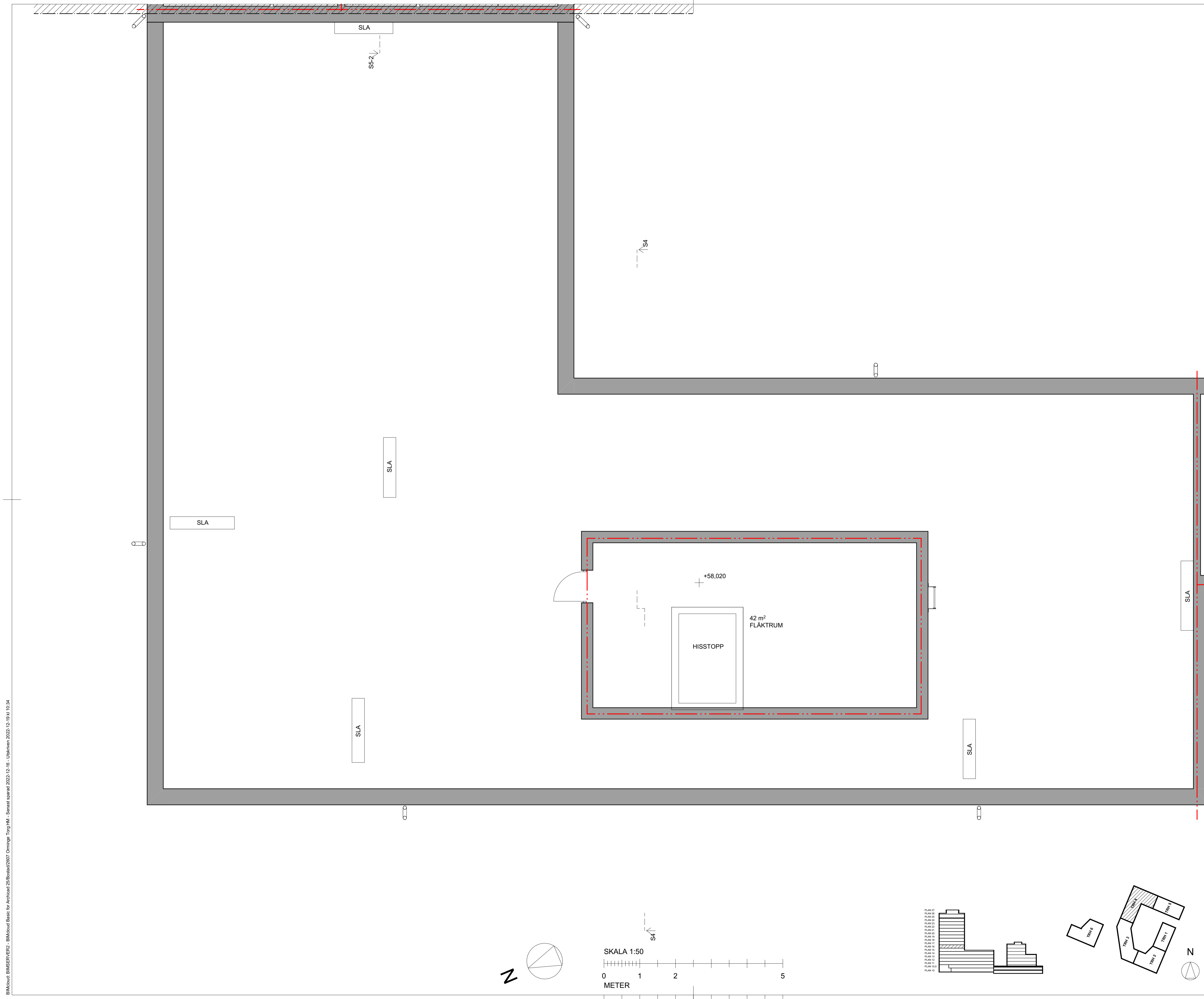

BET	ANT	ÄNDRING AVSER	DATUM	Sign.
BYGGLOVHANDLING				
ORMINGE 46:2				
BYGG-HERRE	Åke Sundvall Byggnads AB & Elisby Fastigheter AB			
(A)	ETTELVA Arkitekter AB/ & Arkitektstudiohaga			
K	Structor Bygg Stockholm			
E	Exengo			
VVS	PGB VVS & Energi AB			
Br	Bengt Dahlgren Brand och Risk AB			
LUPPORAG NR	2607	RITAD AV	DR / SL	HANDLAGGARE
DATUM	2022-12-19	ANSVÄRIG	David Reinlius	SL
PLANER, TRH 4				
PLAN 16 VINDSPÄN				
SKALA A1 A3	1:50	1:100	NUMMER	A-40-1-41701
				BET

BIMcloud: BIMSERVER2 - BIMcloud Base for Archicad 26 (Bosnia) 2022-12-16 - Utskrift 2022-12-19 10:34

FÖRKLARINGAR

GÄLLANDE BBR 29.
HÖJDSYSTEM RH2000.
MÄTT ANGES I METER ENL. BYGGHANDLINGAR 90.
PLUSHÖJDER ANGES I METER.

BRANDCELLSGRÄNSER:
Ei30
Ei60
Ei90

KONNEKTIONSLINJE
AVDELBART KÖK

- DA DÖRRAUTOMATIK
- HK HISSKNAPP
- BV BARNVAGN
- RS RULLSTOL
- EL/IT CENTRALER, INFÄLLDA
- G GARDEROB
- L LINNESKÅP
- ST STÅDSKÅP
- KF KYL/FRYS-SKÅP
- HMU HÖGSKÅP MED UGN OCH MIKRO
- H HÖGSKÅP
- M MIKRO
- U UGN
- SPIS
- DM DISKMASKIN
- KM KOMBIMASKIN
- KMI PLATS FÖR KOMBIMASKIN
- TM TVÄTTMASKIN
- TT TORKTUMLARE
- SLA SAMLINGSLÅDA SCHAKT
- IL INSPEKTIONSLUCKA
- RL RÖKLUCKA
- RLT RÖKLUCKA PÅ TAK
- FLH FLÄKTHUV

INREDNING/UTRUSTNING TVÄTTSTUGA
TM (TVÄTTMASKIN), TT (TORKTUMLARE),
TS (TORKSKÅP), AB (ARBETSBORD), TB (TVÄTTBÄNK),
LS (LAKANSTRÄCKARE), SB (STRYKBRÄDA),
TR (TVÄTTRÄNNA).

FÖRESKRIFTER

BRÖSTNINGSHÖJD FÖNSTER (BH) ÄR 600 MM ÖFG.
DÄR INGET ANNAT ANGES. BH ANGES I MILLIMETER.

HÄNVISNINGAR

SEKTIONER SE A-40-2-100 - A-40-2-102
FASADER SE A-40-3-100 - A-40-3-109

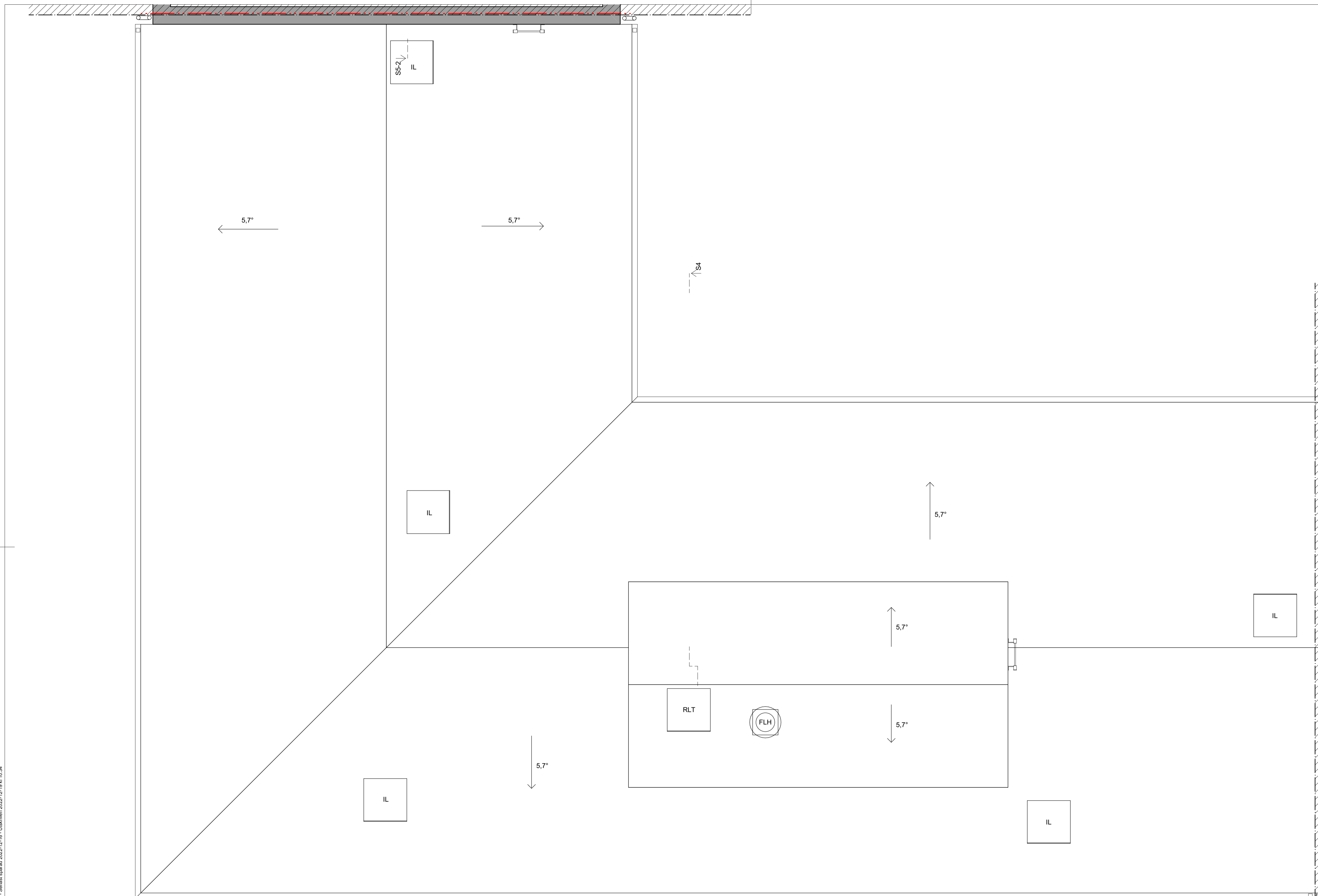

BET	ANT	ÄNDRING AVSER	DATUM	Sign.
BYGGLOVHANDLING				
ORMINGE 46:2				
BYGGHERRE	Åke Sundvall Byggnads AB & Elisby Fastigheter AB			
(A)	ETTELVA Arkitekter AB/ & Arkitektstudiohaga			
K	Structor Bygg Stockholm			
E	Exengo			
VVS	PGB VVS & Energi AB			
Br	Bengt Dahlgren Brand och Risk AB			
LUPPORAG NR	2607	RITAD AV	DR / SL	HANDLAGGARE
DATUM	2022-12-19	ANSVÄRIG	David Reinlius	SL
PLANER, TRH 4				
PLAN 17 TAKPLAN				
SKALA A1	A3	NUMMER	BET	
1:50	1:100	A-40-1-41801		

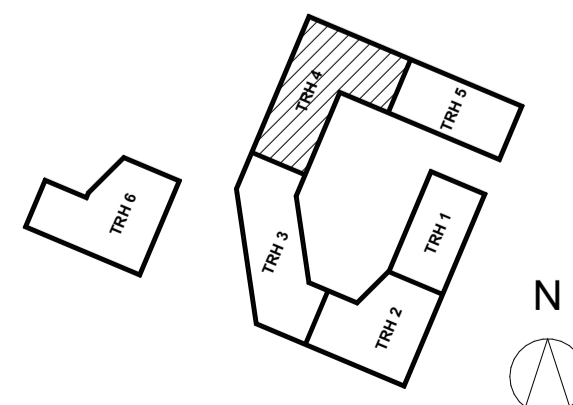
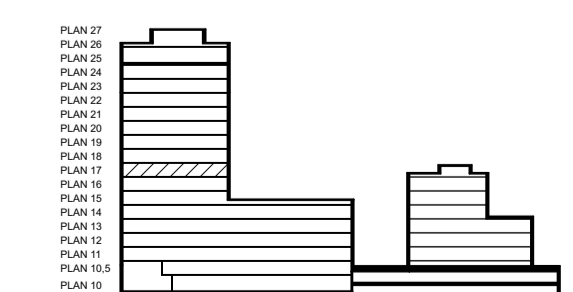
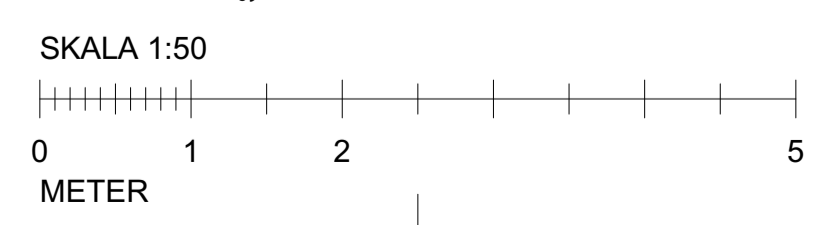
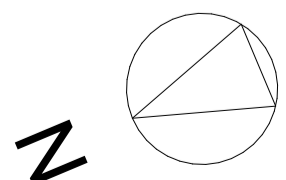

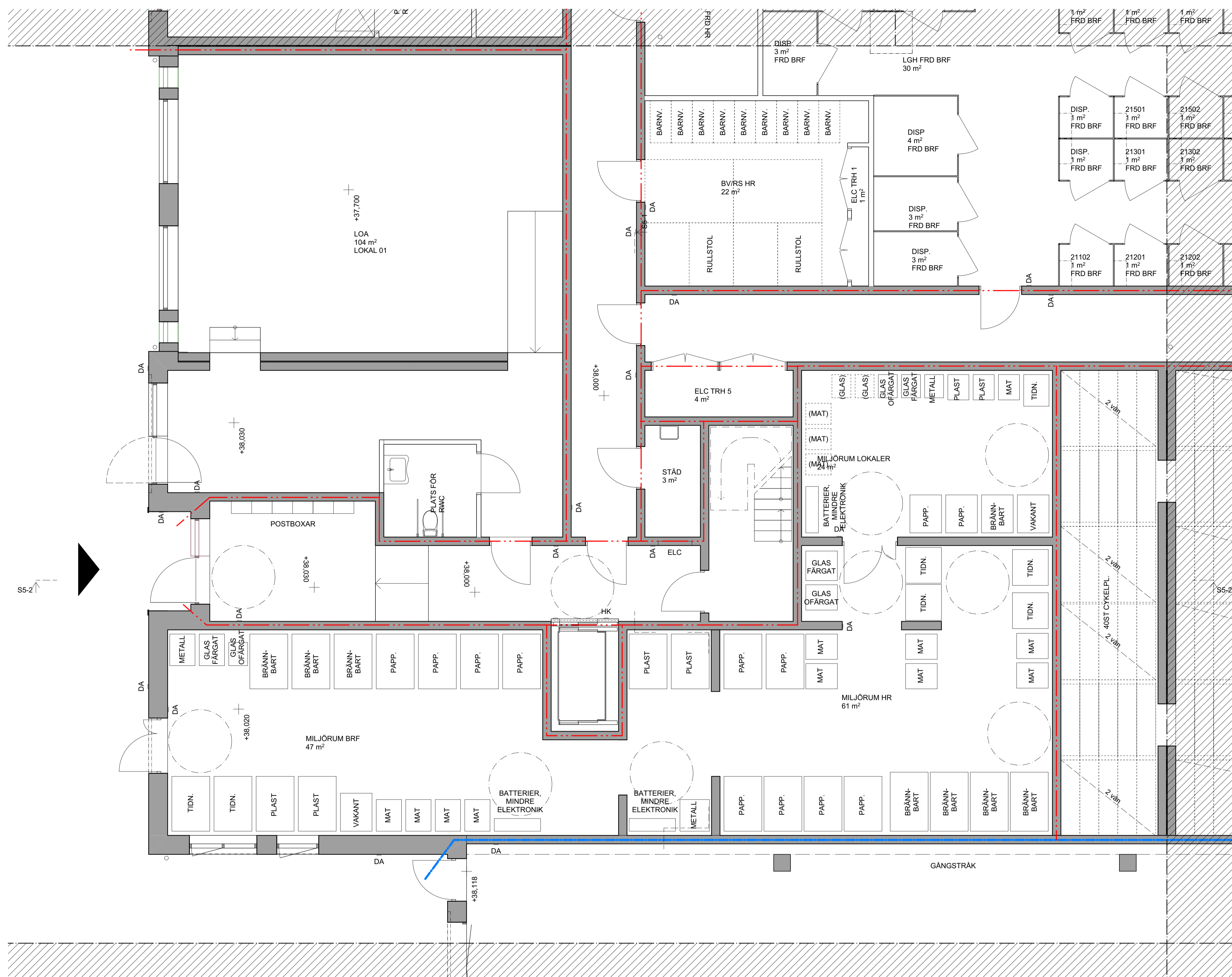

FÖRKLARINGAR

GÄLLANDE BBR 29.
 HÖJDSYSTEM RH2000.
 MÅTT ANGES I METER ENL. BYGGHANDLINGAR 90.
 PLUSHÖJDER ANGES I METER.

BRANDCELLSGRÄNSER:
 E130
 E160
 E190

KONNEKTIONSLINJE
 AVDELBART KÖK

- DA DÖRRAUTOMATIK
- HK HISSKNAPP
- BV BARNVAGN
- RS RULLSTOL
- EL/IT CENTRALER, INFÄLLDA
- G Garderob
- L LINNESKÅP
- ST STÅDSKÅP
- KF KYL/FRYS-SKÅP
- HMU HÖGSKÅP MED UGN OCH MIKRO
- H HÖGSKÅP
- M MIKRO
- U UGN
- SPIS
- DM DISKMASKIN
- KM KOMBIMASKIN
- KMI PLATS FÖR KOMBIMASKIN
- TM TVÄTTMASKIN
- TT TORKTUMLARE
- SLA SAMLINGSLÅDA SCHAFT
- IL INSPEKTIONSLUCKA
- RL RÖKLUCKA
- RLT RÖKLUCKA PÅ TAK
- FLH FLÄKTHUV

INREDNING/UTRUSTNING TVÄTTSTUGA
 TM (TVÄTTMASKIN), TT (TORKTUMLARE),
 TS (TORKSKÅP), AB (ARBETSBORD), TB (TVÄTTBÄNK),
 LS (LAKANSTRÄCKARE), SB (STRYKBRÄDA),
 TR (TVÄTTTRÄNNA).

FÖRESKRIFTER

BRÖSTNINGSHÖJD FÖNSTER (BH) ÅR 600 MM ÖFG,
 DÅR INGET ANNAT ANGES. BH ANGES I MILLIMETER.

HÄNVISNINGAR

SEKTIONER SE A-40-2-100 - A-40-2-102
 FASADER SE A-40-3-100 - A-40-3-109

BET	ANT	ÄNDRING AVSER	DATUM	Sign.
BYGGLOVHANDLING				
ORMINGE 46:2				
ORMINGE TORG				
BYGG-HERRE	Åke Sundvall Byggnads AB & Elisav Fastigheter AB			
(A)	ETTELVA Arkitekter AB/ & Arkitektstudihaga			
K	Structor Bygg Stockholm			
E	Exengo			
VVS	PGB VVS & Energi AB			
Br	Bengt Dahlgren Brand och Risk AB			
LUPPDRAG NR	RTAD AV	HANDLAGGARE		
2607	DR / SL	SL		
DATUM	ANSVARIG			
2022-12-19	David Reinius			
PLANER, TRH 5				
PLAN 10 ENTRÉPLAN				
SKALA A1 A3	NUMMER		BET	
1:50	1:100	A-40-1-51001		

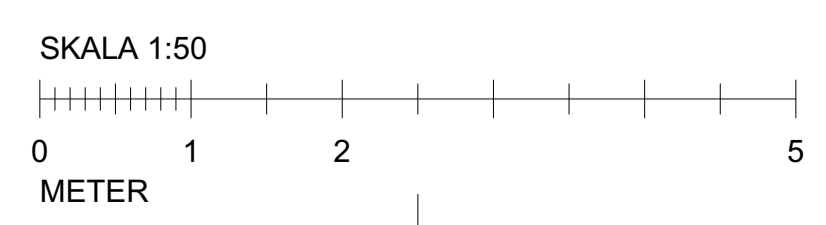
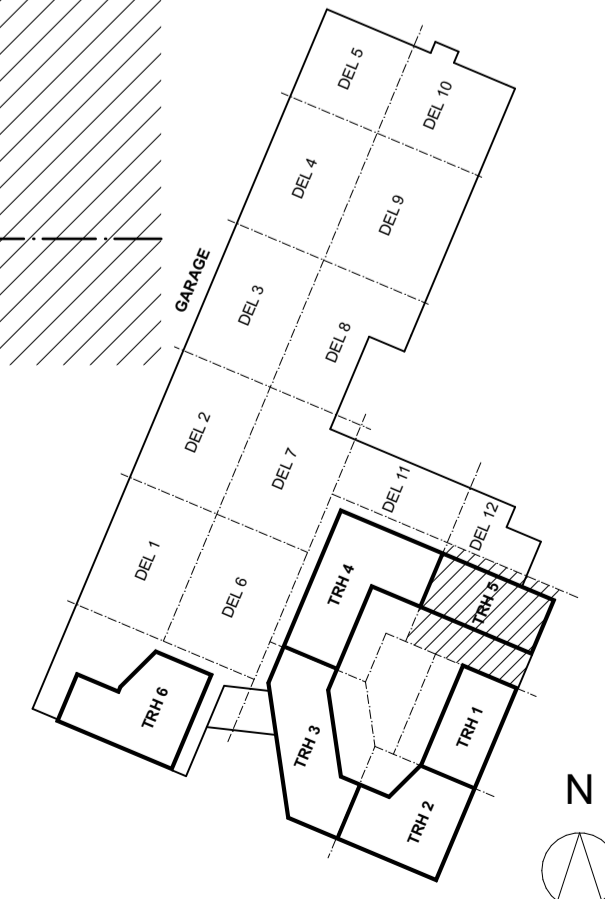

FÖRKLARINGAR

GÄLLANDE BBR 29.
HÖJDSYSTEM RH2000.
MÄTT ANGES I METER ENL. BYGGHANDLINGAR 90.
PLUSHÖJDER ANGES I METER.

BRANDCELLSGRÄNSER:
E130
E160
E190

KONNEKTIONSLINJE
AVDELBART KÖK

- DA DÖRRAUTOMATIK
- HK HISSKNAPP
- BV BARNVAGN
- RS RULLSTOL
- EL/IT CENTRALER, INFÄLLDA
- G GARDERÖB
- L LINNESKÅP
- ST STÅDSKÅP
- K/F KYL/FRYSSKÅP
- HMU HÖGSKÅP MED UGN OCH MIKRO
- H HÖGSKÅP
- M MIKRO
- U UGN
- SPIS
- DM DISKMASKIN
- KM KOMBIMASKIN
- KMI PLATS FÖR KOMBIMASKIN
- TM TVÄTTMASKIN
- TT TORKTUMLARE
- SLA SAMLINGSLÅDA SCHAFT
- IL INSPEKTIONSLUCKA
- RL RÖKLUCKA
- RLT RÖKLUCKA PÅ TAK
- FLH FLÄKTHUV

INREDNING/UTRUSTNING TVÄTTSTUGA
TM (TVÄTTMASKIN), TT (TORKTUMLARE),
TS (TORKSKÅP), AB (ARBETSBORD), TB (TVÄTTBÄNK),
LS (LAKANSTRÄCKARE), SB (STRYKBRÄDA),
TR (TVÄTTTRÄNNA).

FÖRESKRIFTER

BRÖSTNINGSHÖJD FÖNSTER (BH) ÄR 600 MM ÖFG.
DÄR INGET ANNAT ANGES. BH ANGES I MILLIMETER.

HÄNVISNINGAR

SEKTIONER SE A-40-2-100 - A-40-2-102
FASADER SE A-40-3-100 - A-40-3-109

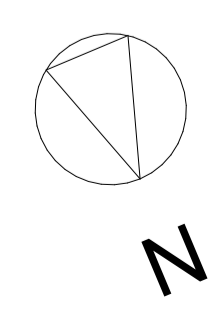
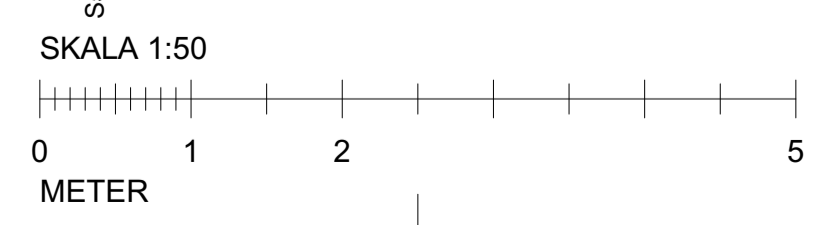
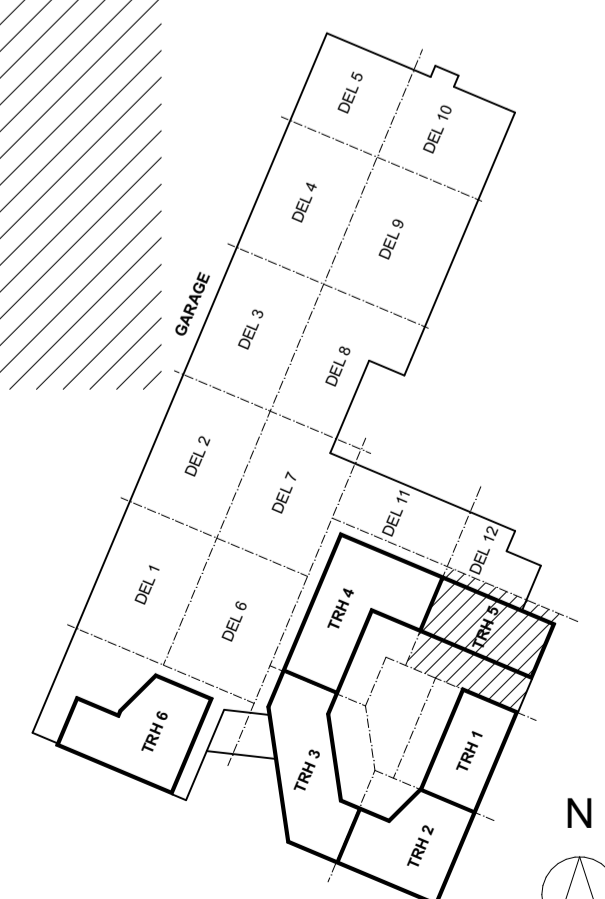
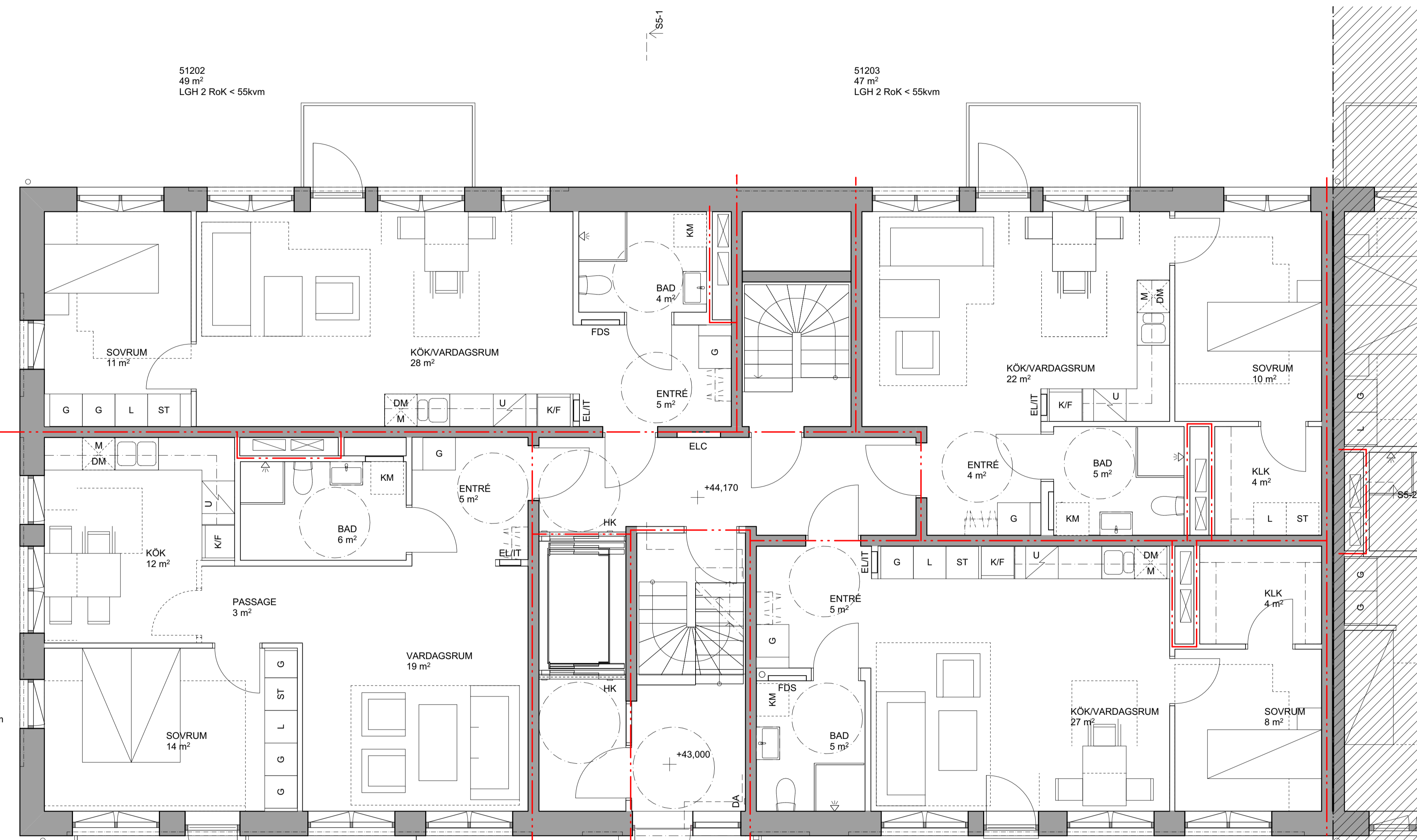

BET	ANT	ÄNDRING AVSER	DATUM	Sign.
BYGGLOVHANDLING				
ORMINGE 46:2				
ORMINGE TORG		ÅKE SUNDVALL		
BYGG-HERRE	Åke Sundvall Byggnads AB & Elisby Fastigheter AB			
(A)	ETTELVA Arkitekter AB/ & Arkitektstudiohaga			
K	Structor Bygg Stockholm			
E	Exengo			
VVS	PGB VVS & Energi AB			
Br	Bengt Dahlgren Brand och Risk AB			
LUPPROG NR	2607	RITAD AV	DR / SL	HANDLAGGARE
DATUM	2022-12-19	ANSVARIG	David Reinius	SL
PLANER, TRH 5				
PLAN 11				
SKALA A1 A3	1:50	NUMMER	A-40-1-51201	
BET				

FÖRKLARINGAR

GÄLLANDE BBR 29.
HÖJDSYSTEM RH2000.
MÄTT ANGES I METER ENL. BYGGHANDLINGAR 90.
PLUSHÖJDER ANGES I METER.

BRANDCELLSGRÄNSER:
E130
E160
E190

KONNEKTIONSLINJE
AVDELBART KÖK

- DA DÖRRAUTOMATIK
- HK HISSKNAPP
- BV BARNVAGN
- RS RULLSTOL
- EL/IT CENTRALER, INFÄLLDA
- G Garderob
- L LINNESKÅP
- ST STÅDSKÅP
- K/F KYL/FRYS-SKÅP
- HMU HÖGSKÅP MED UGN OCH MIKRO
- H HÖGSKÅP
- M MIKRO
- U UGN
- SPIS
- DM DISKMASKIN
- KM KOMBIMASKIN
- KMI PLATS FÖR KOMBIMASKIN
- TM TVÄTTMASKIN
- TT TORKTUMLARE
- SLA SAMLINGSLÅDA SCHAFT
- IL INSPEKTIONSLUCKA
- RL RÖKLUCKA
- RLT RÖKLUCKA PÅ TAK
- FLH FLÅKTHUV

INREDNING/UTRUSTNING TVÄTTSTUGA
TM (TVÄTTMASKIN), TT (TORKTUMLARE),
TS (TORKSKÅP), AB (ARBETSBORD), TB (TVÄTTBÄNK),
LS (LAKANSTRÄCKARE), SB (STRYKBRÄDA),
TR (TVÄTTTRÄNNA).

FÖRESKRIFTER

BRÖSTNINGSHÖJD FÖNSTER (BH) ÄR 600 MM ÖFG.
DÄR INGET ANNAT ANGES. BH ANGES I MILLIMETER.

HÄNVISNINGAR

SEKTIONER SE A-40-2-100 - A-40-2-102
FASADER SE A-40-3-100 - A-40-3-109

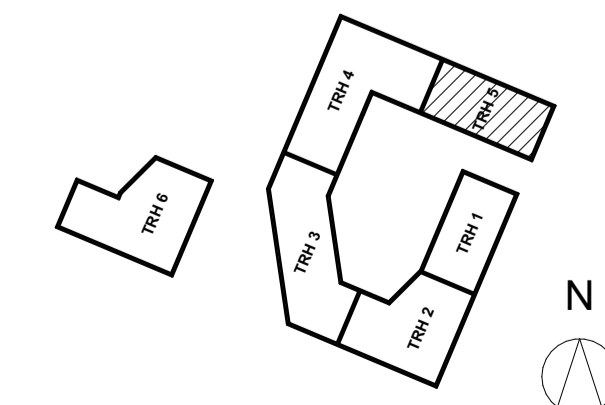
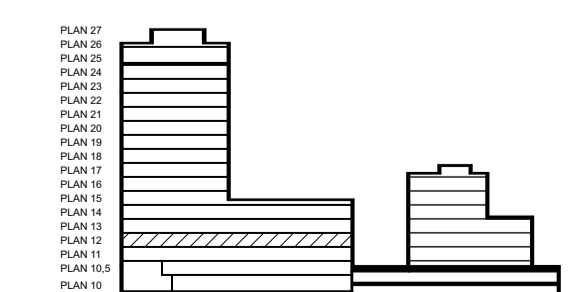
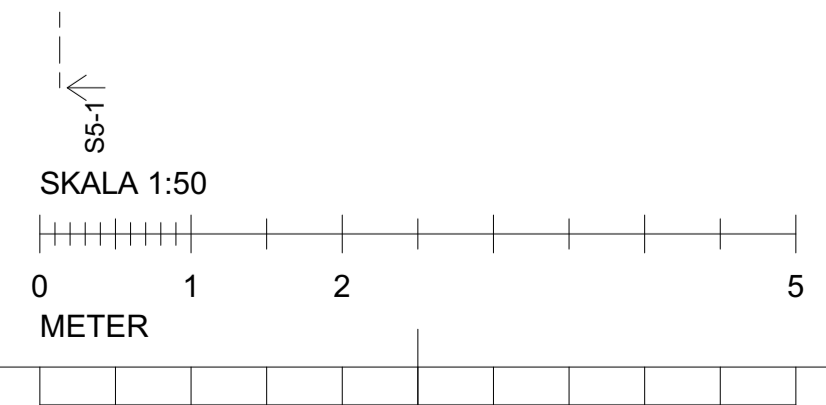
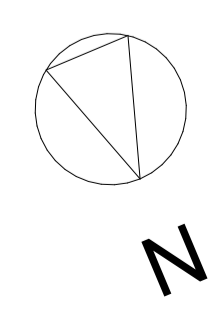
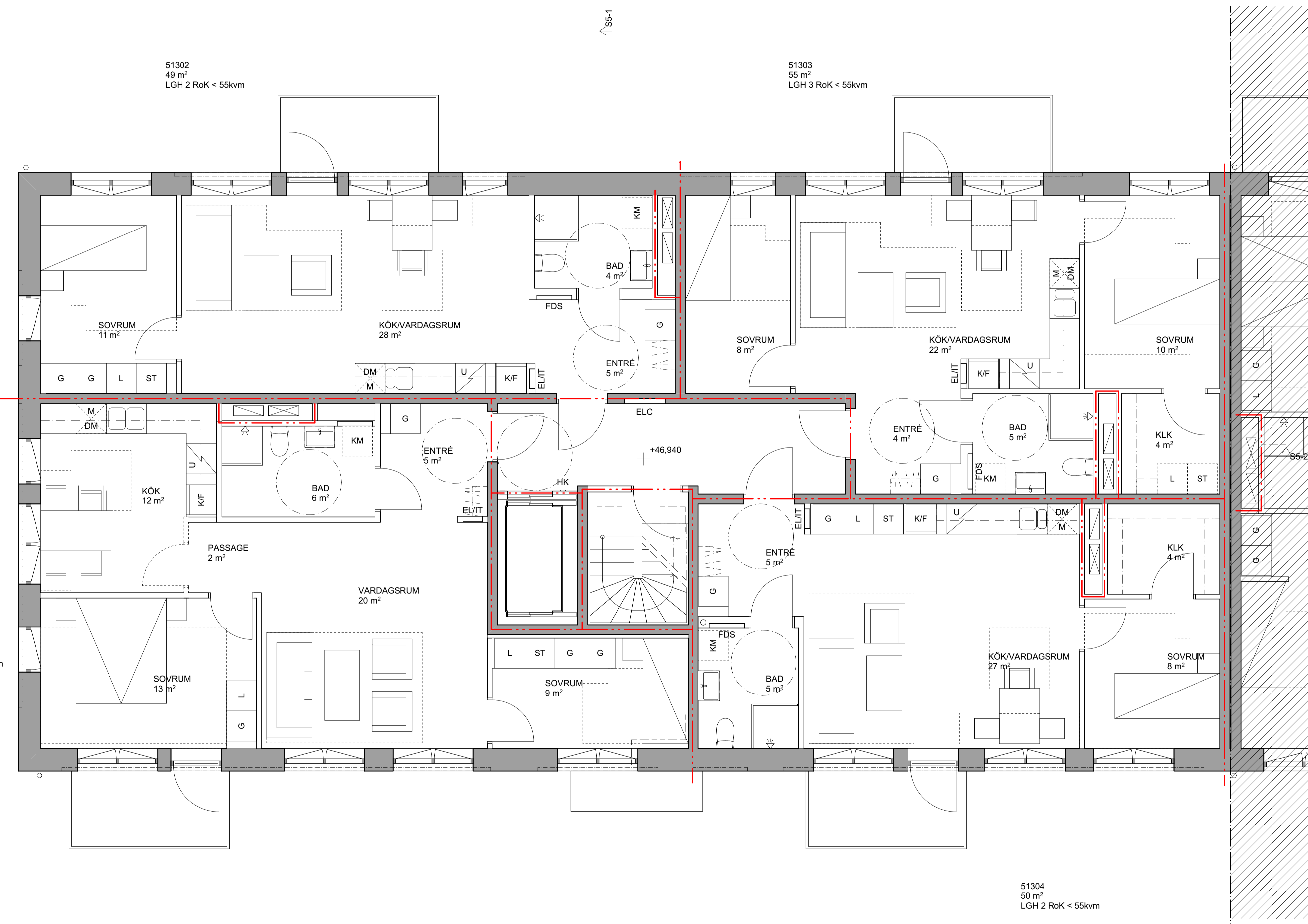

BET	ANT	ÄNDRING AVSER	DATUM	Sign.
BYGGLOVHANDLING				
ORMINGE 46:2				
BYGG-HERRE	Åke Sundvall Byggnads AB & Elisby Fastigheter AB			
(A)	ETTELVA Arkitekter AB/ & Arkitektstudiohaga			
K	Structor Bygg Stockholm			
E	Exengo			
VVS	PGB VVS & Energi AB			
Br	Bengt Dahlgren Brand och Risk AB			
LUPPORAG NR	RITAD AV	HANDLAGGARE		
2607	DR / SL	SL		
DATUM	ANSVARIG			
2022-12-19	David Reinlius			
PLANER, TRH 5				
PLAN 12				
SKALA A1 A3	NUMMER	BET		
1:50	1:100	A-40-1-51301		

FÖRKLARINGAR

GÄLLANDE BBR 29.
HÖJDSYSTEM RH2000.
MÄTT ANGES I METER ENL. BYGGHANDLINGAR 90.
PLUSHÖJDER ANGES I METER.

BRANDCELLSGRÄNSER:
E130
E160
E190

KONNEKTIONSLINJE
AVDELBART KÖK

- DA DÖRRAUTOMATIK
- HK HISSKNAPP
- BV BARNVAGN
- RS RULLSTOL
- EL/IT CENTRALER, INFÄLLDA
- G Garderob
- L LINNESKÅP
- ST STÅDSKÅP
- K/F KYL/FRYSS-SKÅP
- HMU HÖGSKÅP MED UGN OCH MIKRO
- H HÖGSKÅP
- M MIKRO
- U UGN
- SPIS
- DM DISKMASKIN
- KM KOMBIMASKIN
- KMI PLATS FÖR KOMBIMASKIN
- TM TVÄTTMASKIN
- TT TORKTUMLARE
- SLA SAMLINGSLÅDA SCHAFT
- IL INSPEKTIONSLUCKA
- RL RÖKLUCKA
- RLT RÖKLUCKA PÅ TAK
- FLH FLÅKTHUV

INREDNING/UTRUSTNING TVÄTTSTUGA
TM (TVÄTTMASKIN), TT (TORKTUMLARE),
TS (TORKSKÅP), AB (ARBETSBORD), TB (TVÄTTBÄNK),
LS (LAKANSTRÄCKARE), SB (STRYKBRÄDA),
TR (TVÄTTTRÄNNA).

FÖRESKRIFTER

BRÖSTNINGSHÖJD FÖNSTER (BH) ÄR 600 MM ÖFG.
DÄR INGET ANNAT ANGES. BH ANGES I MILLIMETER.

HÄNVISNINGAR

SEKTIONER SE A-40-2-100 - A-40-2-102
FASADER SE A-40-3-100 - A-40-3-109

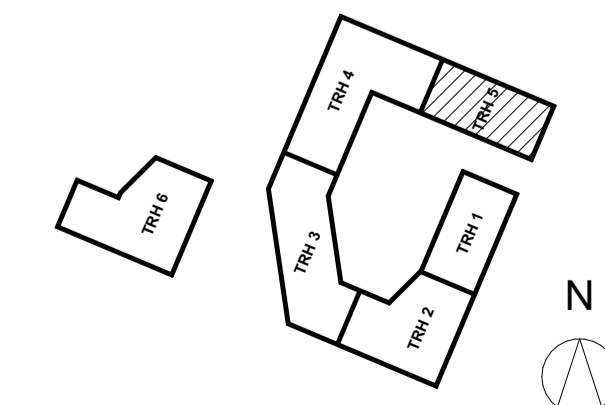
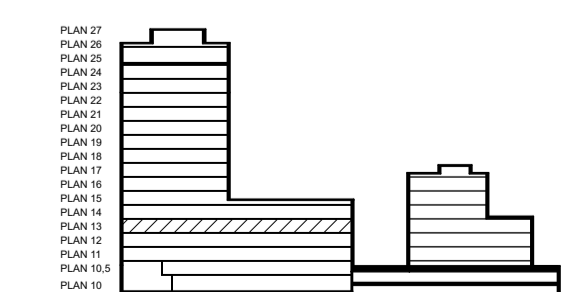
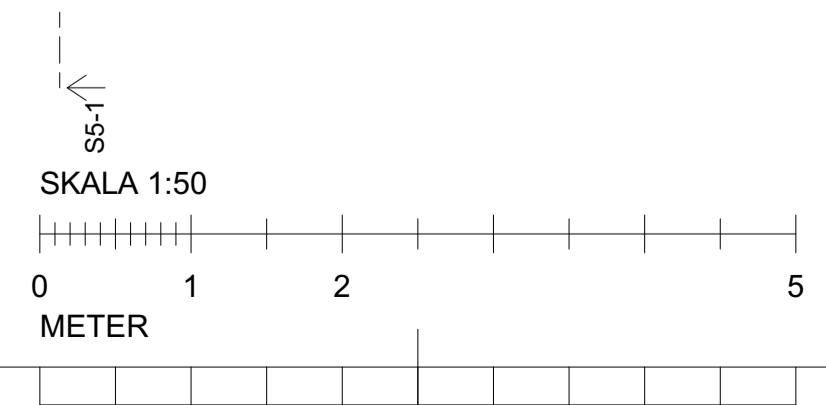
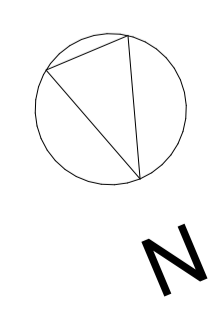
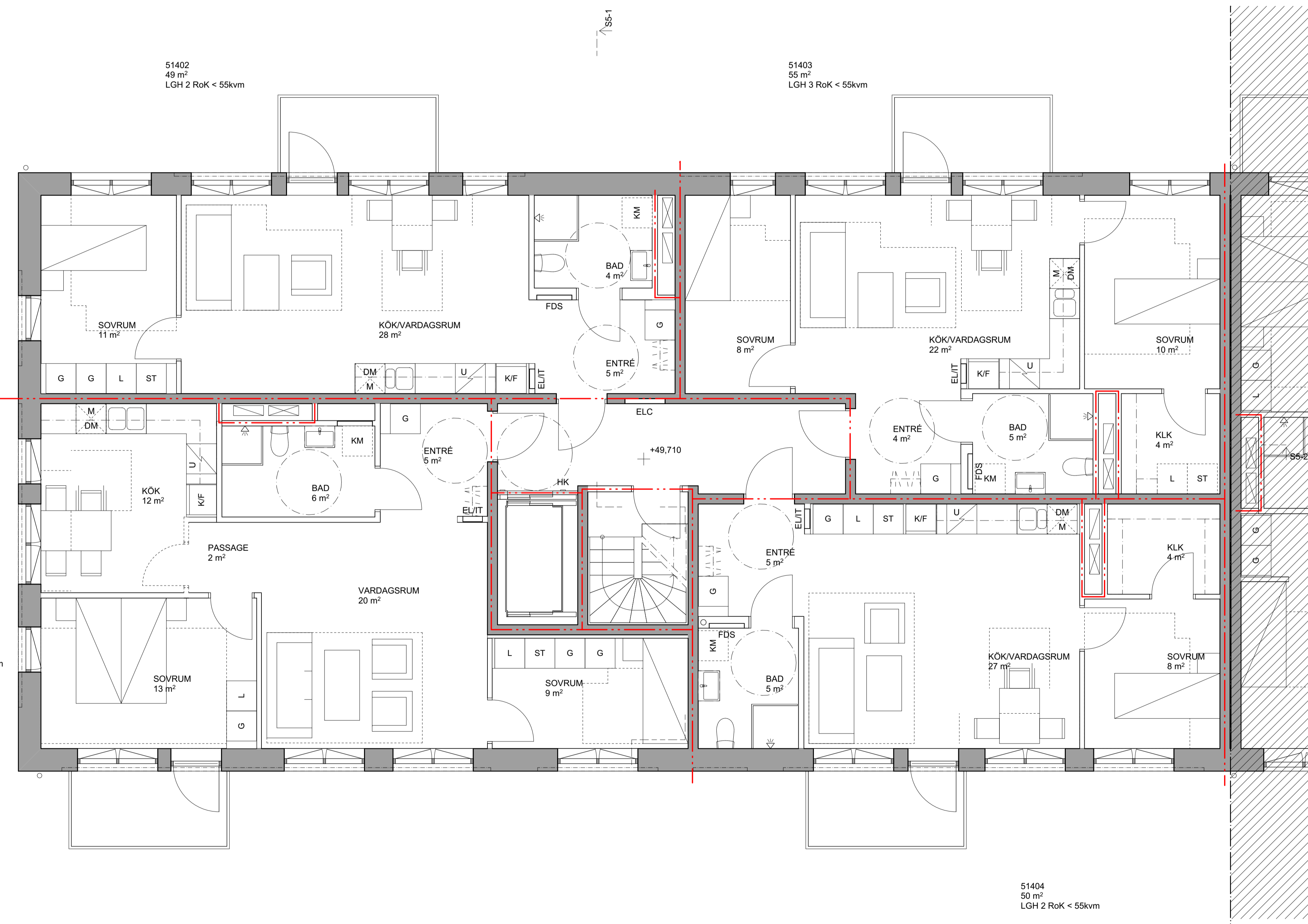

BET	ANT	ÄNDRING AVSER	DATUM	Sign.
BYGGLOVHANDLING				
ORMINGE 46:2				
BYGG-HERRE	Åke Sundvall Byggnads AB & Elisby Fastigheter AB			
(A)	ETTELVA Arkitekter AB/ & Arkitektstudiohaga			
K	Structor Bygg Stockholm			
E	Exengo			
VVS	PGB VVS & Energi AB			
Br	Bengt Dahlgren Brand och Risk AB			
LUPPORAG NR	RITAD AV	HANDLAGGARE		
2607	DR / SL	SL		
DATUM	ANSVARIG			
2022-12-19	David Reinlius			
PLANER, TRH 5				
PLAN 13				
SKALA A1 A3	NUMMER	BET		
1:50	1:100	A-40-1-51401		

FÖRKLARINGAR

GÄLLANDE BBR 29.
HÖJDSYSTEM RH2000.
MÄTT ANGES I METER ENL. BYGGHANDLINGAR 90.
PLUSHÖJDER ANGES I METER.

BRANDCELLSGRÄNSER:
E130
E160
E190

KONNEKTIONSLINJE
AVDELBART KÖK

- DA DÖRRAUTOMATIK
- HK HISSKNAPP
- BV BARNVAGN
- RS RULLSTOL
- EL/IT CENTRALER, INFÄLLDA
- G GARDERÖB
- L LINNESKÅP
- ST STÅDSKÅP
- K/F KYL/FRYSS-SKÅP
- HMU HÖGSKÅP MED UGN OCH MIKRO
- H HÖGSKÅP
- M MIKRO
- U UGN
- SPIS
- DM DISKMASKIN
- KM KOMBIMASKIN
- KM PLATS FÖR KOMBIMASKIN
- TM TVÄTTMASKIN
- TT TORKTUMLARE
- SLA SAMLINGSLÅDA SCHAKT
- IL INSPEKTIONSLUCKA
- RL RÖKLUCKA
- RLT RÖKLUCKA PÅ TAK
- FLH FLÅKTHUV

INREDNING/UTRUSTNING TVÄTTSTUGA
TM (TVÄTTMASKIN), TT (TORKTUMLARE),
TS (TORKSKÅP), AB (ARBETSBORD), TB (TVÄTTBÄNK),
LS (LAKANSTRÄCKARE), SB (STRYKBRÄDA),
TR (TVÄTTTRÄNNA).

FÖRESKRIFTER

BRÖSTNINGSHÖJD FÖNSTER (BH) ÄR 600 MM ÖFG.
DÄR INGET ANNAT ANGES. BH ANGES I MILLIMETER.

HÄNVISNINGAR

SEKTIONER SE A-40-2-100 - A-40-2-102
FASADER SE A-40-3-100 - A-40-3-109

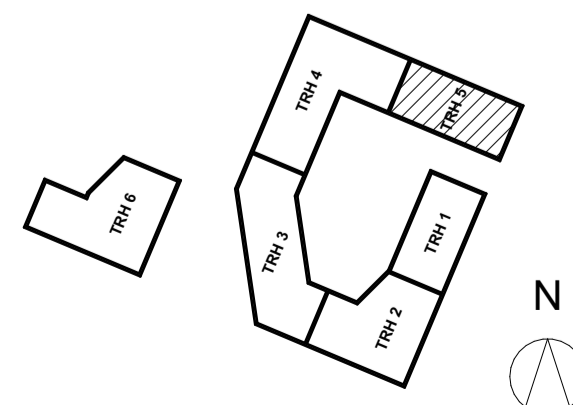
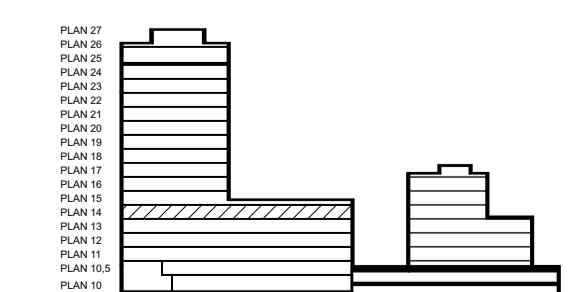
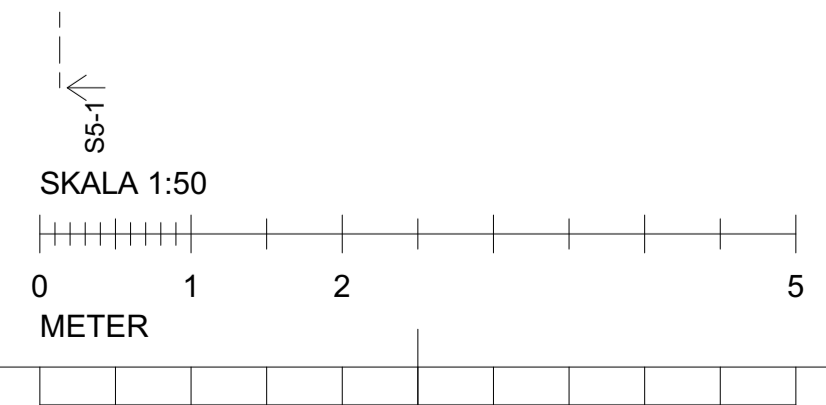
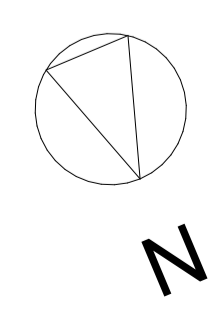
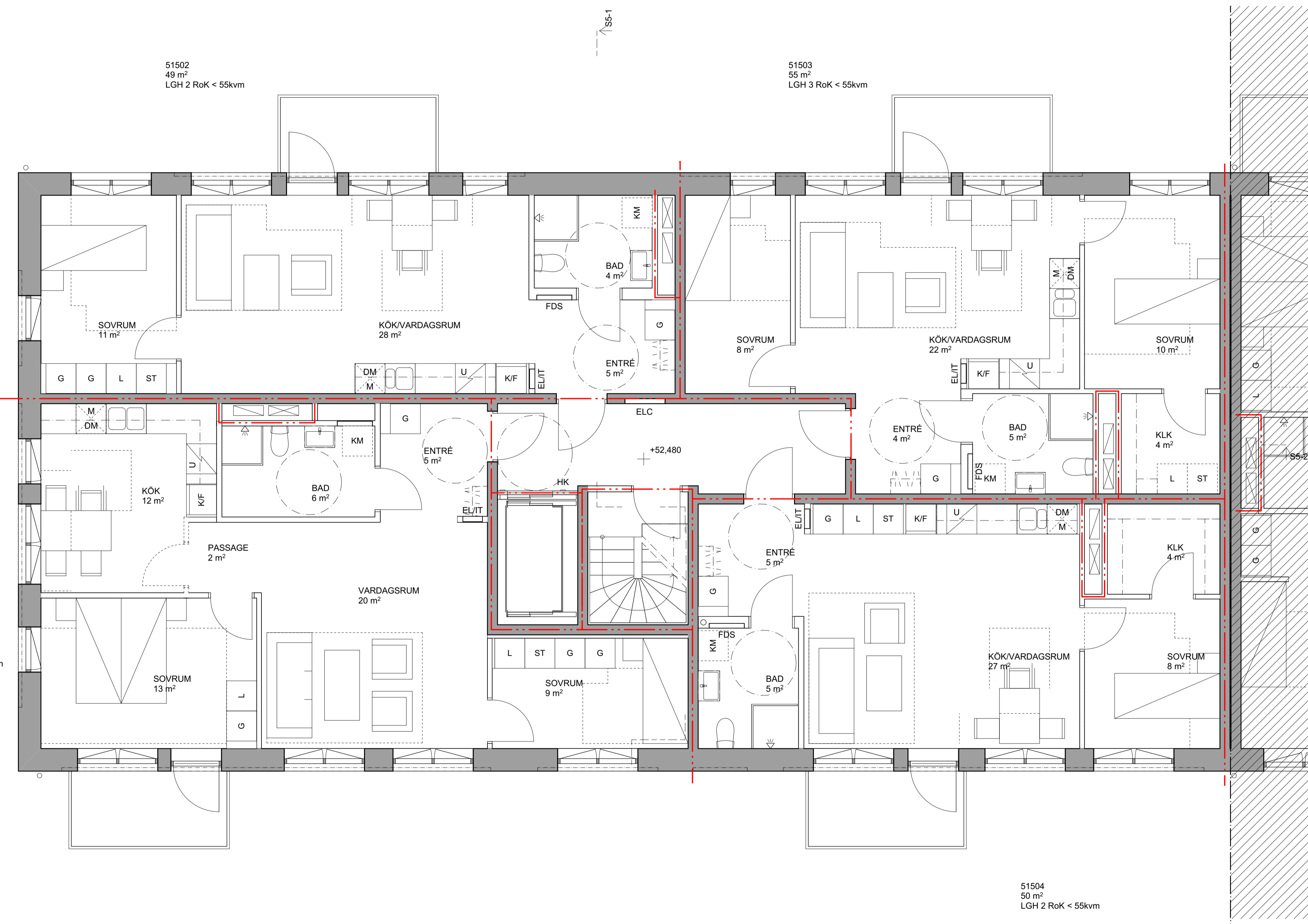

BET	ANT	ÄNDRING AVSER	DATUM	Sign.
BYGGLOVHANDLING				
ORMINGE 46:2				
BYGG-HERRE	Åke Sundvall Byggnads AB & Elisby Fastigheter AB			
(A)	ETTELVA Arkitekter AB/ & Arkitektstudiohaga			
K	Structor Bygg Stockholm			
E	Exengo			
VVS	PGB VVS & Energi AB			
Br	Bengt Dahlgren Brand och Risk AB			
LUPPDRAG NR	RITAD AV	HANDLAGGARE		
2607	DR / SL	SL		
DATUM	ANSVARIG			
2022-12-19	David Reinlius			
PLANER, TRH 5				
PLAN 14				
SKALA A1 A3	NUMMER	BET		
1:50	1:100	A-40-1-51501		

FÖRKLARINGAR

GÄLLANDE BBR 29.
HÖJDSYSTEM RH2000.
MÄTT ANGES I METER ENL. BYGGHANDLINGAR 90.
PLUSHÖJDER ANGES I METER.

BRANDCELLSGRÄNSER:
E130
E160
E190

KONNEKTIONSLINJE
AVDELBART KÖK

- DA DÖRRAUTOMATIK
- HK HISSKNAPP
- BV BARNVAGN
- RS RULLSTOL
- EL/IT CENTRALER, INFÄLLDA
- G GARDERÖB
- L LINNESKÅP
- ST STÅDSKÅP
- K/F KYL/FRYSS-KÅP
- HMU HÖGSKÅP MED UGN OCH MIKRO
- H HÖGSKÅP
- M MIKRO
- U UGN
- SPIS
- DM DISKMASKIN
- KM KOMBIMASKIN
- KMI PLATS FÖR KOMBIMASKIN
- TM TVÄTTMASKIN
- TT TORKTUMLARE
- SLA SAMLINGSLÅDA SCHAKT
- IL INSPEKTIONSLUCKA
- RL RÖKLUCKA
- RLT RÖKLUCKA PÅ TAK
- FLH FLÄKTHUV

INREDNING/UTRUSTNING TVÄTTSTUGA
TM (TVÄTTMASKIN), TT (TORKTUMLARE),
TS (TORKSKÅP), AB (ARBETSBORD), TB (TVÄTTBÄNK),
LS (LAKANSTRÄCKARE), SB (STRYKBRÄDA),
TR (TVÄTTTRÄNNA).

FÖRESKRIFTER

BRÖSTNINGSHÖJD FÖNSTER (BH) ÄR 600 MM ÖFG.
DÄR INGET ANNAT ANGES. BH ANGES I MILLIMETER.

HÄNVISNINGAR

SEKTIONER SE A-40-2-100 - A-40-2-102
FASADER SE A-40-3-100 - A-40-3-109

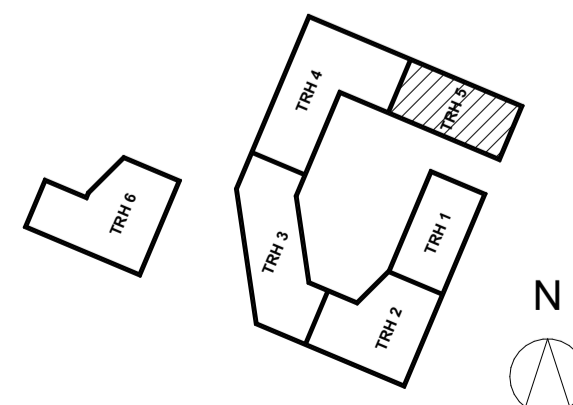
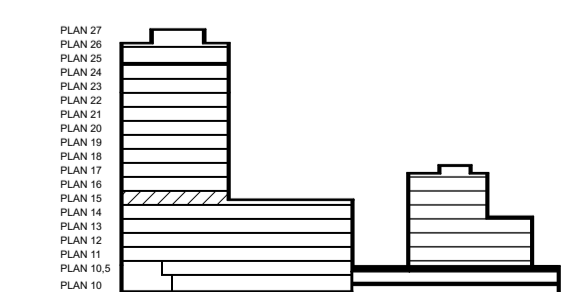
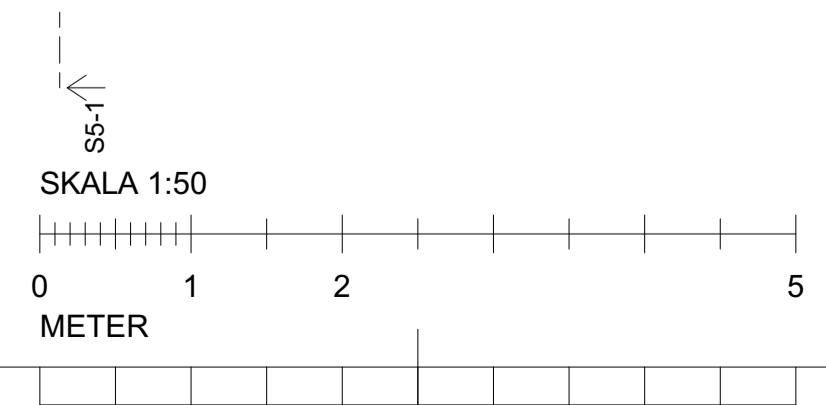
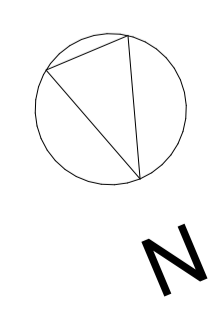
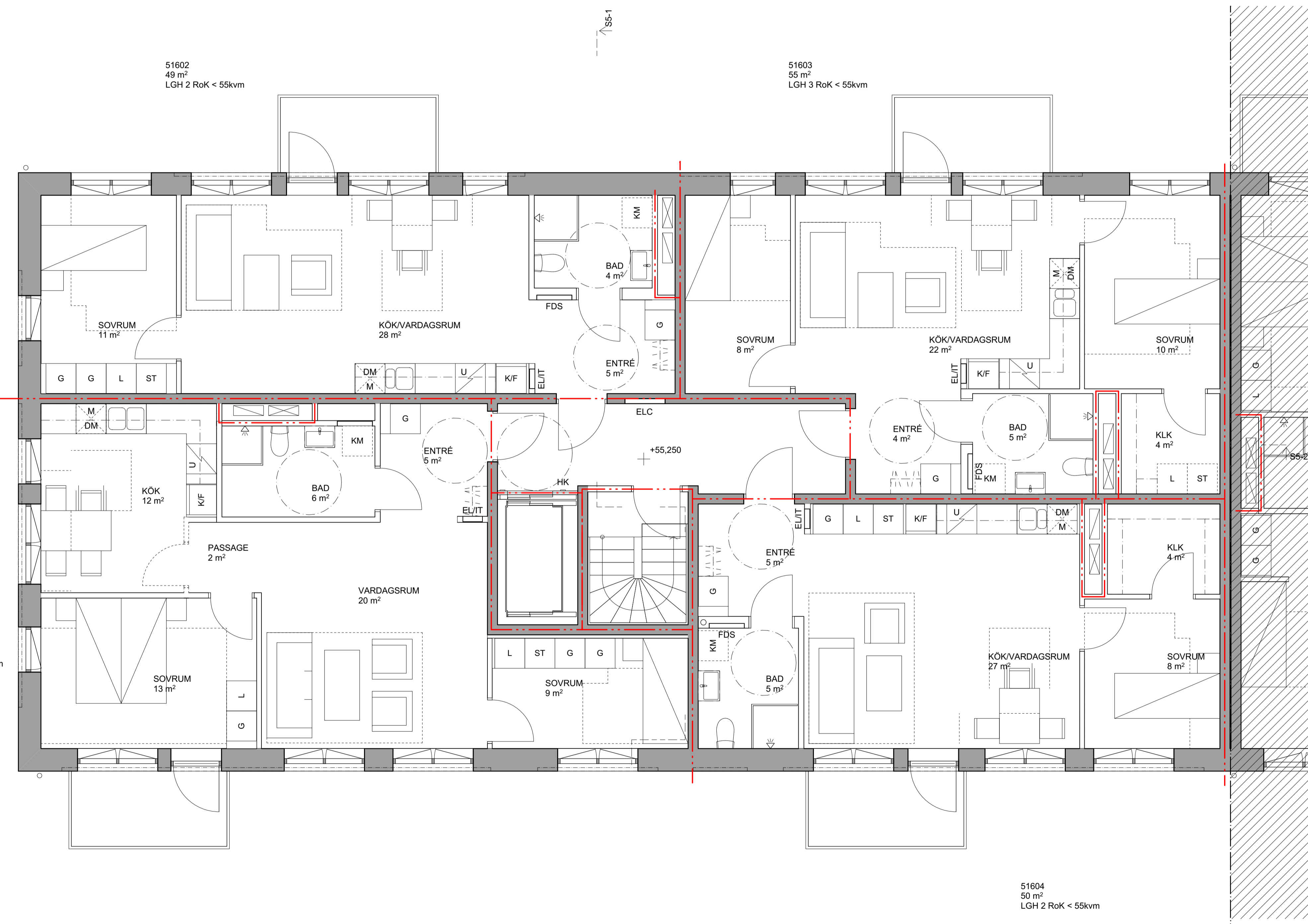

BET	ANT	ÄNDRING AVSER	DATUM	Sign.
BYGGLOVHANDLING				
ORMINGE 46:2				
BYGG-HERRE	Åke Sundvall Byggnads AB & Elisby Fastigheter AB			
(A)	ETTELVA Arkitekter AB/ & Arkitektstudiohaga			
K	Structor Bygg Stockholm			
E	Exengo			
VVS	PGB VVS & Energi AB			
Br	Bengt Dahlgren Brand och Risk AB			
LUPPORAG NR	RITAD AV	HANDLAGGARE		
2607	DR / SL	SL		
DATUM	ANSVARIG			
2022-12-19	David Reinlius			
PLANER, TRH 5				
PLAN 15				
SKALA A1 A3	NUMMER	BET		
1:50	1:100	A-40-1-51601		

Blmcloud: BIMSENDER - BIMcloud Base for Archicad 26/Revit 2022-12-16 - Utskrift: 2022-12-19 10:34

FÖRKLARINGAR

GÄLLANDE BBR 29.
HÖJDSYSTEM RH2000.
MÄTT ANGES I METER ENL. BYGGHANDLINGAR 90.
PLUSHÖJDER ANGES I METER.

BRANDCELLSGRÄNSER:
E130
E160
E190

KONNEKTIONSLINJE
AVDELBART KÖK

- DA DÖRRAUTOMATIK
- HK HISSKNAPP
- BV BARNVAGN
- RS RULLSTOL
- EL/IT CENTRALER, INFÄLLDA
- G GARDERÖB
- L LINNESKÅP
- ST STÅDSKÅP
- K/F KYL/FRYSS-SKÅP
- HMU HÖGSKÅP MED UGN OCH MIKRO
- H HÖGSKÅP
- M MIKRO
- U UGN
- SPIS
- DM DISKMASKIN
- KM KOMBIMASKIN
- KMI PLATS FÖR KOMBIMASKIN
- TM TVÄTTMASKIN
- TT TORKTUMLARE
- SLA SAMLINGSLÅDA SCHAFT
- IL INSPEKTIONSLUCKA
- RL RÖKLUCKA
- RLT RÖKLUCKA PÅ TAK
- FLH FLÄKTHUV

INREDNING/UTRUSTNING TVÄTTSTUGA
TM (TVÄTTMASKIN), TT (TORKTUMLARE),
TS (TORKSKÅP), AB (ARBETSBORD), TB (TVÄTTBÄNK),
LS (LAKANSTRÄCKARE), SB (STRYKBRÄDA),
TR (TVÄTTTRÄNNA).

FÖRESKRIFTER

BRÖSTNINGSHÖJD FÖNSTER (BH) ÄR 600 MM ÖFG.
DÄR INGET ANNAT ANGES. BH ANGES I MILLIMETER.

HÄNVISNINGAR

SEKTIONER SE A-40-2-100 - A-40-2-102
FASADER SE A-40-3-100 - A-40-3-109

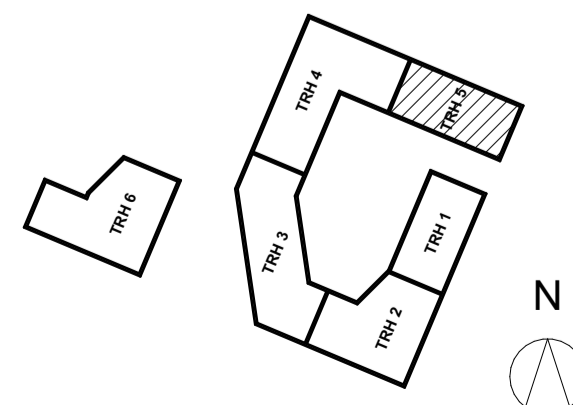
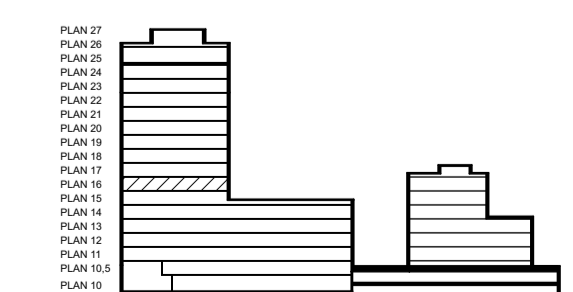
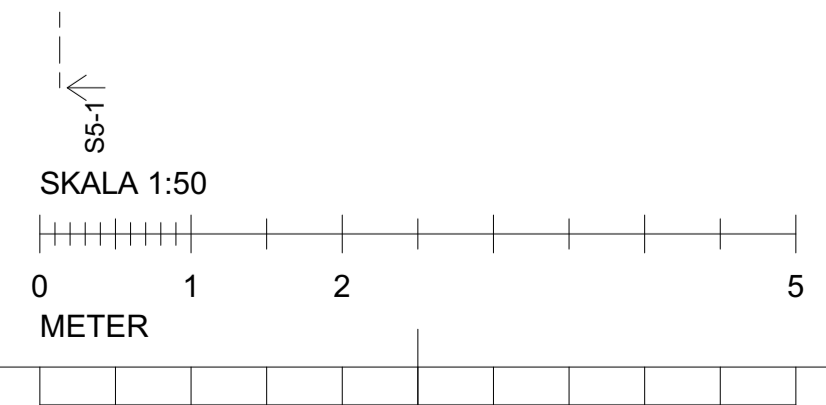
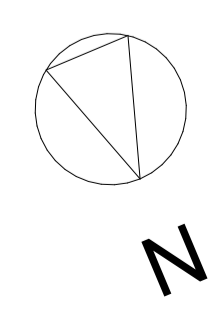
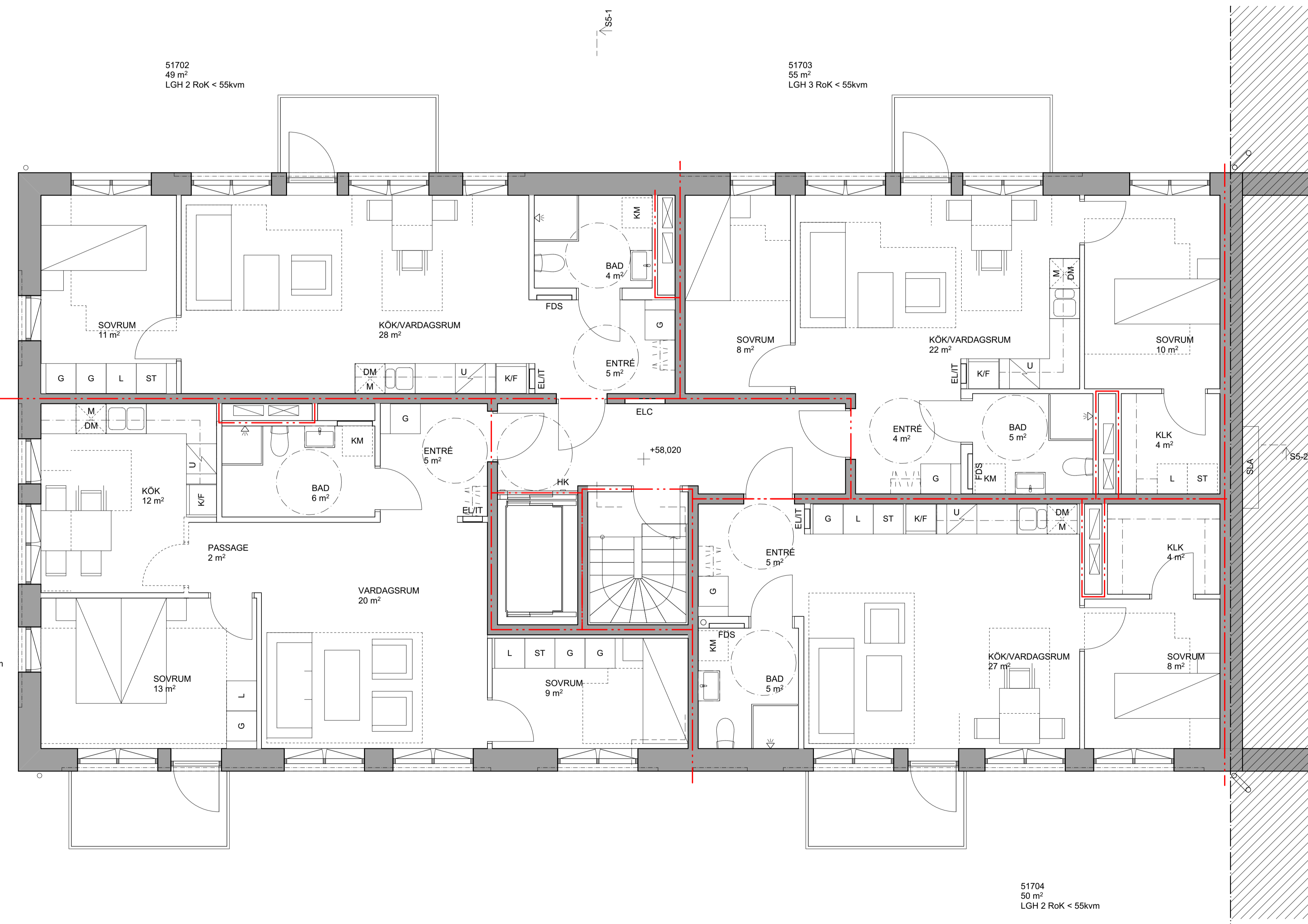

BET	ANT	ÄNDRING AVSER	DATUM	Sign.
BYGGLOVHANDLING				
ORMINGE 46:2				
BYGG-HERRE	Åke Sundvall Byggnads AB & Elisby Fastigheter AB			
(A)	ETTELVA Arkitekter AB/ & Arkitektstudiohaga			
K	Structor Bygg Stockholm			
E	Exengo			
VVS	PGB VVS & Energi AB			
Br	Bengt Dahlgren Brand och Risk AB			
LUPPDRAG NR	RITAD AV	HANDLAGGARE		
2607	DR / SL	SL		
DATUM	ANSVARIG			
2022-12-19	David Reinius			
PLANER, TRH 5				
PLAN 16				
SKALA A1 A3	NUMMER	BET		
1:50	1:100	A-40-1-51701		

FÖRKLARINGAR

GÄLLANDE BBR 29.
HÖJDSYSTEM RH2000.
MÄTT ANGES I METER ENL. BYGGHANDLINGAR 90.
PLUSHÖJDER ANGES I METER.

BRANDCELLSGRÄNSER:
E130
E160
E190

KONNEKTIONSLINJE
AVDELBART KÖK

- DA DÖRRAUTOMATIK
- HK HISSKNAPP
- BV BARNVAGN
- RS RULLSTOL
- EL/IT CENTRALER, INFÄLLDA
- G GARDEROB
- L LINNESKÅP
- ST STÅDSKÅP
- KF KYL/FRYSS-SKÅP
- HMU HÖGSKÅP MED UGN OCH MIKRO
- H HÖGSKÅP
- M MIKRO
- U UGN
- SPIS
- DM DISKMASKIN
- KM KOMBIMASKIN
- KM PLATS FÖR KOMBIMASKIN
- TM TVÄTTMASKIN
- TT TORKTUMLARE
- SLA SAMLINGSLÅDA SCHAKT
- IL INSPEKTIONSLUCKA
- RL RÖKLUCKA
- RLT RÖKLUCKA PÅ TAK
- FLH FLÄKTHUV

INREDNING/UTRUSTNING TVÄTTSTUGA
TM (TVÄTTMASKIN), TT (TORKTUMLARE),
TS (TORKSKÅP), AB (ARBETSBORD), TB (TVÄTTBÄNK),
LS (LAKANSTRÄCKARE), SB (STRYKBRÄDA),
TR (TVÄTTRÄNNA).

FÖRESKRIFTER

BRÖSTNINGSHÖJD FÖNSTER (BH) ÄR 600 MM ÖFG,
DÄR INGET ANNAT ANGES. BH ANGES I MILLIMETER.

HÄNVISNINGAR

SEKTIONER SE A-40-2-100 - A-40-2-102
FASADER SE A-40-3-100 - A-40-3-109

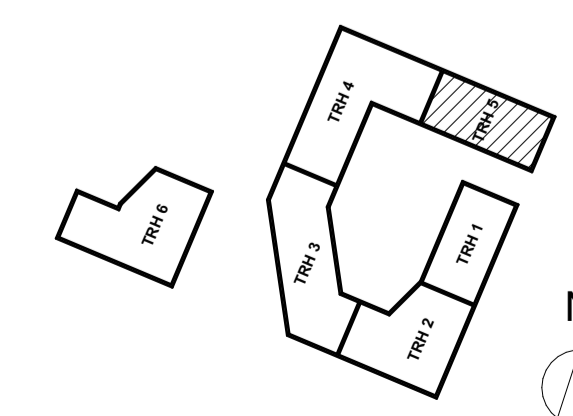
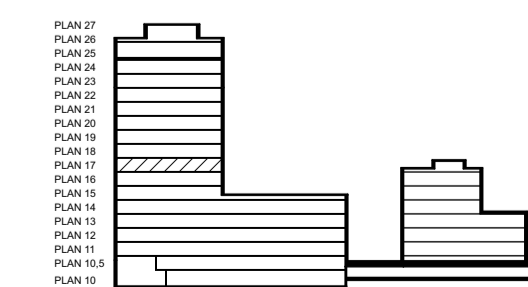
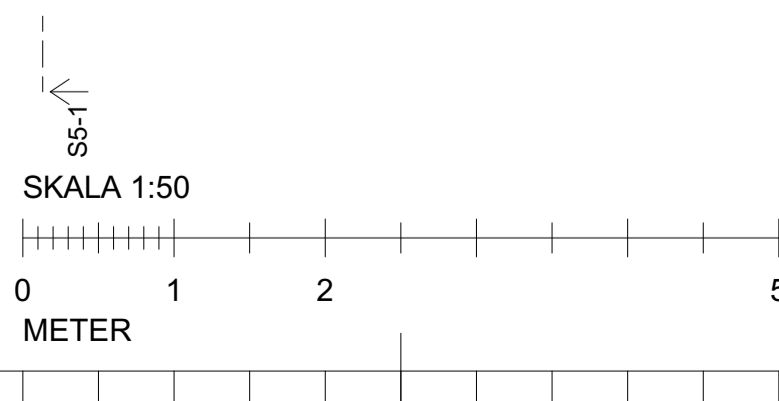
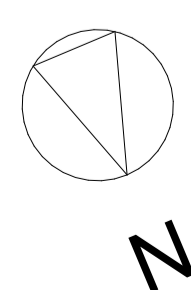
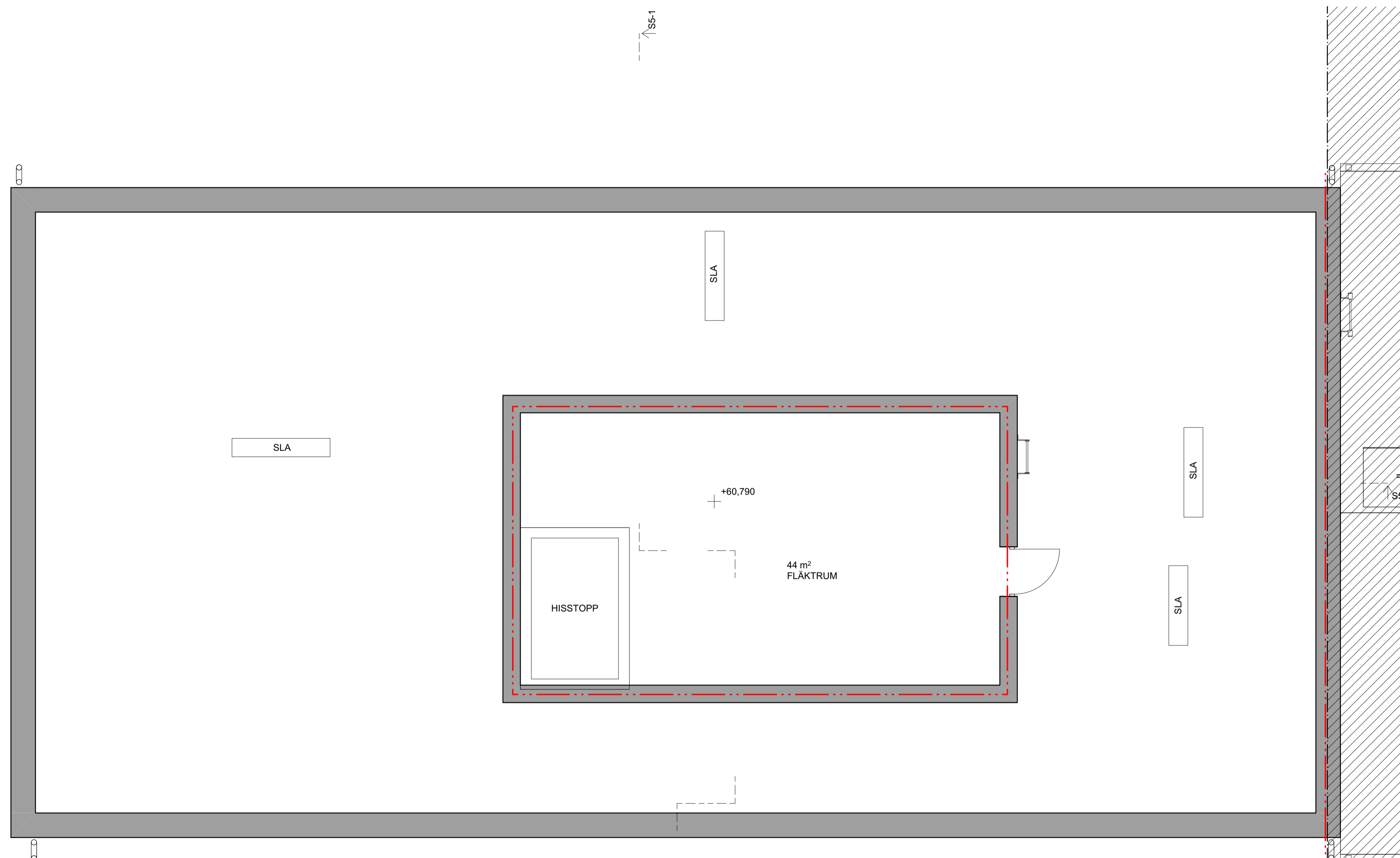

BET	ANT	ÄNDRING AVSER	DATUM	Sign.
BYGGLOVHANDLING				
ORMINGE 46:2				
BYGG-HERRE	Åke Sundvall Byggnads AB & Elisby Fastigheter AB			
(A)	ETTELVA Arkitekter AB/ & Arkitektstudiohaga			
K	Structor Bygg Stockholm			
E	Exengo			
VVS	PGB VVS & Energi AB			
Br	Bengt Dahlgren Brand och Risk AB			
LUPPORAG NR	2607	RITAD AV	DR / SL	HANDLAGGARE
DATUM	2022-12-19	ANSVARIG	David Reinius	SL
PLANER, TRH 5				
PLAN 17 VINDSPAN				
SKALA A1 A3	1:50	NUMMER	A-40-1-51801	BET

FÖRKLARINGAR

GÄLLANDE BBR 29.
HÖJDSYSTEM RH2000.
MÄTT ANGES I METER ENL. BYGGHANDLINGAR 90.
PLUSHÖJDER ANGES I METER.

BRANDCELLSGRÄNSER:
Ei30
Ei60
Ei90

KONNEKTIONSLINJE
AVDELBART KÖK

- DA DÖRRAUTOMATIK
- HK HISSKNAPP
- BV BARNVAGN
- RS RULLSTOL
- EL/IT CENTRALER, INFÄLLDA
- G GARDEROB
- L LINNESKÅP
- ST STÅDSKÅP
- KF KYL/FRYS-SKÅP
- HMU HÖGSKÅP MED UGN OCH MIKRO
- H HÖGSKÅP
- M MIKRO
- U UGN
- SPIS
- DM DISKMASKIN
- KM KOMBIMASKIN
- KMI PLATS FÖR KOMBIMASKIN
- TM TVÄTTMASKIN
- TT TORKTUMLARE
- SLA SAMLINGSLÅDA SCHAKT
- IL INSPEKTIONSLUCKA
- RL RÖKLUCKA
- RLT RÖKLUCKA PÅ TAK
- FLH FLÅKTHUV

INREDNING/UTRUSTNING TVÄTTSTUGA
TM (TVÄTTMASKIN), TT (TORKTUMLARE),
TS (TORKSKÅP), AB (ARBETSBORD), TB (TVÄTTBÄNK),
LS (LAKANSTRÄCKARE), SB (STRYKBRÅDA),
TR (TVÄTTRÄNNA).

FÖRESKRIFTER

BRÖSTNINGSHÖJD FÖNSTER (BH) ÄR 600 MM ÖFG.
DÄR INGET ANNAT ANGES. BH ANGES I MILLIMETER.

HÄNVISNINGAR

SEKTIONER SE A-40-2-100 - A-40-2-102
FASADER SE A-40-3-100 - A-40-3-109

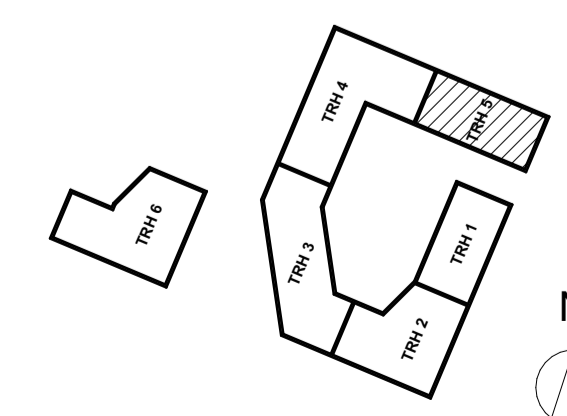
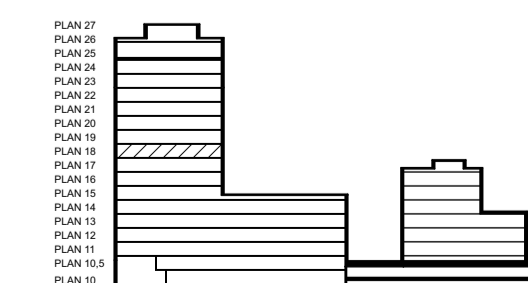
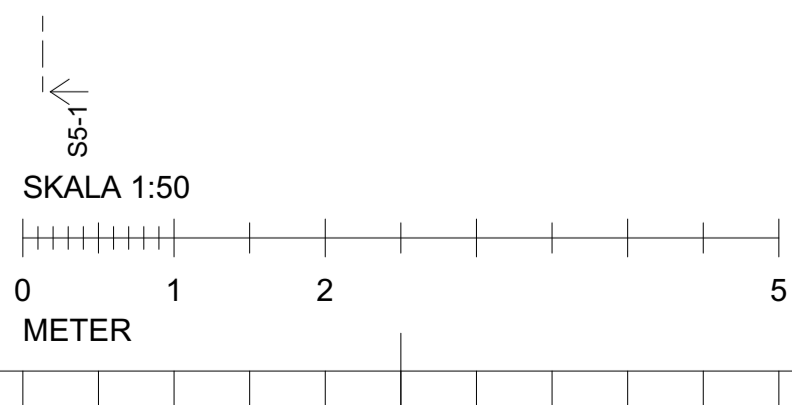
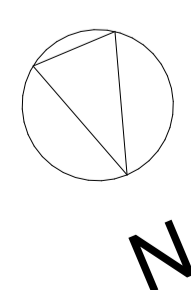
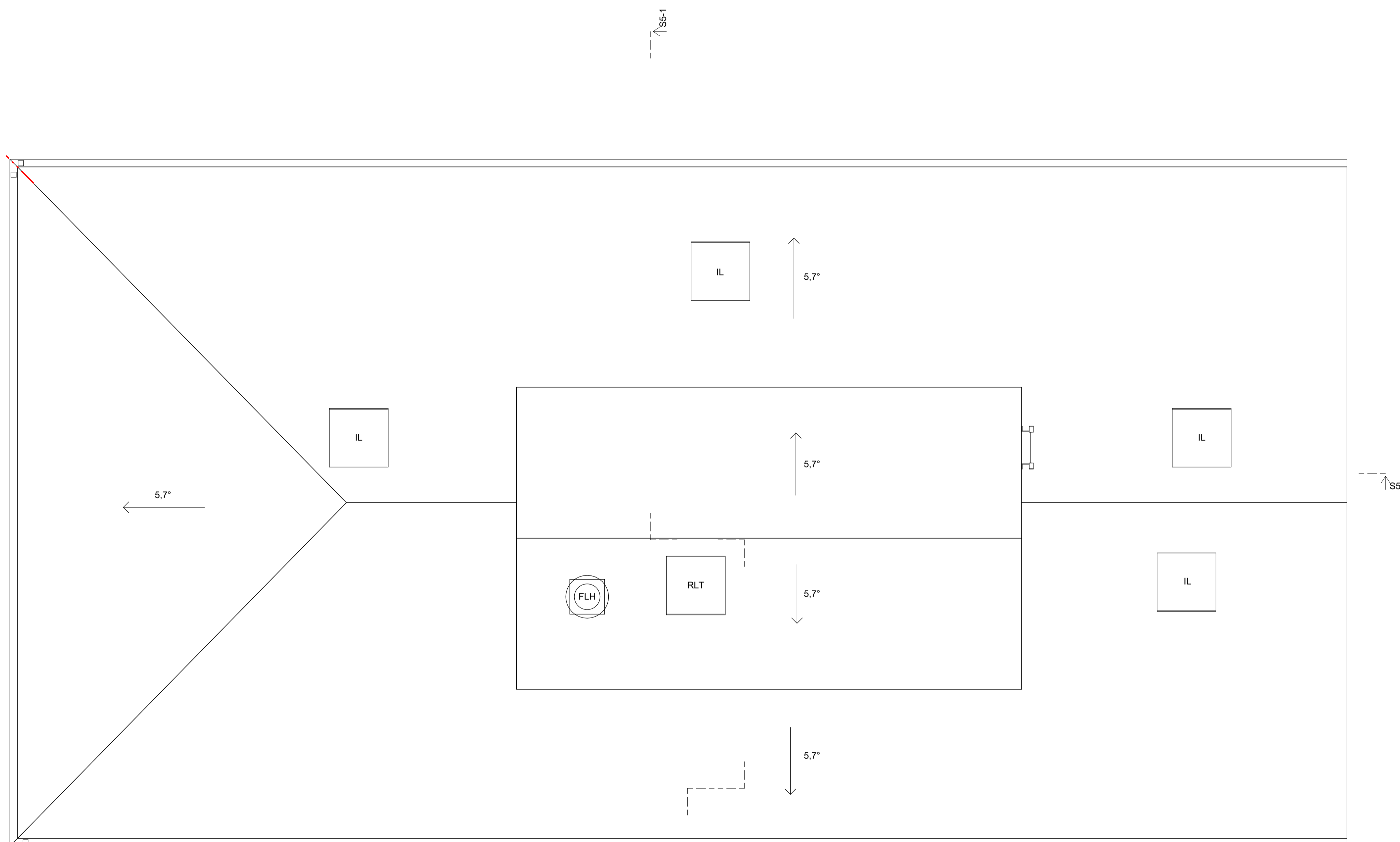

BET	ANT	ÄNDRING AVSER	DATUM	Sign.
BYGGLOVHANDLING				
ORMINGE 46:2				
ORMINGE TORG				
BYGG-HERRE	Åke Sundvall Byggnads AB & Elisby Fastigheter AB			
(A)	ETTELVA Arkitekter AB/ & Arkitektstudiohaga			
K	Structor Bygg Stockholm			
E	Exengo			
VVS	PGB VVS & Energi AB			
Br	Bengt Dahlgren Brand och Risk AB			
LUPPORAG NR	2607	RITAD AV	DR / SL	HANDLÄGGARE
DATUM	2022-12-19	ANSVÄRIG	David Reinius	SL
PLANER, TRH 5				
PLAN 18 TAKPLAN				
SKALA A1 A3	1:50	NUMMER	A-40-1-51901	BET

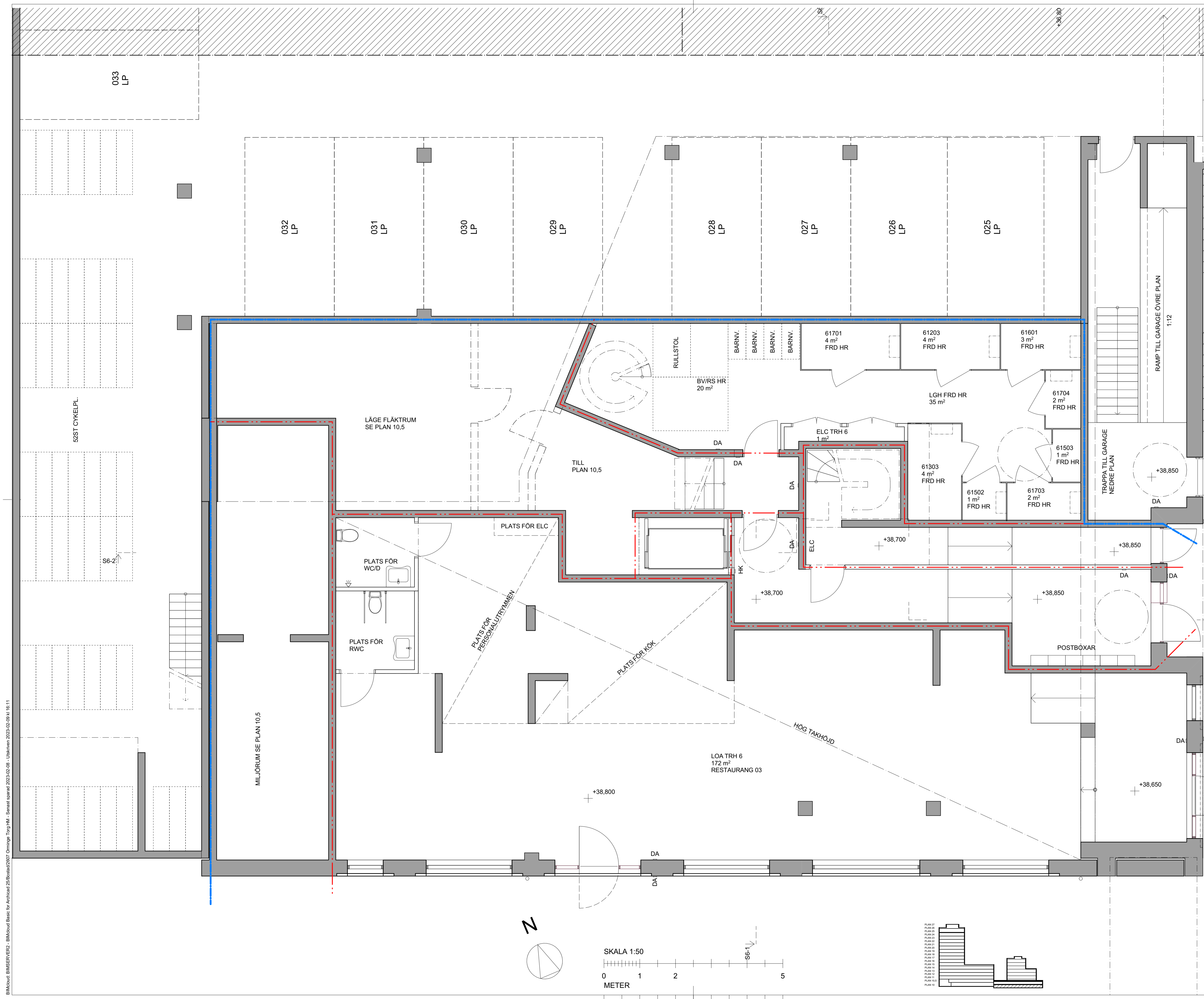

- ### FÖRKLARINGAR
- GÄLLANDE BBR 29.
HÖJDSYSTEM RH2000.
MÅTT ANGES I METER ENL. BYGGHANDLINGAR 90.
PLUSHÖJDER ANGES I METER.
- BRANDCELLSGRÄNSER:
 E130
 E160
 E190
- KONNEKTIONSLINJE
 AVDELBART KÖK
- DA DÖRRAUTOMATIK
 - HK HISSKNAPP
 - BV BARNVAGN
 - RS RULLSTOL
 - EL/IT CENTRALER, INFÄLLDA
 - G GARDEROB
 - L LINNESKÅP
 - ST STÅDSKÅP
 - KF KYL/FRYSSKÅP
 - HMU HÖGSKÅP MED UGN OCH MIKRO
 - H HÖGSKÅP
 - M MIKRO
 - U UGN
 - SPIS
 - DM DISKMASKIN
 - KM KOMBIMASKIN
 - KMI PLATS FÖR KOMBIMASKIN
 - TM TVÄTTMASKIN
 - TT TORKTUMLARE
 - SLA SAMLINGSLÅDA SCHAFT
 - IL INSPEKTIONSLUCKA
 - RL RÖKLUCKA
 - RLT RÖKLUCKA PÅ TAK
 - FLH FLÄKTHUV
- INREDNING/UTRUSTNING TVÄTTSTUGA
 TM (TVÄTTMASKIN), TT (TORKTUMLARE),
 TS (TORKSKÅP), AB (ARBETSBORD), TB (TVÄTTBÄNK),
 LS (LAKANSTRÄCKARE), SB (STRYKBRÄDA),
 TR (TVÄTTTRÄNNA).

- ### FÖRESKRIFTER
- BRÖSTNINGSHÖJD FÖNSTER (BH) ÄR 600 MM ÖFG,
DÄR INGET ANNAT ANGES. BH ANGES I MILLIMETER.
- ### HÄNVISNINGAR
- SEKTIONER SE A-40-2-100 - A-40-2-102
 FASADER SE A-40-3-100 - A-40-3-109

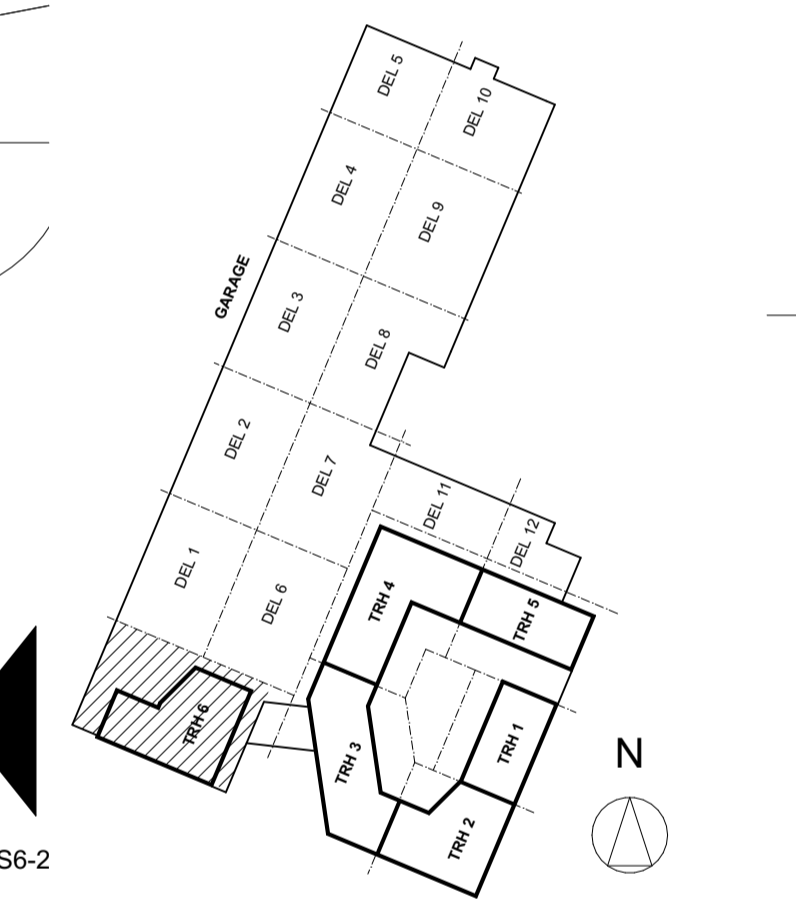

A	Se PM-A02	2023-02-09	SL
BET	ANT	ÄNDRING AVSER	DATUM
BYGGLOVHANDLING			
ORMINGE 46:2			
ORMINGE TORG		ÅKE SUNDVALL	
BYGG- HERRE	Åke Sundvall Byggnads AB & Elisav Fastigheter AB		
(A)	ETTELVA Arkitekter AB/ & Arkitektstudiorhaga		
K	Structor Bygg Stockholm		
E	Exengo		
VVS	PGB VVS & Energi AB		
Br	Bengt Dahlgren Brand och Risk AB		
LUPPROG NR	RITAD AV	HANDLAGGARE	
2607	DR / SL	SL	
DATUM	ANSVARIG		
2022-12-19	David Reinius		
PLANER, TRH 6			
PLAN 10 ENTRÉPLAN			
SKALA A1 A3	NUMMER	BET	
1:50 1:100	A-40-1-61001	A	

FÖRKLARINGAR

GÄLLANDE BBR 29.
HÖJDSYSTEM RH2000.
MÅTT ANGES I METER ENL. BYGGHANDLINGAR 90.
PLUSHÖJDER ANGES I METER.

BRANDCELLSGRÄNSER:
E130
E160
E190

KONNEKTIONSLINJE
AVDELBART KÖK

- DA DÖRRAUTOMATIK
- HK HISSKNAPP
- BV BARNVAGN
- RS RULLSTOL
- EL/IT CENTRALER, INFÄLLDA
- G GARDEROB
- L LINNESKÅP
- ST STÅDSKÅP
- KF KYL/FRYSSKÅP
- HMU HÖGSKÅP MED UGN OCH MIKRO
- H HÖGSKÅP
- M MIKRO
- U UGN
- SPIS
- DM DISKMASKIN
- KM KOMBIMASKIN
- KM1 PLATS FÖR KOMBIMASKIN
- TM TVÄTTMASKIN
- TT TORKTUMLARE
- SLA SAMLINGSLÅDA SCHAKT
- IL INSPEKTIONSLUCKA
- RL RÖKLUCKA
- RLT RÖKLUCKA PÅ TAK
- FLH FLÄKTHUV

INREDNING/UTRUSTNING TVÄTTSTUGA
TM (TVÄTTMASKIN), TT (TORKTUMLARE),
TS (TORKSKÅP), AB (ARBETS BORD), TB (TVÄTTBÄNK),
LS (LAKANSTRÄCKARE), SB (STRYKBRÄDA),
TR (TVÄTTTRÄNNA).

FÖRESKRIFTER

BRÖSTNINGSHÖJD FÖNSTER (BH) ÅR 600 MM ÖFG.
DÄR INGET ANNAT ANGES. BH ANGES I MILLIMETER.

HÄNVISNINGAR

SEKTIONER SE A-40-2-100 - A-40-2-102
FASADER SE A-40-3-100 - A-40-3-109

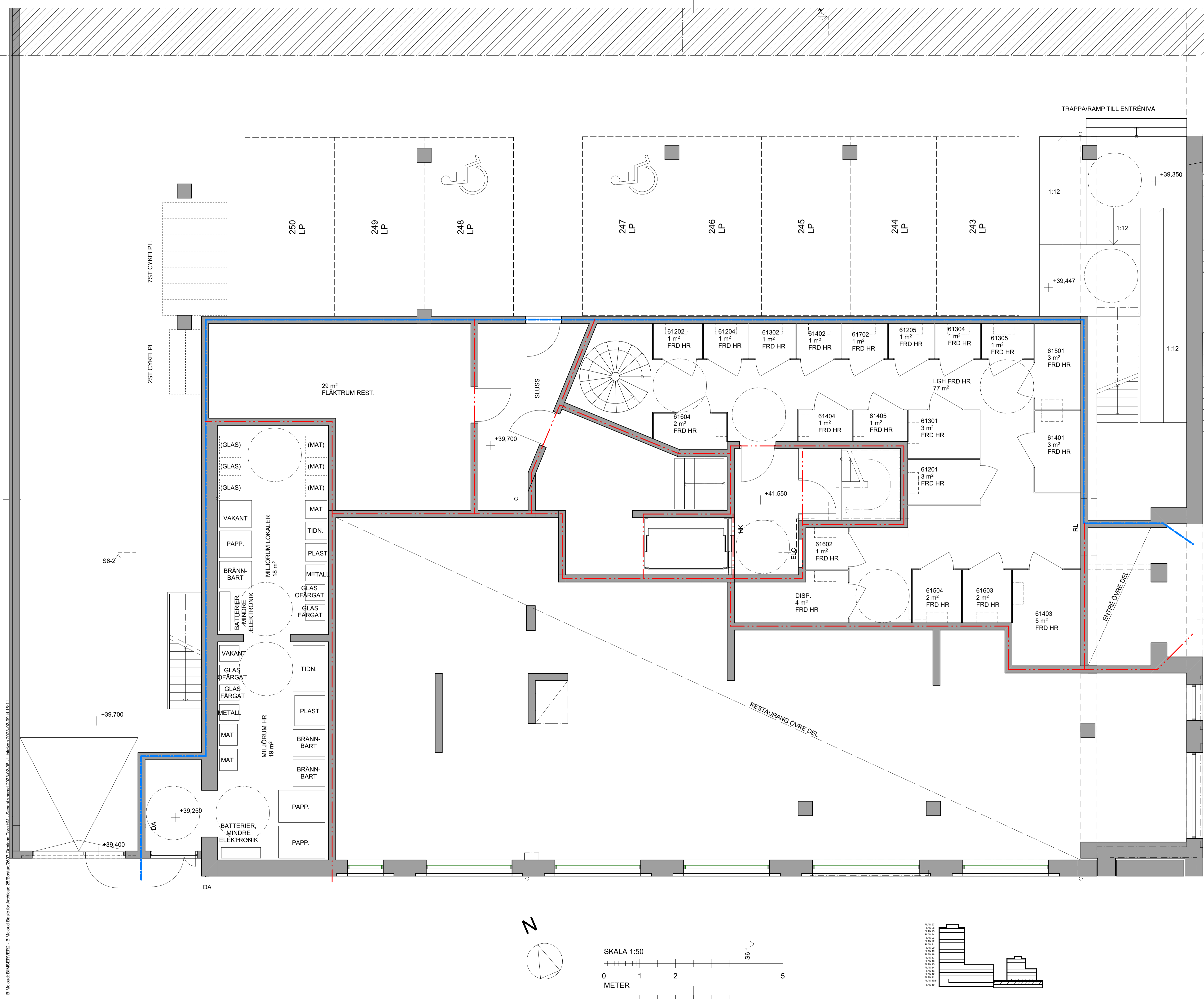
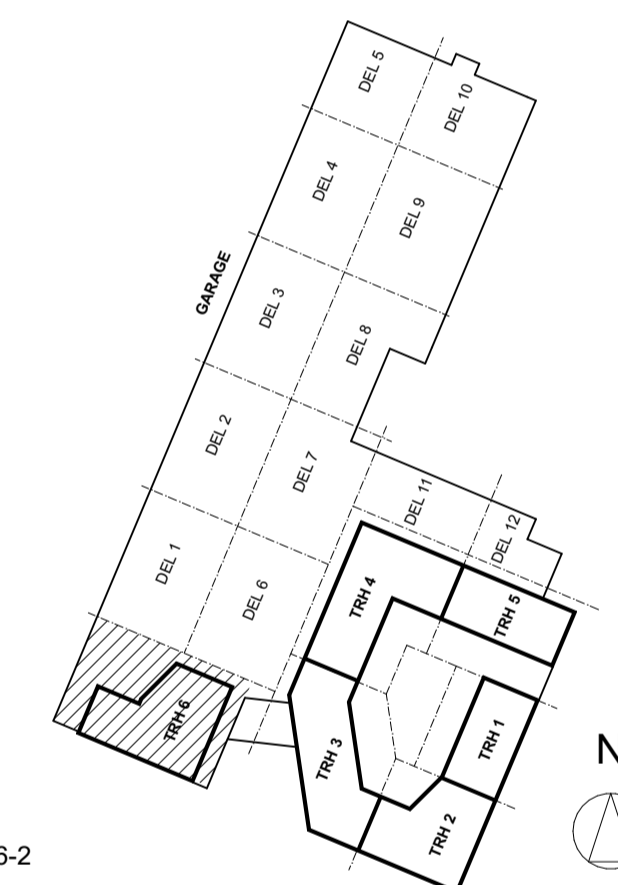

A	Se PM-A02	2023-02-09	SL
BET	ANDRING AVSER	DATUM	Sign.

BYGGLOVHANDLING			
ORMINGE 46:2			
ORMINGE TORG		ÅKE SUNDVALL	
BYGG- HERRE	Åke Sundvall Byggnads AB & Elisby Fastigheter AB		
(A)	ETTELVA Arkitekter AB/ & Arkitektstudiohaga		
K	Structor Bygg Stockholm		
E	Exengo		
VVS	PGB VVS & Energi AB		
Br	Bengt Dahlgren Brand och Risk AB		
LUPPDRAG NR	RITAD AV	HANDLAGGARE	
2607	DR / SL	SL	
DATUM	ANSVARIG		
2022-12-19	David Reinius		
PLANER, TRH 6			
PLAN 10,5 GÅRDSPLAN			
SKALA A1 A3	NUMMER	BET	
1:50 1:100	A-40-1-61101	A	

FÖRKLARINGAR

GÄLLANDE BBR 29.
HÖJDSYSTEM RH2000.
MÅTT ANGES I METER ENL. BYGGHANDLINGAR 90.
PLUSHÖJDER ANGES I METER.

BRANDCELLSGRÄNSER:
E130
E160
E190

KONNEKTIONSLINJE
AVDELBART KÖK

- DA DÖRRAUTOMATIK
- HK HISSKNAPP
- BV BARNVAGN
- RS RULLSTOL
- EL/IT CENTRALER, INFÄLLDA
- G Garderob
- L LINNESKÅP
- ST STÅDSKÅP
- K/F KYL/FRYSSKÅP
- HMU HÖGSKÅP MED UGN OCH MIKRO
- H HÖGSKÅP
- M MIKRO
- U UGN
- SPIS
- DM DISKMASKIN
- KM KOMBIMASKIN
- KM PLATS FÖR KOMBIMASKIN
- TM TVÄTTMASKIN
- TT TORKTUMLARE
- SLA SAMLINGSLÅDA SCHAFT
- IL INSPEKTIONSLUCKA
- RL RÖKLUCKA
- RLT RÖKLUCKA PÅ TAK
- FLH FLÅKTHUV

INREDNING/UTRUSTNING TVÄTTSTUGA
TM (TVÄTTMASKIN), TT (TORKTUMLARE),
TS (TORKSKÅP), AB (ARBETSBORD), TB (TVÄTTBÄNK),
LS (LAKANSTRÄCKARE), SB (STRYKBRÅDA),
TR (TVÄTTTRÄNNA).

FÖRESKRIFTER

BRÖSTNINGSHÖJD FÖNSTER (BH) ÅR 600 MM ÖFG.
DÄR INGET ANNAT ANGES. BH ANGES I MILLIMETER.

HÄNVISNINGAR

SEKTIONER SE A-40-2-100 - A-40-2-102
FASADER SE A-40-3-100 - A-40-3-109

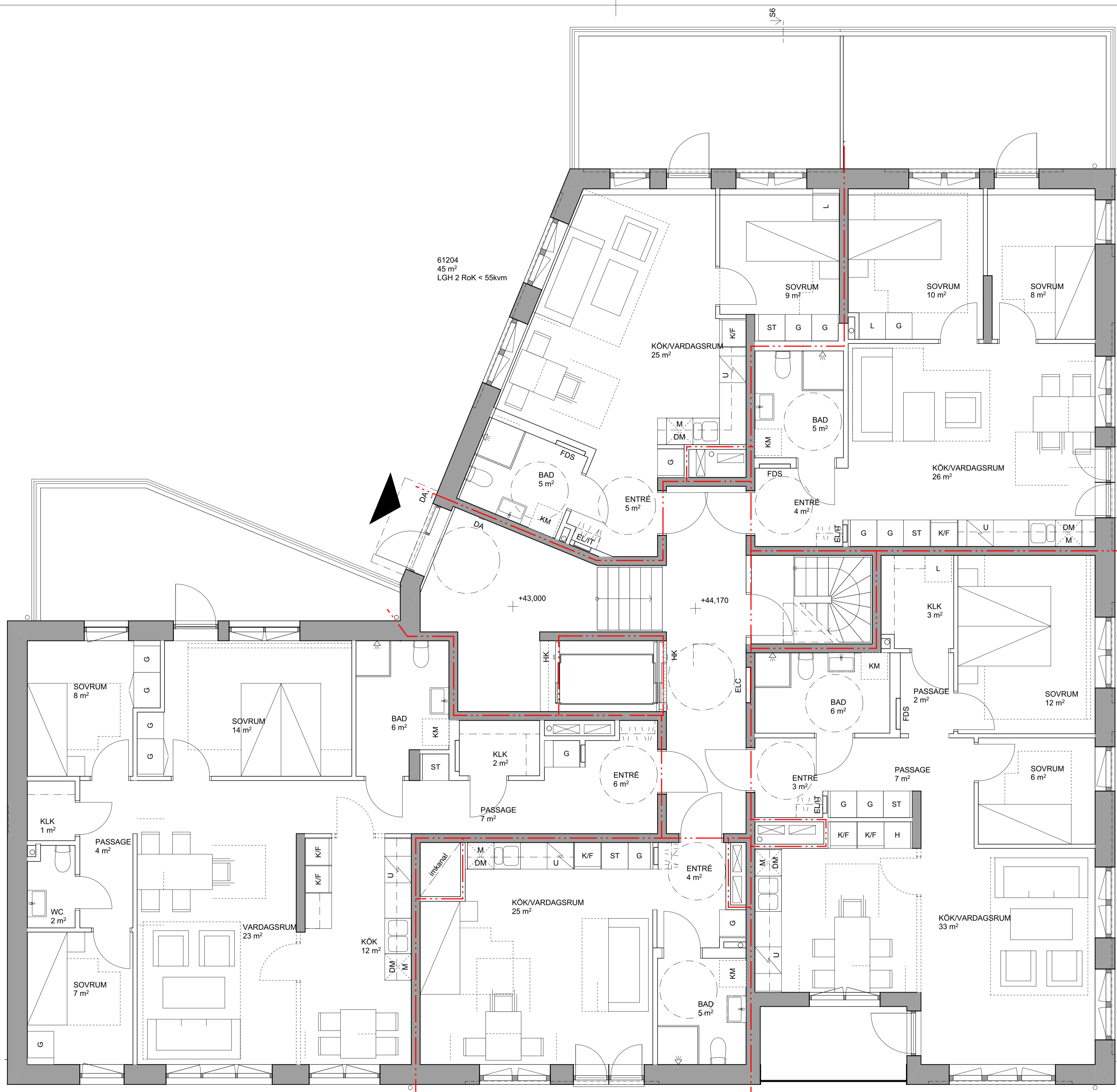

61205
54 m²
LGH 3 RoK < 55kvm

61201
75 m²
LGH 3 RoK > 55kvm

61203
98 m²
LGH 4 RoK

61202
35 m²
LGH 1 RoK

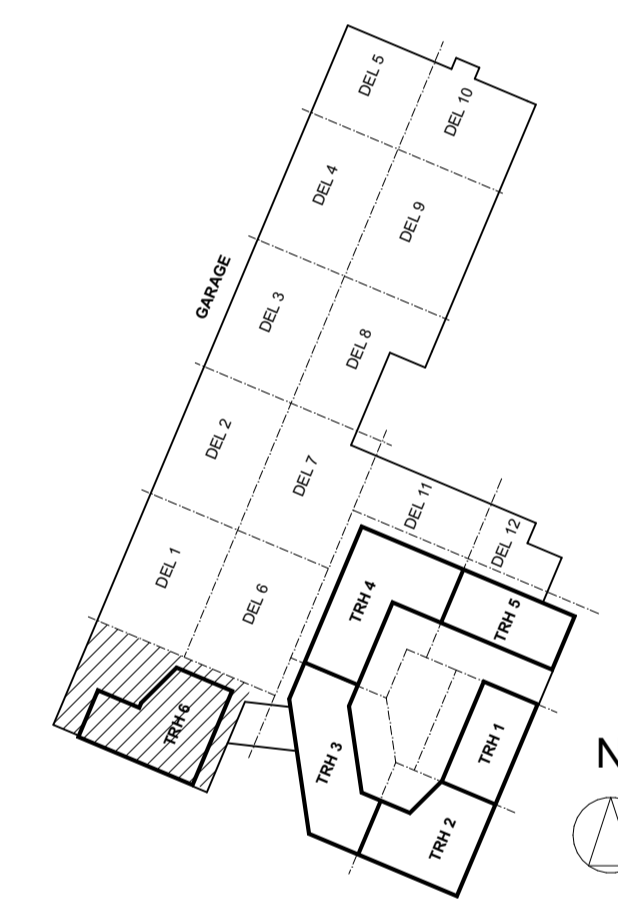
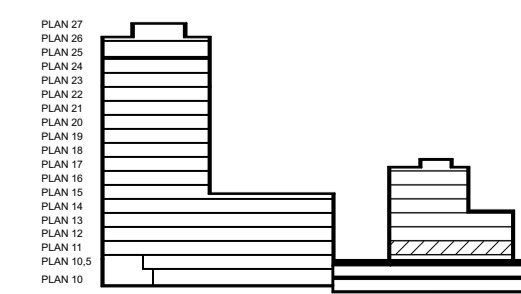
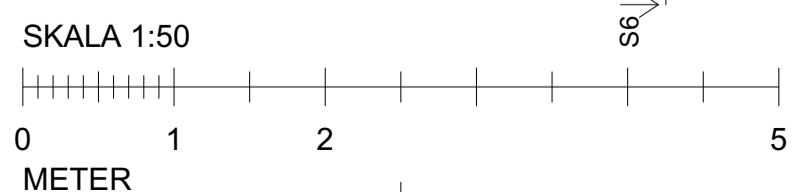
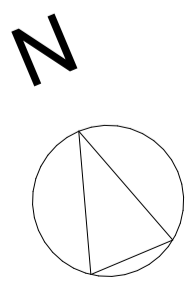

BET	ANT	ÄNDRING AVSER	DATUM	Sign.
BYGGLOVHANDLING				
ORMINGE 46:2				
				
ORMINGE TORG				
BYGG-HERRE	Åke Sundvall Byggnads AB & Elisby Fastigheter AB			
(A)	ETTELVA Arkitekter AB/ & Arkitektstudihaga			
K	Structor Bygg Stockholm			
E	Exengo			
VVS	PGB VVS & Energi AB			
Br	Bengt Dahlgren Brand och Risk AB			
LUPPORAG NR	RITAD AV	HANDLAGGARE		
2607	DR / SL	SL		
DATUM	ANSVARIG			
2022-12-19	David Reinius			
PLANER, TRH 6				
PLAN 11				
SKALA A1 A3	NUMMER			BET
1:50	1:100	A-40-1-61201		

FÖRKLARINGAR

GÄLLANDE BBR 29.
HÖJDSYSTEM RH2000.
MÄTT ANGES I METER ENL. BYGGHANDLINGAR 90.
PLUSHÖJDER ANGES I METER.

BRANDCELLSGRÄNSER:
E130
E160
E190

KONNEKTIONSLINJE
AVDELBART KÖK

- DA DÖRRAUTOMATIK
- HK HISSKNAPP
- BV BARNVAGN
- RS RULLSTOL
- EL/IT CENTRALER, INFÄLLDA
- G GARDEROB
- L LINNESKÅP
- ST STÅDSKÅP
- K/F KYL/FRYS-SKÅP
- HMU HÖGSKÅP MED UGN OCH MIKRO
- H HÖGSKÅP
- M MIKRO
- U UGN
- SPIS
- DM DISKMASKIN
- KM KOMBIMASKIN
- KMI PLATS FÖR KOMBIMASKIN
- TM TVÄTTMASKIN
- TT TORKTUMLARE
- SLA SAMLINGSLÅDA SCHAFT
- IL INSPEKTIONSLUCKA
- RL RÖKLUCKA
- RLT RÖKLUCKA PÅ TAK
- FLH FLÅKTHUV

INREDNING/UTRUSTNING TVÄTTSTUGA
TM (TVÄTTMASKIN), TT (TORKTUMLARE),
TS (TORKSKÅP), AB (ARBETSBORD), TB (TVÄTTBÄNK),
LS (LAKANSTRÄCKARE), SB (STRYKBRÅDA),
TR (TVÄTTTRÄNNA).

FÖRESKRIFTER

BRÖSTNINGSHÖJD FÖNSTER (BH) ÄR 600 MM ÖFG.
DÄR INGET ANNAT ANGES. BH ANGES I MILLIMETER.

HÄNVISNINGAR

SEKTIONER SE A-40-2-100 - A-40-2-102
FASADER SE A-40-3-100 - A-40-3-109



61305
55 m²
LGH 3 RoK < 55kvm

61301
75 m²
LGH 3 RoK > 55kvm

61304
55 m²
LGH 3 RoK < 55kvm

61303
102 m²
LGH 5 RoK

61302
35 m²
LGH 1 RoK

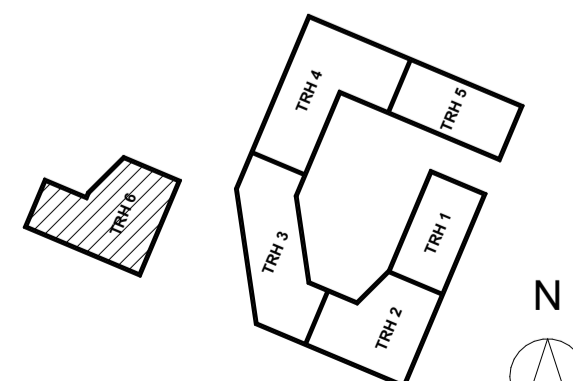
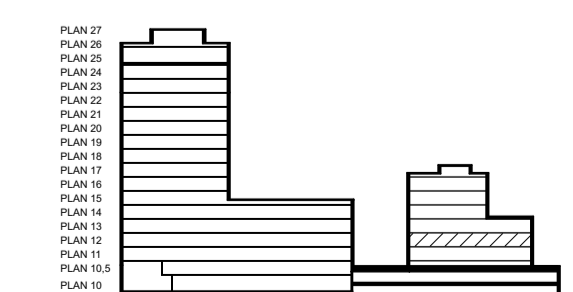
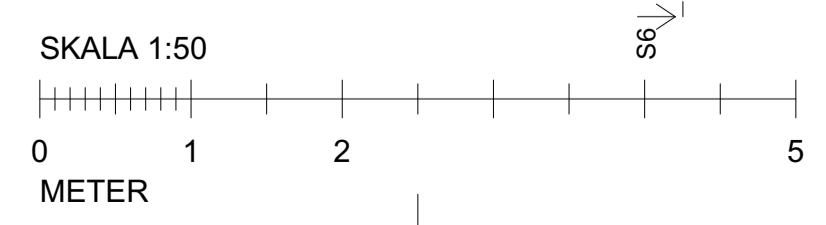

BET	ANT	ÄNDRING AVSER	DATUM	Sign.
BYGGLOVHANDLING				
ORMINGE 46:2				
BYGG-HERRE	Åke Sundvall Byggnads AB & Elisby Fastigheter AB			
(A)	ETTELVA Arkitekter AB/ & Arkitektstudihaga			
K	Structor Bygg Stockholm			
E	Exengo			
VVS	PGB VVS & Energi AB			
Br	Bengt Dahlgren Brand och Risk AB			
LUPPDRAG NR	RITAD AV	HANDLAGGARE		
2607	DR / SL	SL		
DATUM	ANSVARIG			
2022-12-19	David Reinius			
PLANER, TRH 6				
PLAN 12				
SKALA A1 A3	NUMMER	BET		
1:50 1:100	A-40-1-61301			

FÖRKLARINGAR

GÄLLANDE BBR 29.
HÖJDSYSTEM RH2000.
MÄTT ANGES I METER ENL. BYGGHANDLINGAR 90.
PLUSHÖJDER ANGES I METER.

BRANDCELLSGRÄNSER:
E130
E160
E190

KONNEKTIONSLINJE
AVDELBART KÖK

- DA DÖRRAUTOMATIK
- HK HISSKNAPP
- BV BARNVAGN
- RS RULLSTOL
- EL/IT CENTRALER, INFÄLLDA
- G GARDEROB
- L LINNESKÅP
- ST STÅDSKÅP
- K/F KYL/FRYS-SKÅP
- HMU HÖGSKÅP MED UGN OCH MIKRO
- H HÖGSKÅP
- M MIKRO
- U UGN
- SPIS
- DM DISKMASKIN
- KM KOMBIMASKIN
- KMI PLATS FÖR KOMBIMASKIN
- TM TVÄTTMASKIN
- TT TORKTUMLARE
- SLA SAMLINGSLÅDA SCHAFT
- IL INSPEKTIONSLUCKA
- RL RÖKLUCKA
- RLT RÖKLUCKA PÅ TAK
- FLH FLÄKTHUV

INREDNING/UTRUSTNING TVÄTTSTUGA
TM (TVÄTTMASKIN), TT (TORKTUMLARE),
TS (TORKSKÅP), AB (ARBETSBORD), TB (TVÄTTBÄNK),
LS (LAKANSTRÄCKARE), SB (STRYKBRÅDA),
TR (TVÄTTTRÄNNA).

FÖRESKRIFTER

BRÖSTNINGSHÖJD FÖNSTER (BH) ÄR 600 MM ÖFG.
DÄR INGET ANNAT ANGES. BH ANGES I MILLIMETER.

HÄNVISNINGAR

SEKTIONER SE A-40-2-100 - A-40-2-102
FASADER SE A-40-3-100 - A-40-3-109



BIMcloud: BIMSERVER2 - BIMcloud Base for Archicad 26/2022-12-16 - Utskrift 2022-12-19 10:34

BET	ANT	ÄNDRING AVSER	DATUM	Sign.
BYGGLOVHANDLING				
ORMINGE 46:2				
BYGG-HERRE	Åke Sundvall Byggnads AB & Elisby Fastigheter AB			
(A)	ETTELVA Arkitekter AB/ & Arkitektstudihaga			
K	Structor Bygg Stockholm			
E	Exengo			
VVS	PGB VVS & Energi AB			
Br	Bengt Dahlgren Brand och Risk AB			
LUPPORAG NR	2607	RITAD AV	DR / SL	HANDLAGGARE
DATUM	2022-12-19	ANSVARIG	David Reinius	SL
PLANER, TRH 6				
PLAN 13				
SKALA A1 A3	1:50	NUMMER	A-40-1-61401	
BET				

FÖRKLARINGAR

GÄLLANDE BBR 29.
HÖJDSYSTEM RH2000.
MÄTT ANGES I METER ENL. BYGGHANDLINGAR 90.
PLUSHÖJDER ANGES I METER.

BRANDCELLSGRÄNSER:
E130
E160
E190

KONNEKTIONSLINJE
AVDELBART KÖK

- DA DÖRRAUTOMATIK
- HK HISSKNAPP
- BV BARNVAGN
- RS RULLSTOL
- EL/IT CENTRALER, INFÄLLDA
- G GARDEROB
- L LINNESKÅP
- ST STÅDSKÅP
- KF KYL/FRYSSKÅP
- HMU HÖGSKÅP MED UGN OCH MIKRO
- H HÖGSKÅP
- M MIKRO
- U UGN
- SPIS
- DM DISKMASKIN
- KM KOMBIMASKIN
- KMI PLATS FÖR KOMBIMASKIN
- TM TVÄTTMASKIN
- TT TORKTUMLARE
- SLA SAMLINGSLÅDA SCHAFT
- IL INSPEKTIONSLUCKA
- RL RÖKLUCKA
- RLT RÖKLUCKA PÅ TAK
- FLH FLÄKTHUV

INREDNING/UTRUSTNING TVÄTTSTUGA
TM (TVÄTTMASKIN), TT (TORKTUMLARE),
TS (TORKSKÅP), AB (ARBETSBORD), TB (TVÄTTBÄNK),
LS (LAKANSTRÄCKARE), SB (STRYKBRÄDA),
TR (TVÄTTTRÄNNA).

FÖRESKRIFTER

BRÖSTNINGSHÖJD FÖNSTER (BH) ÄR 600 MM ÖFG.
DÄR INGET ANNAT ANGES. BH ANGES I MILLIMETER.

HÄNVISNINGAR

SEKTIONER SE A-40-2-100 - A-40-2-102
FASADER SE A-40-3-100 - A-40-3-109

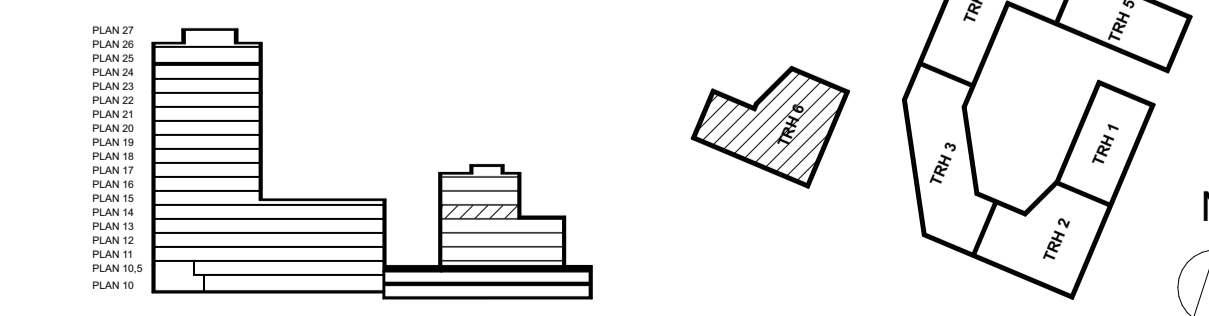
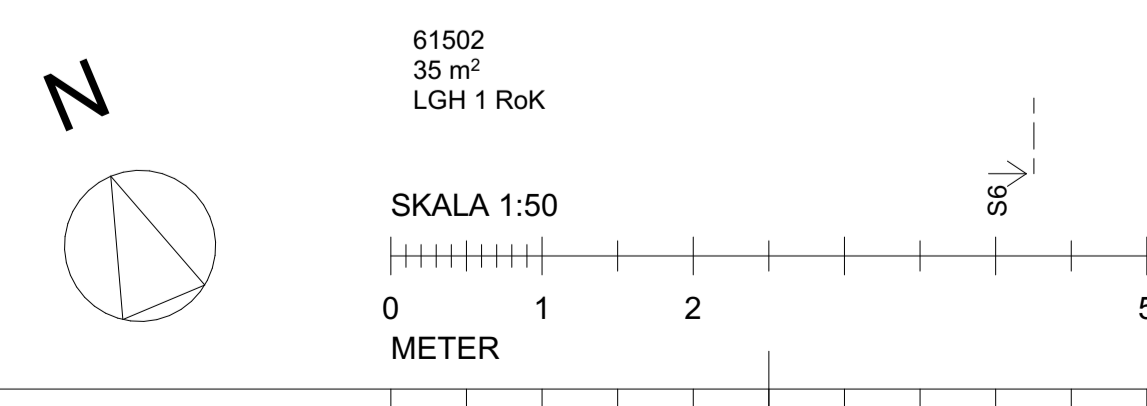

BET	ANT	ÄNDRING AVSER	DATUM	Sign.
BYGGLOVHANDLING				
ORMINGE 46:2				
BYGG-HERRE	Åke Sundvall Byggnads AB & Elisav Fastigheter AB			
(A)	ETTELVA Arkitekter AB/ & Arkitektstudiohaga			
K	Structor Bygg Stockholm			
E	Exengo			
VVS	PGB VVS & Energi AB			
Br	Bengt Dahlgren Brand och Risk AB			
LUPPORAG NR	2607	RITAD AV	DR / SL	HANDLAGGARE
DATUM	2022-12-19	ANSVARIG	David Reinius	SL
PLANER, TRH 6				
PLAN 14				
SKALA A1 A3	1:50	1:100	NUMMER	A-40-1-61501
				BET

BIMcloud: BIMSERVER2 - BIMcloud Base for Archicad 26 (64bit) 2022-12-19 10:34

FÖRKLARINGAR

GÄLLANDE BBR 29.
HÖJDSYSTEM RH2000.
MÄTT ANGES I METER ENL. BYGGHANDLINGAR 90.
PLUSHÖJDER ANGES I METER.

BRANDCELLSGRÄNSER:
E130
E160
E190

KONNEKTIONSLINJE
AVDELBART KÖK

- DA DÖRRAUTOMATIK
- HK HISSKNAPP
- BV BARNVAGN
- RS RULLSTOL
- EL/IT CENTRALER, INFÄLLDA
- G GARDEROB
- L LINNESKÅP
- ST STÅDSKÅP
- K/F KYL/FRYS-SKÅP
- HMU HÖGSKÅP MED UGN OCH MIKRO
- H HÖGSKÅP
- M MIKRO
- U UGN
- SPIS
- DM DISKMASKIN
- KM KOMBIMASKIN
- KMI PLATS FÖR KOMBIMASKIN
- TM TVÄTTMASKIN
- TT TORKTUMLARE
- SLA SAMLINGSLÅDA SCHAFT
- IL INSPEKTIONSLUCKA
- RL RÖKLUCKA
- RLT RÖKLUCKA PÅ TAK
- FLH FLÄKTHUV

INREDNING/UTRUSTNING TVÄTTSTUGA
TM (TVÄTTMASKIN), TT (TORKTUMLARE),
TS (TORKSKÅP), AB (ARBETSBORD), TB (TVÄTTBÄNK),
LS (LAKANSTRÄCKARE), SB (STRYKBRÅDA),
TR (TVÄTTTRÄNNA).

FÖRESKRIFTER

BRÖSTNINGSHÖJD FÖNSTER (BH) ÄR 600 MM ÖFG.
DÄR INGET ANNAT ANGES. BH ANGES I MILLIMETER.

HÄNVISNINGAR

SEKTIONER SE A-40-2-100 - A-40-2-102
FASADER SE A-40-3-100 - A-40-3-109

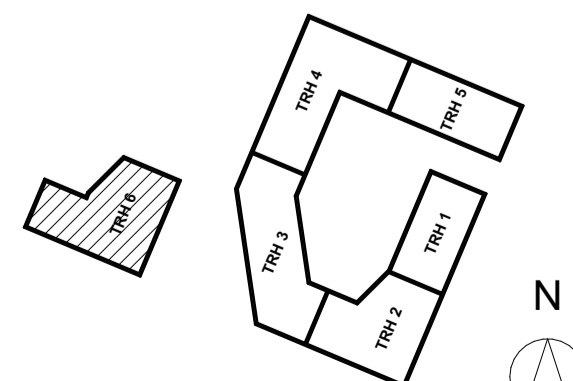
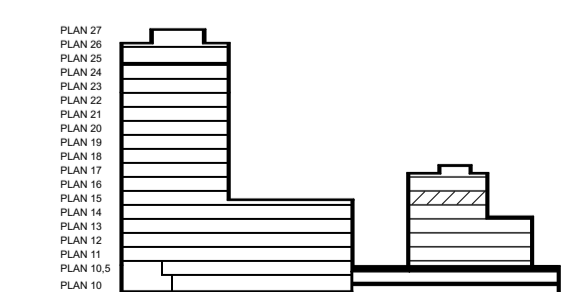
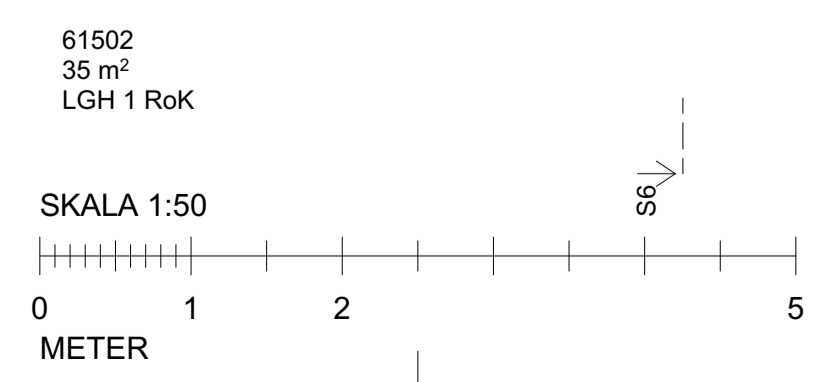
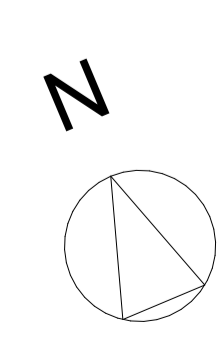
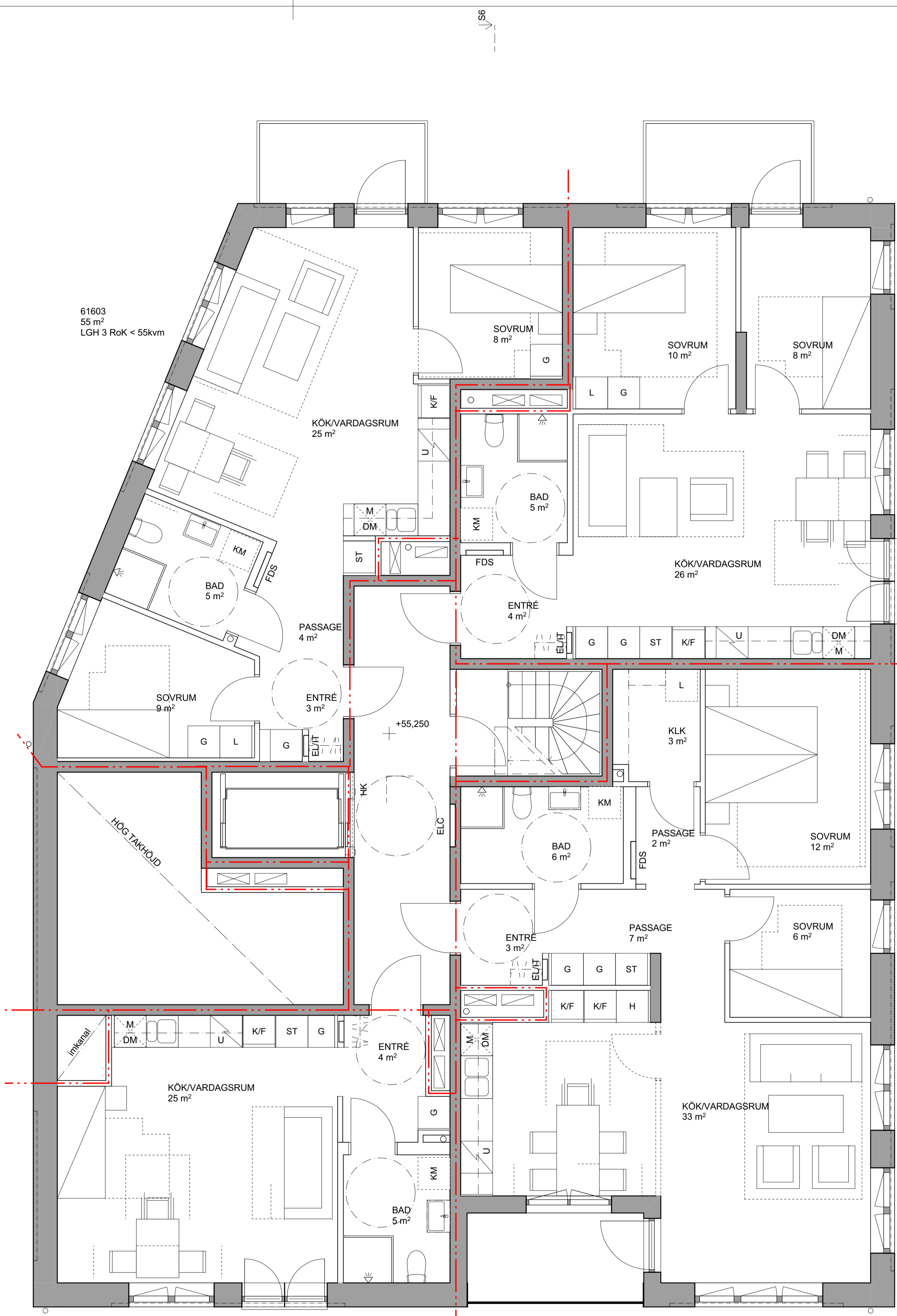

BET	ANT	ÄNDRING AVSER	DATUM	Sign.
BYGGLOVHANDLING				
ORMINGE 46:2				
ORMINGE TORG				
BYGG- HERRE	Åke Sundvall Byggnads AB & Elisby Fastigheter AB			
(A)	ETTELVA Arkitekter AB/ & Arkitektstudihaga			
K	Structor Bygg Stockholm			
E	Exengo			
VVS	PGB VVS & Energi AB			
Br	Bengt Dahlgren Brand och Risk AB			
LUPPORAG NR	2607	RITAD AV	DR / SL	HANDLAGGARE
DATUM	2022-12-19	ANSVÄRIG	David Reinius	SL
PLANER, TRH 6				
PLAN 15				
SKALA A1 A3	1:50	NUMMER	A-40-1-61601	
				BET

FÖRKLARINGAR

GÄLLANDE BBR 29.
HÖJDSYSTEM RH2000.
MÅTT ANGES I METER ENL. BYGGHANDLINGAR 90.
PLUSHÖJDER ANGES I METER.

BRANDCELLSGRÄNSER:
E130
E160
E190

KONNEKTIONSLINJE
AVDELBART KÖK

- DA DÖRRAUTOMATIK
- HK HISSKNAPP
- BV BARNVAGN
- RS RULLSTOL
- EL/IT CENTRALER, INFÄLLDA
- G Garderob
- L LINNESKÅP
- ST STÅDSKÅP
- KF KYL/FRYS-SKÅP
- HMU HÖGSKÅP MED UGN OCH MIKRO
- H HÖGSKÅP
- M MIKRO
- U UGN
- SPIS
- DM DISKMASKIN
- KM KOMBIMASKIN
- KLK PLATS FÖR KOMBIMASKIN
- TM TVÄTTMASKIN
- TT TORKTUMLARE
- SLA SAMLINGSLÅDA SCHAKT
- IL INSPEKTIONSLUCKA
- RL RÖKLUCKA
- RLT RÖKLUCKA PÅ TAK
- FLH FLÄKTHUV

INREDNING/UTRUSTNING TVÄTTSTUGA
TM (TVÄTTMASKIN), TT (TORKTUMLARE),
TS (TORKSKÅP), AB (ARBETSBORD), TB (TVÄTTBÄNK),
LS (LAKANSTRÄCKARE), SB (STRYKBRÄDA),
TR (TVÄTTRÄNNA).

FÖRESKRIFTER

BRÖSTNINGSHÖJD FÖNSTER (BH) ÄR 600 MM ÖFG.
DÄR INGET ANNAT ANGES. BH ANGES I MILLIMETER.

HÄNVISNINGAR

SEKTIONER SE A-40-2-100 - A-40-2-102
FASADER SE A-40-3-100 - A-40-3-109

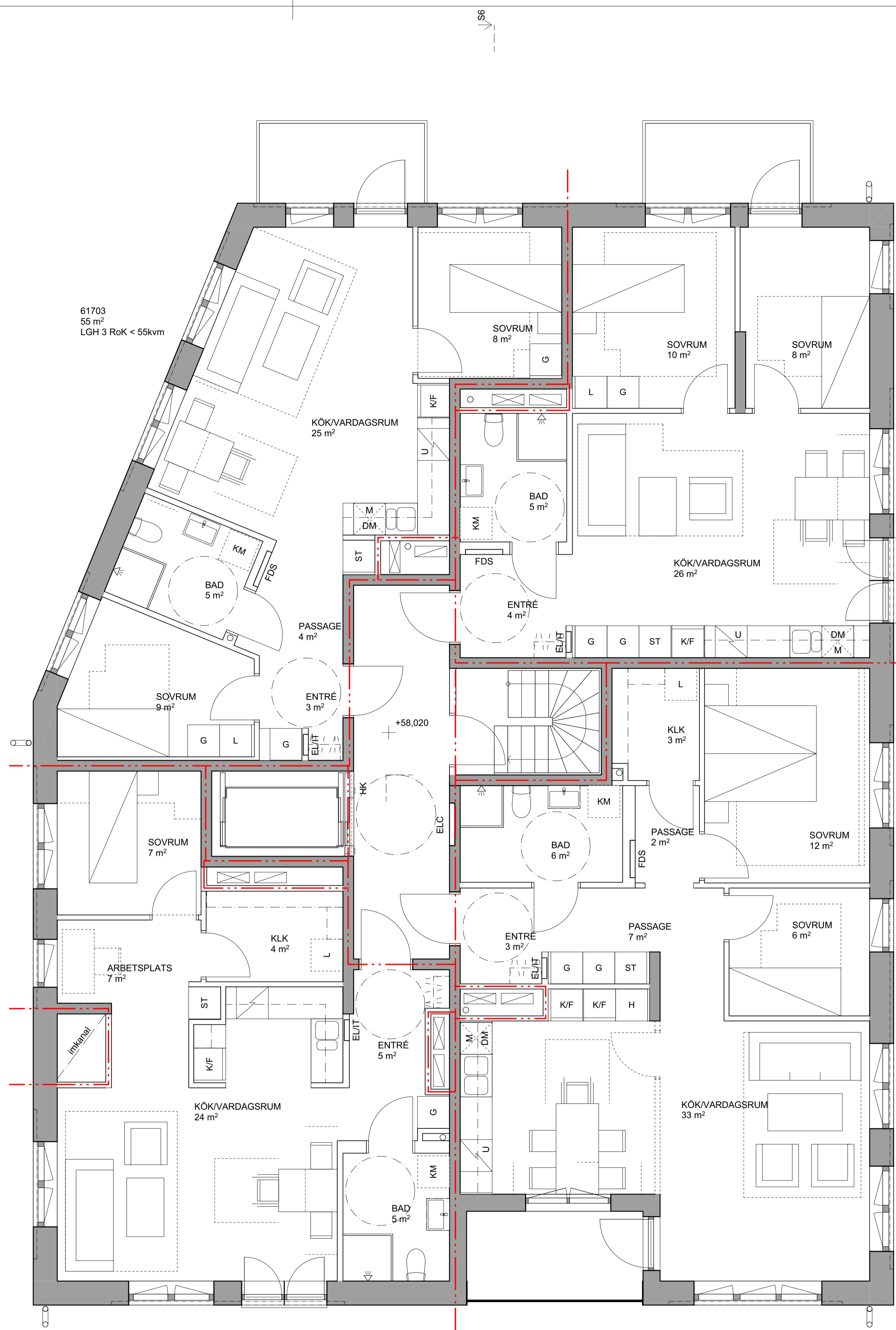

61703
55 m²
LGH 3 RoK < 55kvm

61704
55 m²
LGH 3 RoK < 55kvm

61701
75 m²
LGH 3 RoK > 55kvm

61702
54 m²
LGH 2 RoK < 55kvm

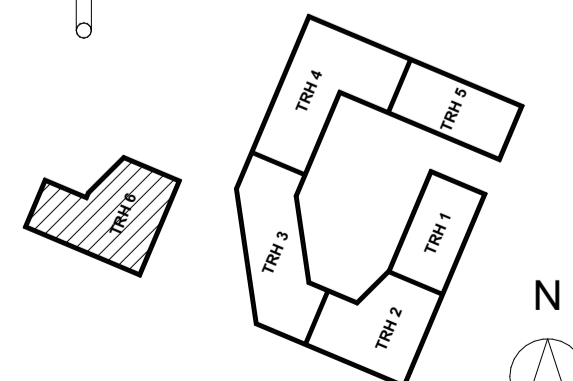
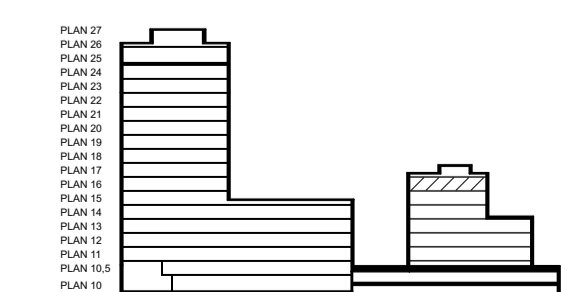
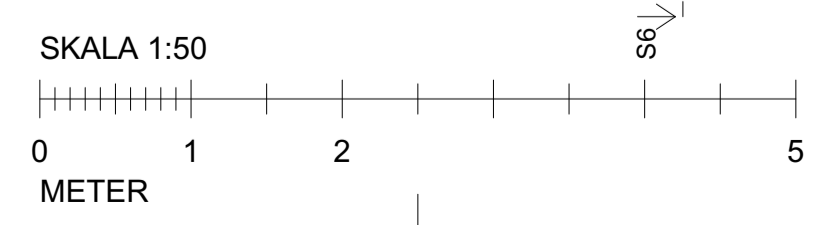
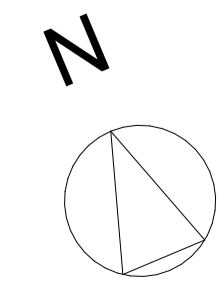

BET	ANT	ÄNDRING AVSER	DATUM	Sign.
BYGGLOVHANDLING				
ORMINGE 46:2				
BYGG-HERRE	Åke Sundvall Byggnads AB & Elisby Fastigheter AB			
(A)	ETTELVA Arkitekter AB/ & Arkitektstudiohaga			
K	Structor Bygg Stockholm			
E	Exengo			
VVS	PGB VVS & Energi AB			
Br	Bengt Dahlgren Brand och Risk AB			
LUPPORAG NR	2607	RITAD AV	DR / SL	HANDLAGGARE
DATUM	2022-12-19	ANSVARIG	David Reinius	SL
PLANER, TRH 6				
PLAN 16				
SKALA A1 A3	1:50	NUMMER	A-40-1-61701	
BET				

FÖRKLARINGAR

GÄLLANDE BBR 29.
HÖJDSYSTEM RH2000.
MÄTT ANGES I METER ENL. BYGGHANDLINGAR 90.
PLUSHÖJDER ANGES I METER.

BRANDCELLSGRÄNSER:
E130
E160
E190

KONNEKTIONSLINJE
AVDELBART KÖK

- DA DÖRRAUTOMATIK
- HK HISSKNAPP
- BV BARNVAGN
- RS RULLSTOL
- EL/IT CENTRALER, INFÄLLDA
- G GARDEROB
- L LINNESKÅP
- ST STÅDSKÅP
- KF KYL/FRYS-SKÅP
- HMU HÖGSKÅP MED UGN OCH MIKRO
- H HÖGSKÅP
- M MIKRO
- U UGN
- SPIS
- DM DISKMASKIN
- KM KOMBIMASKIN
- KM PLATS FÖR KOMBIMASKIN
- TM TVÄTTMASKIN
- TT TORKTUMLARE
- SLA SAMLINGSLÅDA SCHAKT
- IL INSPEKTIONSLUCKA
- RL RÖKLUCKA
- RLT RÖKLUCKA PÅ TAK
- FLH FLÄKTHUV

INREDNING/UTRUSTNING TVÄTTSTUGA
TM (TVÄTTMASKIN), TT (TORKTUMLARE),
TS (TORKSKÅP), AB (ARBETSBORD), TB (TVÄTTBÄNK),
LS (LAKANSTRÄCKARE), SB (STRYKBRÄDA),
TR (TVÄTTRÄNNA).

FÖRESKRIFTER

BRÖSTNINGSHÖJD FÖNSTER (BH) ÄR 600 MM ÖFG,
DÄR INGET ANNAT ANGES. BH ANGES I MILLIMETER.

HÄNVISNINGAR

SEKTIONER SE A-40-2-100 - A-40-2-102
FASADER SE A-40-3-100 - A-40-3-109

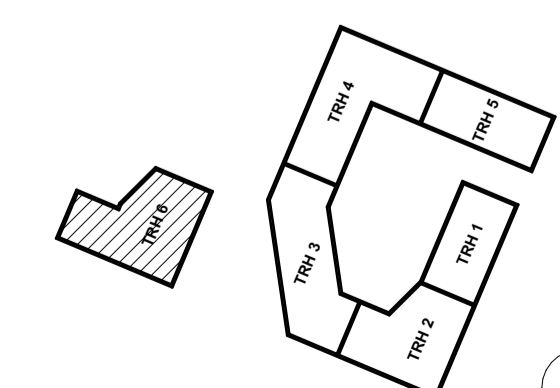
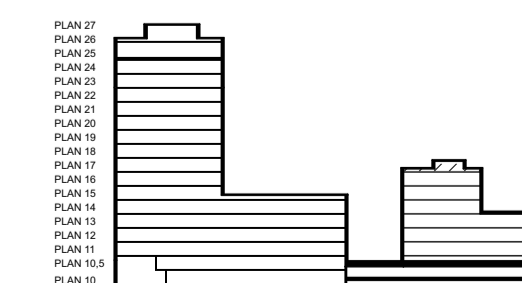
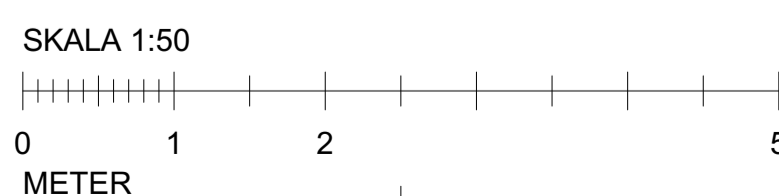
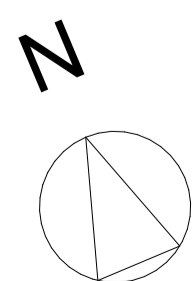
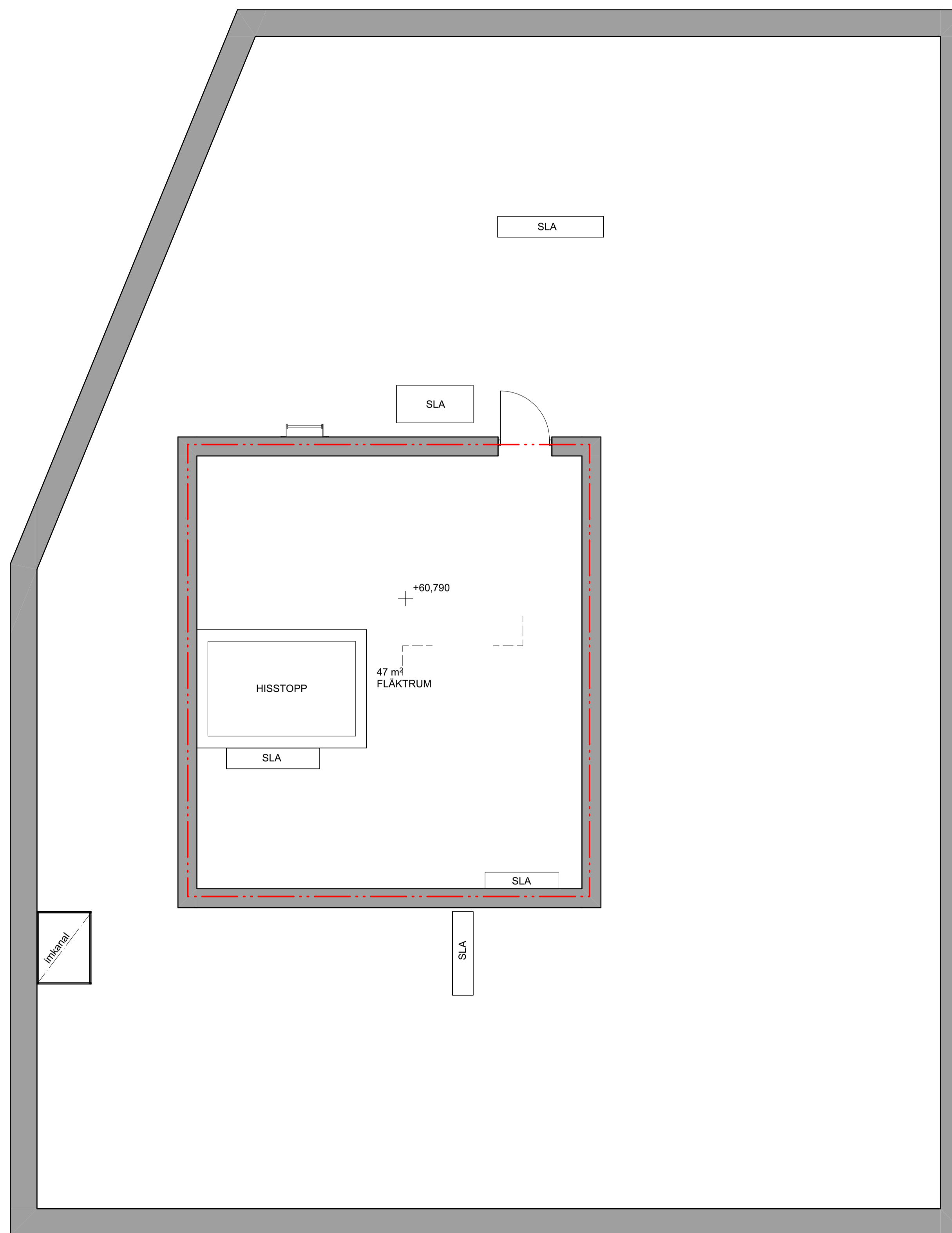

BET	ANT	ÄNDRING AVSER	DATUM	Sign.
BYGGLOVHANDLING				
ORMINGE 46:2				
BYGG- HERRE	Åke Sundvall Byggnads AB & Elisby Fastigheter AB			
(A)	ETTELVA Arkitekter AB/ & Arkitektstudiohaga			
K	Structor Bygg Stockholm			
E	Exengo			
VVS	PGB VVS & Energi AB			
Br	Bengt Dahlgren Brand och Risk AB			
LUPPORAG NR	2607	RITAD AV	DR / SL	HANDLÄGGARE
DATUM	2022-12-19	ANSVÄRIG	David Reinlius	SL
PLANER, TRH 6				
PLAN 17 VINDSPLAN				
SKALA A1	A3	NUMMER	BET	
1:50	1:100	A-40-1-61801		

FÖRKLARINGAR

GÄLLANDE BBR 29.
HÖJDSYSTEM RH2000.
MÄTT ANGES I METER ENL. BYGGHANDLINGAR 90.
PLUSHÖJDER ANGES I METER.

BRANDCELLSGRÄNSER:
E130
E160
E190

KONNEKTIONSLINJE
AVDELBART KÖK

- DA DÖRRAUTOMATIK
- HK HISSKNAPP
- BV BARNVAGN
- RS RULLSTOL
- EL/IT CENTRALER, INFÄLLDA
- G Garderob
- L LINNESKÅP
- ST STÅDSKÅP
- KF KYL/FRYS-SKÅP
- HMU HÖGSKÅP MED UGN OCH MIKRO
- H HÖGSKÅP
- M MIKRO
- U UGN
- SPIS
- DM DISKMASKIN
- KM KOMBIMASKIN
- KMI PLATS FÖR KOMBIMASKIN
- TM TVÄTTMASKIN
- TT TORKTUMLARE
- SLA SAMLINGSLÅDA SCHAKT
- IL INSPEKTIONSLUCKA
- RL RÖKLUCKA
- RLT RÖKLUCKA PÅ TAK
- FLH FLÄKTHUV

INREDNING/UTRUSTNING TVÄTTSTUGA
TM (TVÄTTMASKIN), TT (TORKTUMLARE),
TS (TORKSKÅP), AB (ARBETS BORD), TB (TVÄTTBÄNK),
LS (LAKANSTRÄCKARE), SB (STRYKBRÄDA),
TR (TVÄTTRÄNNA).

FÖRESKRIFTER

BRÖSTNINGSHÖJD FÖNSTER (BH) ÄR 600 MM ÖFG,
DÄR INGET ANNAT ANGES. BH ANGES I MILLIMETER.

HÄNVISNINGAR

SEKTIONER SE A-40-2-100 - A-40-2-102
FASADER SE A-40-3-100 - A-40-3-109

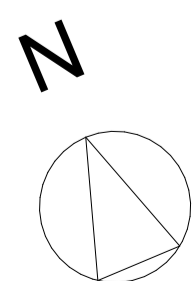
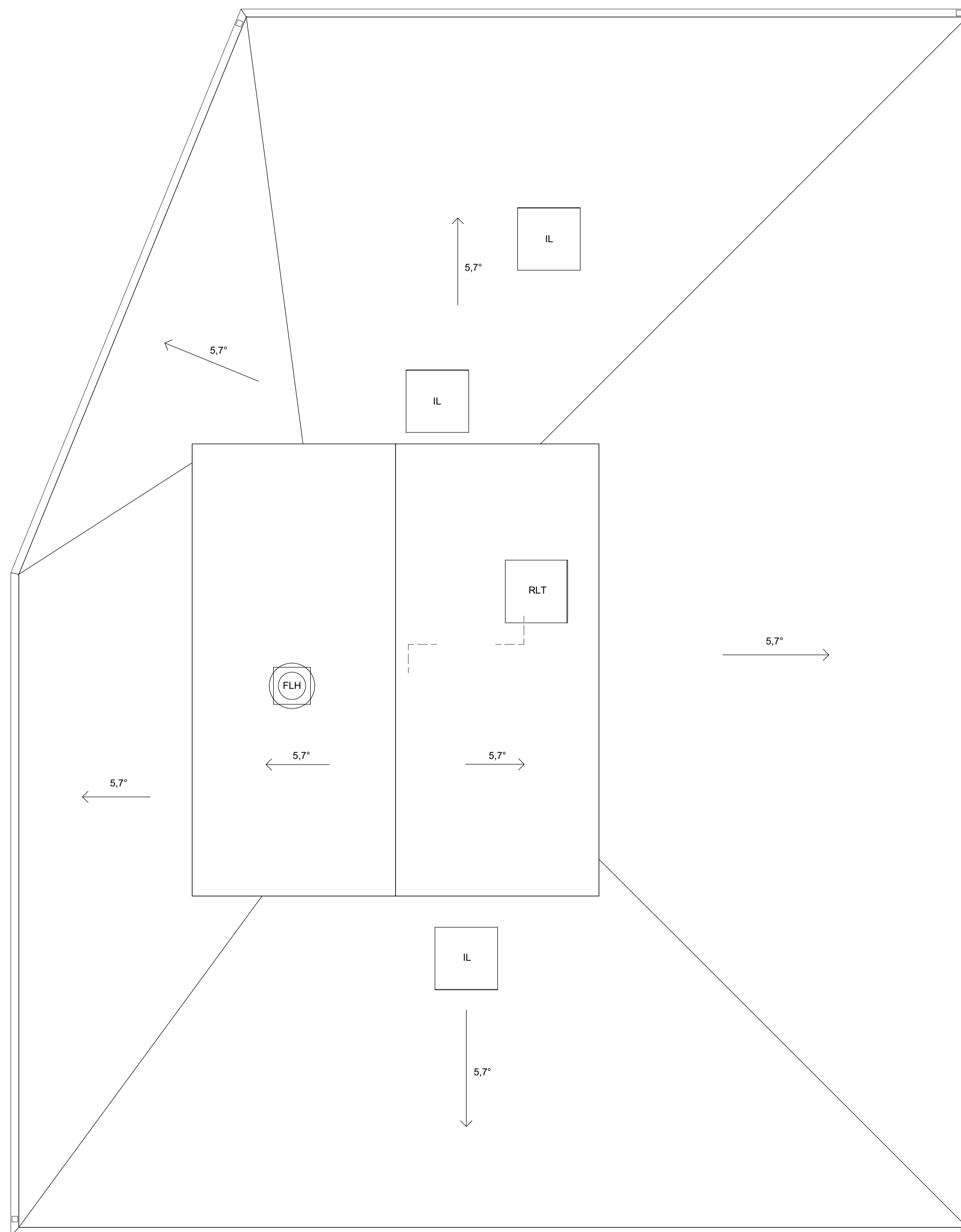

SKALA 1:50
0 1 2 5
METER

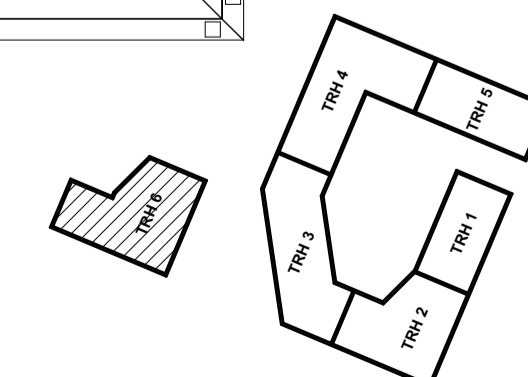
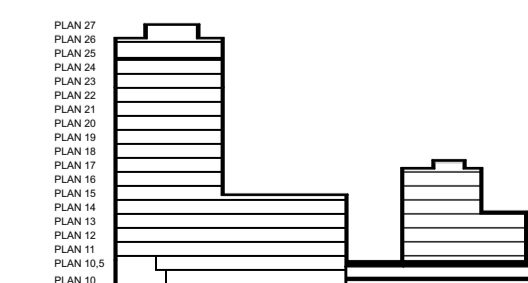

BET	ANT	ÄNDRING AVSER	DATUM	Sign.
BYGGLOVHANDLING				
ORMINGE 46:2				
BYGG-HERRE	Åke Sundvall Byggnads AB & Elisby Fastigheter AB			
(A)	ETTELVA Arkitekter AB/ & Arkitektstudiohaga			
K	Structor Bygg Stockholm			
E	Exengo			
VVS	PGB VVS & Energi AB			
Br	Bengt Dahlgren Brand och Risk AB			
LUPPDRAG NR	2607	RITAD AV	DR / SL	HANDLÄGGARE
DATUM	2022-12-19	ANSVÄRIG	ANSVÄRIG	SL
PLANER, TRH 6				
PLAN 18 TAKPLAN				
SKALA A1 A3	1:50	1:100	NUMMER	A-40-1-61901
				BET

FÖRKLARINGAR

GÄLLANDE BBR 29.
HÖJDSYSTEM RH2000.
MÄTT ANGES I METER ENL. BYGGHANDLINGAR 90.
PLUSHÖJDER ANGES I METER.

FÖRESKRIFTER

HÄNVISNINGAR

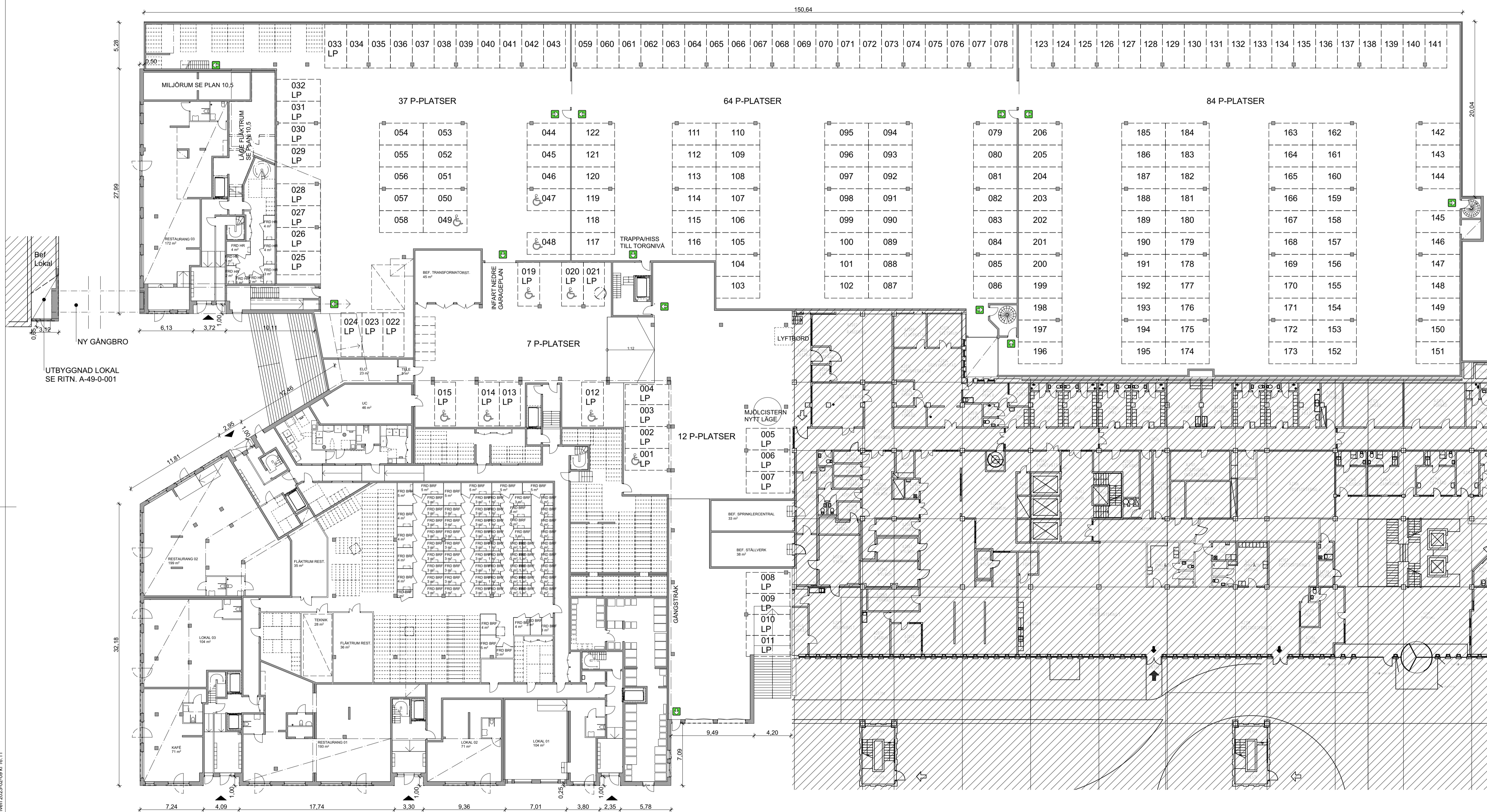

B	Se PM-A02	2023-02-09	SL
A	Se PM-A01	2023-02-03	SL
BET	ANDRING AVSER	DATUM	Sign.

BYGGLOVHANDLING

ORMINGE 46:2

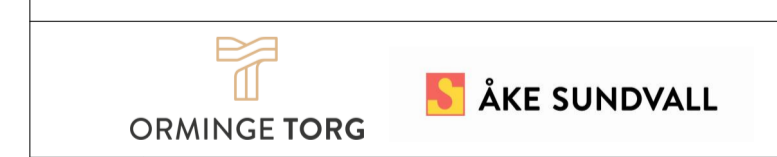

BYGGHERRE	Åke Sundvall Byggnads AB & Elisby Fastigheter AB		
(A)	ETTELVA Arkitekter AB/ & Arkitektstudihaga		
K	Structor Bygg Stockholm		
E	Exengo		
VVS	PGB VVS & Energi AB		
Br	Bengt Dahlgren Brand och Risk AB		
LUPPDRAG NR	2607	RITAD AV	DR / SL
DATUM	2022-12-19	ANSVÄRIG	SL
			David Reinius

ÖVERSIKTSPLANER

PLAN 10 ENTRÉPLAN

SKALA A1 A3	1:250	1:500	NUMMER	A-40-0-010	BET	B
-------------	-------	-------	--------	------------	-----	---

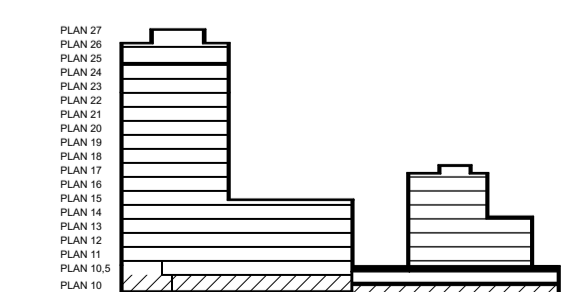
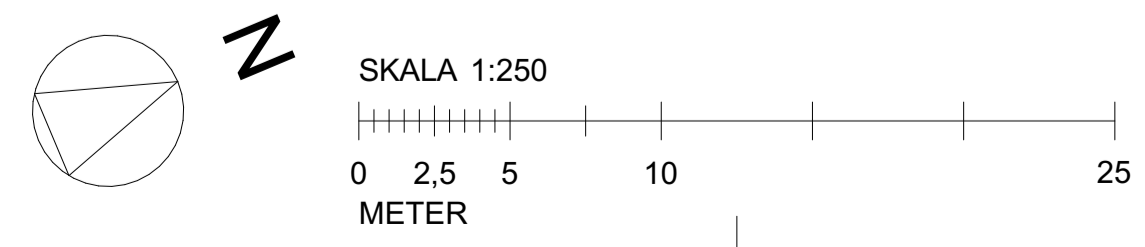

FÖRKLARINGAR

GÄLLANDE BBR 29.
HÖJDSYSTEM RH2000.
MÅTT ANGES I METER ENL. BYGGHANDLINGAR 90.
PLUSHÖJDER ANGES I METER.

FÄRGKODER LÄGENHETER:

- LGH 1 RoK
- LGH 2 RoK < 55 m²
- LGH 2 RoK > 55 m²
- LGH 3 RoK < 55 m²
- LGH 3 RoK > 55 m²
- LGH 4 RoK
- LGH 5 RoK

FÖRESKRIFTER

HÄNVISNINGAR

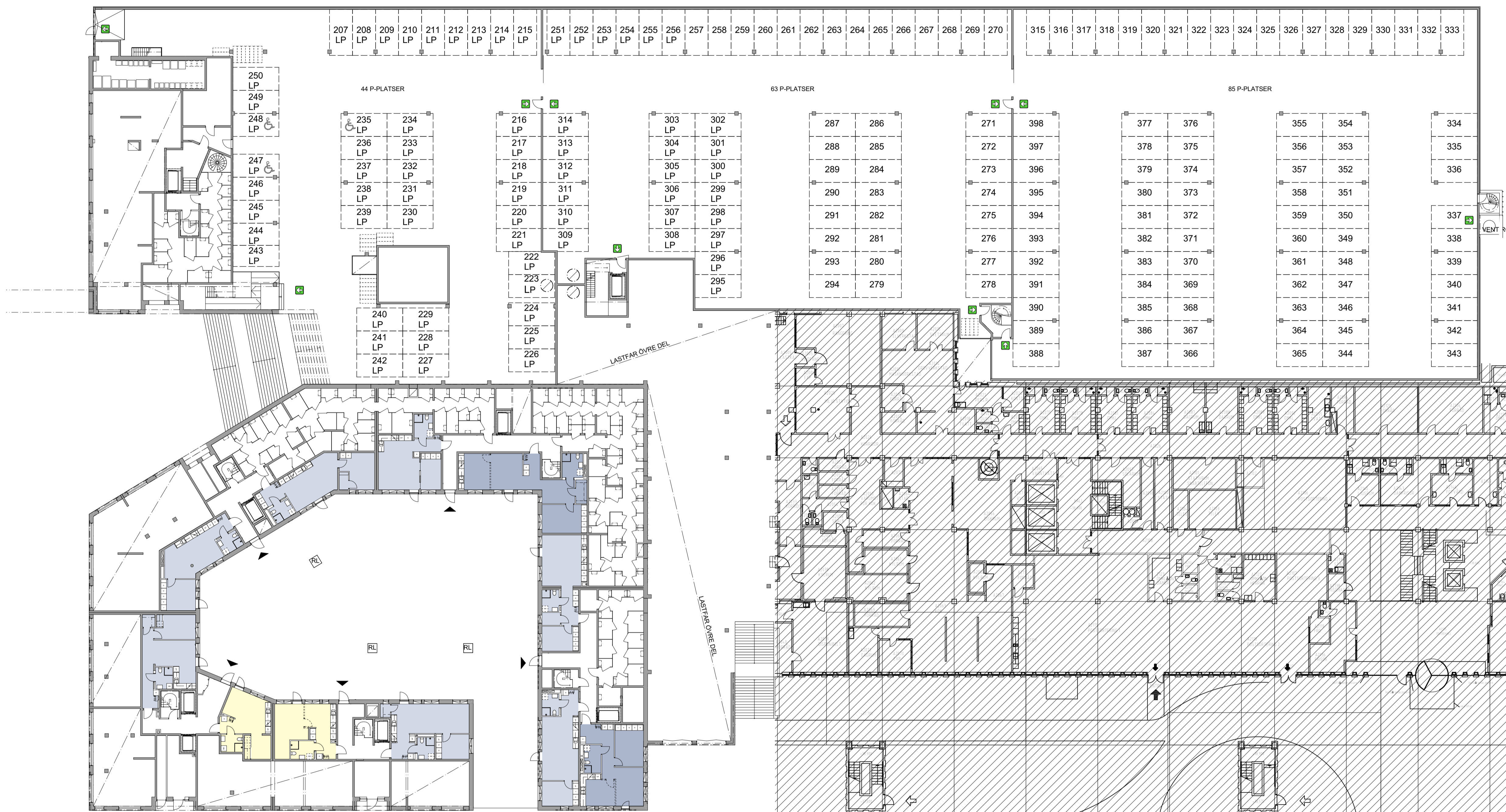

A	Se PM-A02	2023-02-09	SL
BET	ÄNDRING AVSER	DATUM	Sign.

BYGGLOVHANDLING

ORMINGE 46:2



BYGG- HERRE	Åke Sundvall Byggnads AB & Elisby Fastigheter AB	
(A)	ETTELVA Arkitekter AB/ & Arkitektstudiohaga	
K	Structor Bygg Stockholm	
E	Exengo	
VVS	PGB VVS & Energi AB	
Br	Bengt Dahlgren Brand och Risk AB	

LUPPDRAG NR	RITAD AV	HANDLAGGARE
2607	DR / SL	SL
DATUM	ANSVÄRIG	
2022-12-19	David Reinius	

ÖVERSIKTSPLANER

PLAN 10,5 GÅRDSPLAN

SKALA A1 A3	NUMMER	BET
1:250 1:500	A-40-0-011	A

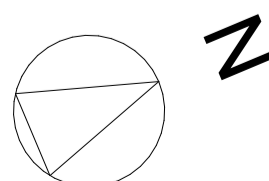

SKALA 1:250

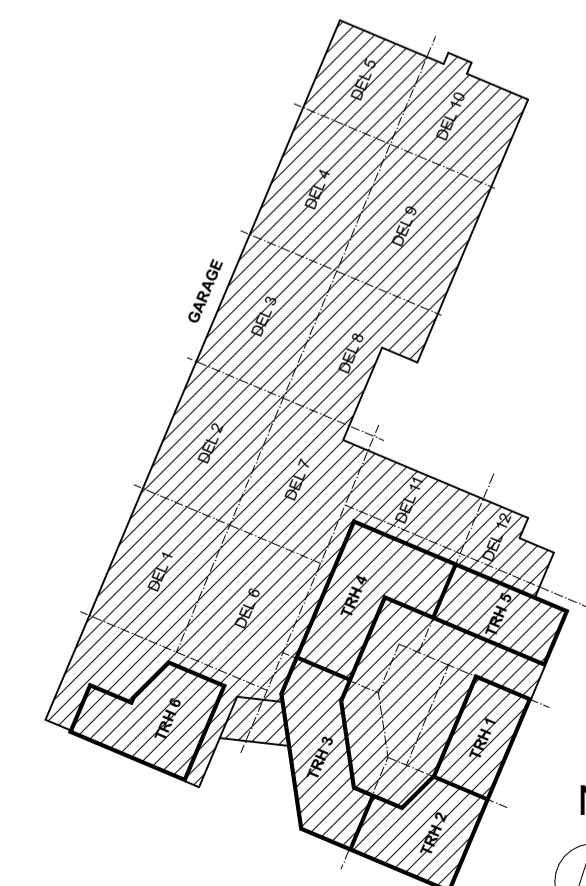
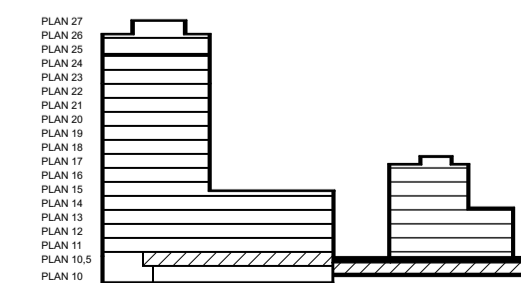

FÖRKLARINGAR

GÄLLANDE BBR 29.
HÖJDSYSTEM RH2000.
MÄTT ANGES I METER ENL. BYGGHANDLINGAR 90.
PLUSHÖJDER ANGES I METER.

BRANDCELLSGRÄNSER

--- EI60
--- EI90

--- KONNEKTIONSLINJE

DA DÖRRAUTOMATIK
HK HISSKNAPP
LP LADDPLATS PARKERING

HANDIKAPPARKERING

FÖRESKRIFTER

HÄNVISNINGAR

SEKTIONER SE A-40-2-100 - A-40-2-102
FASADER SE A-40-3-100 - A-40-3-109

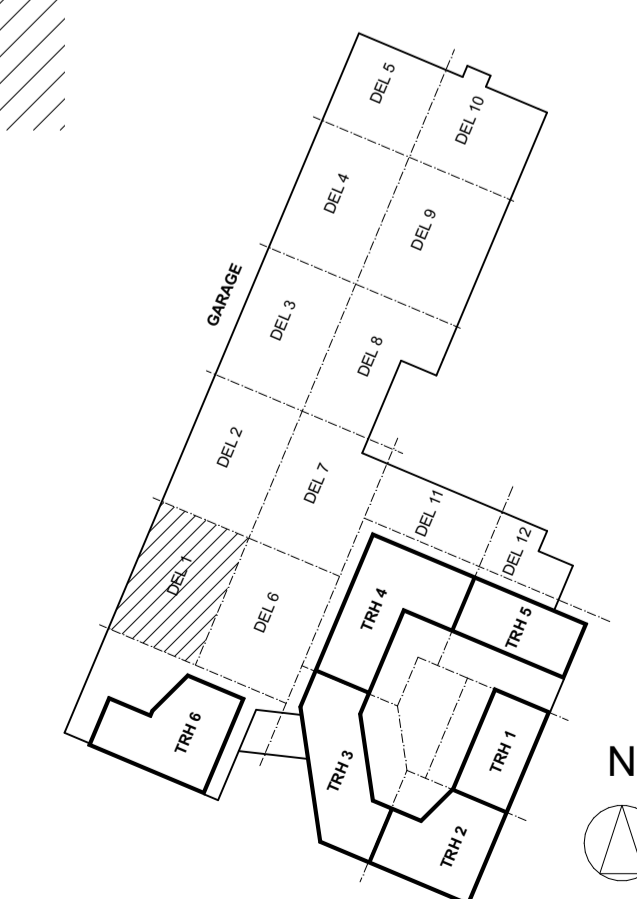
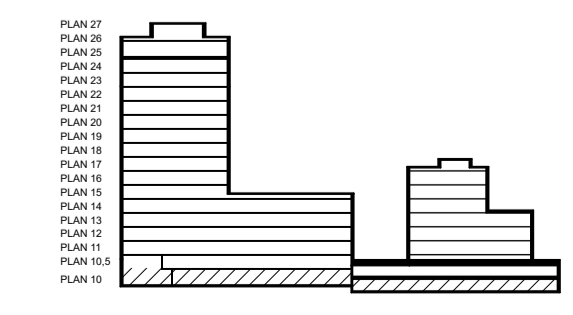
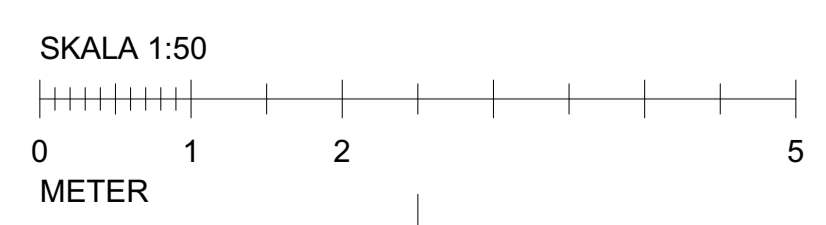
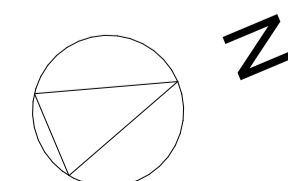
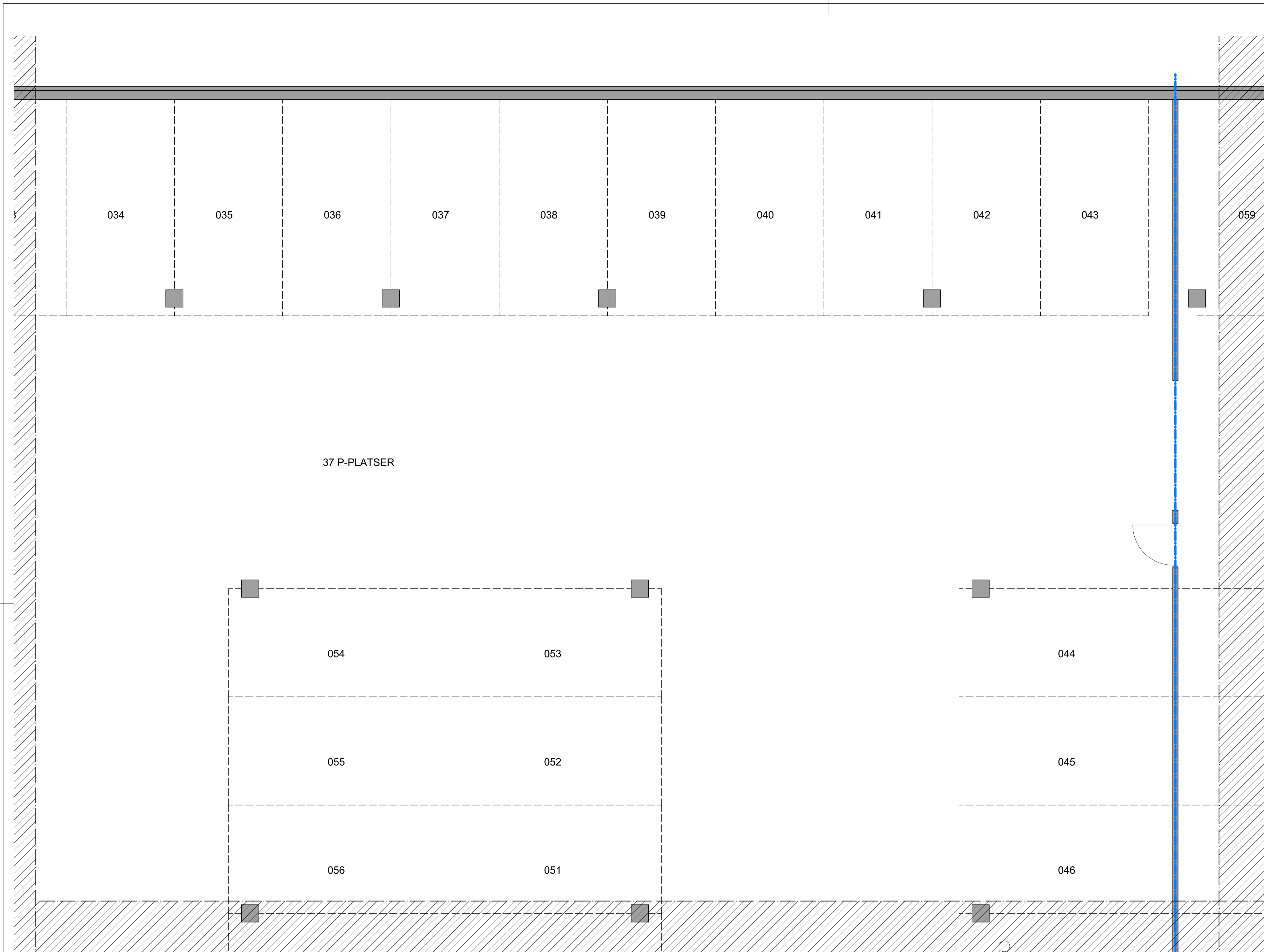

BET	ANT	ÄNDRING AVSER	DATUM	Sign.
BYGGLOVHANDLING				
ORMINGE 46:2				
BYGG-HERRE	Åke Sundvall Byggnads AB & Elisby Fastigheter AB			
(A)	ETTELVA Arkitekter AB/ & Arkitektstudiohaga			
K	Structor Bygg Stockholm			
E	Exengo			
VVS	PGB VVS & Energi AB			
Br	Bengt Dahlgren Brand och Risk AB			
LUPPORAG NR	2607	RITAD AV	DR / SL	HANDLAGGARE
DATUM	2022-12-19	ANSVARIG	David Reinlius	SL
PLANER, GARAGE				
PLAN 10, DEL 1				
SKALA A1 A3	1:50	1:100	NUMMER	BET
			A-40-1-71001	

BIMcloud: BIMSERVER2 - BIMcloud Base for Archcad 25/08/2022 12:16 - Utskrift 2022-12-19 10:35

FÖRKLARINGAR

GÄLLANDE BBR 29.
HÖJDSYSTEM RH2000.
MÄTT ANGES I METER ENL. BYGGHANDLINGAR 90.
PLUSHÖJDER ANGES I METER.

- BRANDCELLSGRÄNSER
- - - - - EI60
 - — — — — EI90
 - - - - - KONNEKTIONSLINJE

- DA DÖRRAUTOMATIK
- HK HISSKNAPP
- LP LADDPLATS PARKERING
- HANDIKAPPARKERING

FÖRESKRIFTER

HÄNVISNINGAR

SEKTIONER SE A-40-2-100 - A-40-2-102
FASADER SE A-40-3-100 - A-40-3-109

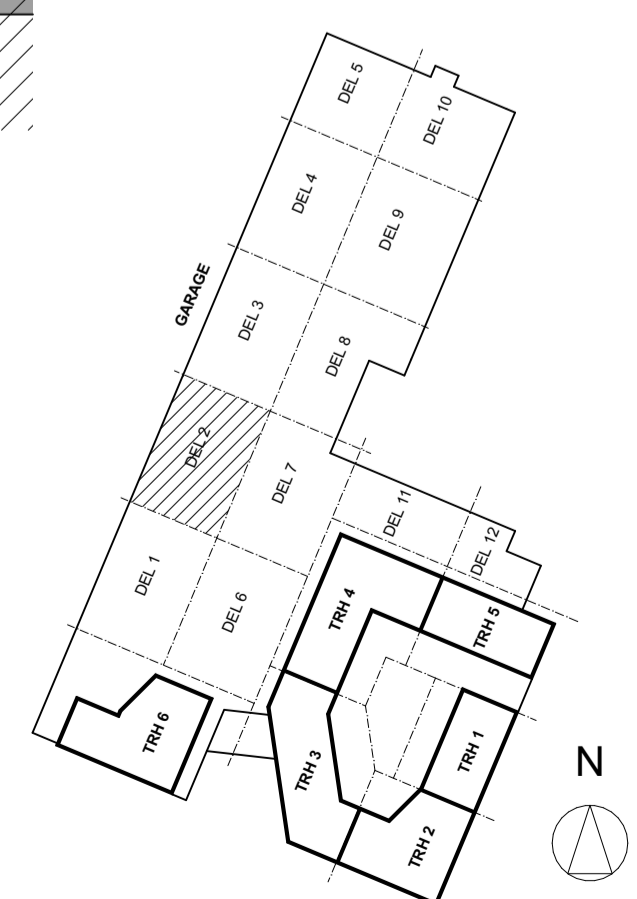
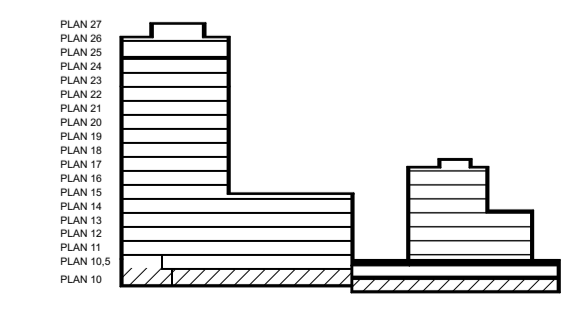
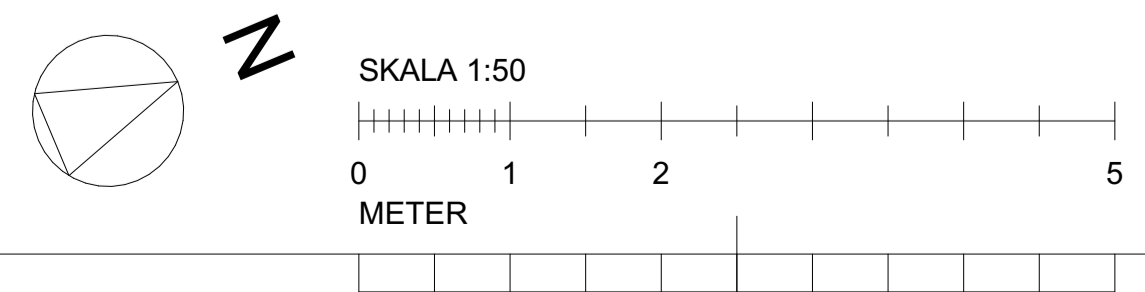
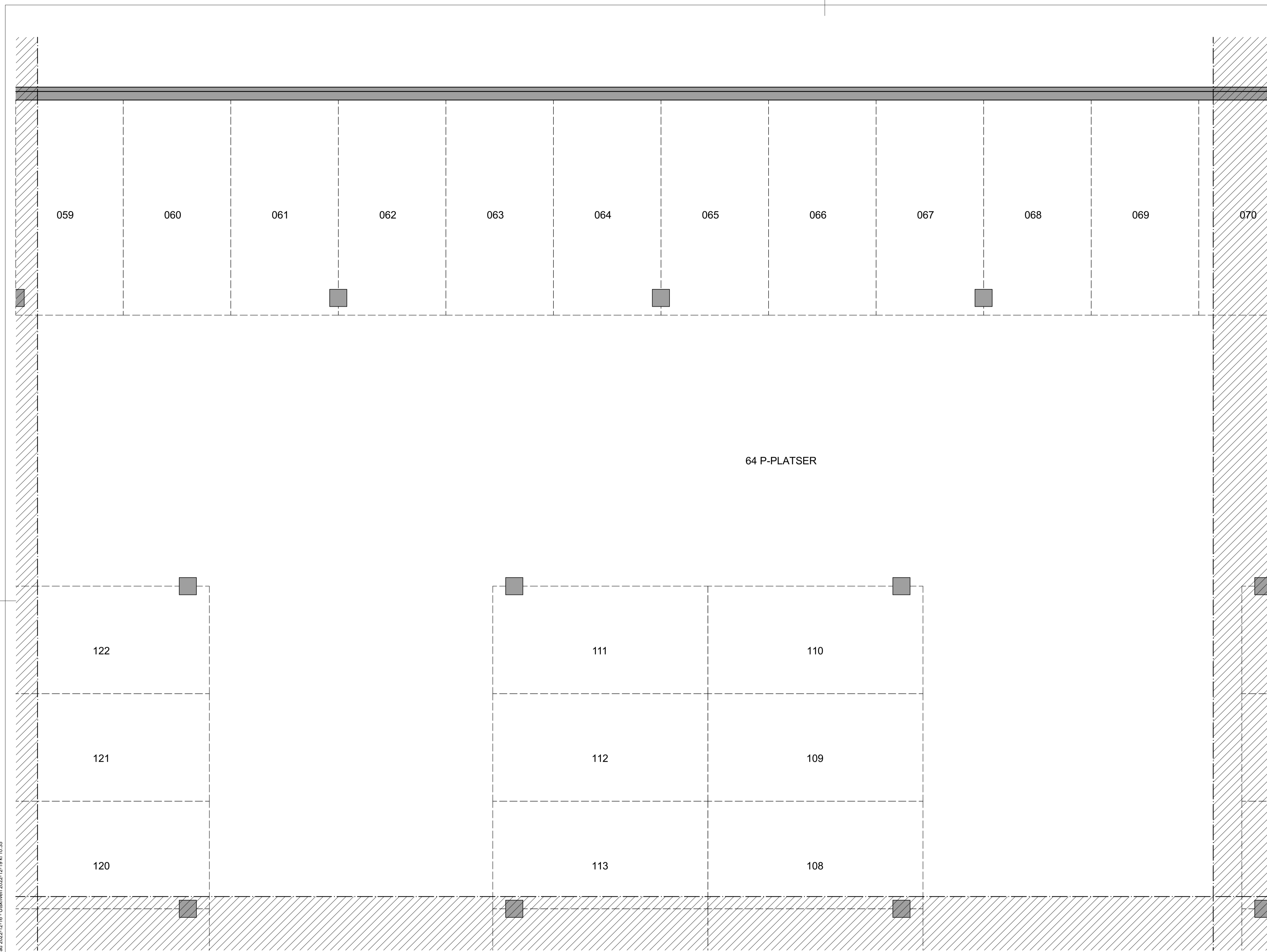

BET	ANT	ÄNDRING AVSER	DATUM	Sign.
BYGGLOVHANDLING				
ORMINGE 46:2				
ORMINGE TORG				
BYGG- HERRE	Åke Sundvall Byggnads AB & Elisby Fastigheter AB			
(A)	ETTELVA Arkitekter AB/ & Arkitektstudiohaga			
K	Structor Bygg Stockholm			
E	Exengo			
VVS	PGB VVS & Energi AB			
Br	Bengt Dahlgren Brand och Risk AB			
LUPPORAG NR	2607	RITAD AV	DR / SL	HANDLÄGGARE
DATUM	2022-12-19	ANSVARIG	David Reinlius	SL
PLANER, GARAGE				
PLAN 10, DEL 2				
SKALA A1 A3	1:50	NUMMER	A-40-1-71002	
				BET

BIMcloud: BIMSERVER2 - BIMcloud Base for Archcad 25 (Bosnia) 2022-12-19 10:35

BIMcloud: BIMSERVER12 - BIMcloud Base for ArchCAD 25 (Bosch) 2022-12-16 - Utskrift 2022-12-19 10:35

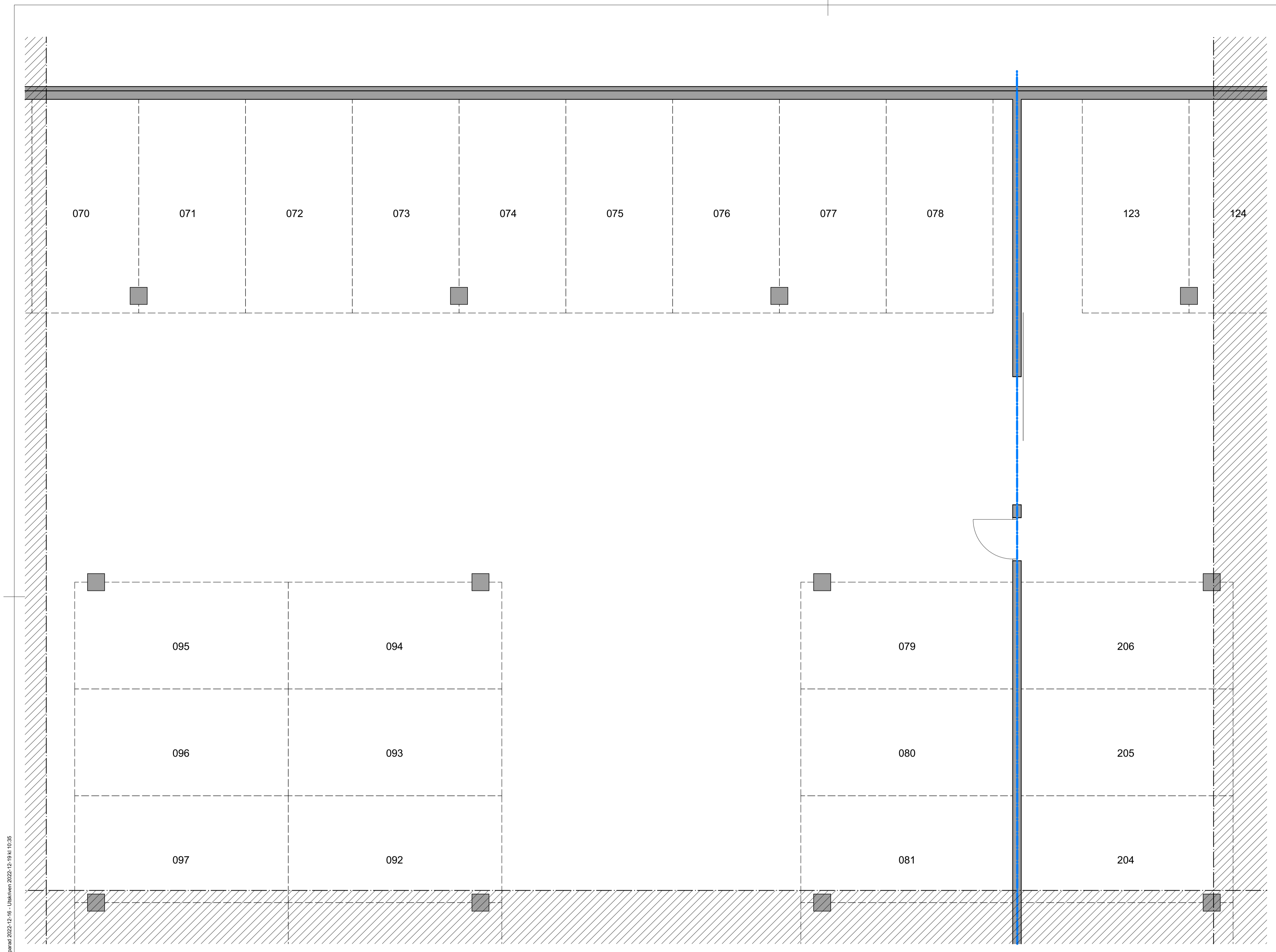

FÖRKLARINGAR

GÄLLANDE BBR 29.
HÖJDSYSTEM RH2000.
MÅTT ANGES I METER ENL. BYGGHANDLINGAR 90.
FLUSHÖJDER ANGES I METER.

- BRANDCELLSGRÄNSER
- - - - - EI60
 - — — — — EI90
 - - - - - KONNEKTIONSLINJE

- DA DÖRRAUTOMATIK
HK HISSKNAPP
LP LADDPLATS PARKERING
- HANDIKAPPARKERING

FÖRESKRIFTER

HÄNVISNINGAR

- SEKTIONER SE A-40-2-100 - A-40-2-102
FASADER SE A-40-3-100 - A-40-3-109

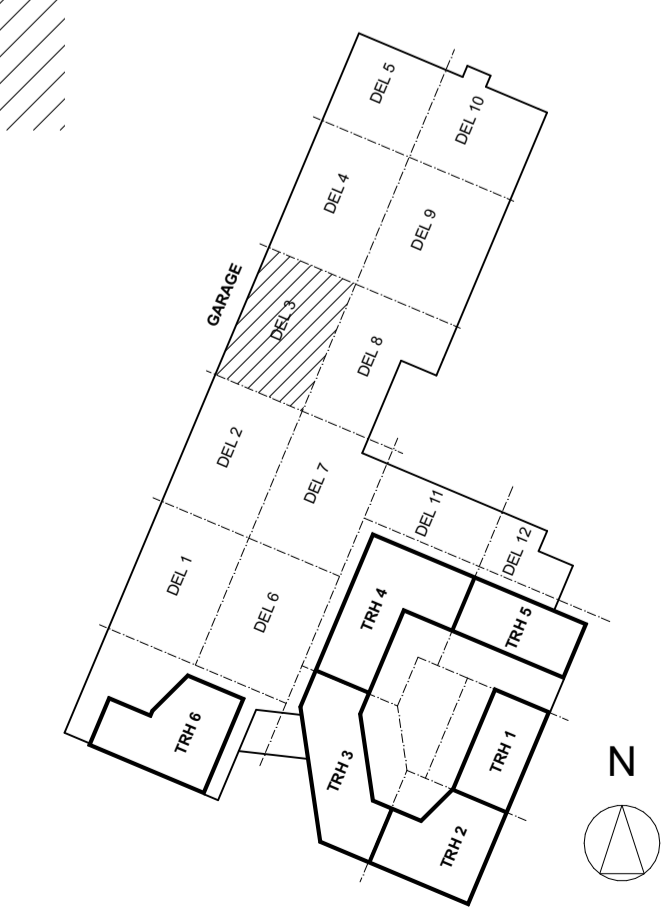
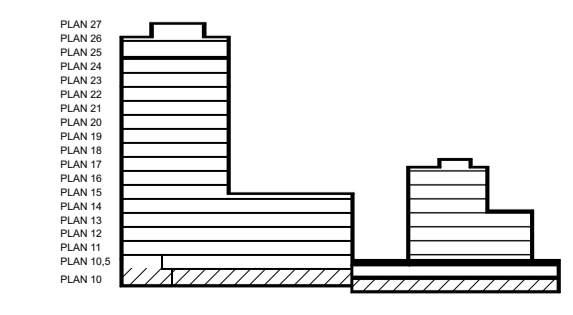
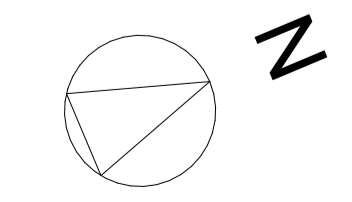

BET	ANT	ÄNDRING AVSER	DATUM	Sign.
BYGGLOVHANDLING				
ORMINGE 46:2				
BYGGHERRE	Åke Sundvall Byggnads AB & Elisby Fastigheter AB			
(A)	ETTELVA Arkitekter AB/ & Arkitektstudiohaga			
K	Structor Bygg Stockholm			
E	Exengo			
VVS	PGB VVS & Energi AB			
Br	Bengt Dahlgren Brand och Risk AB			
LUPPORAG NR	2607	RITAD AV	DR / SL	HANDLAGGARE
DATUM	2022-12-19	ANSVARIG	David Reinlius	SL
PLANER, GARAGE				
PLAN 10, DEL 3				
SKALA A1 A3	1:50	1:100	NUMMER	BET
			A-40-1-71003	

FÖRKLARINGAR

GÄLLANDE BBR 29.
HÖJDSYSTEM RH2000.
MÄTT ANGES I METER ENL. BYGGHANDLINGAR 90.
PLUSHÖJDER ANGES I METER.

BRANDCELLSGRÄNSER

--- EI60
--- EI90

--- KONNEKTIONSLINJE

DA DÖRRAUTOMATIK
HK HISSKNAPP
LP LADDPLATS PARKERING

HANDIKAPPARKERING

FÖRESKRIFTER

HÄNVISNINGAR

SEKTIONER SE A-40-2-100 - A-40-2-102
FASADER SE A-40-3-100 - A-40-3-109

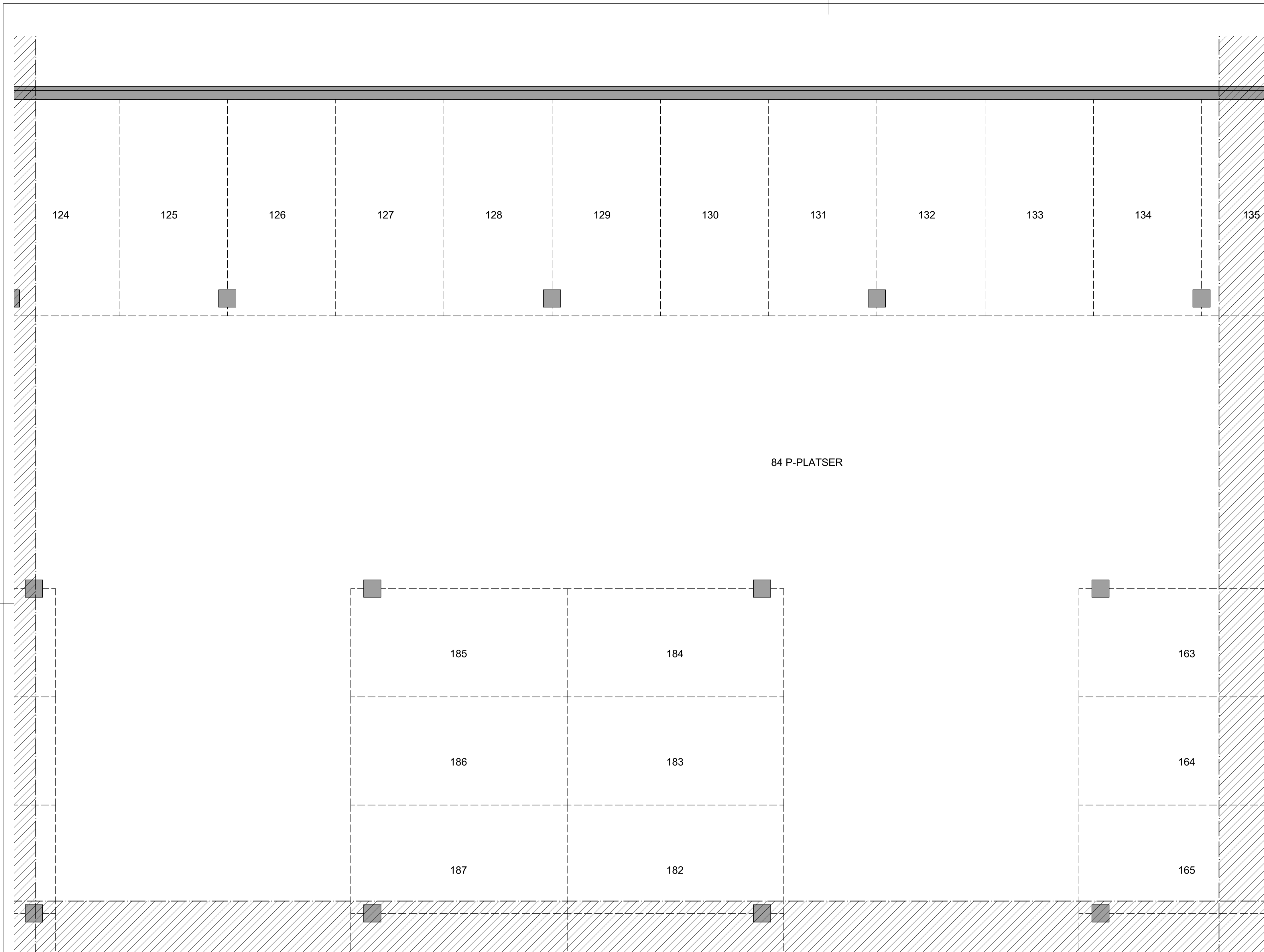

84 P-PLATSER

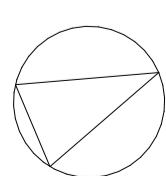

N

SKALA 1:50

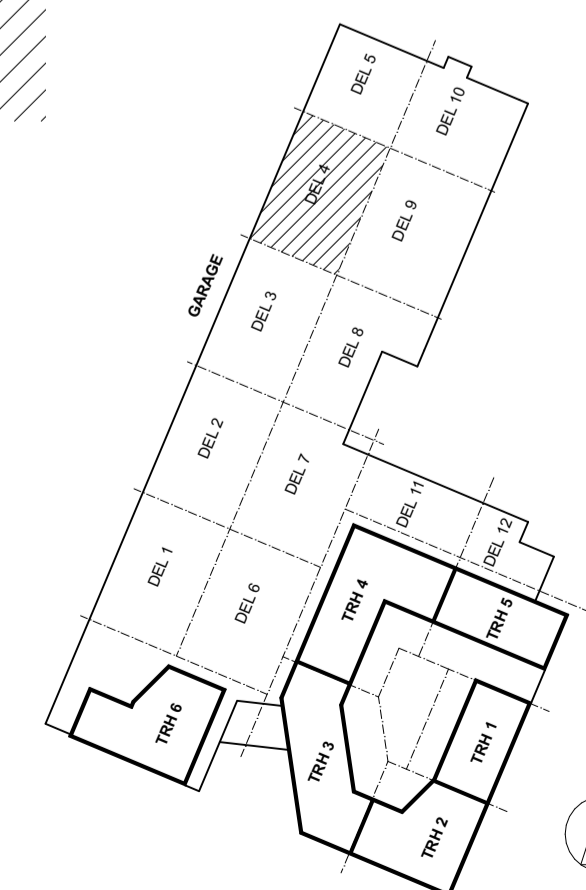
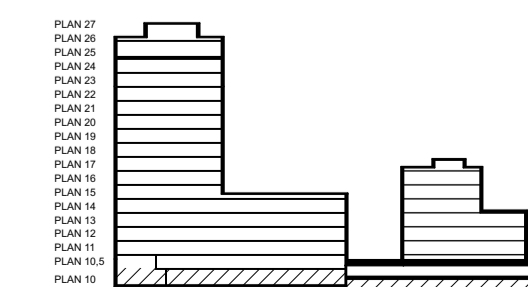
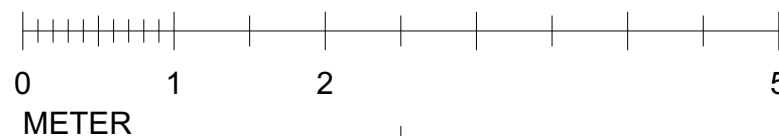

N

BET	ANT	ÄNDRING AVSER	DATUM	Sign.
BYGGLOVHANDLING				
ORMINGE 46:2				
ORMINGE TORG				
BYGG- HERRE	Åke Sundvall Byggnads AB & Elisby Fastigheter AB			
(A)	ETTELVA Arkitekter AB/ & Arkitektstudiohaga			
K	Structor Bygg Stockholm			
E	Exengo			
VVS	PGB VVS & Energi AB			
Br	Bengt Dahlgren Brand och Risk AB			
LUPPDRAG NR	RITAD AV		HANDLAGGARE	
2607	DR / SL		SL	
DATUM	ANSVARIG			
2022-12-19	David Reinius			
PLANER, GARAGE				
PLAN 10, DEL 4				
SKALA A1 A3	NUMMER		BET	
1:50	1:100	A-40-1-71004		

BIMcloud: BIMSERVER12 - BIMcloud Base for Archcad 25 (Bosada2507) Orminge, Torg 104 - Senast sparad 2022-12-19 10:35

FÖRKLARINGAR

GÄLLANDE BBR 29.
HÖJDSYSTEM RH2000.
MÄTT ANGES I METER ENL. BYGGHANDLINGAR 90.
FLUSHÖJDER ANGES I METER.

BRANDCELLSGRÄNSER

--- EI60
--- EI90

--- KONNEKTIONSLINJE

DA DÖRRAUTOMATIK
HK HISSKNAPP
LP LADDPLATS PARKERING

HANDIKAPPARKERING

FÖRESKRIFTER

HÄNVISNINGAR

SEKTIONER SE A-40-2-100 - A-40-2-102
FASADER SE A-40-3-100 - A-40-3-109

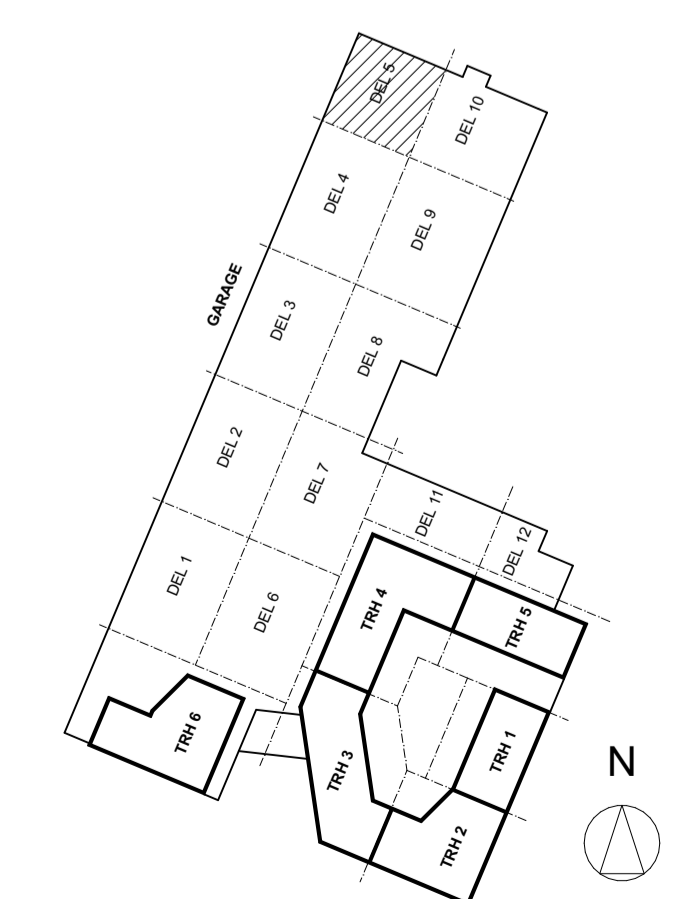
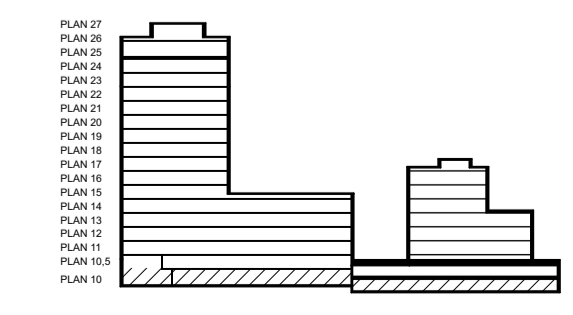
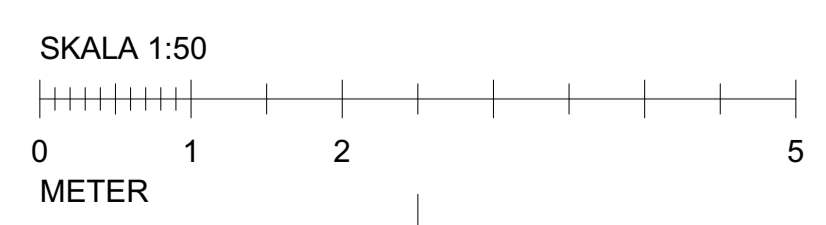
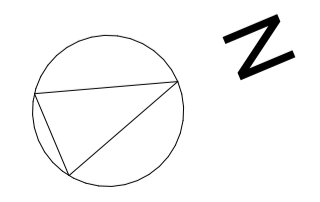
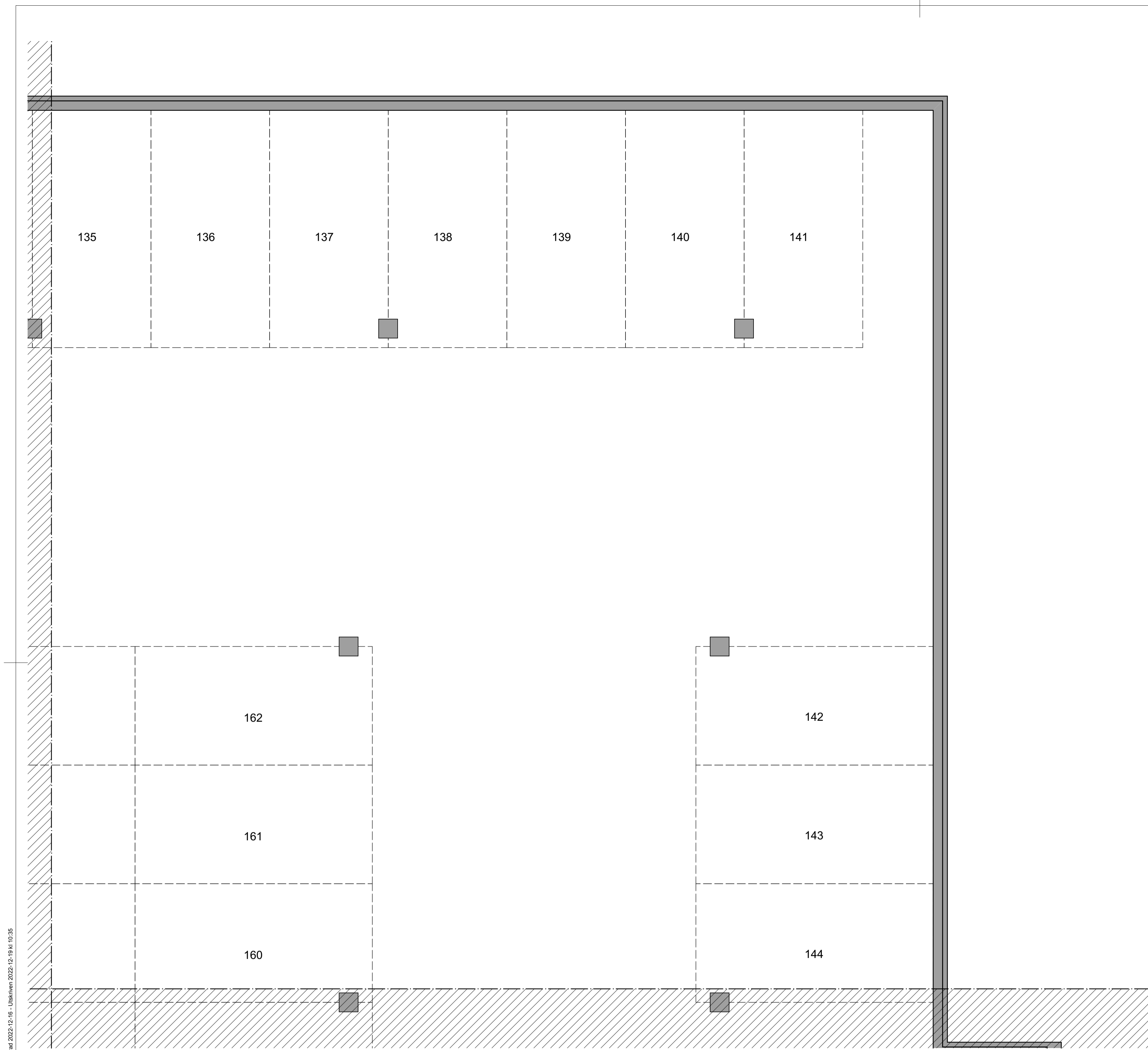

BET	ANT	ÄNDRING AVSER	DATUM	Sign.
BYGGLOVHANDLING				
ORMINGE 46:2				
ORMINGE TORG				
BYGG- HERRE	Åke Sundvall Byggnads AB & Elisby Fastigheter AB			
(A)	ETTELVA Arkitekter AB/ & Arkitektstudiohaga			
K	Structor Bygg Stockholm			
E	Exengo			
VVS	PGB VVS & Energi AB			
Br	Bengt Dahlgren Brand och Risk AB			
LUPPORAG NR	RITAD AV	HANDLAGGARE		
2607	DR / SL	SL		
DATUM	ANSVARIG			
2022-12-19	David Reinius			
PLANER, GARAGE				
PLAN 10, DEL 5				
SKALA A1 A3	NUMMER	BET		
1:50	1:100	A-40-1-71005		

BIMcloud: BIMSERVER12 - BIMcloud Base for Archicad 26 (Bosnia) 2022-12-16 10:35

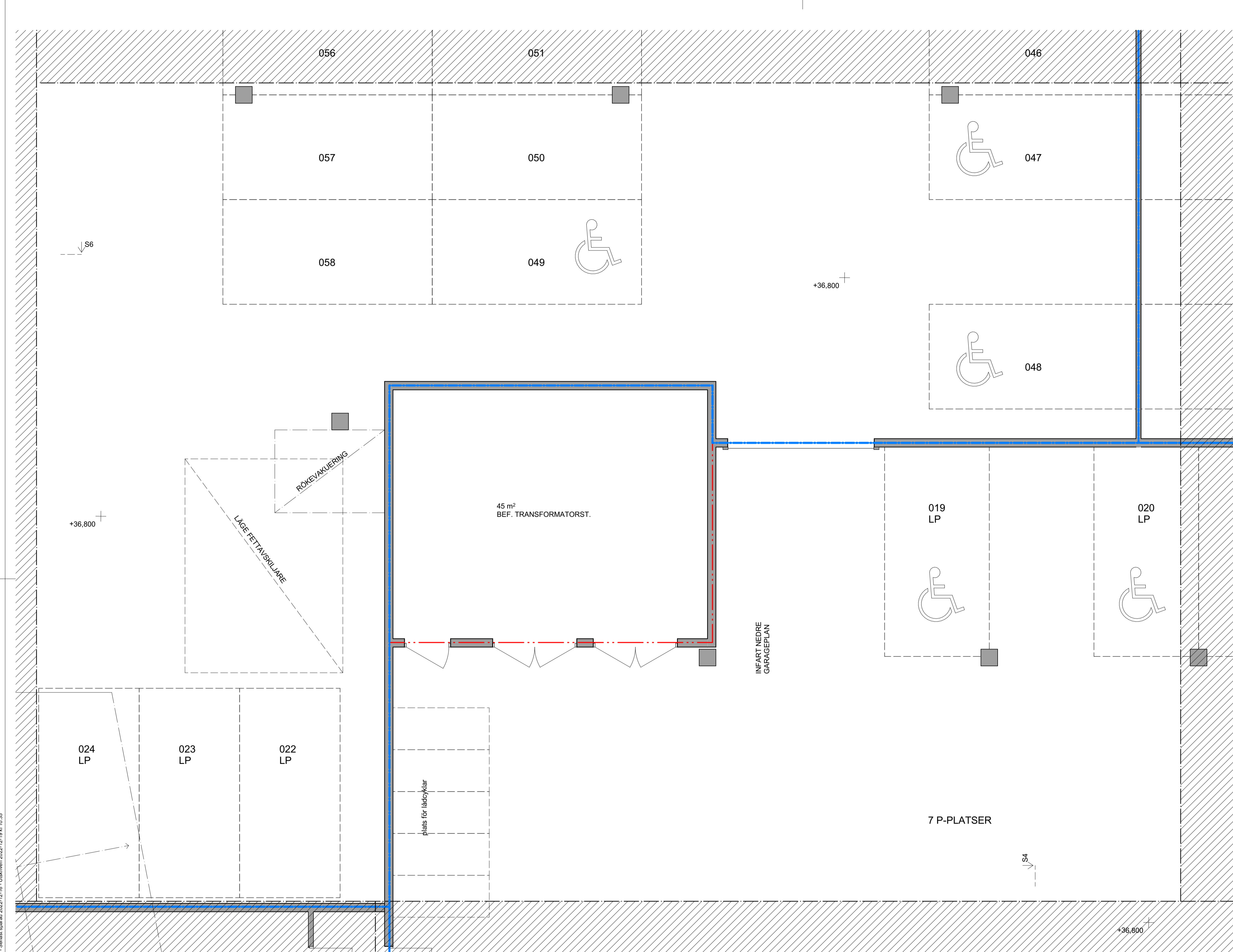

FÖRKLARINGAR

GÄLLANDE BBR 29.
HÖJDSYSTEM RH2000.
MÅTT ANGES I METER ENL. BYGGHANDLINGAR 90.
FLUSHÖJDER ANGES I METER.

- BRANDCELLSGRÄNSER
 - - - - - EI60
 ———— EI90
 - - - - - KONNEKTIONSLINJE

- DA DÖRRAUTOMATIK
 HK HISSKNAPP
 LP LADDPLATS PARKERING
 HANDIKAPPARKERING

FÖRESKRIFTER

HÄNVISNINGAR

- SEKTIONER SE A-40-2-100 - A-40-2-102
 FASADER SE A-40-3-100 - A-40-3-109

BIMcloud: BIMSERVER12 - BIMcloud Base for Archicad 26 (Bosnia) 2022-12-19 10:35

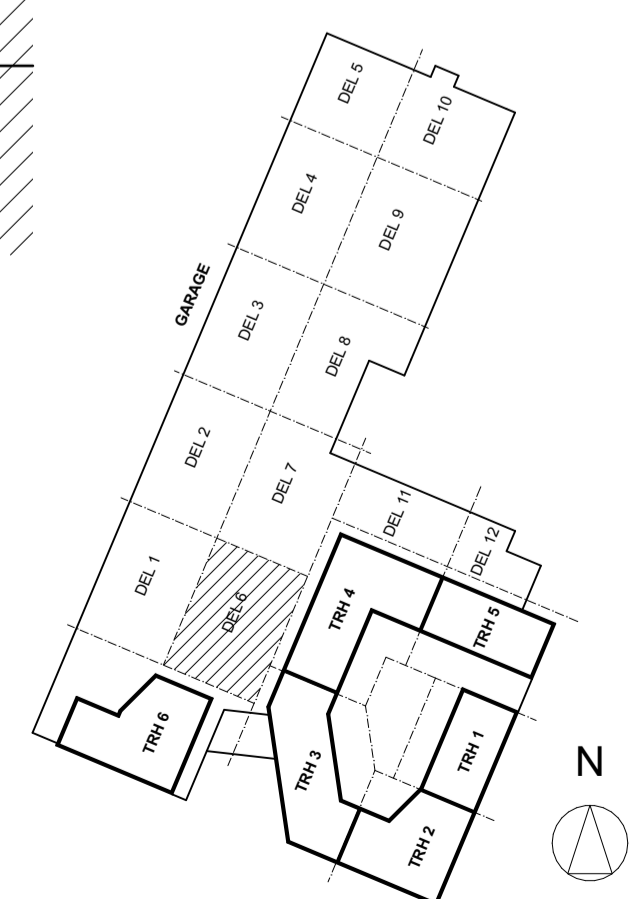
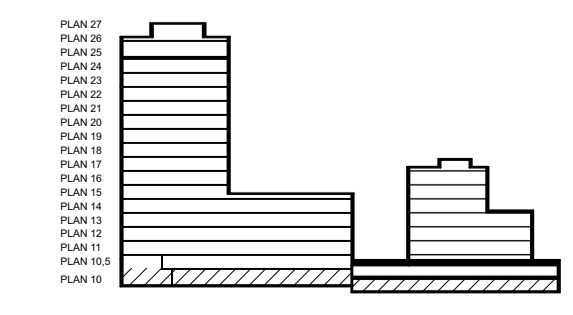
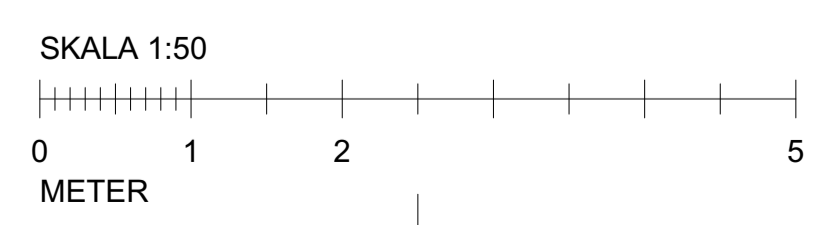
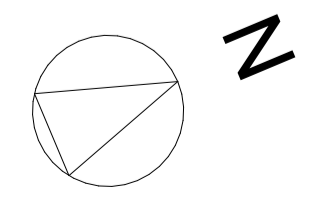

BET	ANT	ÄNDRING AVSER	DATUM	Sign.
BYGGLOVHANDLING				
ORMINGE 46:2				
BYGGHERRE	Åke Sundvall Byggnads AB & Elisby Fastigheter AB			
(A)	ETTELVA Arkitekter AB/ & Arkitektstudihaga			
K	Structor Bygg Stockholm			
E	Exengo			
VVS	PGB VVS & Energi AB			
Br	Bengt Dahlgren Brand och Risk AB			
LUPFORAG NR	2607	RITAD AV	DR / SL	HANDLÄGGARE
DATUM	2022-12-19	ANSVARIG	David Reinlius	SL
PLANER, GARAGE				
PLAN 10, DEL 6				
SKALA A1 A3	1:50	NUMMER	A-40-1-71006	BET

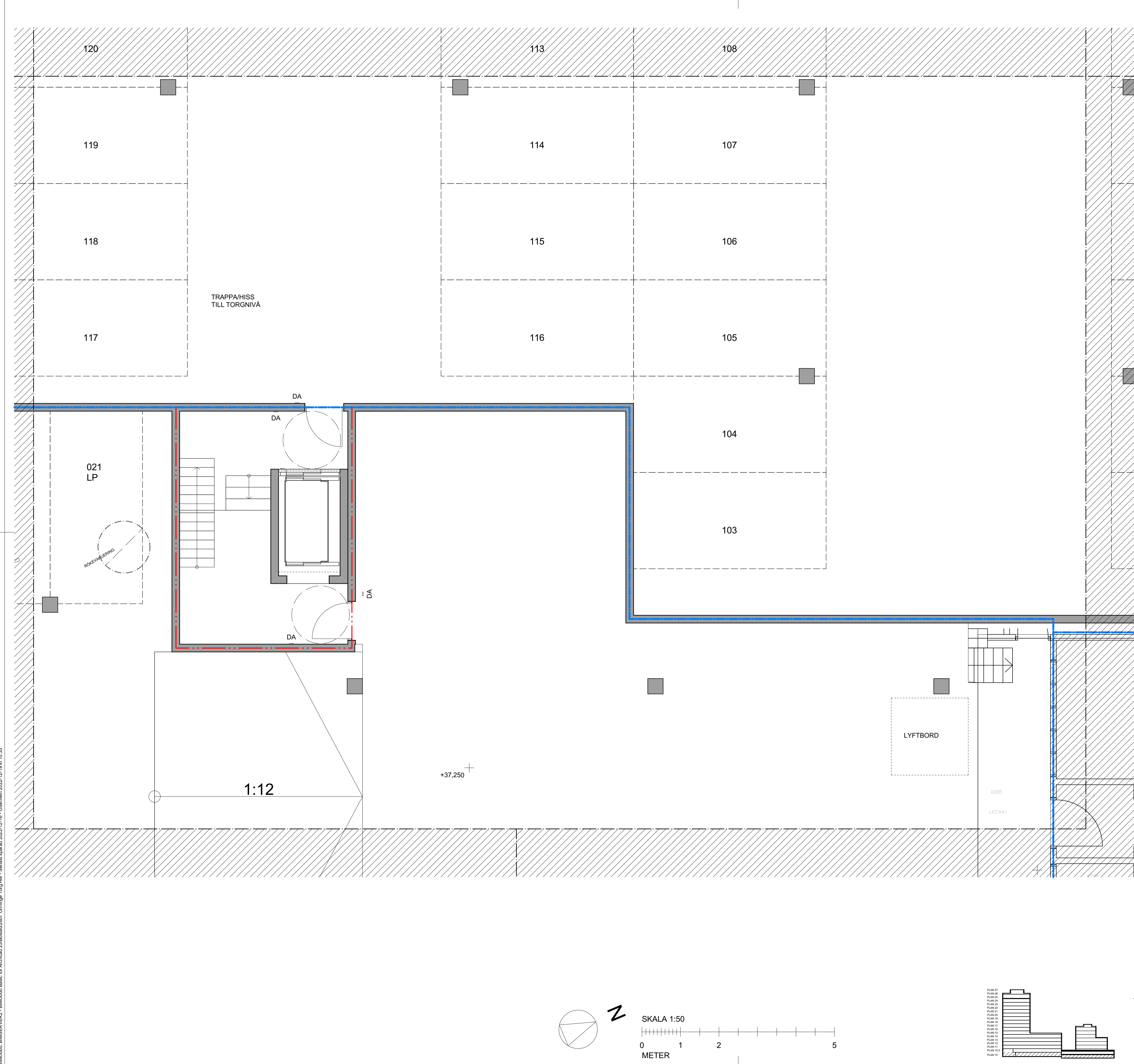

FÖRKLARINGAR

GÄLLANDE BBR 29.
HÖJDSYSTEM RH2000.
MÄTT ANGES I METER ENL. BYGGHANDLINGAR 90.
FLUSHÖJDER ANGES I METER.

- BRANDCELLSGRÄNSER
- - - - - EI60
 - — — — — EI90
 - - - - - KONNEKTIONSLINJE

- DA DÖRRAUTOMATIK
HK HISSKNAPP
LP LADDPLATS PARKERING
- HANDIKAPPARKERING

FÖRESKRIFTER

HÄNVISNINGAR

- SEKTIONER SE A-40-2-100 - A-40-2-102
FASADER SE A-40-3-100 - A-40-3-109

BIMcloud: BIMSERVER12 - BIMcloud Base for Archicad 26/Bosata2607 Örminge, Torg RM - Senast sparad 2022-12-19 11:10:35

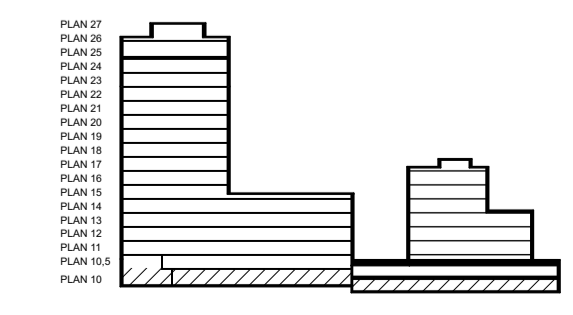
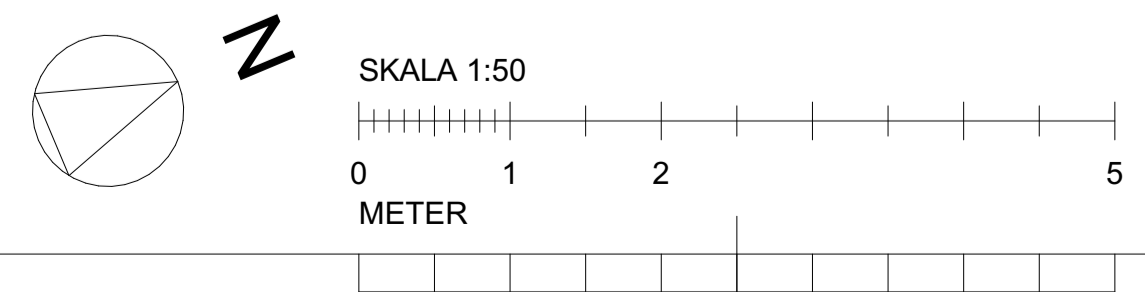
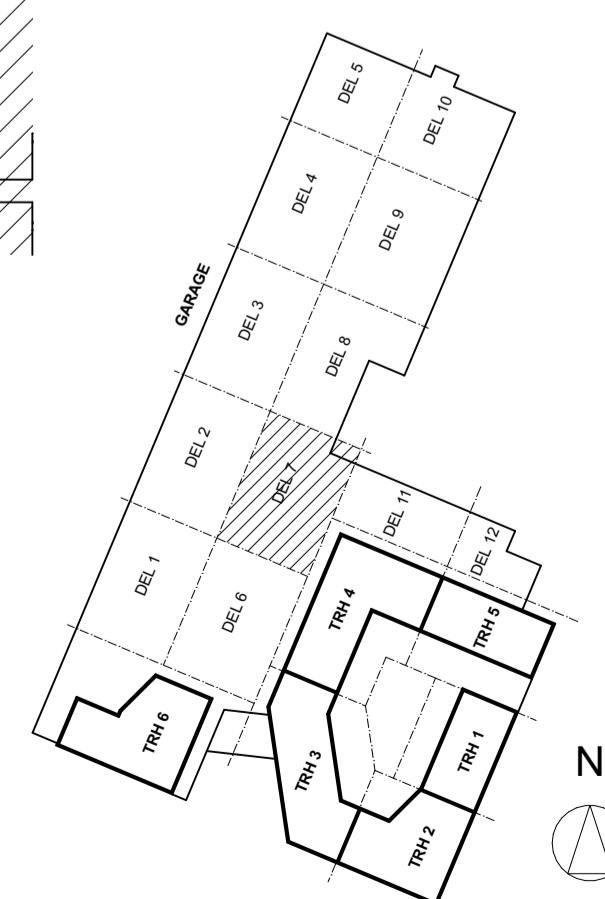

BET	ANT	ÄNDRING AVSER	DATUM	Sign.
BYGGLOVHANDLING				
ORMINGE 46:2				
		ÅKE SUNDVALL		
ORMINGE TORG				
BYGGHERRE	Åke Sundvall Byggnads AB & Elisby Fastigheter AB			
(A)	ETTELVA Arkitekter AB/ & Arkitektstudihaga			
K	Structor Bygg Stockholm			
E	Exengo			
VVS	PGB VVS & Energi AB			
Br	Bengt Dahlgren Brand och Risk AB			
LUPPORAG NR	2607	RITAD AV	DR / SL	HANDLAGGARE
DATUM	2022-12-19	ANSVARIG	David Reinlius	SL
PLANER, GARAGE				
PLAN 10, DEL 7				
SKALA A1 A3	1:50	NUMMER	A-40-1-71007	BET

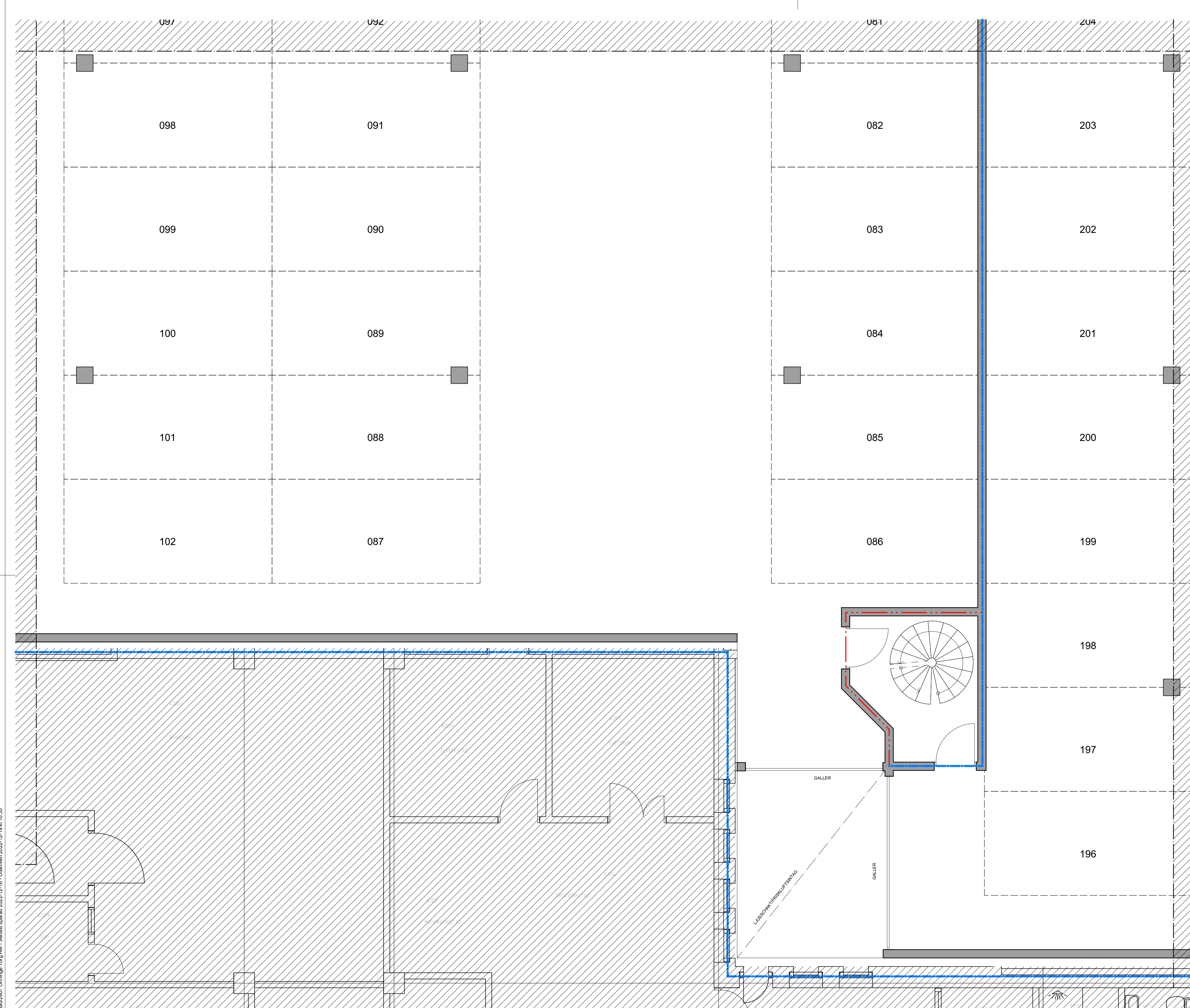

FÖRKLARINGAR

GÄLLANDE BBR 29.
HÖJDSYSTEM RH2000.
MÅTT ANGES I METER ENL. BYGGHANDLINGAR 90.
PLUSHÖJDER ANGES I METER.

BRANDCELLSGRÄNSER

--- E160
--- E190

--- KONNEKTIONSLINJE

DA DÖRRAUTOMATIK
HK HISSKNAPP
LP LADDPLATS PARKERING

HANDIKAPPARKERING

FÖRESKRIFTER

HÄNVISNINGAR

SEKTIONER SE A-40-2-100 - A-40-2-102
FASADER SE A-40-3-100 - A-40-3-109

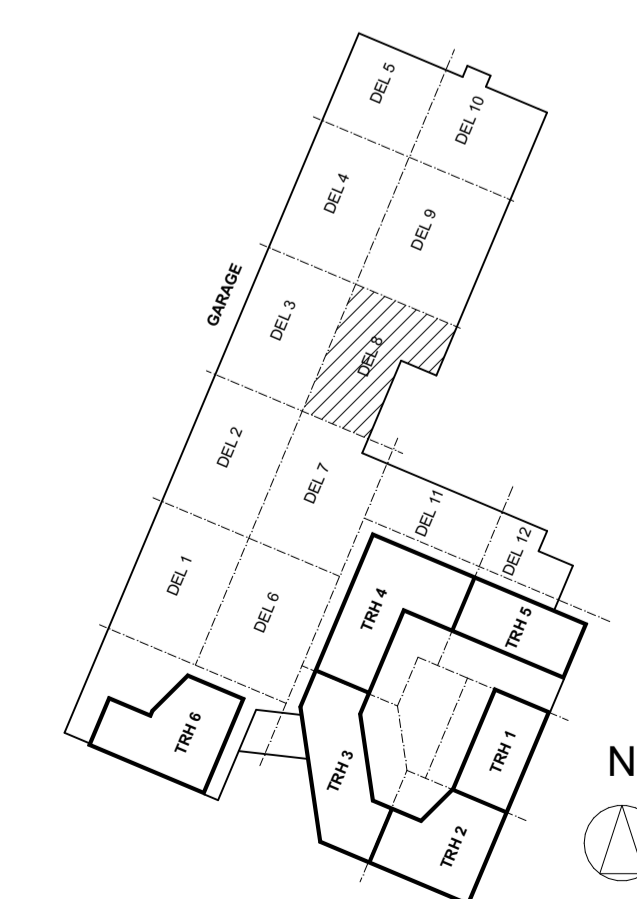
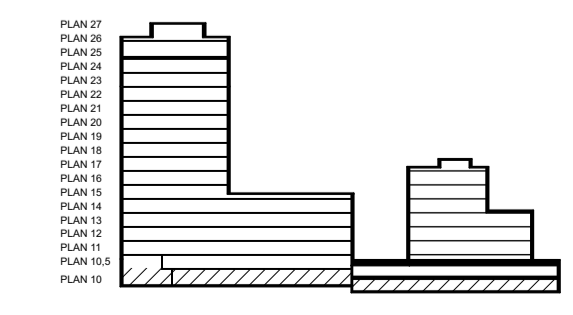
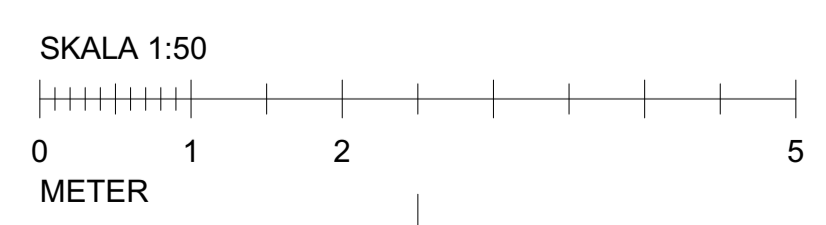
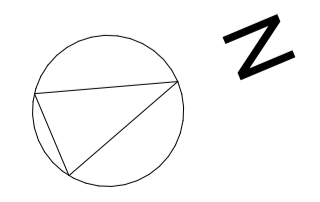

BET	ANT	ÄNDRING AVSER	DATUM	Sign.
BYGGLOVHANDLING				
ORMINGE 46:2				
BYGGHERRE	Åke Sundvall Byggnads AB & Elisby Fastigheter AB			
(A)	ETTELVA Arkitekter AB/ & Arkitektstudihaga			
K	Structor Bygg Stockholm			
E	Exengo			
VVS	PGB VVS & Energi AB			
Br	Bengt Dahlgren Brand och Risk AB			
LUPPORAG NR	2607	RITAD AV	DR / SL	HANDLAGGARE
DATUM	2022-12-19	ANSVARIG	David Reinlius	SL
PLANER, GARAGE				
PLAN 10, DEL 8				
SKALA A1 A3	1:50	NUMMER	A-40-1-71008	BET

BIMcloud: BIMSERVER12 - BIMcloud Base for Archcad 25/06/2022 12:16 - Utskrift 2022-12-19 14:10:35

BIMcloud: BIMSERVER12 - BIMcloud Base for Archicad 26:Boxen2607 Örminge, Torg 104 - Senast sparad 2022-12-16 - Utskrift 2022-12-19 kl 10:35

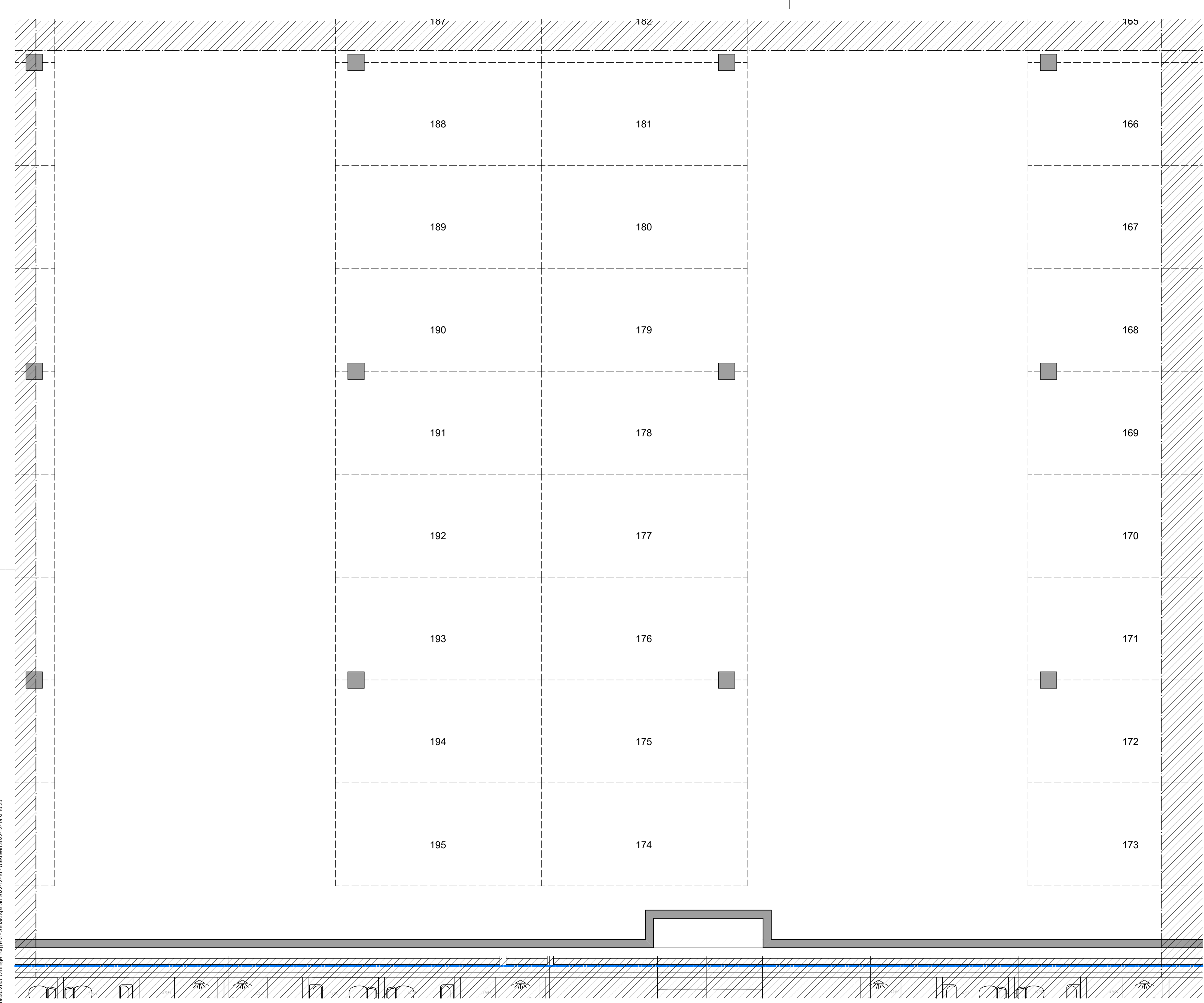

FÖRKLARINGAR

GÄLLANDE BBR 29.
HÖJDSYSTEM RH2000.
MÅTT ANGES I METER ENL. BYGGHANDLINGAR 90.
FLUSHÖJDER ANGES I METER.

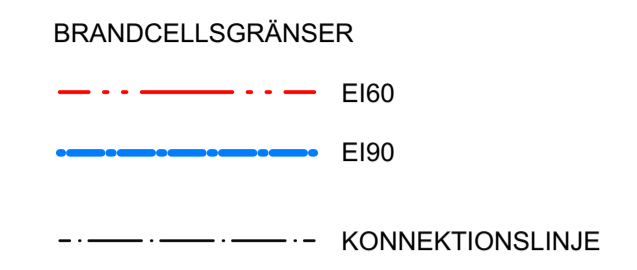

- DA DÖRRAUTOMATIK
- HK HISSKNAPP
- LP LADDPLATS PARKERING
- HANDIKAPPARKERING

FÖRESKRIFTER

HÄNVISNINGAR

SEKTIONER SE A-40-2-100 - A-40-2-102
FASADER SE A-40-3-100 - A-40-3-109

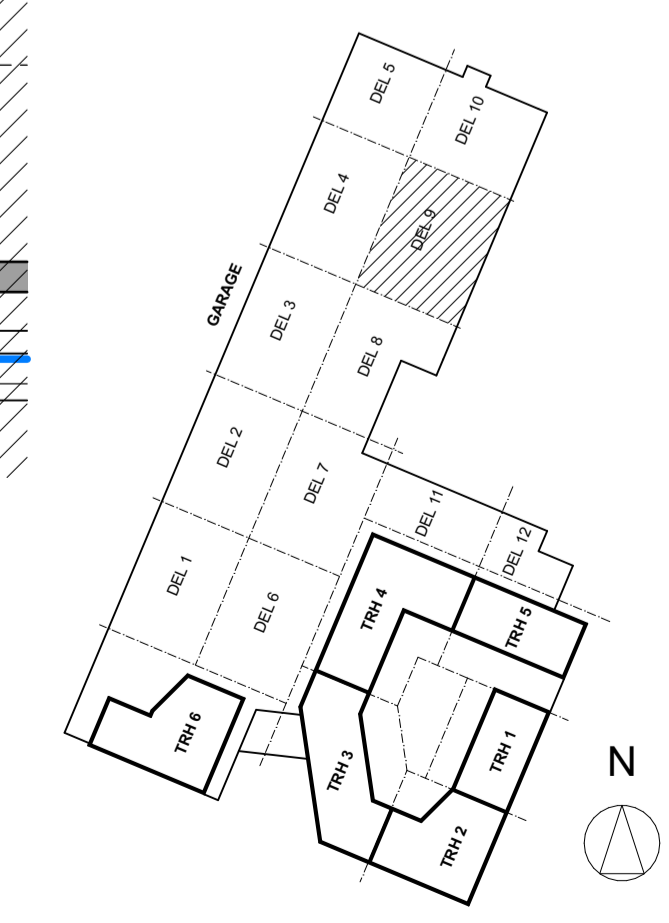
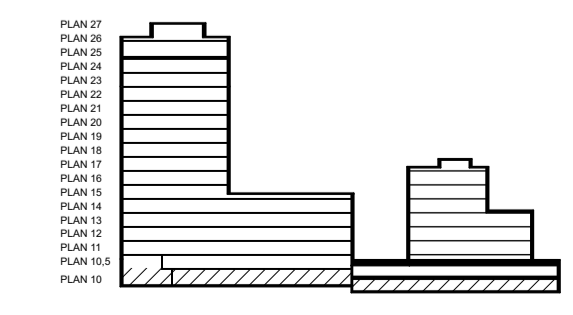
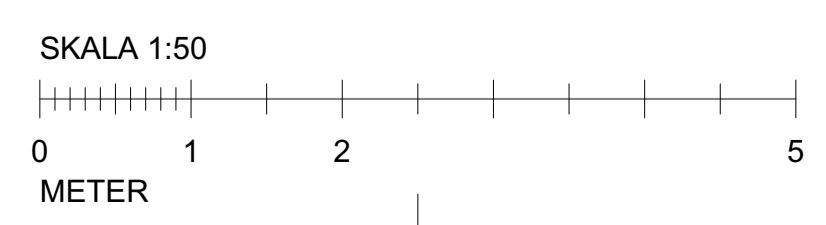
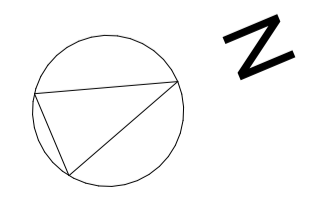

BET	ANT	ÄNDRING AVSER	DATUM	Sign.
BYGGLOVHANDLING				
ORMINGE 46:2				
ORMINGE TORG				
BYGG-HERRE	Åke Sundvall Byggnads AB & Elisby Fastigheter AB			
(A)	ETTELVA Arkitekter AB/ & Arkitektstudiohaga			
K	Structor Bygg Stockholm			
E	Exengo			
VVS	PGB VVS & Energi AB			
Br	Bengt Dahlgren Brand och Risk AB			
LUPPDRAG NR	2607	RITAD AV	DR / SL	HANDLÄGGARE
DATUM	2022-12-19	ANSVARIG	David Reinius	SL
PLANER, GARAGE				
PLAN 10, DEL 9				
SKALA A1 A3	1:50	NUMMER	A-40-1-71009	
	1:100		BET	

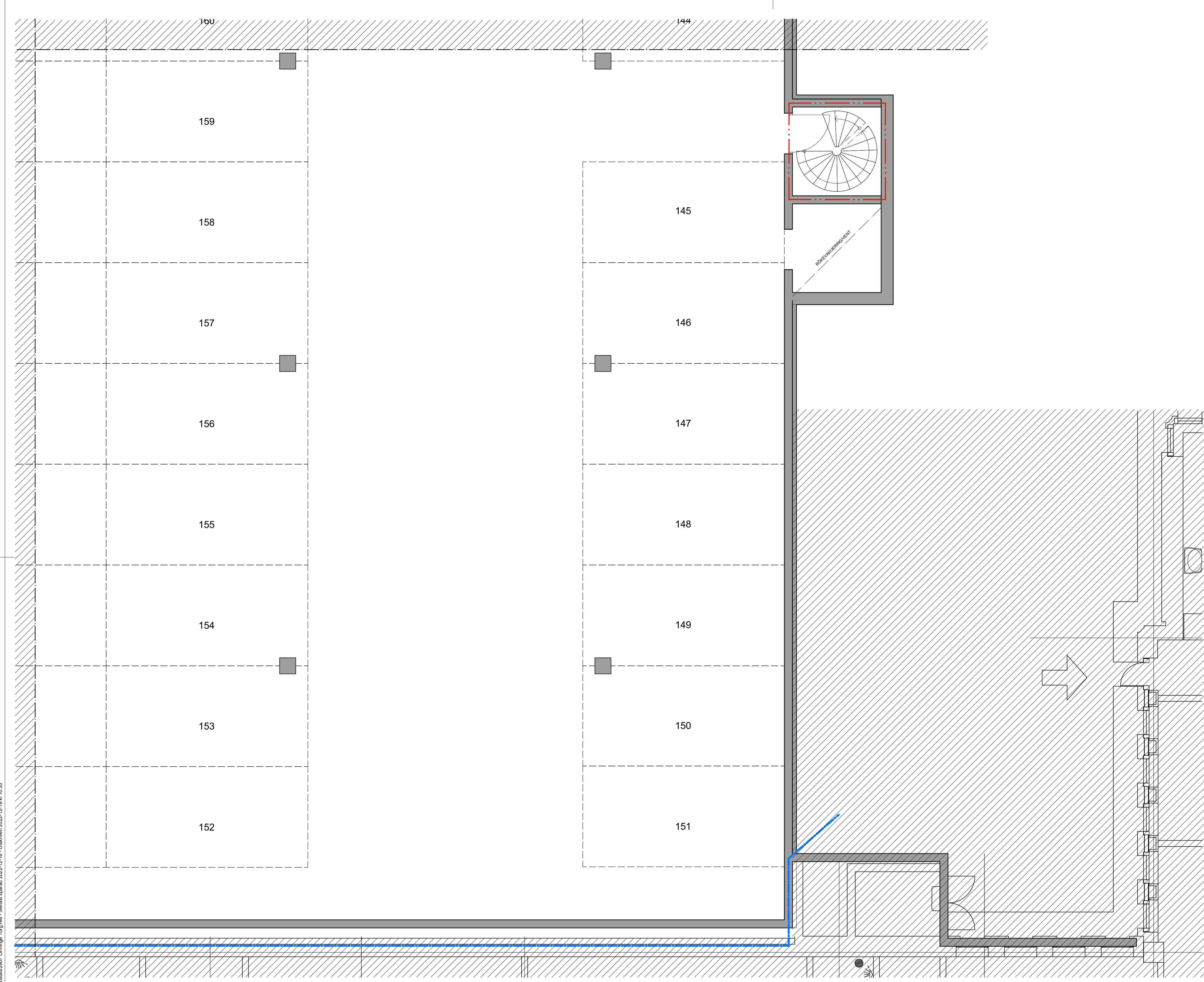

FÖRKLARINGAR

GÄLLANDE BBR 29.
HÖJDSYSTEM RH2000.
MÅTT ANGES I METER ENL. BYGGHANDLINGAR 90.
FLUSHÖJDER ANGES I METER.

BRANDCELLSGRÄNSER

--- EI60

--- EI90

--- KONNEKTIONSLINJE

DA DÖRRAUTOMATIK
HK HISSKNAPP
LP LADDPLATS PARKERING

HANDIKAPPARKERING

FÖRESKRIFTER

HÄNVISNINGAR

SEKTIONER SE A-40-2-100 - A-40-2-102
FASADER SE A-40-3-100 - A-40-3-109

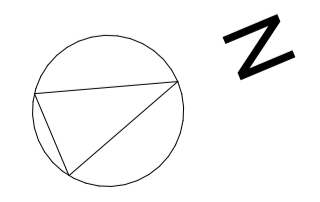

SKALA 1:50

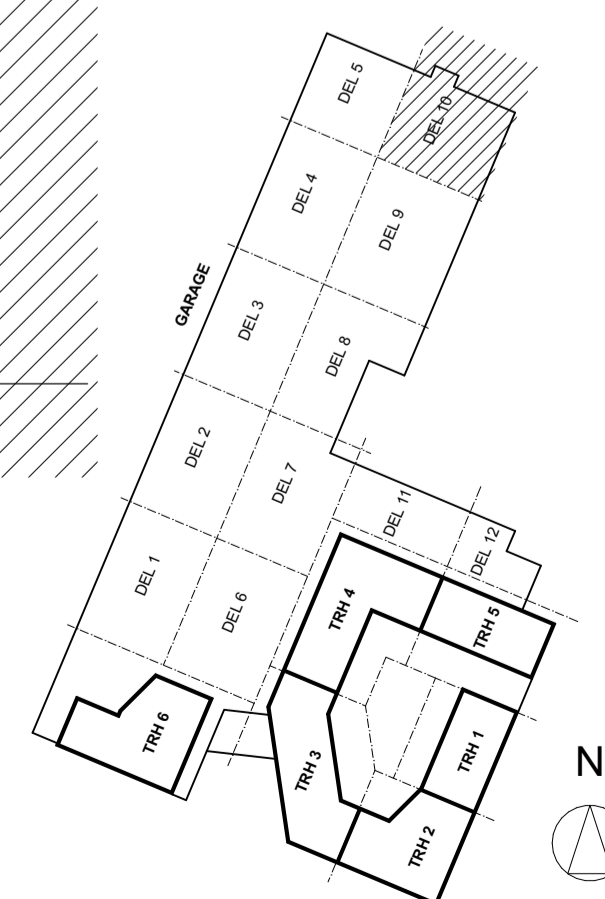
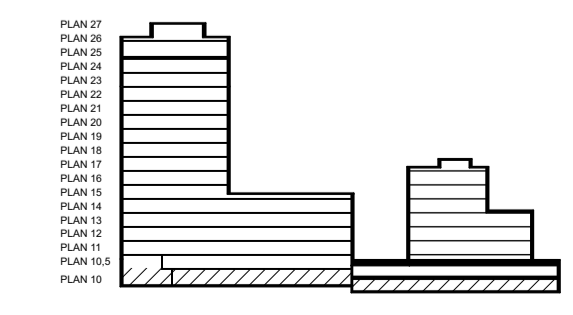
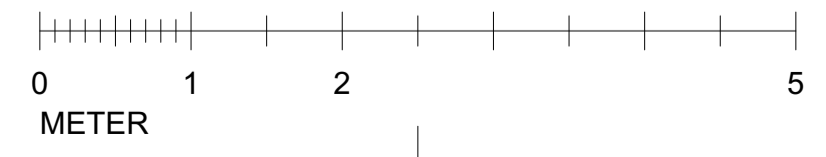

BET	ANT	ÄNDRING AVSER	DATUM	Sign.
BYGGLOVHANDLING				
ORMINGE 46:2				
BYGGHERRE	Åke Sundvall Byggnads AB & Elisby Fastigheter AB			
(A)	ETTELVA Arkitekter AB/ & Arkitektstudihaga			
K	Structor Bygg Stockholm			
E	Exengo			
VVS	PGB VVS & Energi AB			
Br	Bengt Dahlgren Brand och Risk AB			
LUPFORAG NR	2607	RITAD AV	DR / SL	HANDLAGGARE
DATUM	2022-12-19	ANSVÄRIG	David Reinlius	SL
PLANER, GARAGE				
PLAN 10, DEL 10				
SKALA A1 A3	1:50	NUMMER	A-40-1-71010	BET

BIMcloud: BIMSERVER2 - BIMcloud Base for Archcad 25 (Bosnia) 2022-12-19 10:35

FÖRKLARINGAR

GÄLLANDE BBR 29.
HÖJDSYSTEM RH2000.
MÅTT ANGES I METER ENL. BYGGHANDLINGAR 90.
PLUSHÖJDER ANGES I METER.

- BRANDCELLSGRÄNSER
- - - - - EI60
 - — — — — EI90
 - - - - - KONNEKTIONSLINJE

- DA DÖRRAUTOMATIK
- HK HISSKNAPP
- LP LADDPLATS PARKERING
- HANDIKAPPARKERING

FÖRESKRIFTER

HÄNVISNINGAR

- SEKTIONER SE A-40-2-100 - A-40-2-102
- FASADER SE A-40-3-100 - A-40-3-109

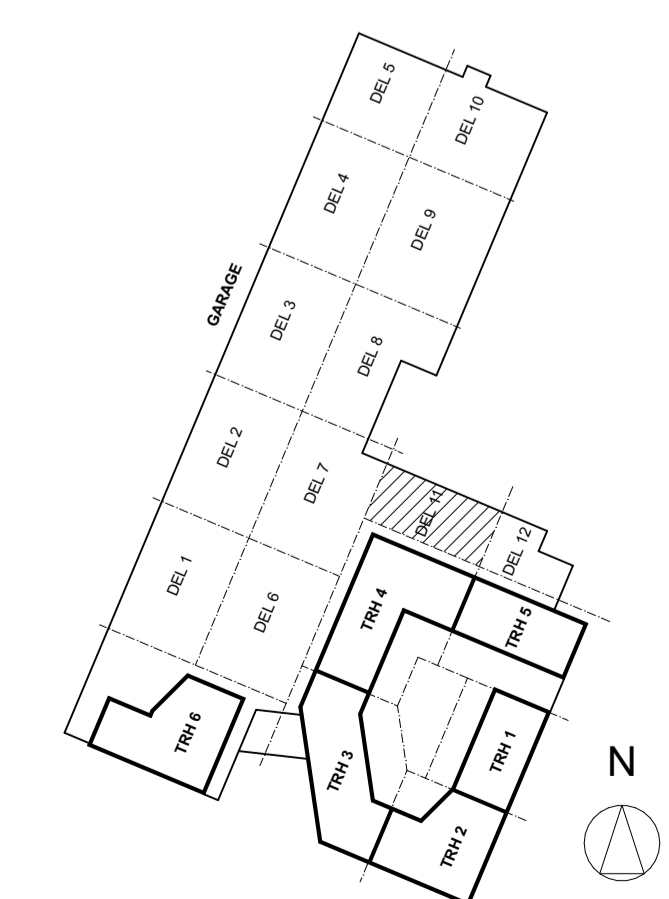
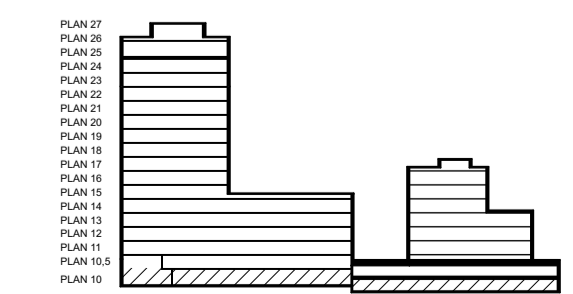
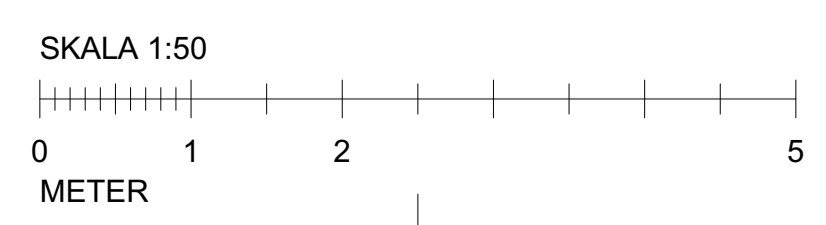
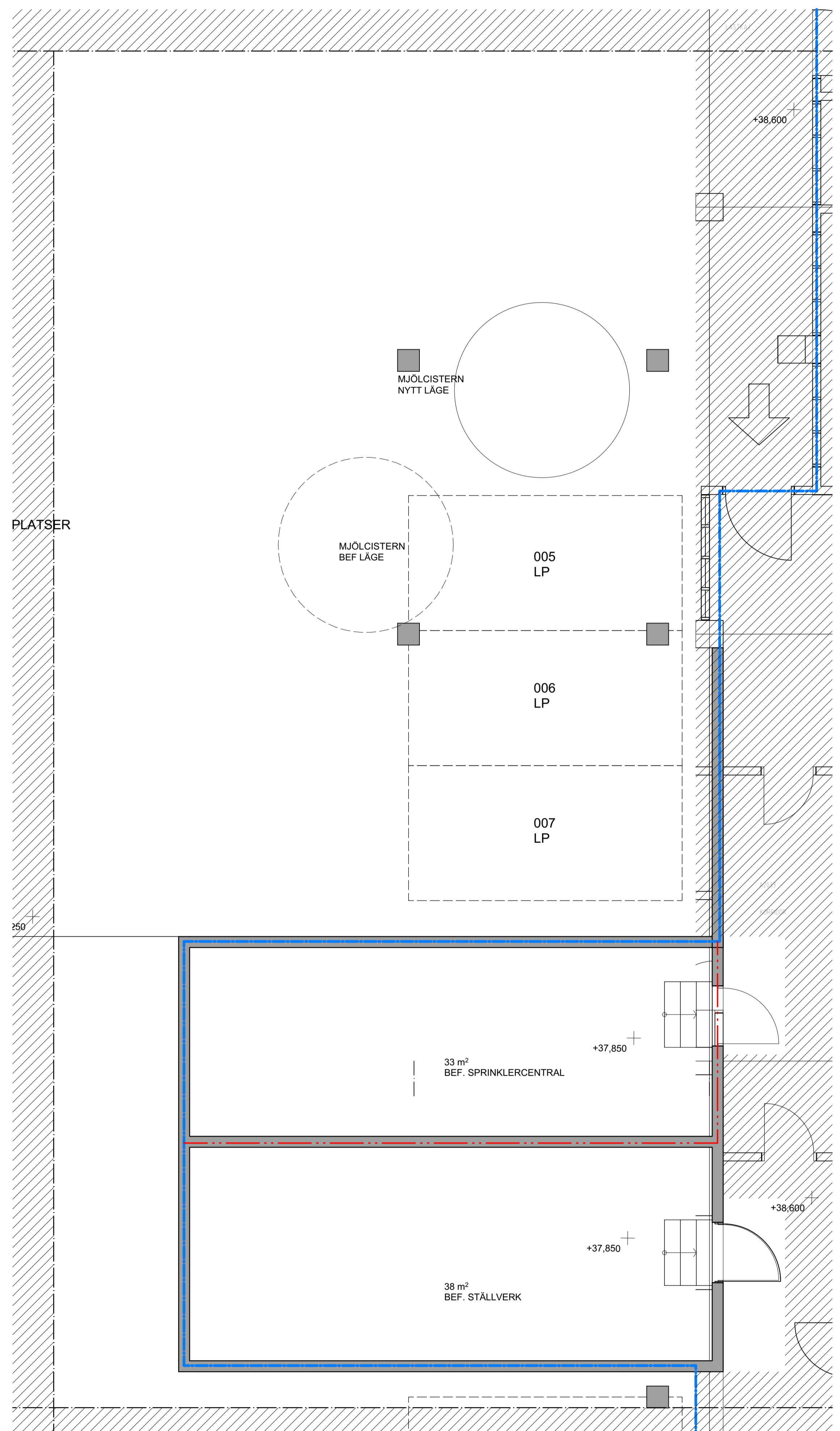

BET	ANT	ÄNDRING AVSER	DATUM	Sign.
BYGGLOVHANDLING				
ORMINGE 46:2				
ORMINGE TORG				
BYGG-HERRE	Åke Sundvall Byggnads AB & Elisby Fastigheter AB			
(A)	ETTELVA Arkitekter AB/ & Arkitektstudiohaga			
K	Structor Bygg Stockholm			
E	Exengo			
VVS	PGB VVS & Energi AB			
Br	Bengt Dahlgren Brand och Risk AB			
LUPPDRAG NR	2607	RITAD AV	DR / SL	HANDLÄGGARE
DATUM	2022-12-19	ANSVARIG	David Reinius	SL
PLANER, GARAGE				
PLAN 10, DEL 11				
SKALA A1 A3	1:50	NUMMER	A-40-1-71011	BET

BIMcloud: BIMSERVER2 - BIMcloud Base for Archicad 26/2022/12-19 - Utskrift 2022-12-19 10:35

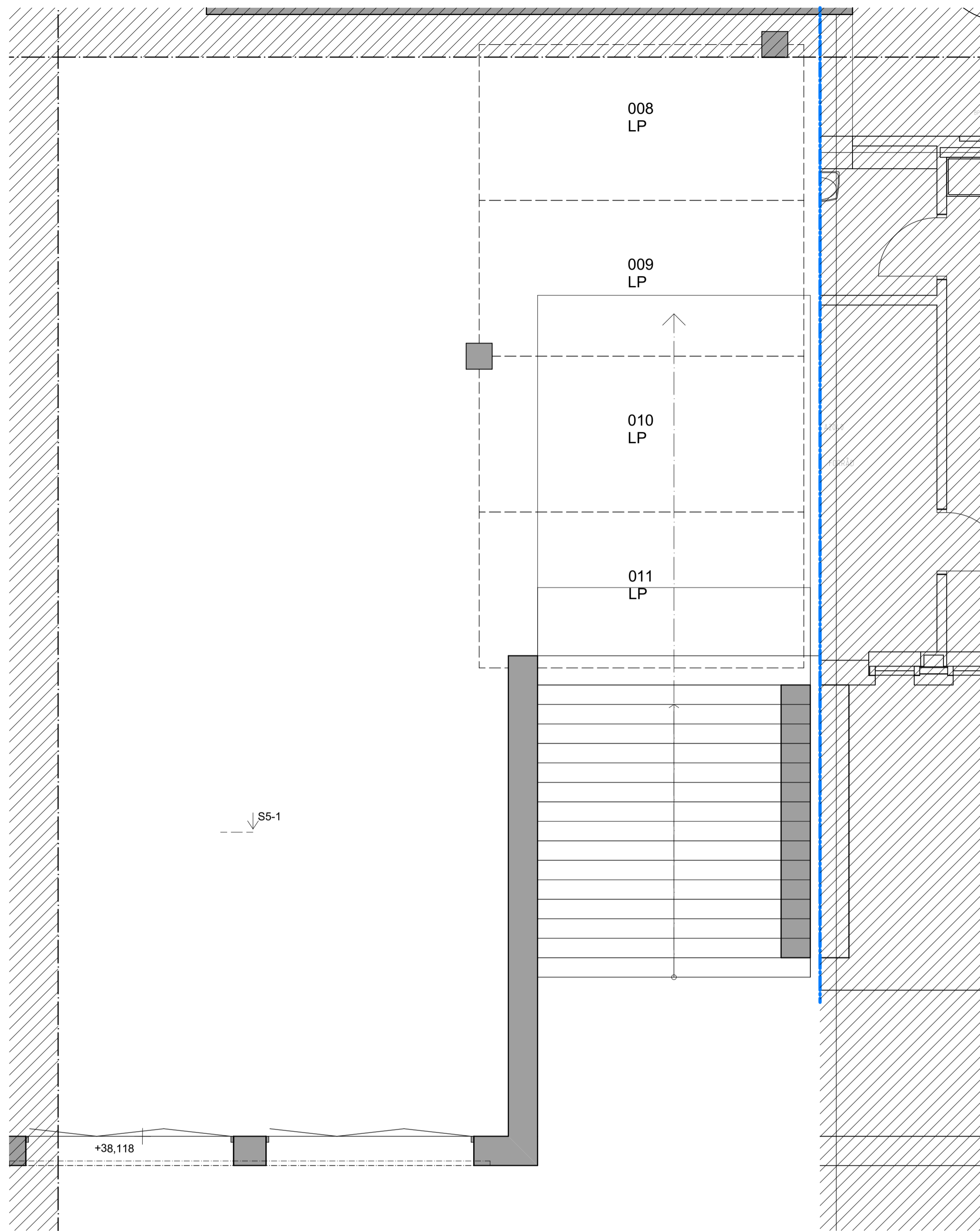

FÖRKLARINGAR

GÄLLANDE BBR 29.
HÖJDSYSTEM RH2000.
MÅTT ANGES I METER ENL. BYGGHANDLINGAR 90.
FLUSHÖJDER ANGES I METER.

BRANDCELLSGRÄNSER

--- EI60

--- EI90

--- KONNEKTIONSLINJE

DA DÖRRAUTOMATIK
HK HISSKNAPP
LP LADDPLATS PARKERING

HANDIKAPPARKERING

FÖRESKRIFTER

HÄNVISNINGAR

SEKTIONER SE A-40-2-100 - A-40-2-102
FASADER SE A-40-3-100 - A-40-3-109

SKALA 1:50

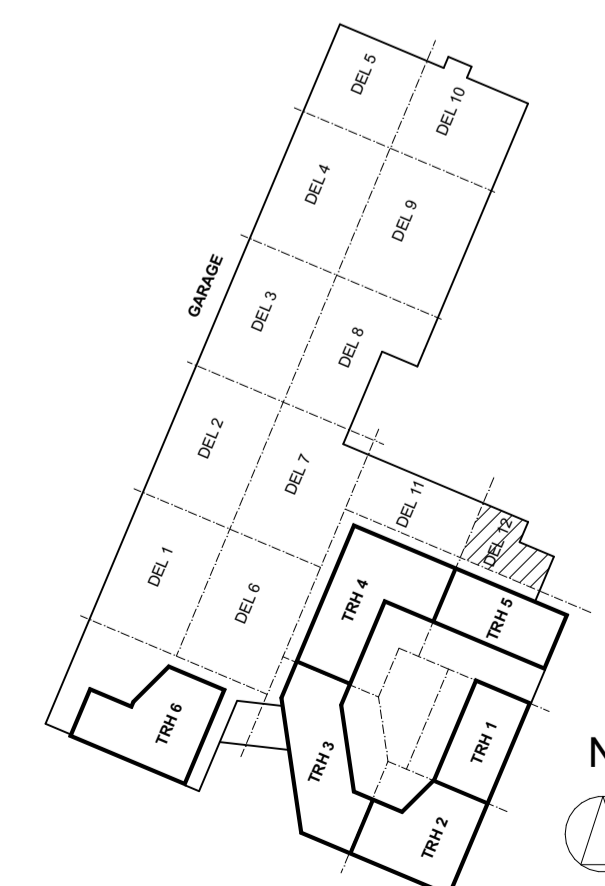
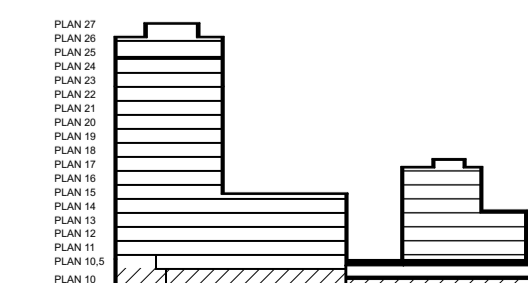
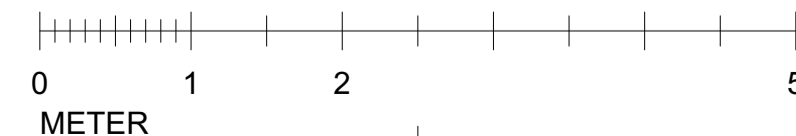

BET	ANT	ÄNDRING AVSER	DATUM	Sign.
BYGGLOVHANDLING				
ORMINGE 46:2				
BYGG-HERRE	Åke Sundvall Byggnads AB & Elisby Fastigheter AB			
(A)	ETTELVA Arkitekter AB/ & Arkitektstudiohaga			
K	Structor Bygg Stockholm			
E	Exengo			
VVS	PGB VVS & Energi AB			
Br	Bengt Dahlgren Brand och Risk AB			
LUPPDRAG NR	2607	RITAD AV	DR / SL	HANDLAGGARE
DATUM	2022-12-19	ANSVARIG	David Reinlius	SL
PLANER, GARAGE				
PLAN 10, DEL 12				
SKALA A1 A3	1:50	1:100	NUMMER	BET
			A-40-1-71012	

FÖRKLARINGAR

GÄLLANDE BBR 29.
HÖJDSYSTEM RH2000.
MÄTT ANGES I METER ENL. BYGGHANDLINGAR 90.
PLUSHÖJDER ANGES I METER.

BRANDCELLSGRÄNSER

--- EI60
--- EI90

--- KONNEKTIONSLINJE

DA DÖRRAUTOMATIK
HK HISSKNAPP
LP LADDPLATS PARKERING

HANDIKAPPARKERING

FÖRESKRIFTER

HÄNVISNINGAR

SEKTIONER SE A-40-2-100 - A-40-2-102
FASADER SE A-40-3-100 - A-40-3-109

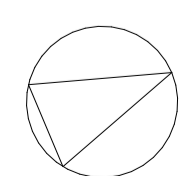
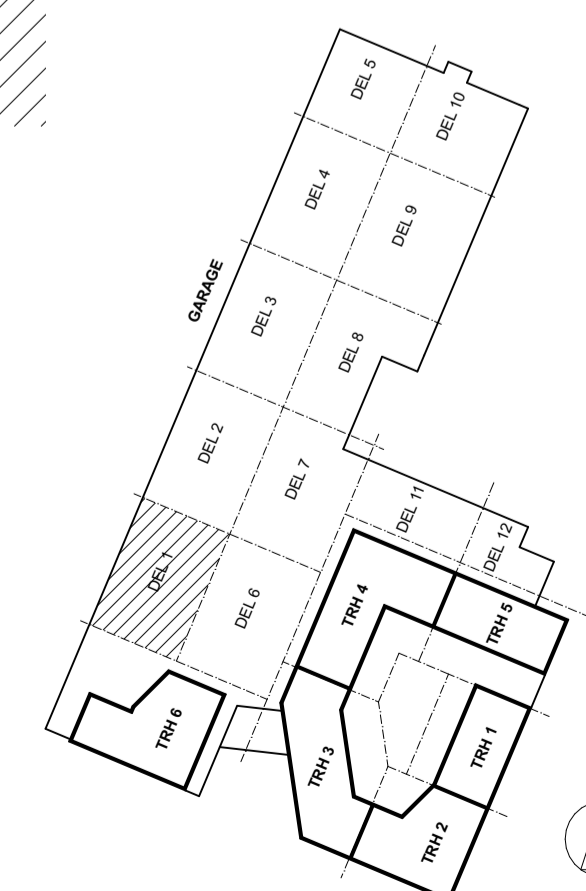
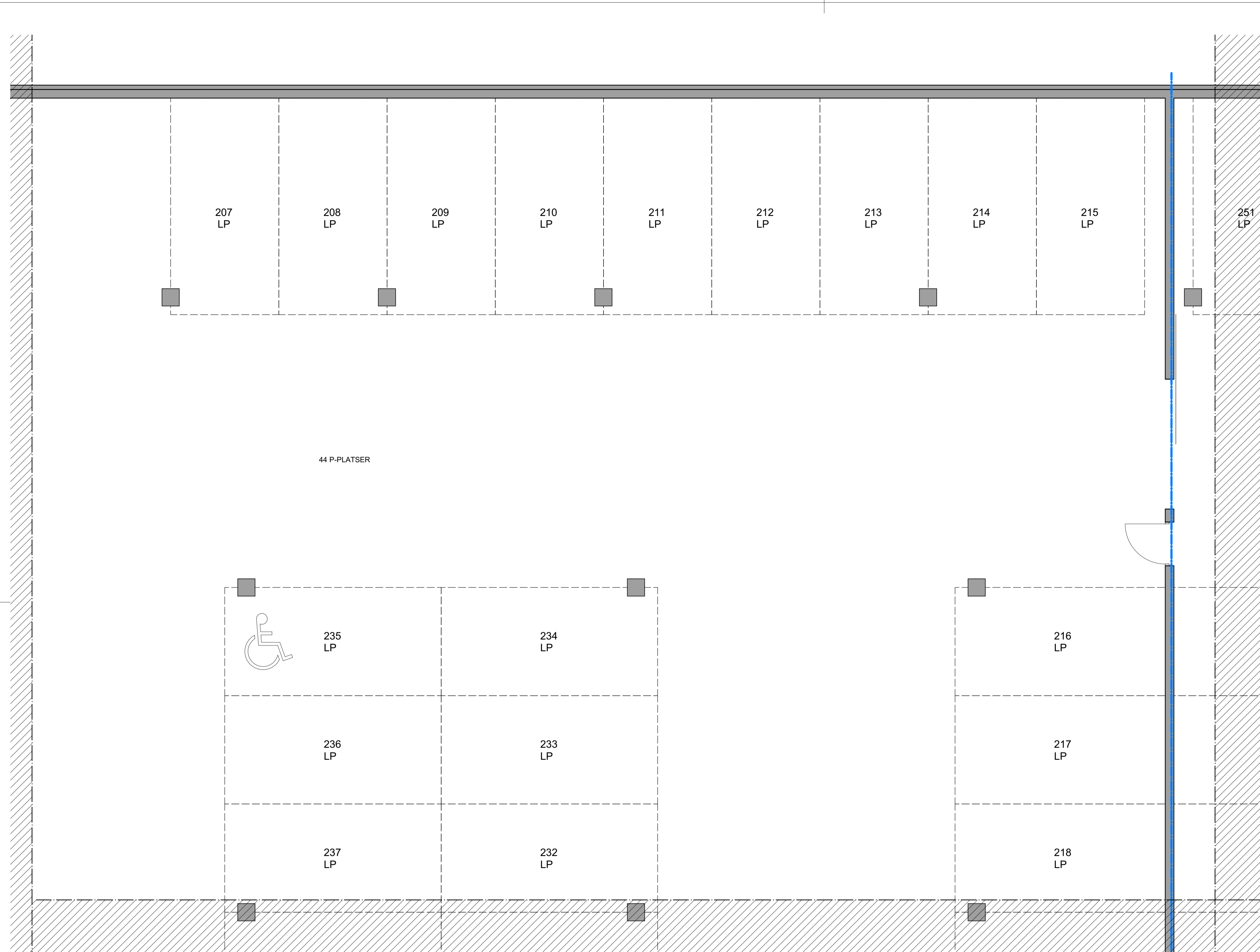

N

SKALA 1:50

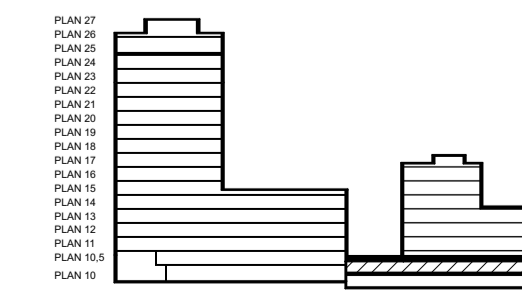
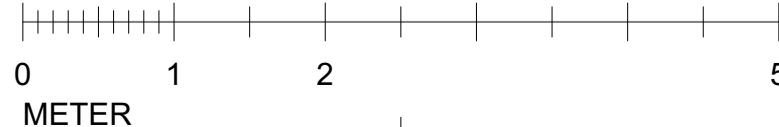

BET	ANT	ÄNDRING AVSER	DATUM	Sign.
BYGGLOVHANDLING				
ORMINGE 46:2				
		ÅKE SUNDVALL		
ORMINGE TORG				
BYGG- HERRE	Åke Sundvall Byggnads AB & Elisby Fastigheter AB			
(A)	ETTELVA Arkitekter AB/ & Arkitektstudiohaga			
K	Structor Bygg Stockholm			
E	Exengo			
VVS	PGB VVS & Energi AB			
Br	Bengt Dahlgren Brand och Risk AB			
LUPPDRAG NR	2607	RITAD AV	DR / SL	HANDLAGGARE
DATUM	2022-12-19	ANSVARIG	David Reinlius	SL
PLANER, GARAGE				
PLAN 10,5 DEL 1				
SKALA A1 A3	1:50	NUMMER	A-40-1-71101	
BET				

BIMcloud: BIMSERVER2 - BIMcloud Base for Archicad 26 (Bosnia) 2022-12-19 10:35

FÖRKLARINGAR

GÄLLANDE BBR 29.
HÖJDSYSTEM RH2000.
MÄTT ANGES I METER ENL. BYGGHANDLINGAR 90.
PLUSHÖJDER ANGES I METER.

BRANDCELLSGRÄNSER

--- EI60
--- EI90

--- KONNEKTIONSLINJE

DA DÖRRAUTOMATIK
HK HISSKNAPP
LP LADDPLATS PARKERING

HANDIKAPPARKERING

FÖRESKRIFTER

HÄNVISNINGAR

SEKTIONER SE A-40-2-100 - A-40-2-102
FASADER SE A-40-3-100 - A-40-3-109

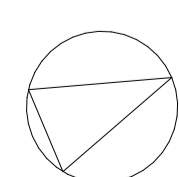
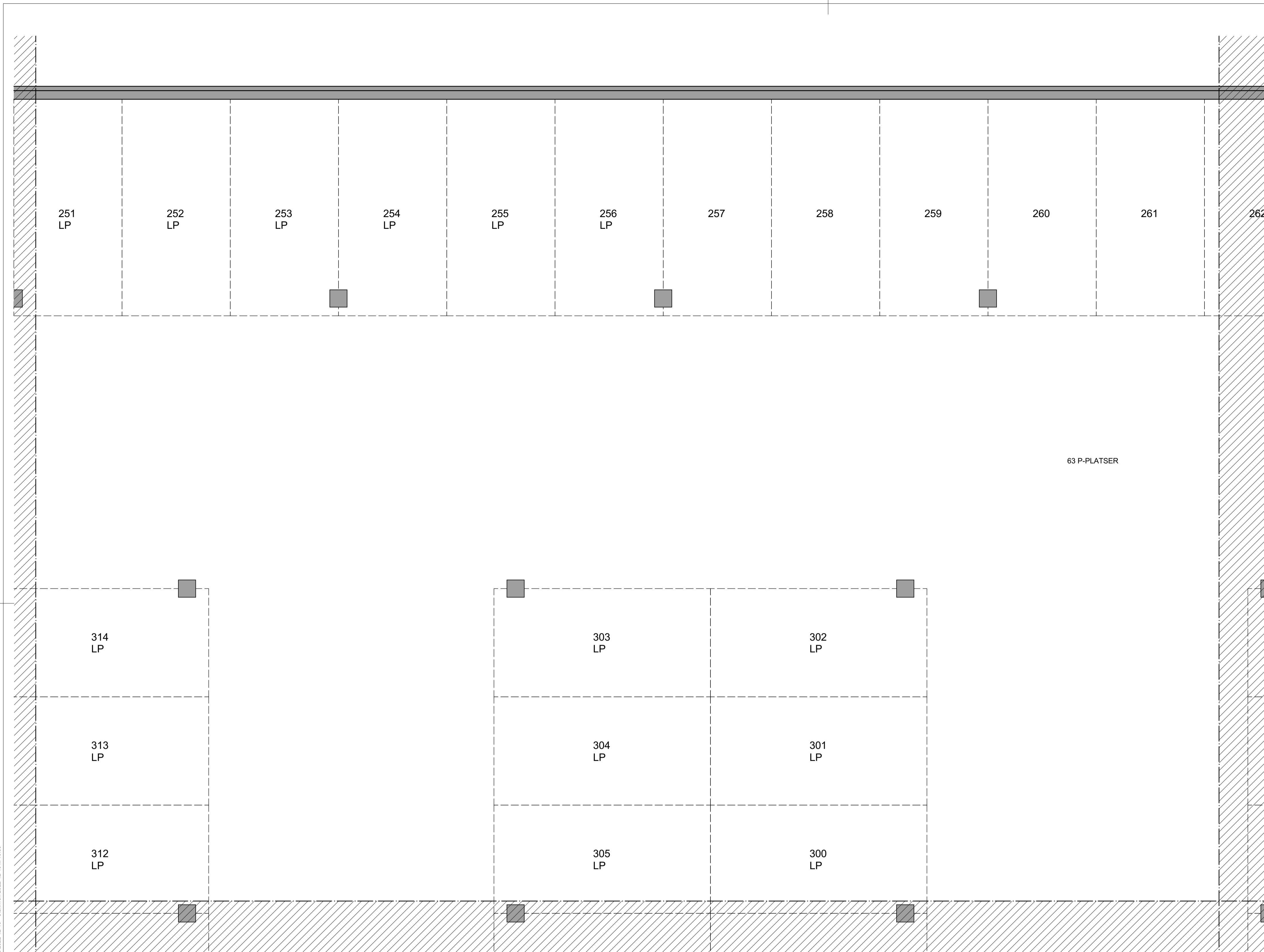

N

SKALA 1:50

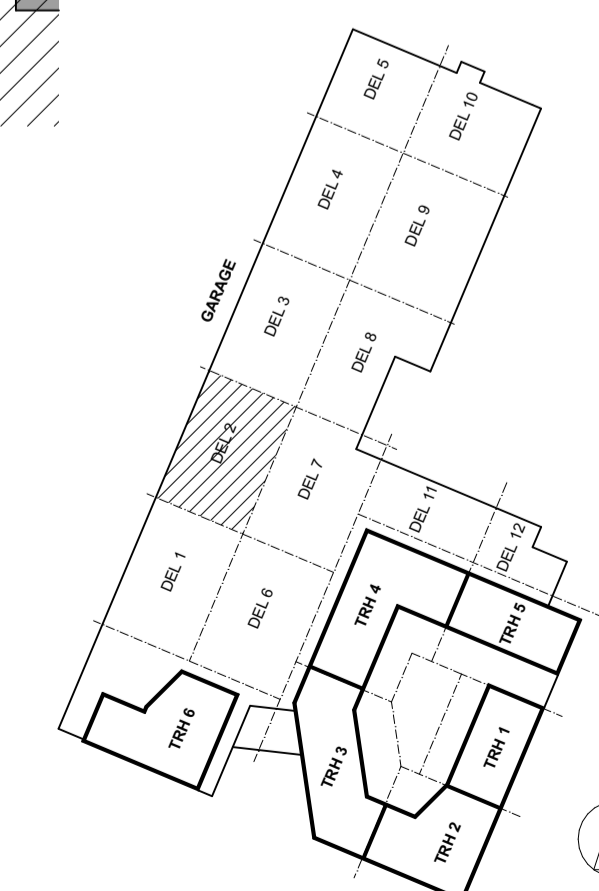
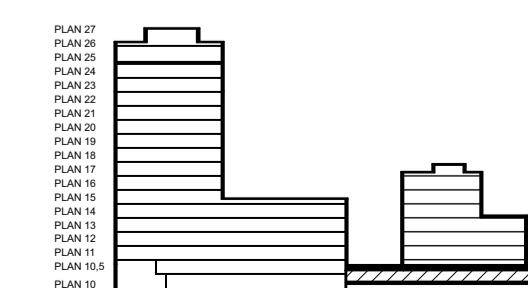
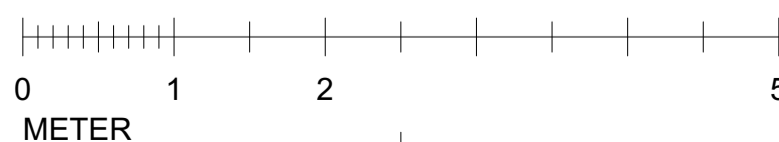

N

BET	ANT	ÄNDRING AVSER	DATUM	Sign.
BYGGLOVHANDLING				
ORMINGE 46:2				
BYGG- HERRE	Åke Sundvall Byggnads AB & Elisby Fastigheter AB			
(A)	ETTELVA Arkitekter AB/ & Arkitektstudiohaga			
K	Structor Bygg Stockholm			
E	Exengo			
VVS	PGB VVS & Energi AB			
Br	Bengt Dahlgren Brand och Risk AB			
LUPPORAG NR	RITAD AV	HANDLÄGGARE		
2607	DR / SL	SL		
DATUM	ANSVARIG			
2022-12-19	David Reinius			
PLANER, GARAGE				
PLAN 10,5 DEL 2				
SKALA A1 A3	NUMMER	BET		
1:50	1:100	A-40-1-71102		

FÖRKLARINGAR

GÄLLANDE BBR 29.
HÖJDSYSTEM RH2000.
MÄTT ANGES I METER ENL. BYGGHANDLINGAR 90.
PLUSHÖJDER ANGES I METER.

BRANDCELLSGRÄNSER

--- EI60
--- EI90

--- KONNEKTIONSLINJE

DA DÖRRAUTOMATIK
HK HISSKNAPP
LP LADDPLATS PARKERING

HANDIKAPPARKERING

FÖRESKRIFTER

HÄNVISNINGAR

SEKTIONER SE A-40-2-100 - A-40-2-102
FASADER SE A-40-3-100 - A-40-3-109

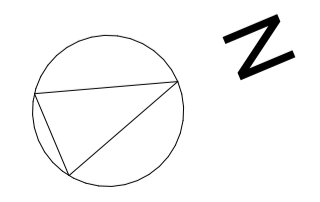
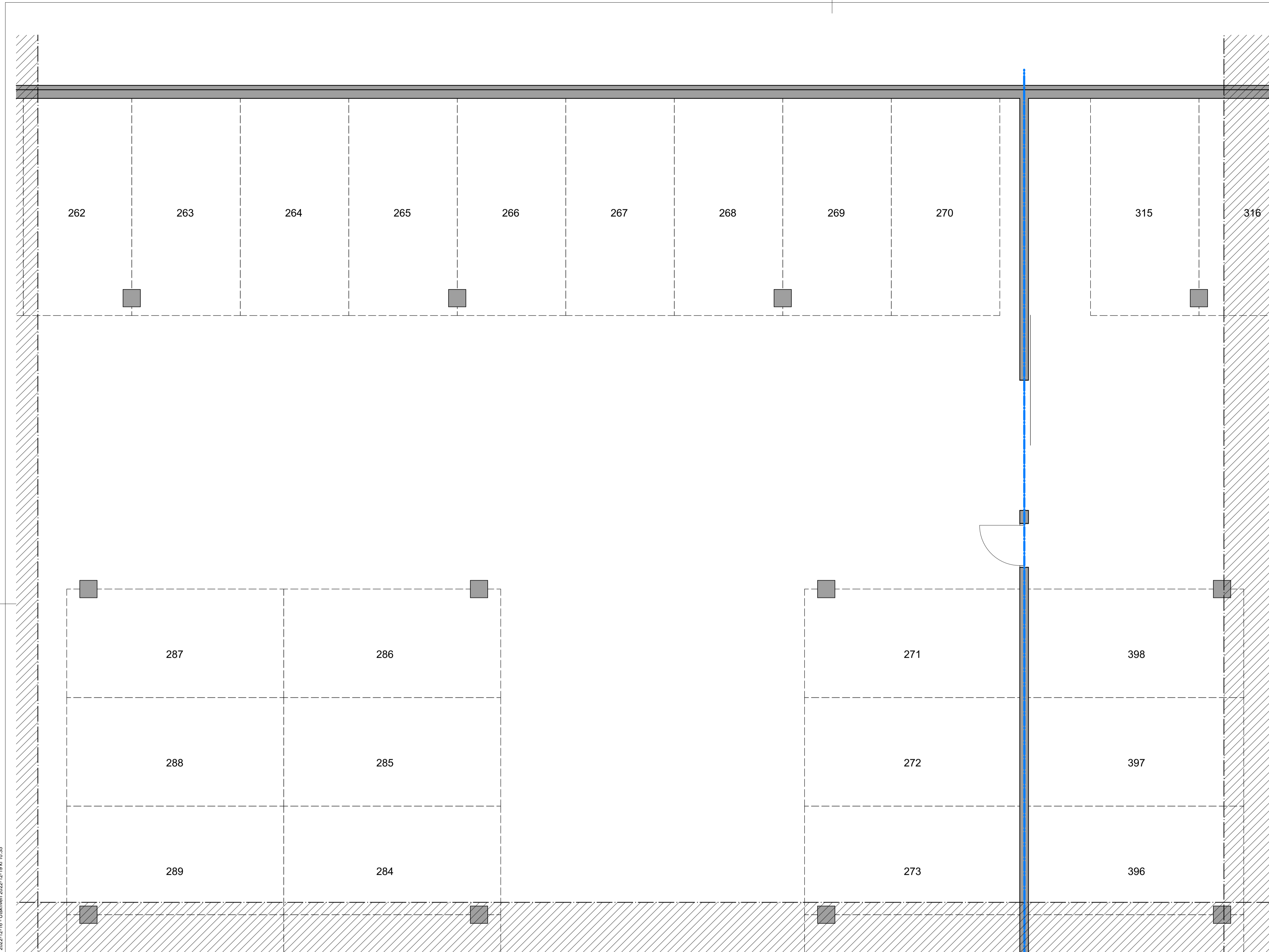

SKALA 1:50

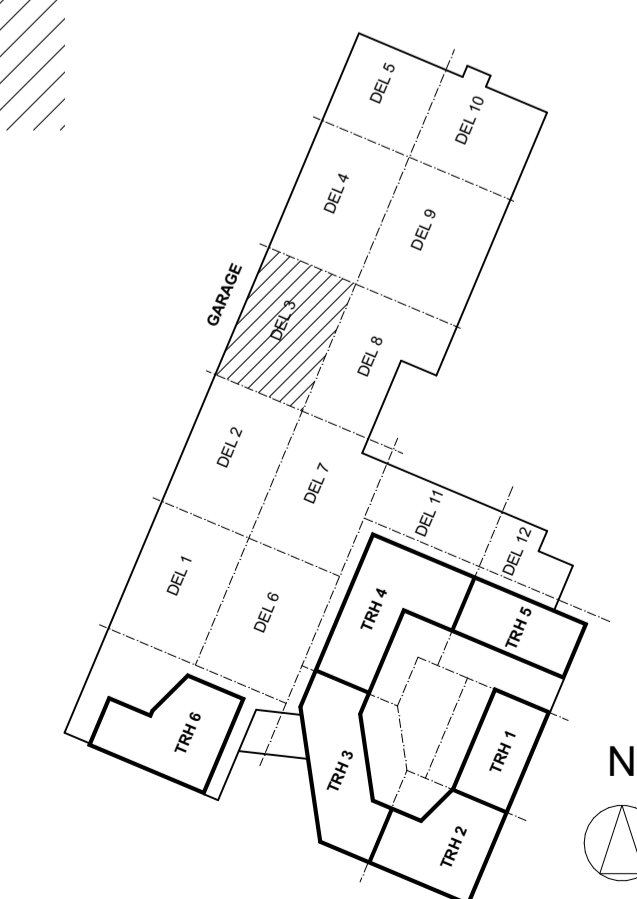
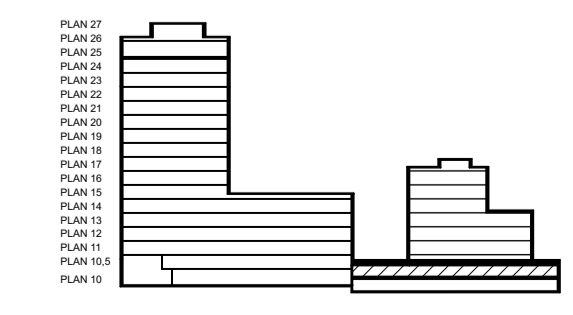
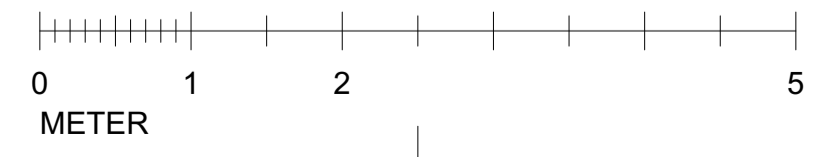

BET	ANT	ÄNDRING AVSER	DATUM	Sign.
BYGGLOVHANDLING				
ORMINGE 46:2				
BYGGHERRE	Åke Sundvall Byggnads AB & Elisby Fastigheter AB			
(A)	ETTELVA Arkitekter AB/ & Arkitektstudiohaga			
K	Structor Bygg Stockholm			
E	Exengo			
VVS	PGB VVS & Energi AB			
Br	Bengt Dahlgren Brand och Risk AB			
LUPPORAG NR	2607	RITAD AV	DR / SL	HANDLAGGARE
DATUM	2022-12-19	ANSVARIG	David Reinlius	SL
PLANER, GARAGE				
PLAN 10,5 DEL 3				
SKALA A1 A3	1:50	NUMMER	A-40-1-71103	BET

BIMcloud: BIMSERVER2 - BIMcloud Base for Archcad 25/03/2022 12:16 - Utskrift 2022-12-19 14:10:35

FÖRKLARINGAR

GÄLLANDE BBR 29.
HÖJDSYSTEM RH2000.
MÄTT ANGES I METER ENL. BYGGHANDLINGAR 90.
PLUSHÖJDER ANGES I METER.

- BRANDCELLSGRÄNSER
- EI60
 - EI90
- KONNEKTIONSLINJE

- DA DÖRRAUTOMATIK
- HK HISSKNAPP
- LP LADDPLATS PARKERING
- Handikapparkering

FÖRESKRIFTER

HÄNVISNINGAR

- SEKTIONER SE A-40-2-100 - A-40-2-102
- FASADER SE A-40-3-100 - A-40-3-109

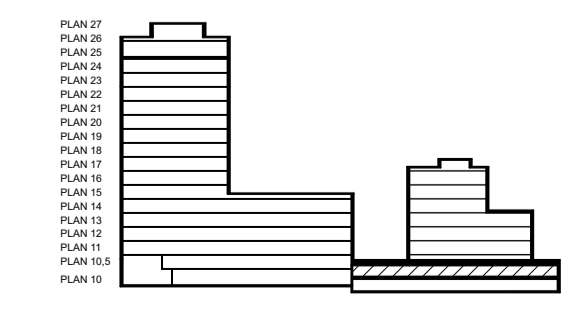
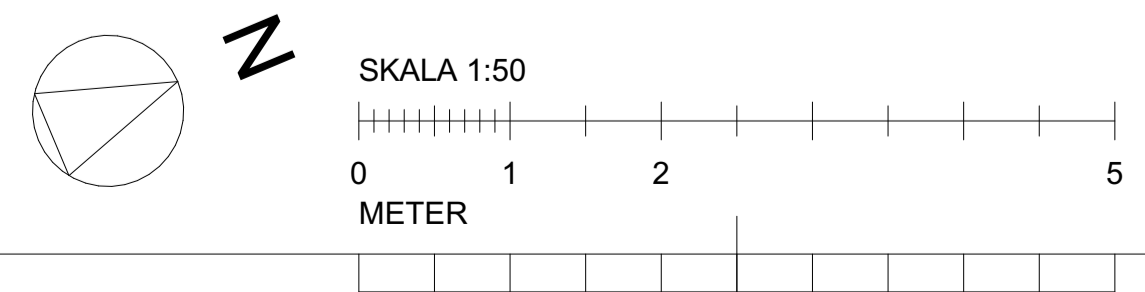
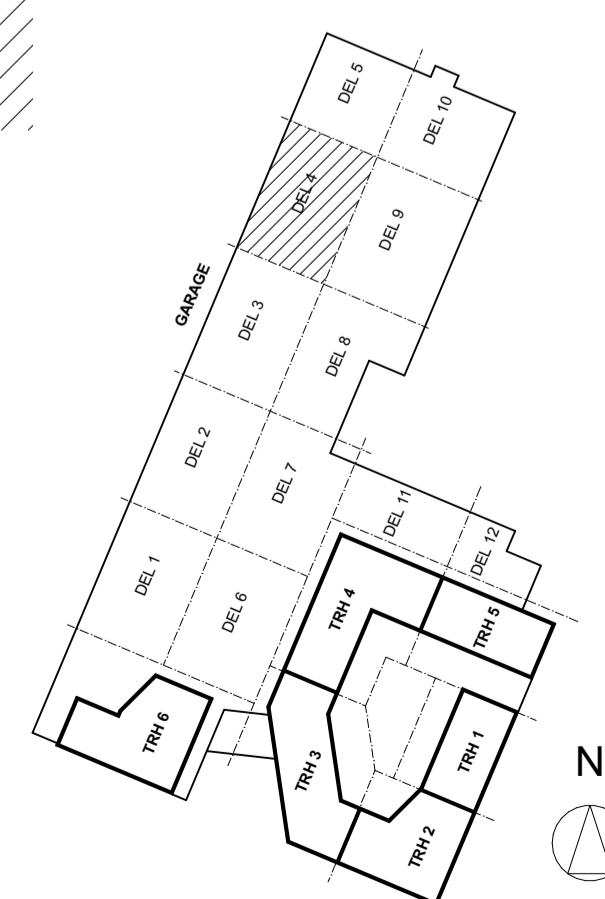
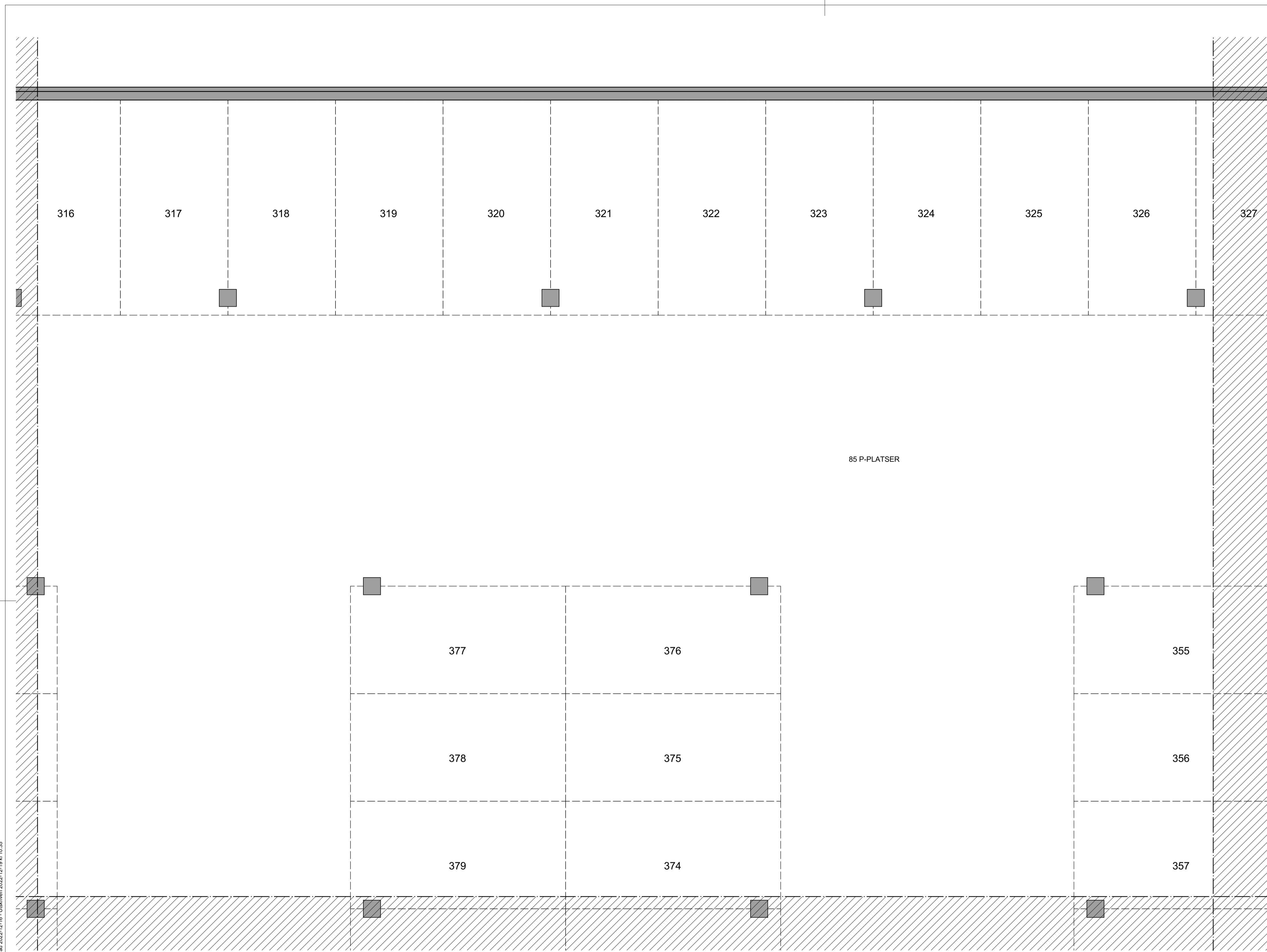

BET	ANT	ÄNDRING AVSER	DATUM	Sign.
BYGGLOVHANDLING				
ORMINGE 46:2				
BYGG-HERRE	Åke Sundvall Byggnads AB & Elisby Fastigheter AB			
(A)	ETTELVA Arkitekter AB/ & Arkitektstudiohaga			
K	Structor Bygg Stockholm			
E	Exengo			
VVS	PGB VVS & Energi AB			
Br	Bengt Dahlgren Brand och Risk AB			
LUPPDRAG NR	RITAD AV	HANDLAGGARE		
2607	DR / SL	SL		
DATUM	ANSVARIG			
2022-12-19	David Reinius			
PLANER, GARAGE				
PLAN 10,5 DEL 4				
SKALA A1 A3	NUMMER	BET		
1:50	1:100	A-40-1-71104		

BIMcloud: BIMSERVER12 - BIMcloud Base for Archicad 26 (Bosnia) 2022-12-19 10:35

FÖRKLARINGAR

GÄLLANDE BBR 29.
HÖJDSYSTEM RH2000.
MÄTT ANGES I METER ENL. BYGGHANDLINGAR 90.
FLUSHÖJDER ANGES I METER.

BRANDCELLSGRÄNSER

--- EI60
--- EI90

--- KONNEKTIONSLINJE

DA DÖRRAUTOMATIK
HK HISSKNAPP
LP LADDPLATS PARKERING

HANDIKAPPARKERING

FÖRESKRIFTER

HÄNVISNINGAR

SEKTIONER SE A-40-2-100 - A-40-2-102
FASADER SE A-40-3-100 - A-40-3-109

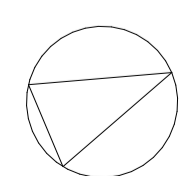
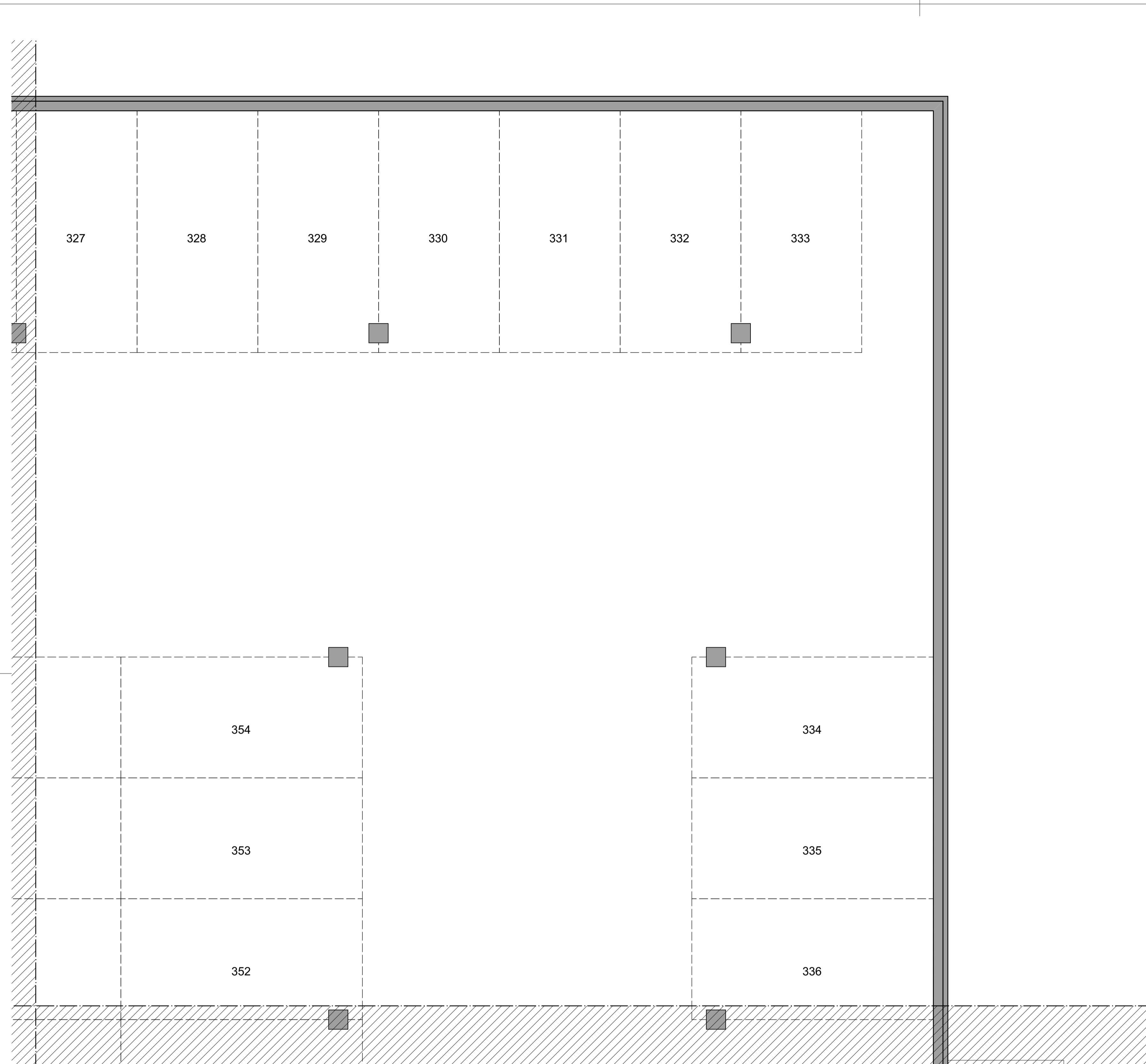

N

SKALA 1:50

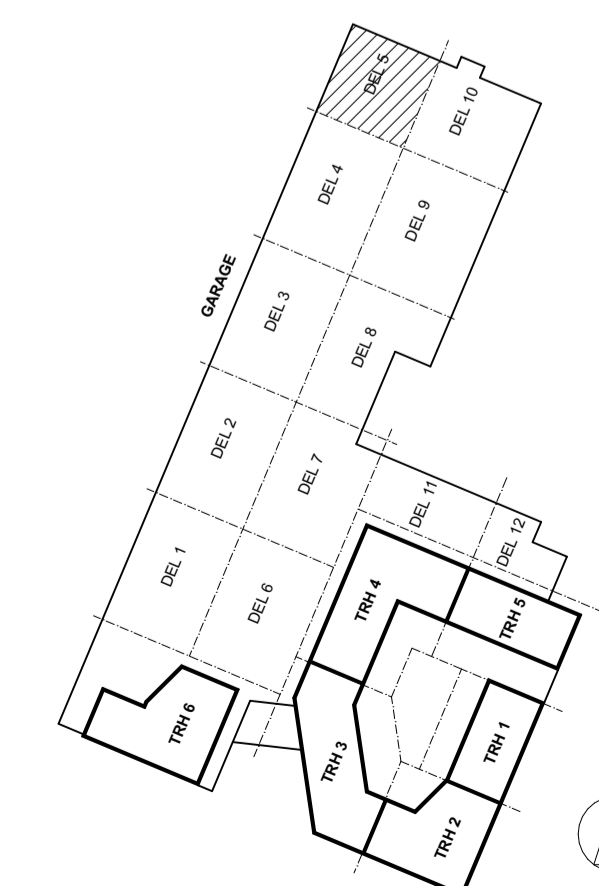
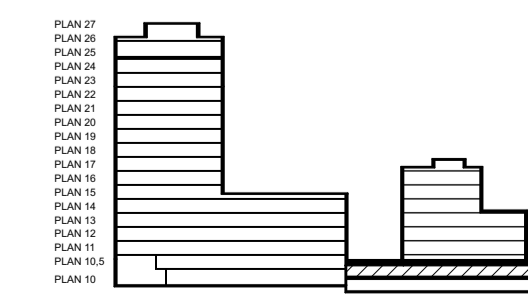
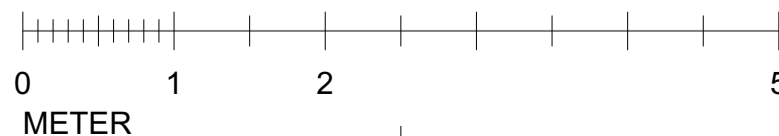

BET	ANT	ÄNDRING AVSER	DATUM	Sign.
BYGGLOVHANDLING				
ORMINGE 46:2				
BYGG-HERRE	Åke Sundvall Byggnads AB & Elisby Fastigheter AB			
(A)	ETTELVA Arkitekter AB/ & Arkitektstudiohaga			
K	Structor Bygg Stockholm			
E	Exengo			
VVS	PGB VVS & Energi AB			
Br	Bengt Dahlgren Brand och Risk AB			
LUPPORAG NR	RITAD AV		HANDLAGGARE	
2607	DR / SL		SL	
DATUM	ANSVARIG			
2022-12-19	David Reinius			
PLANER, GARAGE				
PLAN 10,5 DEL 5				
SKALA A1 A3	NUMMER	BET		
1:50	1:100	A-40-1-71105		

BIMcloud: BIMSERVER12 - BIMcloud Base for Archicad 26 (Bosnia) 2022-12-19 10:35

FÖRKLARINGAR

GÄLLANDE BBR 29.
HÖJDSYSTEM RH200.
MÄTT ANGES I METER ENL. BYGGHANDLINGAR 90.
FLUSHÖJDER ANGES I METER.

BRANDCELLSGRÄNSER

--- EI60
--- EI90

--- KONNEKTIONSLINJE

DA DÖRRAUTOMATIK
HK HISSKNAPP
LP LADDPLATS PARKERING

HANDIKAPPARKERING

FÖRESKRIFTER

HÄNVISNINGAR

SEKTIONER SE A-40-2-100 - A-40-2-102
FASADER SE A-40-3-100 - A-40-3-109

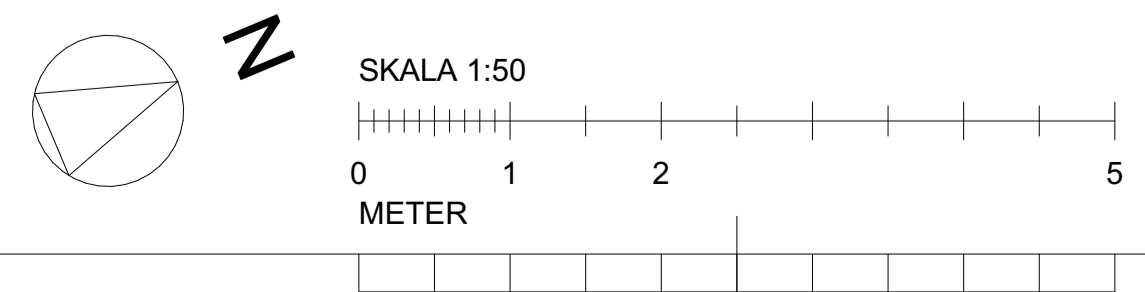
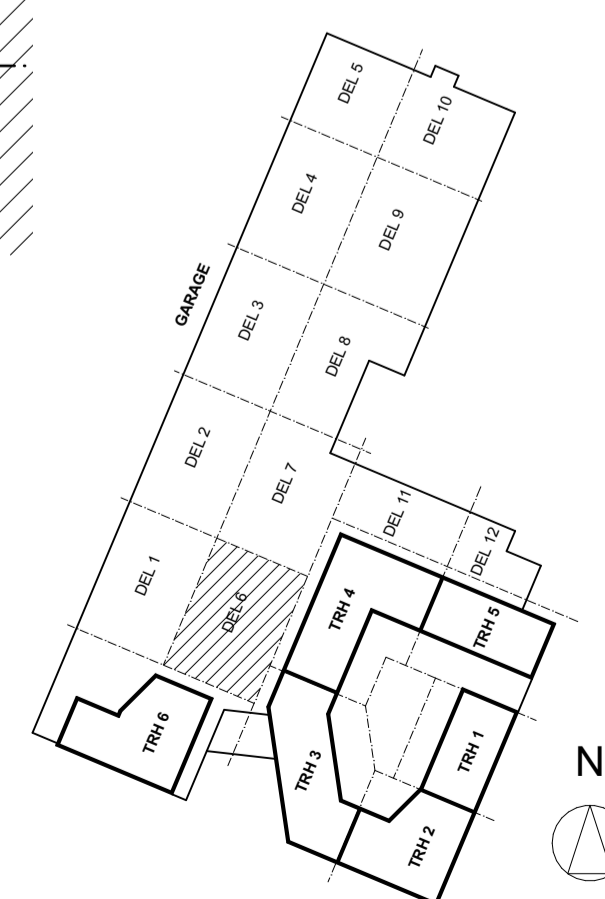
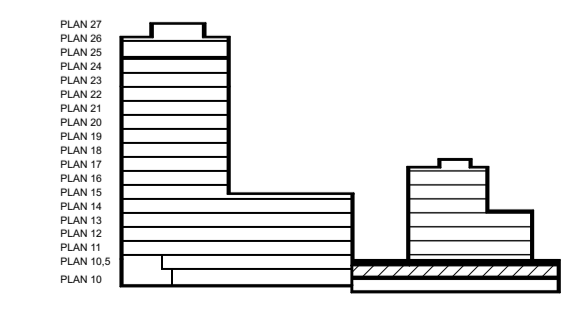
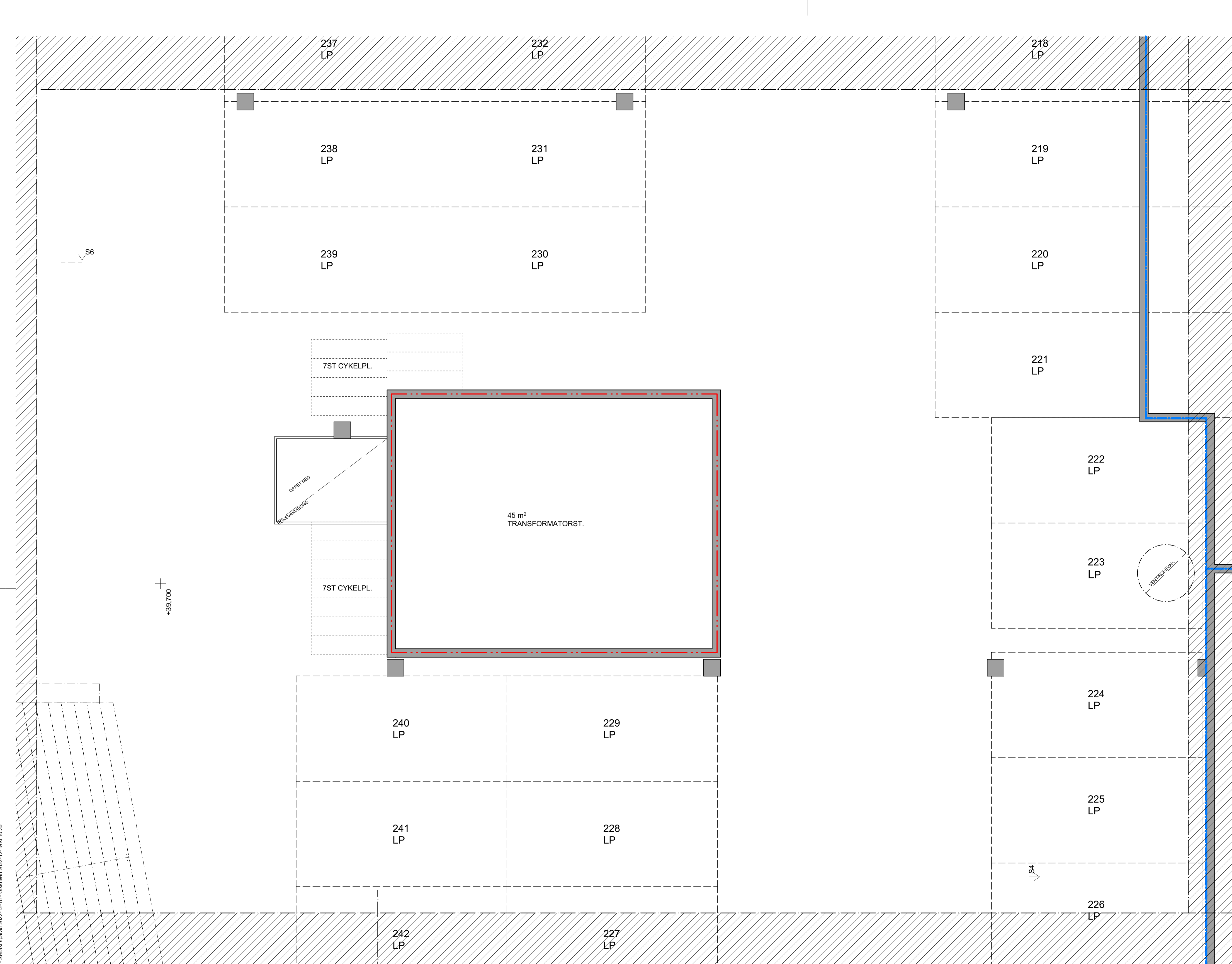

BET	ANT	ÄNDRING AVSER	DATUM	Sign.
BYGGLOVHANDLING				
ORMINGE 46:2				
ORMINGE TORG				
BYGG-HERRE	Åke Sundvall Byggnads AB & Elisby Fastigheter AB			
(A)	ETTELVA Arkitekter AB/ & Arkitektstudiohaga			
K	Structor Bygg Stockholm			
E	Exengo			
VVS	PGB VVS & Energi AB			
Br	Bengt Dahlgren Brand och Risk AB			
LUPPDRAG NR	2607	RITAD AV	DR / SL	HANDLÄGGARE
DATUM	2022-12-19	ANSVÄRIG	David Reinlius	SL
PLANER, GARAGE				
PLAN 10,5 DEL 6				
SKALA A1 A3	1:50	NUMMER	A-40-1-71106	BET

BIMcloud: BIMSERVER/2 - BIMcloud Base for ArchCAD 25/2022-12-19 10:35 - Utskrift 2022-12-19 10:35

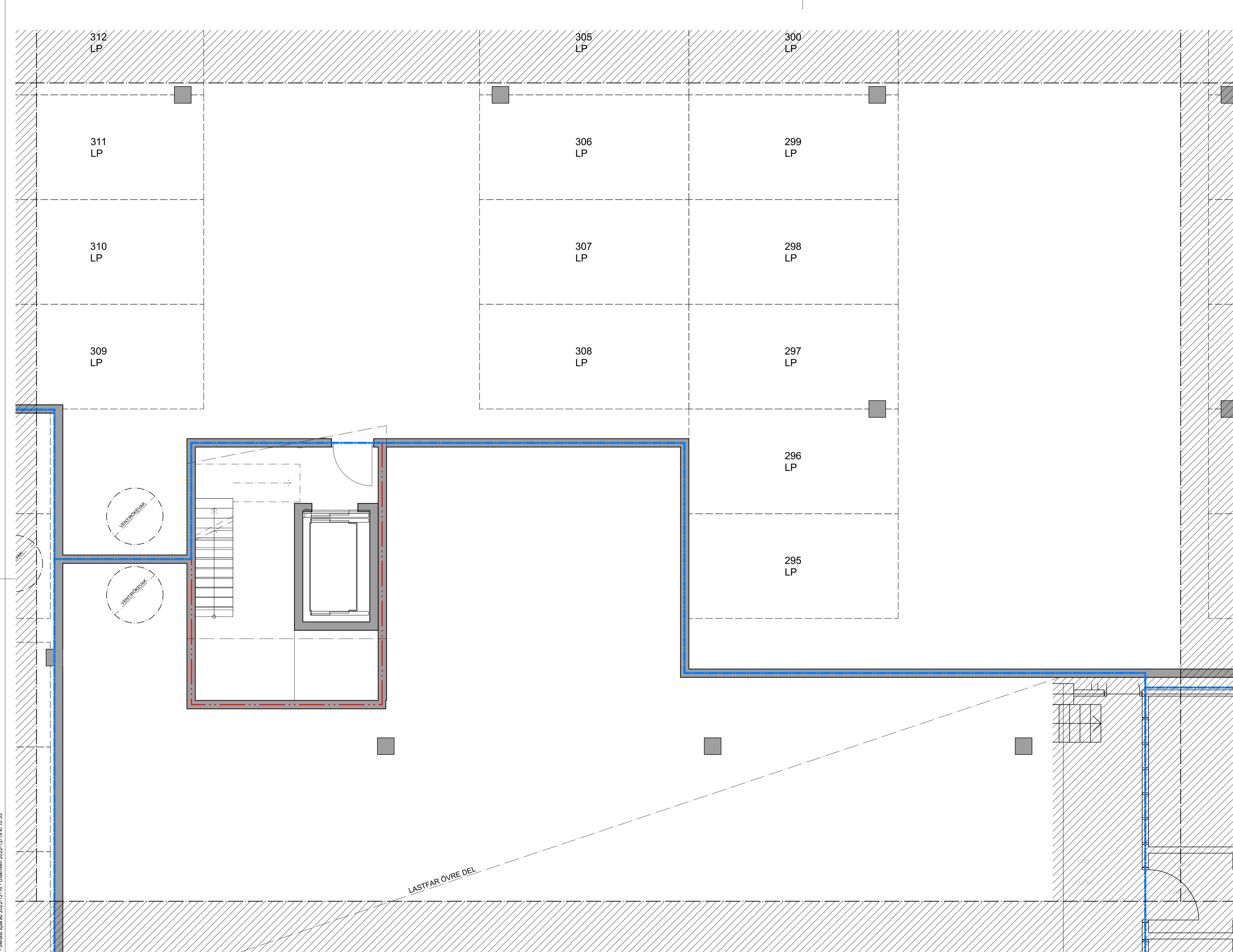

FÖRKLARINGAR

GÄLLANDE BBR 29.
HÖJDSYSTEM RH2000.
MÅTT ANGES I METER ENL. BYGGHANDLINGAR 90.
FLUSHÖJDER ANGES I METER.

BRANDCELLSGRÄNSER

--- EI60
--- EI90

--- KONNEKTIONSLINJE

DA DÖRRAUTOMATIK
HK HISSKNAPP
LP LADDPLATS PARKERING

HANDIKAPPARKERING

FÖRESKRIFTER

HÄNVISNINGAR

SEKTIONER SE A-40-2-100 - A-40-2-102
FASADER SE A-40-3-100 - A-40-3-109

BIMcloud: BIMSERVER12 - BIMcloud Base for Archicad 26 (64bit) 2022-12-19 10:35

LASTFAR ÖVRE DEL

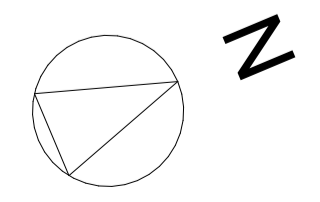

SKALA 1:50

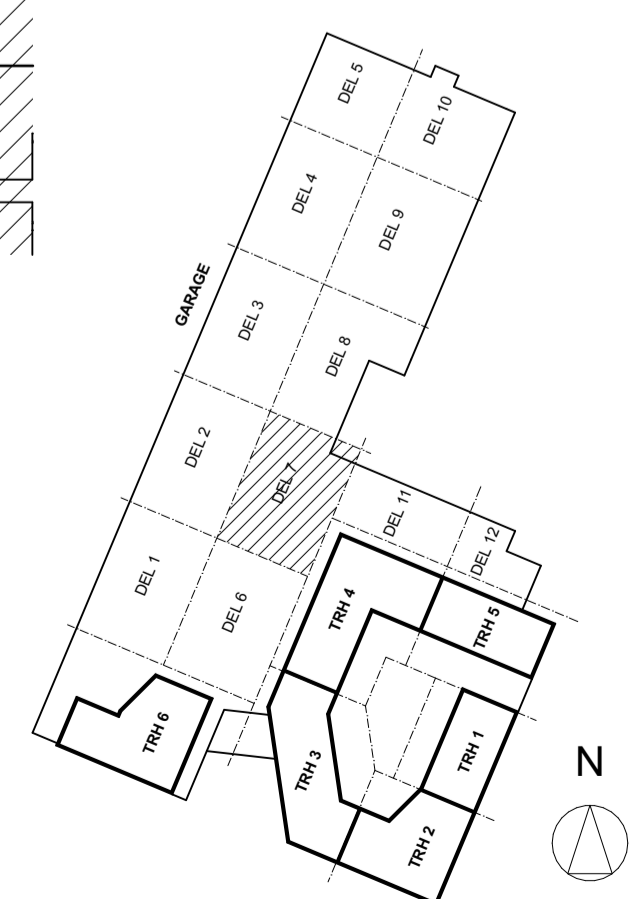
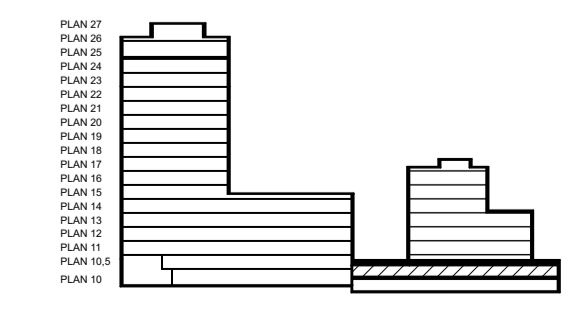
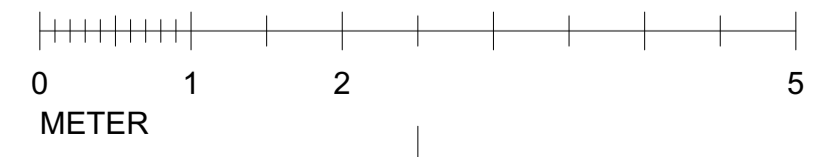

BET	ANT	ÄNDRING AVSER	DATUM	Sign.
BYGGLOVHANDLING				
ORMINGE 46:2				
ORMINGE TORG				
BYGG- HERRE	Åke Sundvall Byggnads AB & Elisby Fastigheter AB			
(A)	ETTELVA Arkitekter AB/ & Arkitektstudiohaga			
K	Structor Bygg Stockholm			
E	Exengo			
VVS	PGB VVS & Energi AB			
Br	Bengt Dahlgren Brand och Risk AB			
LUPFORAG NR	2607	RITAD AV	DR / SL	HANDLAGGARE
DATUM	2022-12-19	ANSVARIG	David Reinlius	SL
PLANER, GARAGE				
PLAN 10,5 DEL 7				
SKALA A1 A3	1:50	NUMMER	A-40-1-71107	BET

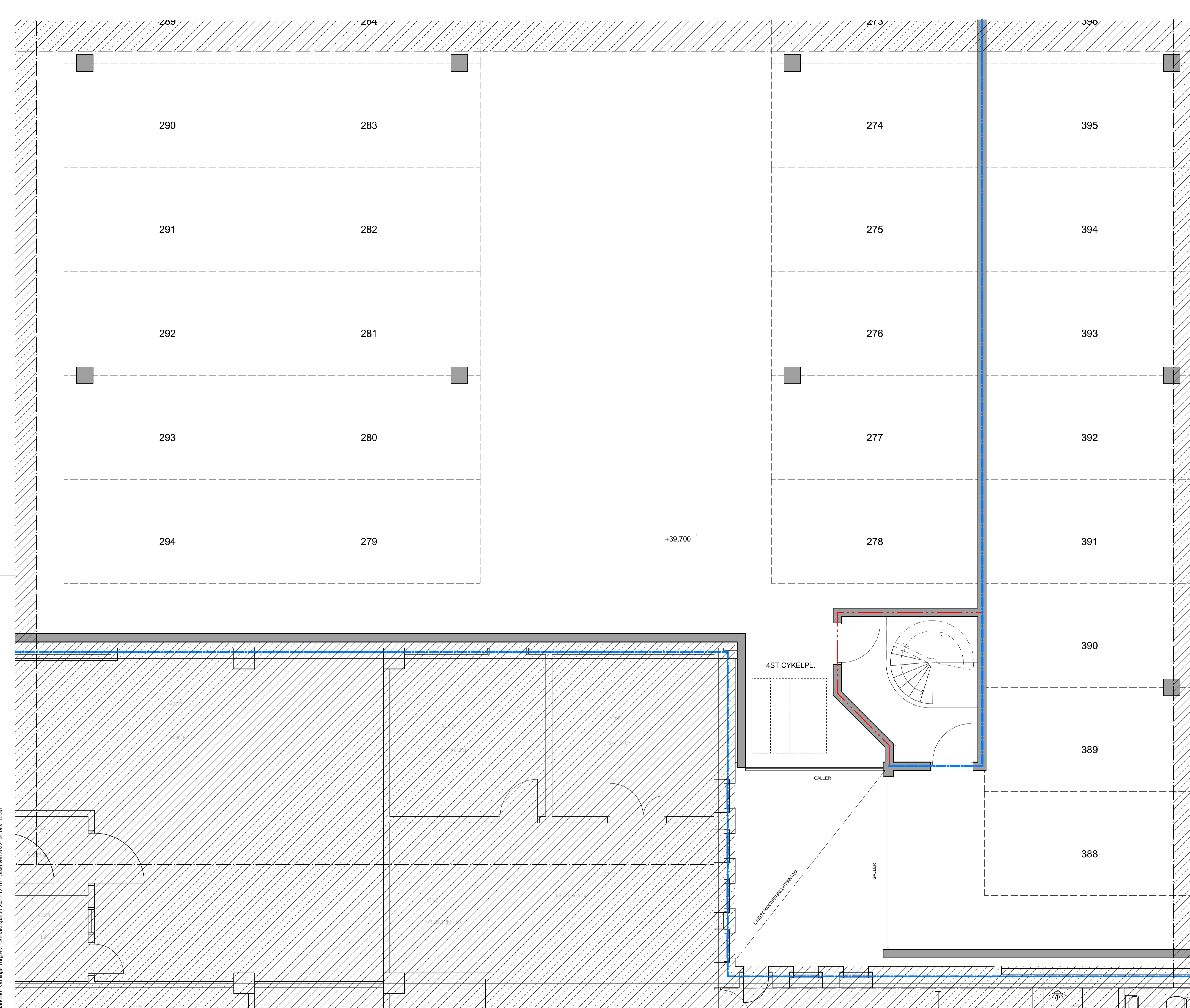

FÖRKLARINGAR

GÄLLANDE BBR 29.
HÖJDSYSTEM RH2000.
MÅTT ANGES I METER ENL. BYGGHANDLINGAR 90.
PLUSHÖJDER ANGES I METER.

BRANDCELLSGRÄNSER

--- EI60
--- EI90

--- KONNEKTIONSLINJE

DA DÖRRAUTOMATIK
HK HISSKNAPP
LP LADDPLATS PARKERING

HANDIKAPPARKERING

FÖRESKRIFTER

HÄNVISNINGAR

SEKTIONER SE A-40-2-100 - A-40-2-102
FASADER SE A-40-3-100 - A-40-3-109

BIMcloud: BIMSERVER12 - BIMcloud Base for Archcad 25/06/2022 12:16 - Utskrift 2022-12-19 14:10:35

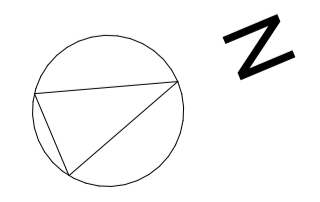

SKALA 1:50

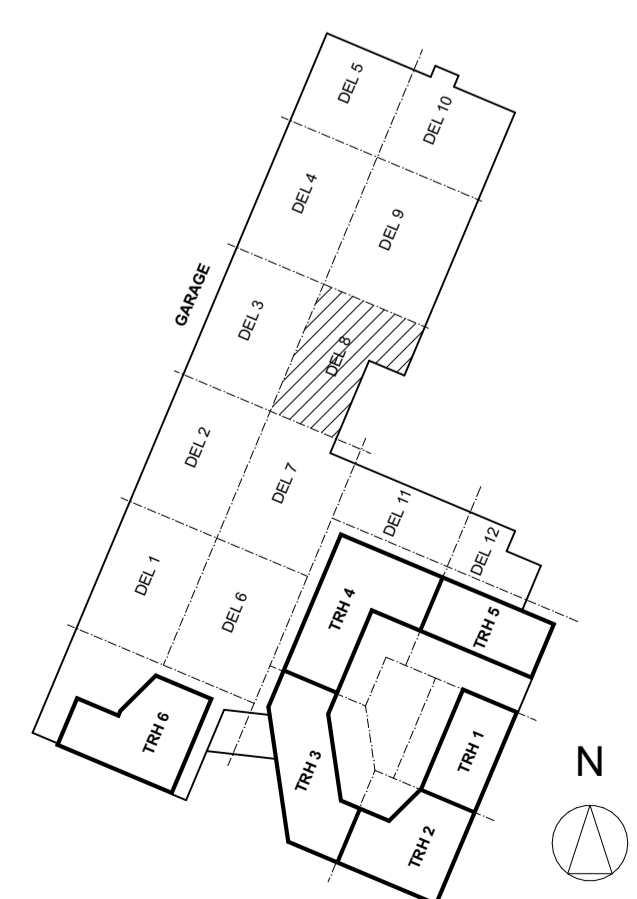
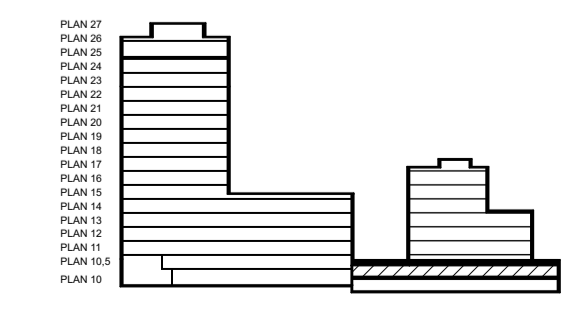
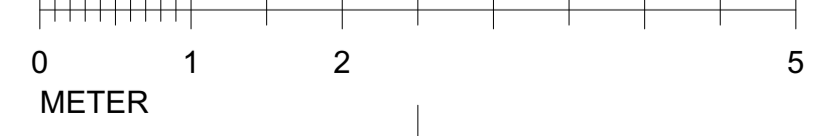

BET	ANT	ÄNDRING AVSER	DATUM	Sign.
BYGGLOVHANDLING				
ORMINGE 46:2				
ORMINGE TORG				
BYGGHERRE	Åke Sundvall Byggnads AB & Elisby Fastigheter AB			
(A)	ETTELVA Arkitekter AB/ & Arkitektstudihaga			
K	Structor Bygg Stockholm			
E	Exengo			
VVS	PGB VVS & Energi AB			
Br	Bengt Dahlgren Brand och Risk AB			
LUPPDRAG NR	2607	RITAD AV	DR / SL	HANDLAGGARE
DATUM	2022-12-19	ANSVARIG	David Reinlius	SL
PLANER, GARAGE				
PLAN 10,5 DEL 8				
SKALA A1 A3	1:50	NUMMER	A-40-1-71108	
	1:100		BET	

BIMcloud: BIMSERVER12 - BIMcloud Base for ArchCAD 25: Bostad2607 Orminge, Torg 10,5 - Senast sparad 2022-12-19 10:35

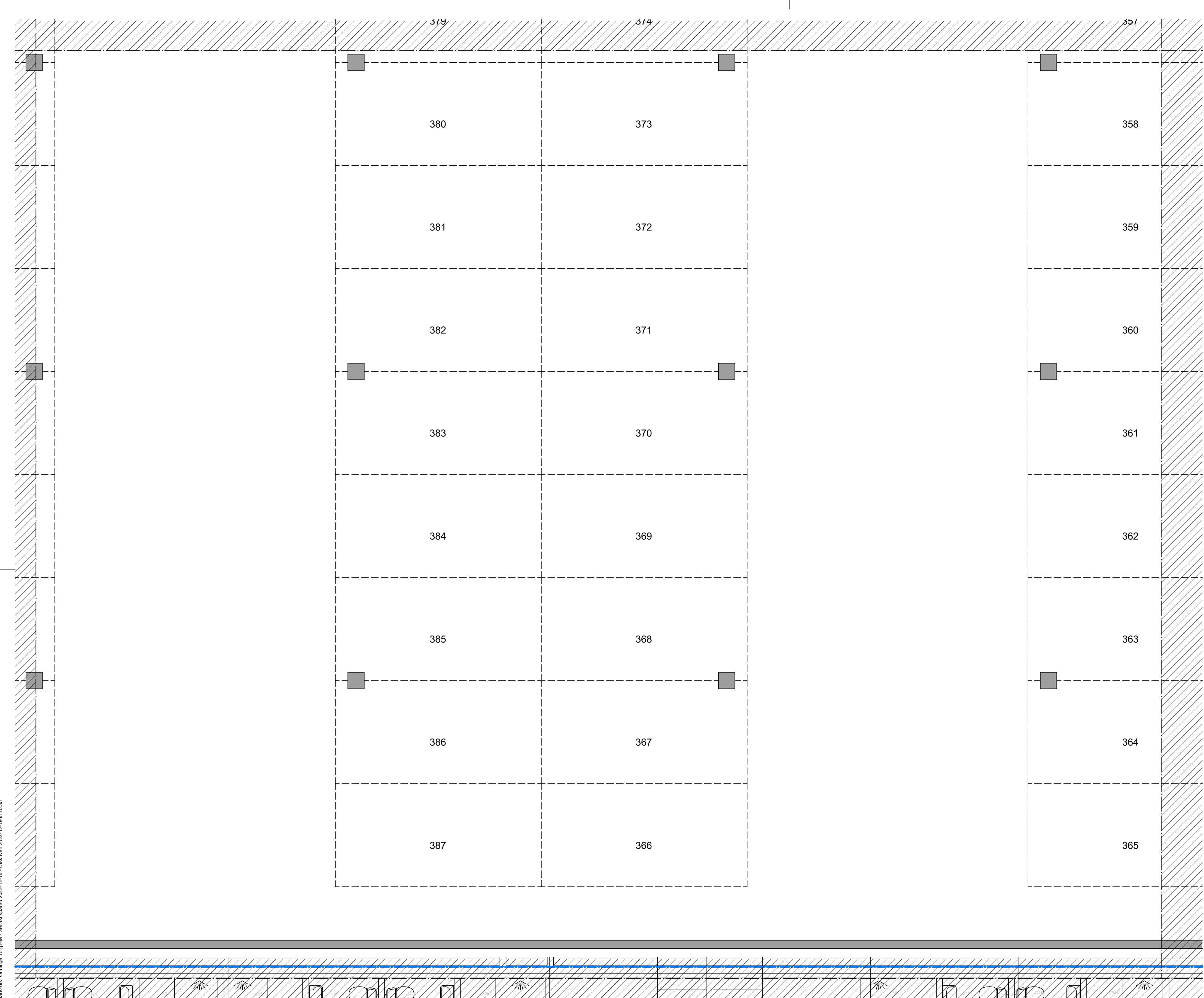

FÖRKLARINGAR

GÄLLANDE BBR 29.
HÖJDSYSTEM RH2000.
MÅTT ANGES I METER ENL. BYGGHANDLINGAR 90.
FLUSHÖJDER ANGES I METER.

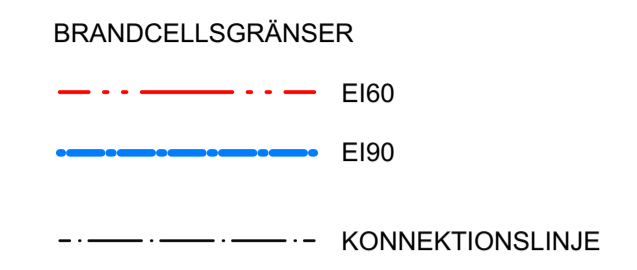

- DA DÖRRAUTOMATIK
- HK HISSKNAPP
- LP LADDPLATS PARKERING
- HANDIKAPPARKERING

FÖRESKRIFTER

HÄNVISNINGAR

SEKTIONER SE A-40-2-100 - A-40-2-102
FASADER SE A-40-3-100 - A-40-3-109

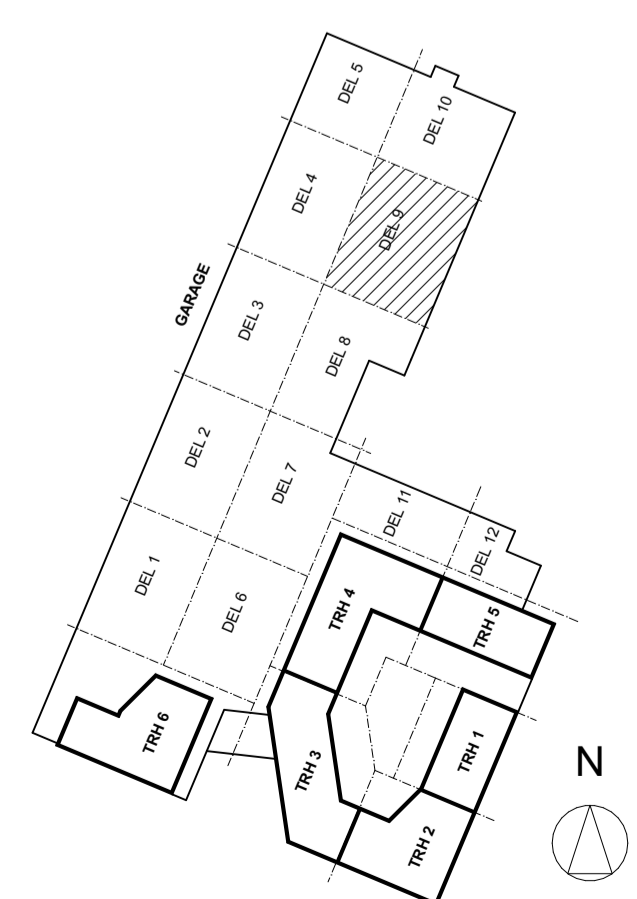
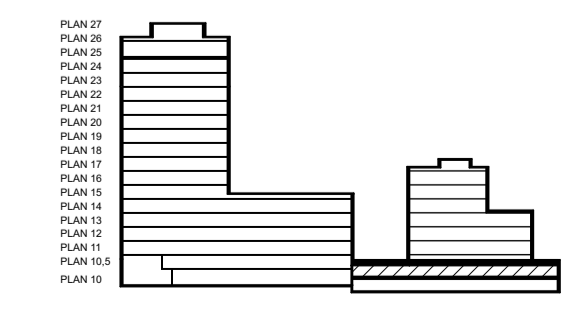
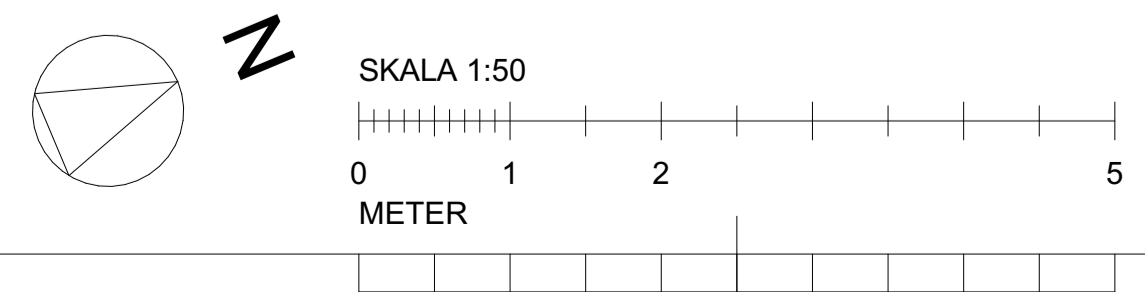

BET	ANT	ÄNDRING AVSER	DATUM	Sign.
BYGGLOVHANDLING				
ORMINGE 46:2				
ORMINGE TORG				
BYGGHERRE	Åke Sundvall Byggnads AB & Elisby Fastigheter AB			
(A)	ETTELVA Arkitekter AB/ & Arkitektstudiohaga			
K	Structor Bygg Stockholm			
E	Exengo			
VVS	PGB VVS & Energi AB			
Br	Bengt Dahlgren Brand och Risk AB			
LUPPDRAG NR	2607	RITAD AV	DR / SL	HANDLÄGGARE
DATUM	2022-12-19	ANSVARIG	David Reinlius	SL
PLANER, GARAGE				
PLAN 10,5 DEL 9				
SKALA A1 A3	1:50	1:100	NUMMER	A-40-1-71109
				BET

BIMcloud: BIMSERVER12 - BIMcloud Base for Archicad 26 (64bit) 2022-12-19 10:35

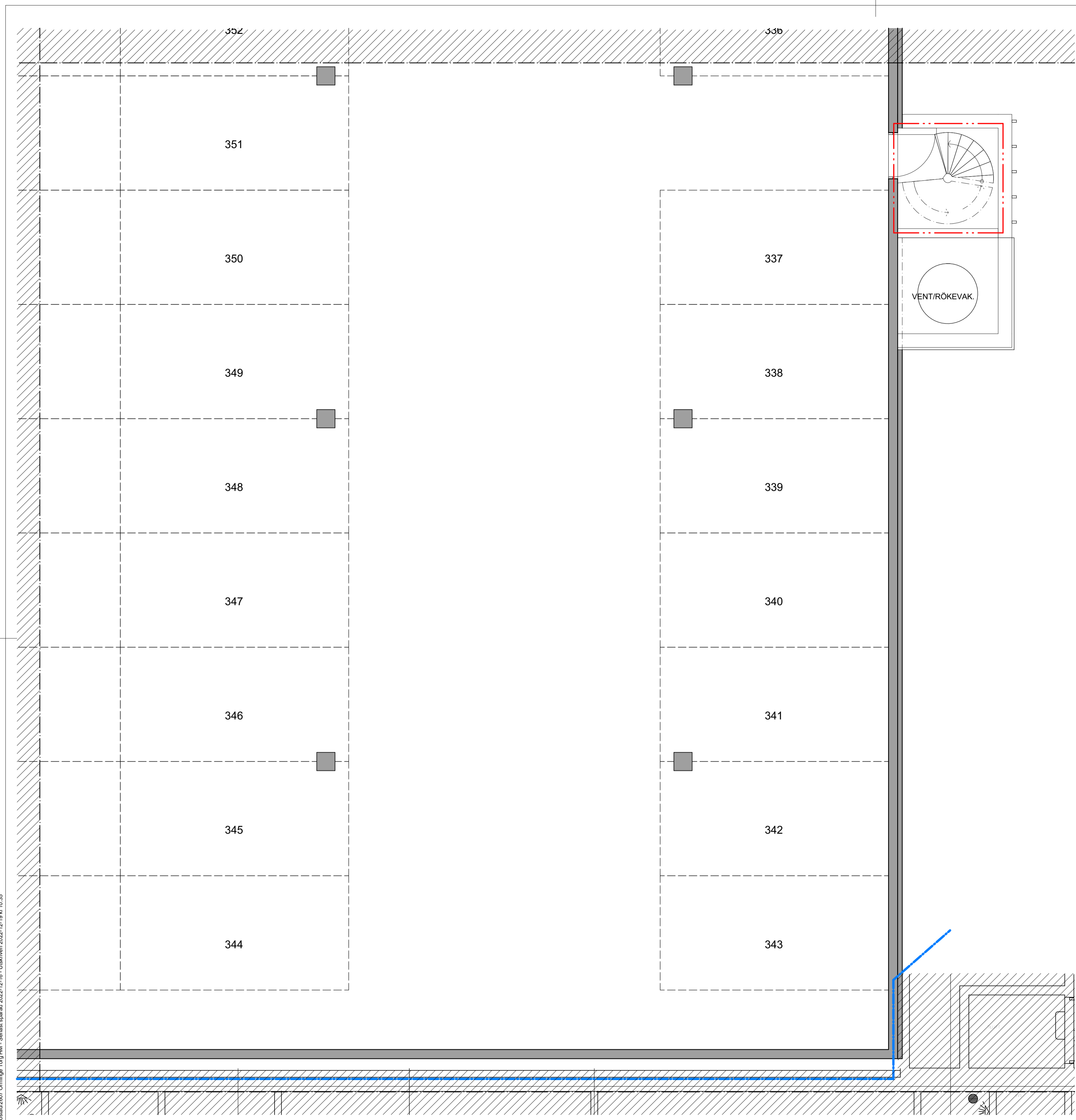

FÖRKLARINGAR

GÄLLANDE BBR 29.
HÖJDSYSTEM RH2000.
MÄTT ANGES I METER ENL. BYGGHANDLINGAR 90.
FLUSHÖJDER ANGES I METER.

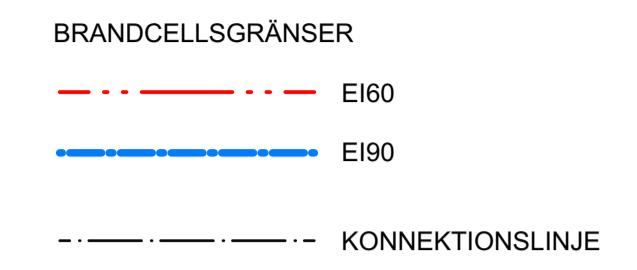

- DA DÖRRAUTOMATIK
- HK HISSKNAPP
- LP LADDPLATS PARKERING
- HANDIKAPPARKERING

FÖRESKRIFTER

HÄNVISNINGAR

- SEKTIONER SE A-40-2-100 - A-40-2-102
- FASADER SE A-40-3-100 - A-40-3-109

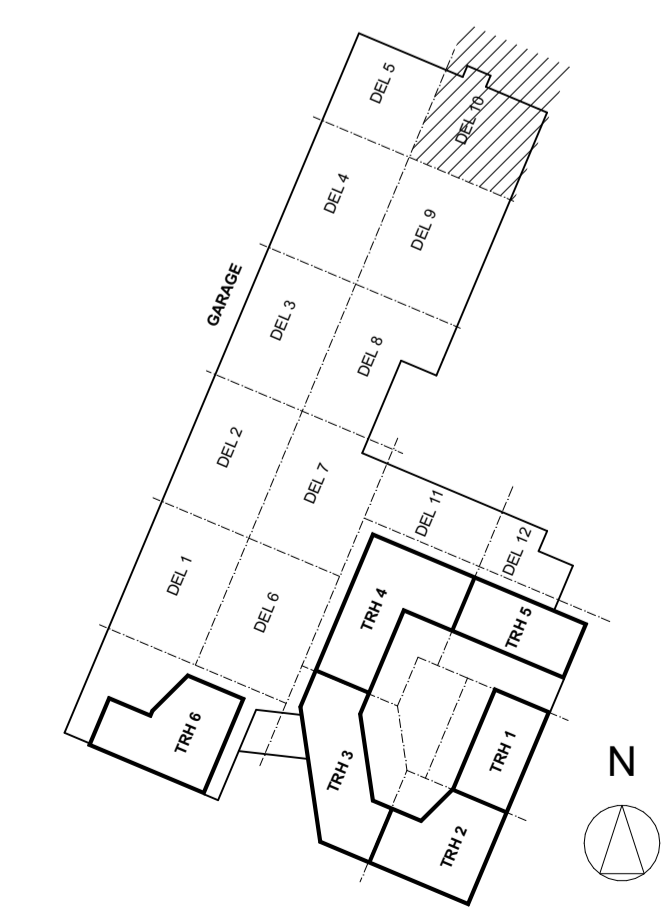
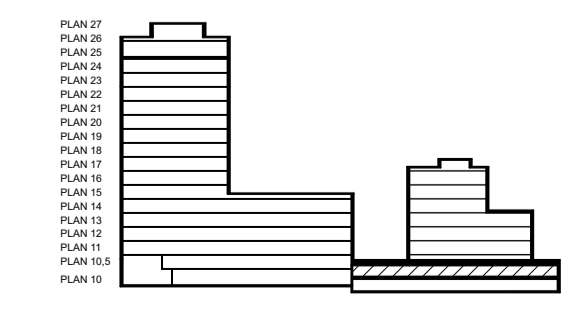
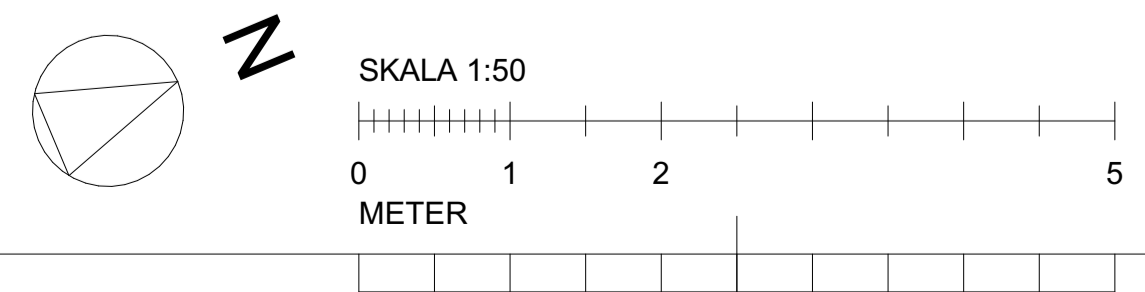

BET	ANT	ÄNDRING AVSER	DATUM	Sign.
BYGGLOVHANDLING				
ORMINGE 46:2				
ORMINGE TORG				
BYGG-HERRE	Åke Sundvall Byggnads AB & Elisby Fastigheter AB			
(A)	ETTELVA Arkitekter AB/ & Arkitektstudiohaga			
K	Structor Bygg Stockholm			
E	Exengo			
VVS	PGB VVS & Energi AB			
Br	Bengt Dahlgren Brand och Risk AB			
LUPPDRAG NR	RITAD AV		HANDLÄGGARE	
2607	DR / SL		SL	
DATUM	ANSVARIG			
2022-12-19	David Reinius			
PLANER, GARAGE				
PLAN 10,5 DEL 10				
SKALA A1 A3	NUMMER		BET	
1:50	1:100	A-40-1-71110		



NACKA KOMMUN
Lantmäteriet

Örminge 46:1, 46:2 och 46:4
Karta A: Nybyggnadskarta
Adress: Edövägen, Betsövägen, Kanholmsvägen
Lantmäteriets kartnummer: 220127-Nybyggnadskarta-ZK13

Karta uppgjort: 2022-02-17
Av: Vidale Waldemar 75/L
Gestet av: SP
Mått av: VW

Nacka Vatten och Avfall AB:s uppgifter:
Dagvatten och dricksvatten skall avledas genom lokal omhändertagande, LOD inom fastigheterna.
Befästa förbudsområden är redovisade.
För mer utförliga uppgifter på VVS-området var vänligen kontakta analys@nva.se, tel. 08-718 80 00.

Nacka Vatten och Avfall AB
2022-02-19
C. Mellander

Pågående förhållanden
Område 48:1
Lantmätning/plått, ärendenummer AB207840 samt AB207899
Område 46:2
Lantmätning/plått, ärendenummer AB207840
Område 46:4
Lantmätning/plått, ärendenummer AB207854

Särskiligheter/Gemensamhetsinrättningar i Lantmäteriets fastighetsregister:
Inga uppgifter i fastighetsregistret.

Rättigheter inbörda i Lantmäteriets fastighetsregister:
(OBS: Det kan finnas rättigheter som inte är inritade i kartan samt som ligger utanför området):
PM-akt Rättighetstyp Status Ärendenummer
Område 46:1
0182IM-04/64850.1 Avtalsavrut Levande PARKERINGSANLÄGGNING
0182K-2020/74.1 Officielsavrut Levande Underhåll
01-800-913.1 Officielsavrut Levande Väg
01-IMB-30/259.2 Avtalsavrut Levande VILA OCH ÄRLIG AVGÅLD
01-IMB-38/289A.1 Avtalsavrut Levande KRAFTLEDNING
01-IMB-46/3909.1 Avtalsavrut Levande KRAFTLEDNING
01-IMB-73/866.1 Avtalsavrut Levande ELLEDNING
Område 46:2
0182K-2012/87.2 Officielsavrut Levande Gångväg
0182K-2012/87.1 Officielsavrut Levande Utrymme
01-IMB-70/4851.3 Avtalsavrut Levande TUNNEL
01-IMB-73/866.1 Avtalsavrut Levande ELLEDNING
01-IMB-95/19302.1 Avtalsavrut Levande LEDNING MM
Område 46:4
0182K-2012/87.1 Officielsavrut Levande Utrymme
0182K-2012/87.2 Officielsavrut Levande Gångväg
01-IMB-70/4851.3 Avtalsavrut Levande TUNNEL
01-IMB-95/19302.1 Avtalsavrut Levande LEDNING MM

Officiella noteringar: Redovisning av rättigheter kan vara ofullständig

Arbetsfix:
spik i asfalt Edövägen +42,18 m
spik i mark övre plan torget +42,91 m
rödmålad topp på rör (stompunkt) +45,80 m
spik i asfalt +44,69 m
spik i asfalt +38,11 m
spik i asfalt Kanholmsvägen +37,75 m
spik i asfalt Edövägen Willys +37,97 m

Markhöjder är karterade från laserskannad flygfoto gjord år 2020 och har noggrannhet i höjddet: 5 cm på hårdgjorda ytor och 10 cm på övriga ytor. Noggrannhet i plan: 15 cm. Markhöjder i gröt är inritade på plats och har noggrannhet i höjddet: 2-5 cm och i plan: 1-2 cm. Höjdukurva är ingen exakt redovisning av höjden och bör inte användas vid detaljprojektering.

Markdetaljer såsom murar etc. är karterade från flygfoto och kan inte användas för detaljplanering.

Vid schakning och andra markarbeten hänvisas till ledningskollen.se

Gränspunktkoordinat enl. Lantmäteriets registerkarta

N 22718	N 857088.02	E 164738.58	Typ om
N 22807	N 857092.16	E 164804.60	Typ om
N 22820	N 857094.08	E 164833.82	Typ om
N 22822	N 857082.92	E 164823.11	Typ om
N 22908	N 857098.32	E 164814.52	Typ om
N 22853	N 857095.18	E 164894.90	Typ om *
N 20660	N 857029.85	E 164850.38	Typ om *
N 164899	N 857015.72	E 164836.89	Typ om *
N 164908	N 857016.17	E 164761.19	Typ om *
N 164897	N 857016.47	E 164781.83	Typ om *
N 49037	N 857018.00	E 164761.54	Typ om
N 24389	N 857012.70	E 164745.12	Typ om
N 24489	N 857018.28	E 164741.92	Typ om
N 100009	N 857016.90	E 164740.50	Typ om
N 166808	N 857018.06	E 164771.90	Typ om
N 166807	N 857014.87	E 164703.90	Typ om
N 2778	N 857021.67	E 164711.49	Typ om
N 23801	N 857020.17	E 164722.18	Typ om
N 24290	N 857025.42	E 164736.58	Typ om
N 24188	N 857023.98	E 164705.39	Typ om
N 24489	N 857020.92	E 164720.22	Typ om
N 25087	N 857030.85	E 164733.45	Typ om
N 24625	N 857037.51	E 164733.24	Typ om
N 24632	N 857032.24	E 164734.41	Typ om
N 25139	N 857030.48	E 164710.90	Typ om
N 26491	N 857020.47	E 164671.32	Typ om
N 26085	N 857029.98	E 164683.03	Typ om
N 26058	N 857019.45	E 164654.38	Typ om
N 26285	N 857021.54	E 164644.28	Typ om
N 42070	N 857019.88	E 164626.10	Typ om
N 42072	N 857019.97	E 164626.08	Typ om
N 26670	N 857014.50	E 164627.21	Typ om
N 157128	N 857019.85	E 164636.88	Typ om
N 46987	N 857014.87	E 164671.32	Typ om
N 157224	N 857018.02	E 164680.63	Typ om
N 48350	N 857019.22	E 164684.61	Typ om
N 24671	N 857017.83	E 164690.30	Typ om
N 46782	N 857018.28	E 164695.83	Typ om
N 157223	N 857023.19	E 164690.43	Typ om
N 167222	N 857023.98	E 164696.68	Typ om
N 167221	N 857024.62	E 164721.85	Typ om
N 167220	N 857024.44	E 164721.85	Typ om

Gränspunkter i blått omringade med blått eller blått är inritade kontrollerade vid mätning i BBR av nybyggnadskarta, de markarbeten på plats.
Övriga gränspunkter är kontrollerade, men ej återlämnade.

Röd yta markerar prismskär med en bredd på 0,5 m
Grön yta markerar rökstift +45,0 och med en bredd på 0,5 m

De publicerade fastighetsgränserna utgår ifrån hand av gränspunkterna på marken. Ett mer på marken utgår ifrån de markerade gränspunkterna på kartan.

Gällande planer
Planstyrt fastighetsplan med gällande FMS 63
Fastighetsareal: enl. Lantmäteriets fastighetsregister 46:1 23158 m²
Lantmäteriets fastighetsregister avser endast fastighetsareal.

Planbestämmelser: Rättigheter som inte är inritade i kartan.
För mer utförliga uppgifter på VVS-området var vänligen kontakta analys@nva.se, tel. 08-718 80 00.

Skala i A0: 1:400

Örminge 46:1, 46:2 och 46:4

FÖRKLARINGAR

GÄLLANDE BBR 29.
HÖJDSYSTEM RH2000.
MÄTT ANGES I METER ENL. BYGGHANDLINGAR 90.
PLUSHÖJDER ANGES I METER.

KOORDINATSYSTEM PLAN SWEREF 991800
KOORDINATER ANGES I MILLIMETER

NY BYGGNAD
NYTT GARAGE

OBS
RITNINGEN GRUNDAR SIG PÅ NYBYGGNADSKARTA
UPPRÄTTAD 2022-02-17, ÄRENDENUMMER:
220127-NYBYGGNADSKARTA-ZK13.
RITNING REVIDERAS NÄR NY KÄRTA FÖR DETALJPLAN
ADP ÖRMINGE GHS FINNS ATT ILLGA.

NBK ORIGINALFORMAT A0 1:400

A	Se PM-A01	2023-02-03	SL
BET	ÄNDRING AVSER	DATUM	Sign.

BYGGLOVHANDLING

ORMINGE 46:2

ORMINGE TORG

ÅKE SUNDVALL

BYGG-HERRE
Åke Sundvall Byggnads AB & Erlisks Fastigheter AB

ETTELVA Arkitekter AB / Arkitektstudihaga

K
Structor Bygg Stockholm

E
Exengo

VVS
PGB VVS & Energi AB

Br
Bengt Dahlgren Brand och Risk AB

LUPPRAG NR
RITAD AV
HANDLAGGARE

2607
DR / SL
SL

DATUM
ANSVARIG

2022-12-19
David Reinius

MARKBEHANDLING

KOORDINAT SATT SITUATIONSPLAN, NBK

SKALA A1 A3
1:400, 1:800

NUMMER
A-01-1-100

BET
A

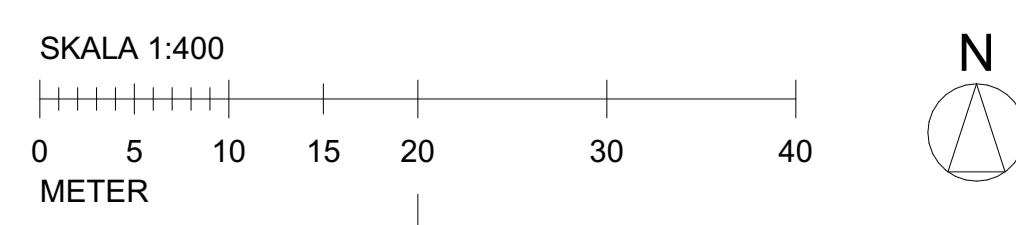

Bilskild: BIMSEVER-2 - BIMCloud Base for ArchCAD 26/08/2023 09:01 - Utskrift: 2023-02-03 14:09:37

 ETTELVA ARKITEKTER/	HANDLINGSFÖRTECKNING	ANTAL BLAD 1	BLAD NR 1
	ORMINGE TORG STOCKHOLM	UPPDRAGSNR 2607	SIGNATUR ULA
	BYGGLOVSHANDLING	DATUM 2022-12-16	SENASTE REV 2023-02-03

NR	REV	STATUS	HANDLINGSBENÄMNING	SKALA	DATUM	REVDAT
L-01-1-10	1	BL	Markplaneringsplan torg norra	1:200	20221216	20230203
L-01-1-11	1	BL	Markplaneringsplan torg södra, bostadsgård	1:200	20221216	20230203
L-01-1-12	1	BL	Teckenförklaring	1:200	20221216	20230203
L-01-1-13	1	BL	Detalj skärmtak barnvagnar	var	20221216	20230203
L-01-1-14	1	BL	Detaljer mur M1a	var	20230203	20230203
L-01-1-15	1	BL	Detaljer mur M1b	var	20230203	20230203
L-01-1-16	1	BL	Detaljer mur M3a	var	20221216	20230203
L-01-1-17	1	BL	Detaljer skärmar S1 och S2	var	20230203	20230203



KOORDINATSYSTEM:
 SWEREF 99 18 00
 HÖJDSYSTEM:
 RH2000

1	SE PM L-01	ULN	20230203
BYGGLOVSHANDLING			
ORMINGE 46:2			
<small> UPPDRAGSLEDARE: Ake Sundvall Byggnads AB & Elisby Fastigheter AB A: ETELVA Arkitekter AB & arkitektstudia Haga K: Structor Bygg Stockholm E: Exengo V: PGB VVS & Energi AB B: Bengt Dahlgren Brand och Risk AB L: ETELVA Arkitekter AB </small>			
<small> UPPDRAG NR: 2607 </small>	<small> RITAD AV: J. KÄRLLSSON </small>	<small> HANDLÄGGARE: - </small>	
<small> DATUM: 2022-12-16 </small>	<small> ANSVARIG: U. LARSSON </small>		
<small> ORMINGE TORG NACKA MARKPLANERINGSPLAN TORG NORR </small>			
<small> SKALA: 1:200/A1 </small>	<small> NUMMER: L-01-1-10 </small>	<small> BET: 1 </small>	



KOORDINATSYSTEM:
 SWEREF 99 18 00
 HÖJDSYSTEM:
 RH2000

1	SE FM L-01	ULN	20230203
BYGGLOVSHANDLING			
ORMINGE 46:2			
UPPDRAGSLEDARE: Ake Sundvall Byggnads AB & Elisby Fastigheter AB A EITTELVA Arkitekter AB & arkitektstudia hoga K Structor Bygg Stockholm E Evengo V PGB VVS & Energi AB Br Bengt Dahlgren Brand och Risk AB L EITTELVA Arkitekter AB			
UPPDRAG NR 2607	RITAD AV J. KÄRLLSSON	HANDLÄGGARE	
DATUM 2022-12-16	ANSVARIG U. LÄRSSON		
ORMINGE TORG NACKA MARKPLANERINGSPLAN TORG SÖDER + GÅRD			
SKALA 1:200/A1	NUMMER L-01-1-11	BET 1	

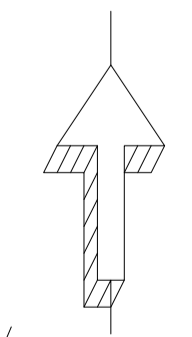

AMP

TECKENFÖRKLARING

- ARBETSOMRÅDESGRÄNS, REDDOVISAD 1 M UTANFÖR VERKLIG GRÄNS
- FASTIGHETSGRÄNS
- FASADLINJE
- BALKONGLINJE
- BYGGNAD, UNDER MARK
- KONNEKTIONSLINJE
- + 00.00 NY MARKHÖJD
- + 00.00 BEFINTLIG MARKHÖJD SOM BEVARAS
- FG+00.00 NIVÅ FÄRDIGT GOLV
- MK+0,0 MUR MED MURKRÖNSHÖJD
- M1 STÖDMUR AV TEGEL
- M2 FRISTÅENDE MUR AV TEGEL
- M3 STÖDMUR AV BETONG
- KS STÅLKANT AV TYP MILFORD CONTRAST FREESTYLE. KRING UPPHÖJDA PLANTERINGAR. KULÖR GRÅGRÖN NCS S 4005-G80Y. SYNLIG HÖJD VARIERAR 300-450 MM
- F FRIS AV BETONGMARKSTEN
- TR1 BLOCKSTEGSTRAPPA AV BETONG, MED DUBBELSIDIG HANDELDARE OCH KONTRASTMARKERING
- TR2 TRAPPA AV PLATSGJUTEN BETONG OCH BEKLÄDNAD AV KAKEL/KLINKER MED DUBBELSIDIG HANDELDARE OCH KONTRASTMARKERING
- NYTT TRÄD
- BEFINTLIGT TRÄD SOM SPARAS. EJ INMÄTT LÄGE.
- S1 SKÄRM AV TRÄ, HÖJD 1,85 M
- S2 SKÄRM AV TRÄ, HÖJD 1,1 M
- S3° STOLPE
2,5 meter hög stolpe av lackat stål, kulör NCS S 4005-G80Y. Diameter 100 mm. Förankras i fundament för bjälklag. Växtvajer av typ Vegtech Gröna vajern monteras på stolpar.
- V VAJER AV STÅL
Av typ Vegtech Gröna vajern. Stålvajer fästs mellan stolpar.
- G GRILL
- RL RÖKLUCKA
- SITTPLATS, BORD OCH BÄNKAR
- I CYKELPOLLARE
- DB LÄGBYGGD DAGVATTENBRUNN PÅ BJÄLKLAG MED KUPOLBETÄCKNING
- DB DAGVATTENBRUNN
- AR AVVATTNINGSRÄNNA
Av typ Aco-Drain Multiline V200, eller likv. Galler av sejärn
- RD1 RÄNNDAL AV BETONG
- SR STUPRÖR
- VUK VATTENUTKASTARE
- R1 FALLSKYDDSRÄCKE, HÖJD 1,1 M
Smidesräcke
- R2 FLÄTVERKSSTÄNGSEL, HÖJD 1,2 M
Svart, med grindar
- GRIND FLÄTVERKSSTÄNGSEL, HÖJD 1,2 M
Svart.

000 TRAMPSTENAR I PLANTERINGSYTA

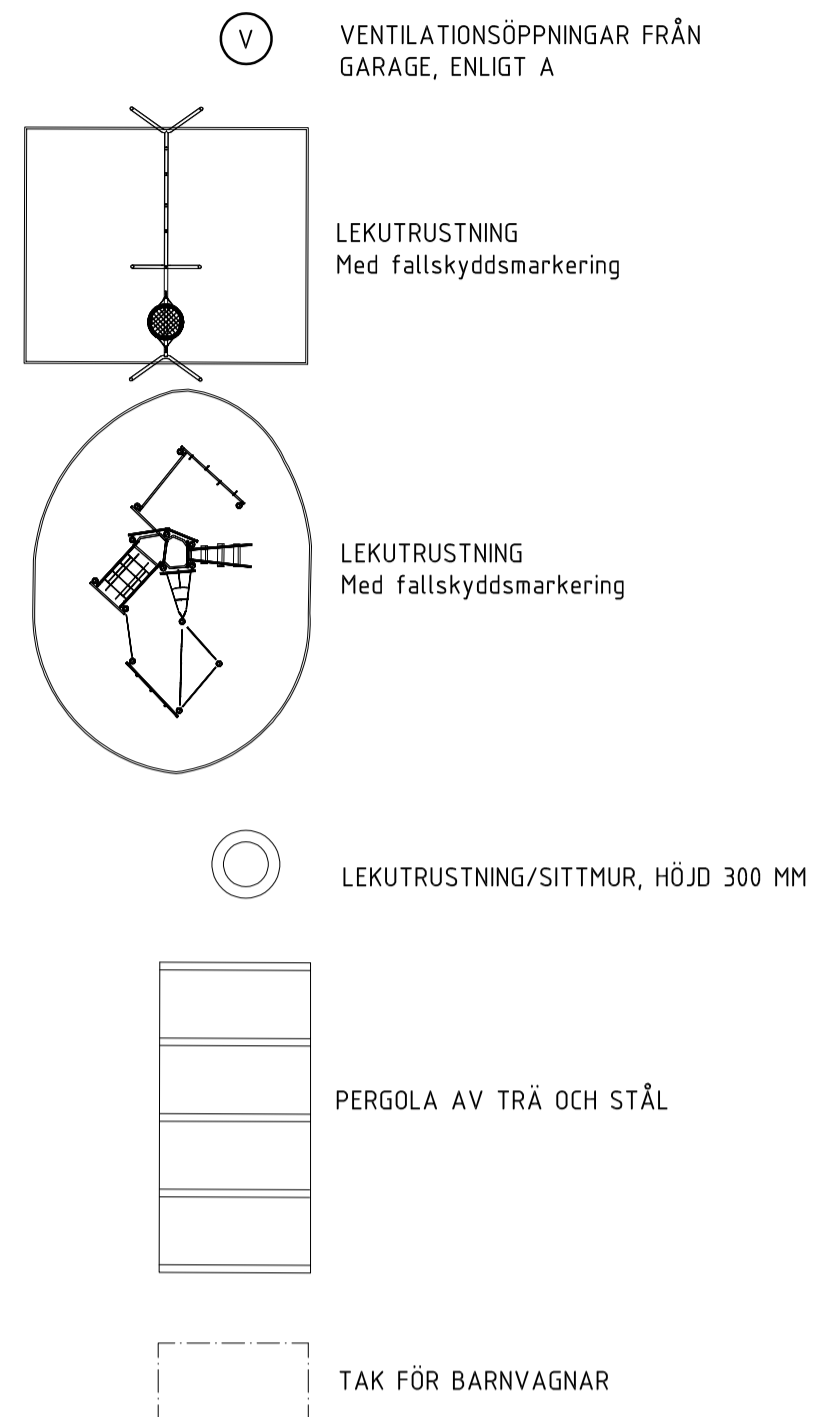

MARKÖVERBYGGNADER

- ASFALTSYTA PÅ MARK. ÅTERSTÄLLNING AV BEFINTLIG GÅNGBANA
- NY ASFALTSYTA PÅ MARK, KÖRBAR YTA
- FALLSKYDDSBARK, PÅ BJÄLKLAG
- BETONGMARKPLATTOR, PÅ BJÄLKLAG
- BETONGMARKPLATTOR, PÅ MARK
- GUMMIASFALT, PÅ BJÄLKLAG
- FORMBAR SAND, SANDLÅDA
- STENMJÖLSYTA, PÅ BJÄLKLAG
- TRÄTRALL, PÅ BJÄLKLAG

- PLANTERINGSYTA PÅ BJÄLKLAG FÖR STORA BUSKAR/SMÅ-MELLANSTORA TRÄD, 500-770 MM VÄXTJORD MED INBLANDNING AV FUKTHÅLLANDE PIMPSTEN. VÄXTBÄDDAR RENAR OCH FÖRDRÖJER DAGVATTEN.
- PLANTERINGSYTA PÅ BJÄLKLAG FÖR SMÅ BUSKAR OCH PERENNER, 300-450 MM VÄXTJORD MED INBLANDNING AV FUKTHÅLLANDE PIMPSTEN. VÄXTBÄDDAR RENAR OCH FÖRDRÖJER DAGVATTEN.
- PLANTERINGSYTA PÅ BJÄLKLAG FÖR GRÄS, 200-400 MM VÄXTJORD MED INBLANDNING AV FUKTHÅLLANDE PIMPSTEN. VÄXTBÄDDAR RENAR OCH FÖRDRÖJER DAGVATTEN.
- PLANTERINGSYTA, I MARK
- SKELETTJORD, I MARK

ANMÄRKNING

INOM OMRÅDE MED PLANBESTÄMMELSE B1 UTGÖRS MINST 50% AV GÅRDSYTOR AV PLANTERINGSYTOR. PLANTERINGSYTORNAS VÄXTBÄDDAR UTFÖRS MED INNEHÅLL AV FUKTHÅLLANDE PIMPSTEN ELLER LIKVÄRDIGT FÖR ATT RENA OCH FÖRDRÖJA DAGVATTEN FRÅN TAK OCH HÅRDOGJORDA YTOR. UPPHÖJDA VÄXTBÄDDAR MED JORDDJUP 500-770 MM MÖJLIGGÖR PLANTERING AV TRÄD.

KOORDINATSYSTEM:
SWEREF 99 18 00
HÖJDSYSTEM:
RH2000

1	SE PM L-01	ULN	20230203
BYGGLOVSHANDLING			
ORMINGE 4:6:2			
<small>BYGGLOV</small> Ake Sundvall Byggnads AB & Elisby Fastigheter AB <small>ARKITECTUR</small> ETELVA Arkitekter AB & arkitektstudia Haga <small>KONSTRUKTION</small> Structor Bygg Stockholm <small>BYGGLOV</small> Exengo <small>BYGGLOV</small> PGB VVS & Energi AB <small>BYGGLOV</small> Bengt Dahlgren Brand och Risk AB <small>BYGGLOV</small> ETELVA Arkitekter AB			
UPPDRAG NR 2607	RITAD AV J. KARLSSON	HANDLÄGGARE -	
DATUM 2022-12-16	ANSVARIG U. LARSSON		
ORMINGE TORG NACKA TECKENFÖRKLARING			
SKALA 1:200/A1	NUMMER L-01-1-12	BET 1	

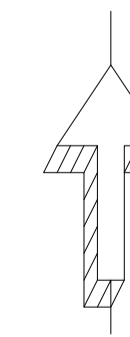

PRINCIPDETALJ SKÄRMTAK FÖR BARNVAGNAR

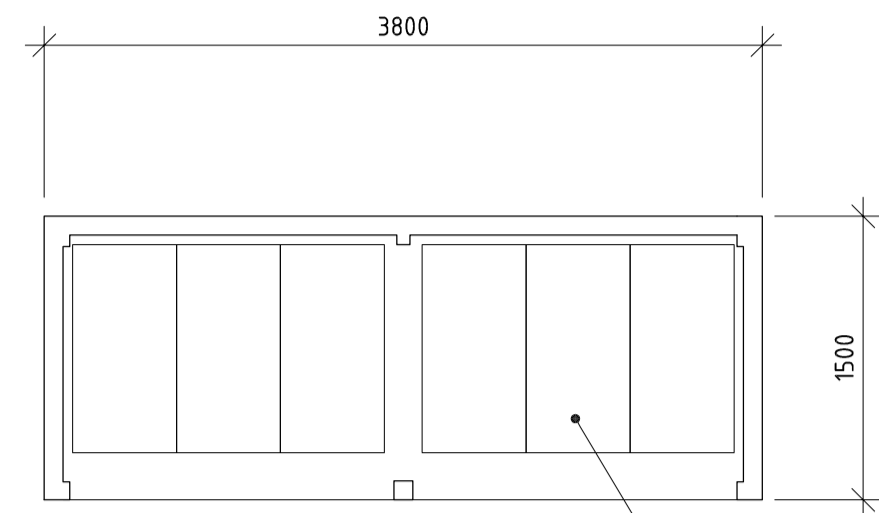

PLAN
SKALA 1:40

DIMENSIONERANDE BARNVAGN 550X1100

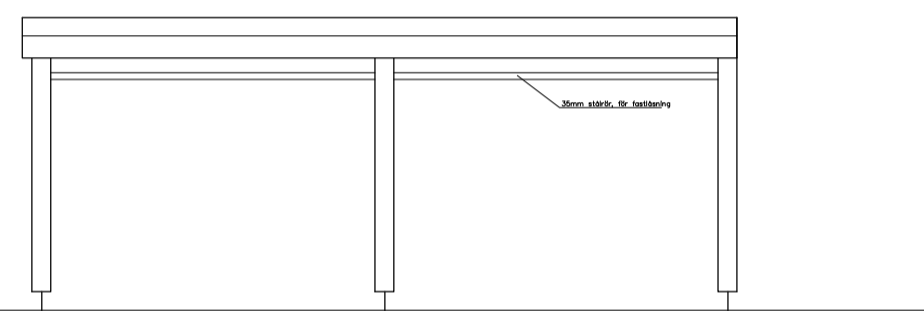

FASAD FRAMIFRÅN
SKALA 1:40

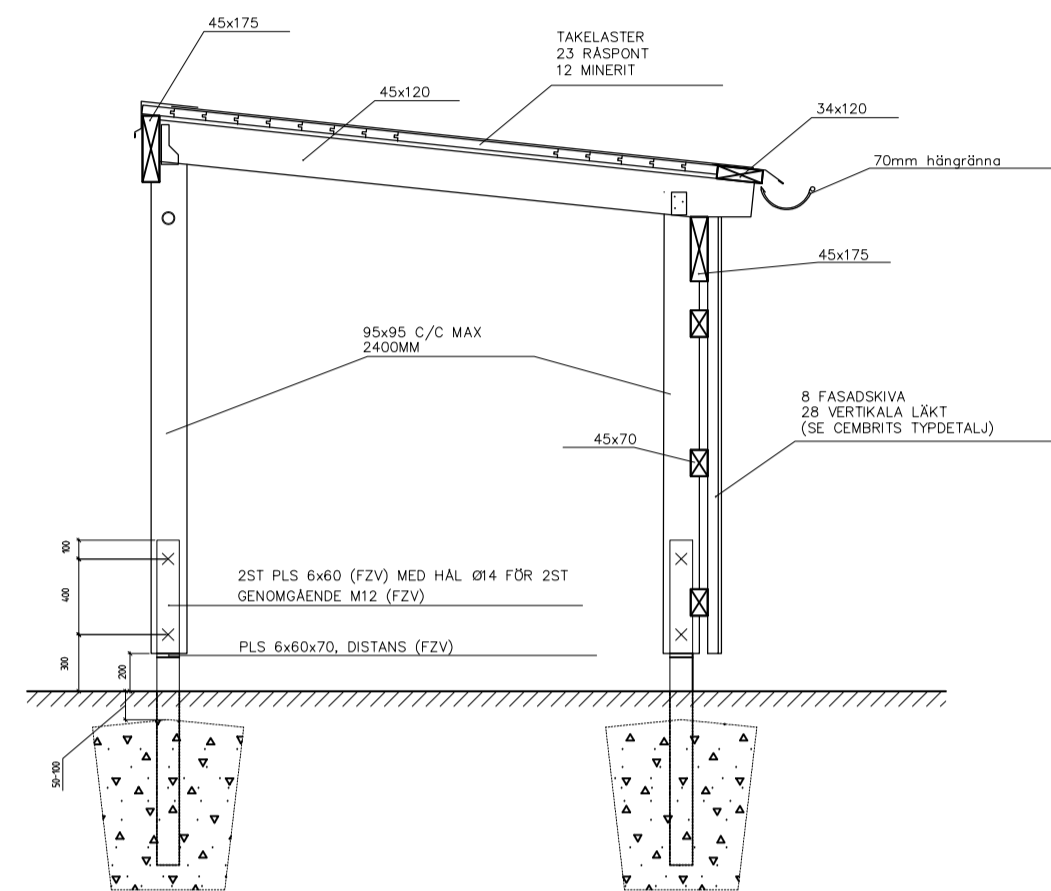

SEKTION
SKALA 1:20

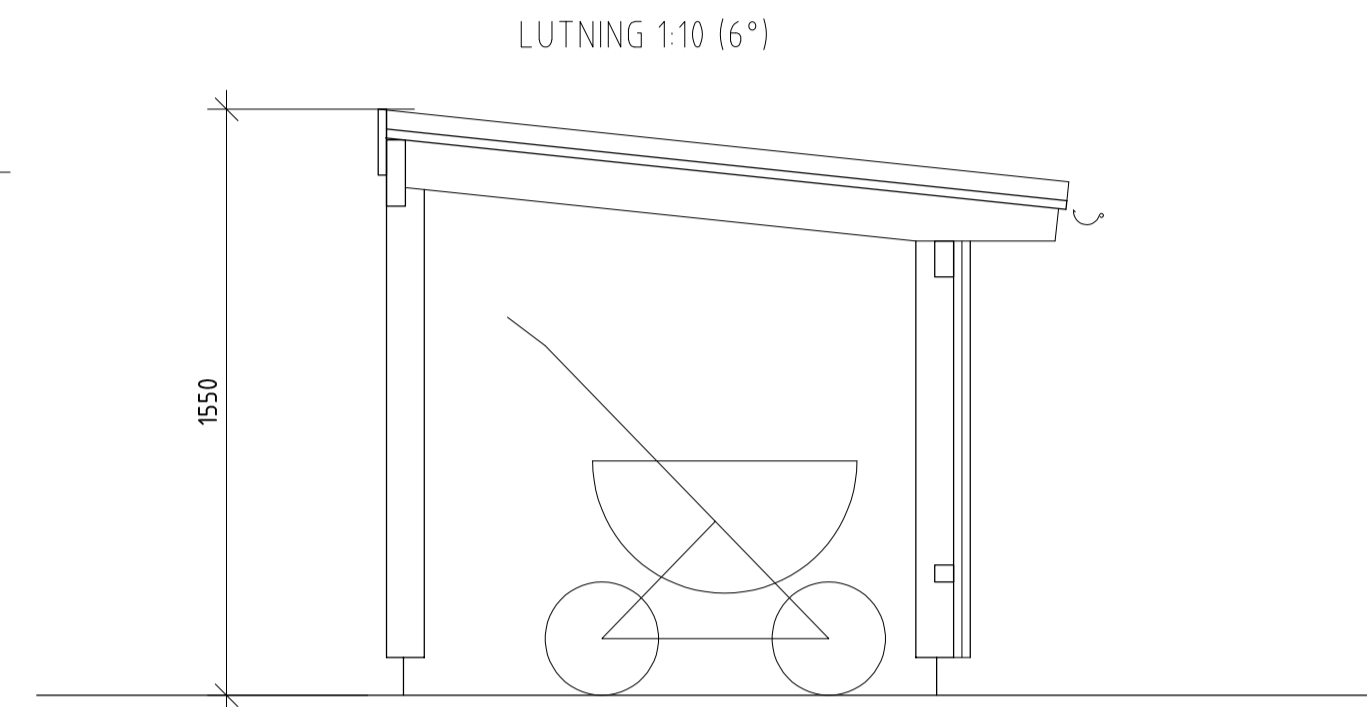

SEKTION
SKALA 1:20

LUTNING 1:10 (6°)

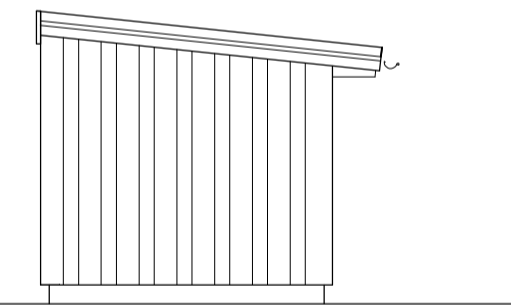

GAVELFASAD
SKALA 1:40

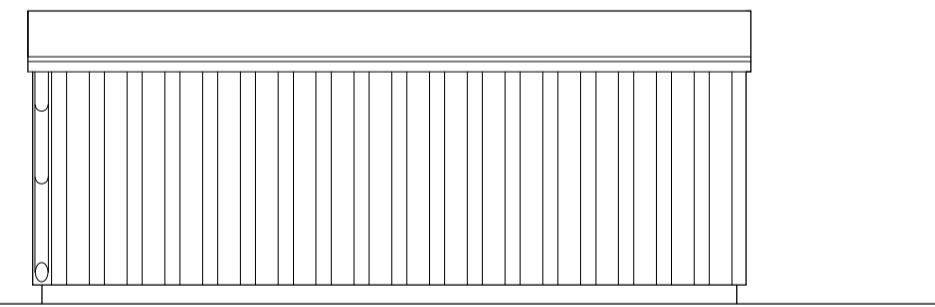

FASAD BAKIFRÅN
SKALA 1:40

FÖRESKRIFTER

ALLA MÅTT MM

ALLT TRÄ FSC- ELLER PEFC-MÄRKT FURU AV TYP
ORGANOWOOD, THERMOWOOD ELLER LIKVÄRDIGT
MILJÖKLASSAT VIRKE.

KOORDINATSYSTEM:
SWEREF 99 18 00
HÖJDSYSTEM:
RH2000

1	SE PM L-01	ULN	20230203
BYGGLOVSHANDLING			
ORMINGE 4:6:2			
<small>ANSÖKAN</small> Åke Sundvall Byggnads AB & Elisabeth Fastigheter AB <small>A</small> ETTTELVA Arkitekter AB & arkitektstudia hoga <small>K</small> Structor Bygg Stockholm <small>E</small> Exengo <small>V</small> PGB VVS & Energi AB <small>B</small> Bengt Dahlgren Brand och Risk AB <small>L</small> ETTTELVA Arkitekter AB			
UPPDRAG NR 2607	RITAD AV J. KÄRLSSON	HANDLÄGGARE -	
DATUM 2022-12-16	ANSVARIG U. LÄRSSON		
ORMINGE TORG NACKA SKÄRMTAK BARNVAGNAR			
SKALA 1:40/A1	NUMMER L-01-1-13	BET 1	

DETALJER MUR M1a

Skala 1:50

PLAN

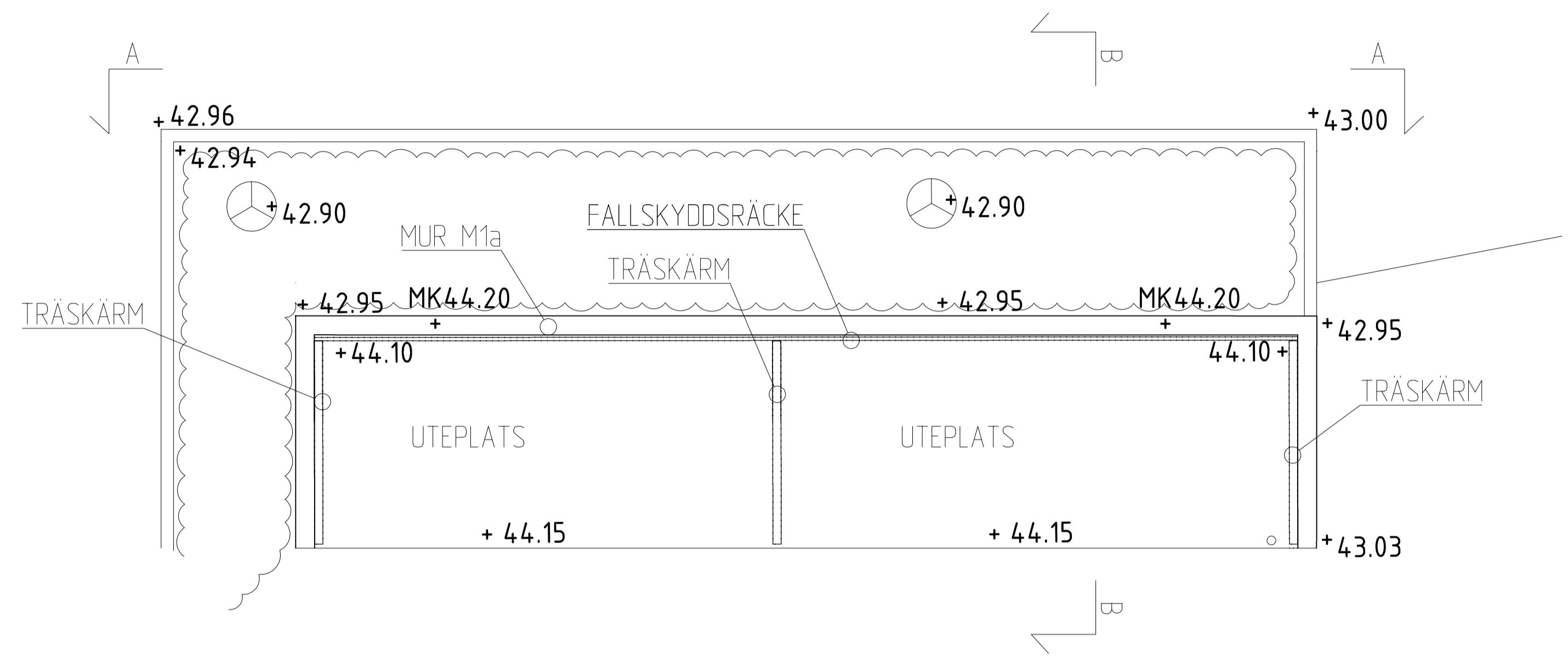

FASAD A-A

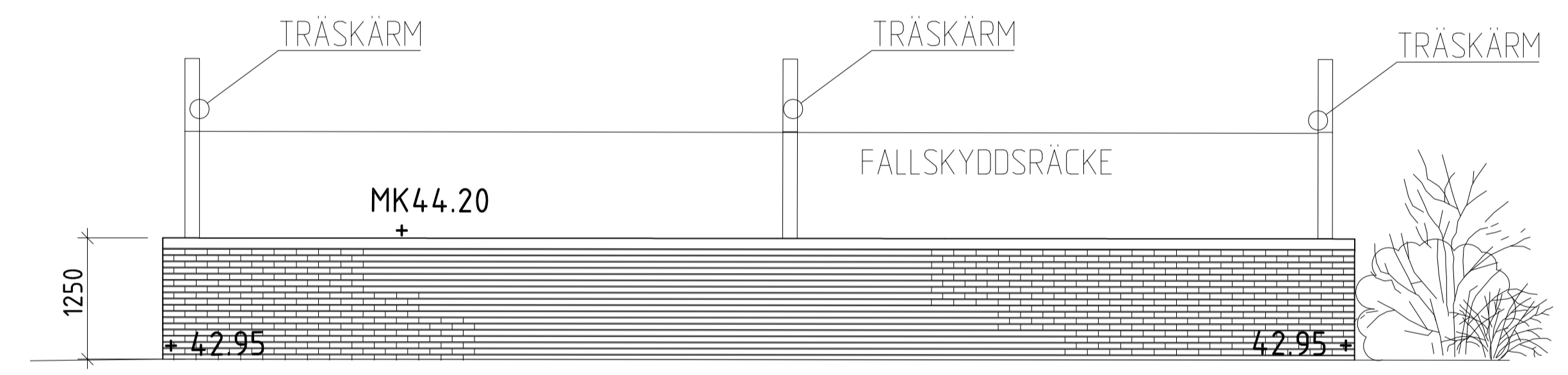

SEKTION B-B

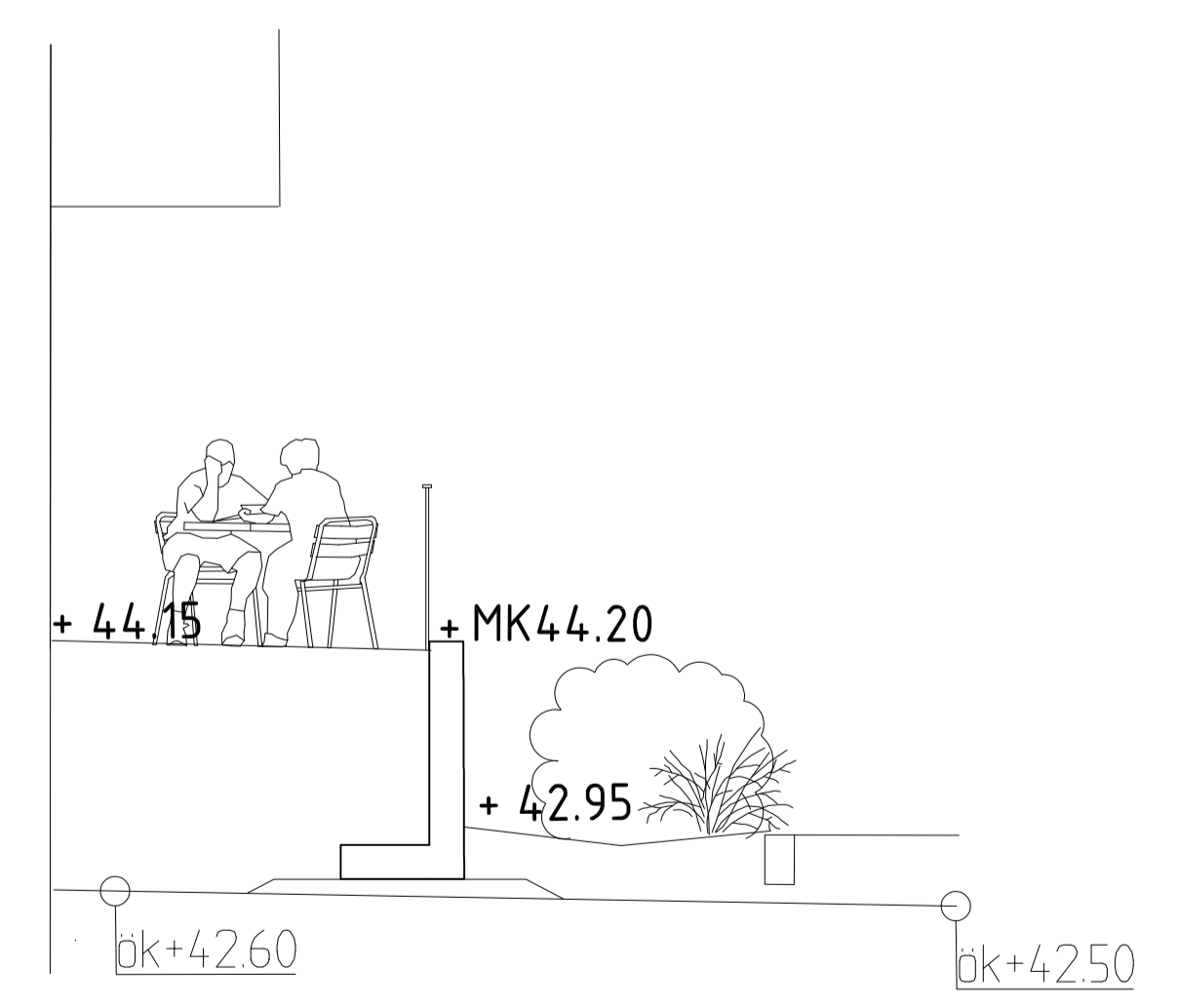

FÖRESKRIFTER

ALLA MÅTT I MM

STÖDMURAR AV BETONG MED TEGELKRÖN OCH TEGELBEKLÄDNAD, AV TYP BARA MINERALER BARA-MUREN. TEGEL AV TYP WIENERBERGER EW 2745 GREY SMOKE, ELLER LIKVÄRDIGT.

KOORDINATSYSTEM:
SWEREF 99 18 00
HÖJDSYSTEM:
RH2000

1	SE PM L-01	ULN	20230203
BYGGLOVSHANDLING			
ORMINGE 4:6:2			
<small> A ETELVA Arkitekter AB & arkitektstudia Haga K Structor Bygg Stockholm E Exengo V PGB VVS & Energi AB Br Bengt Dahlgren Brand och Risk AB L ETELVA Arkitekter AB </small>			
UPPDRAG NR 2607	RITAD AV J. KARLSSON	HANDLÄGGARE -	
DATUM 2022-12-16	ANSVARIG U. LARSSON		
ORMINGE TORG NACKA DETALJER MUR M1a			
SKALA 1:50/A1	NUMMER L-01-1-14	I BET 1	

DETALJER MUR M1b

Skala 1:50

PLAN

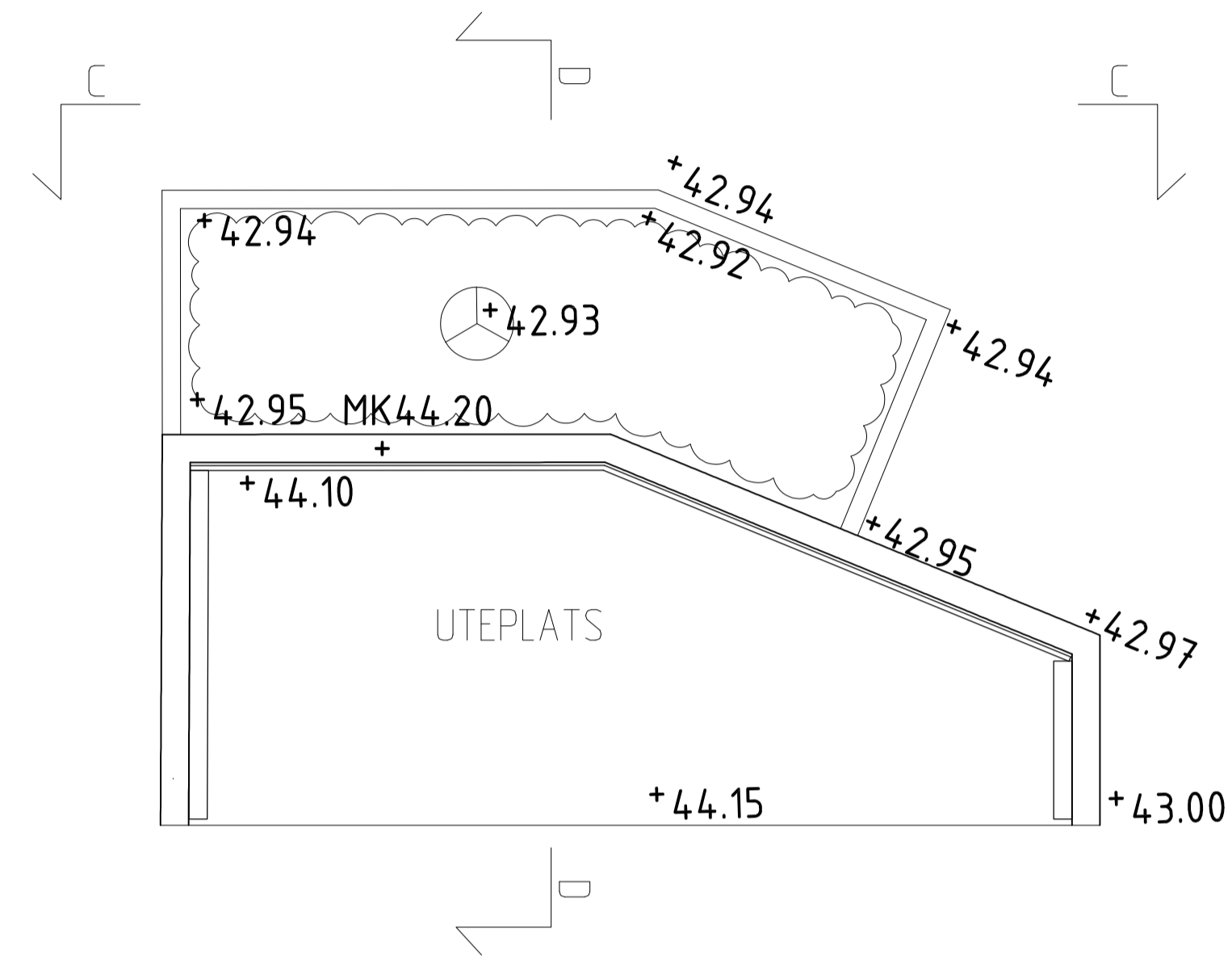

ELEVATION C-C

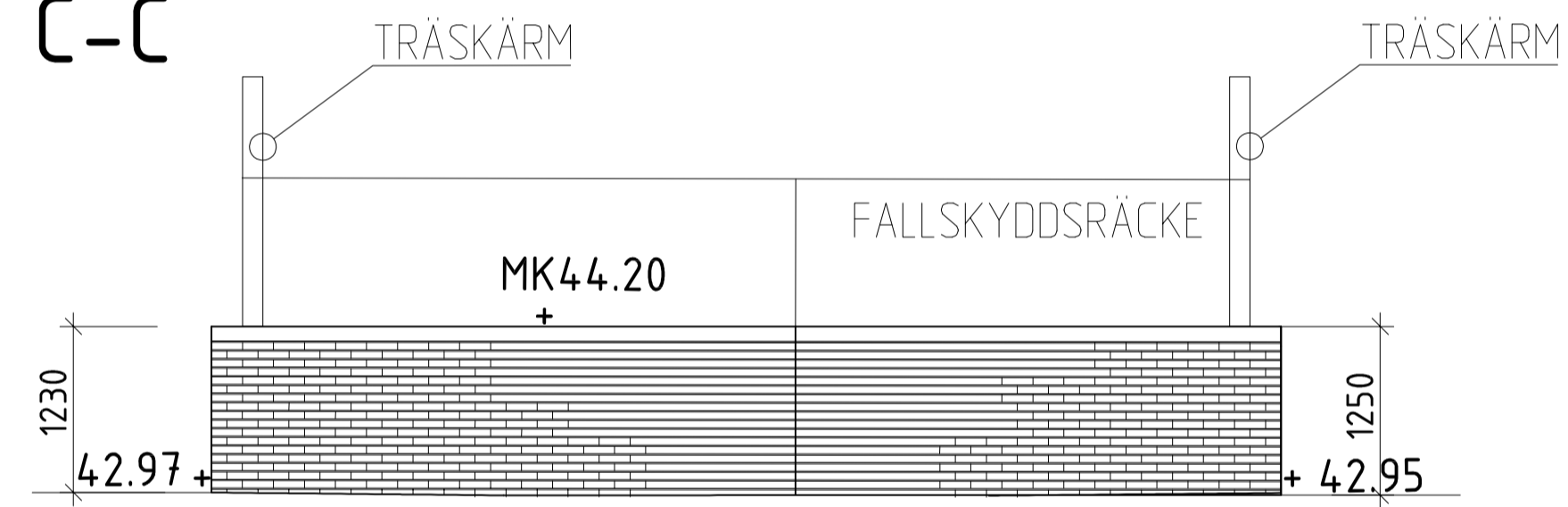

SEKTION D-D

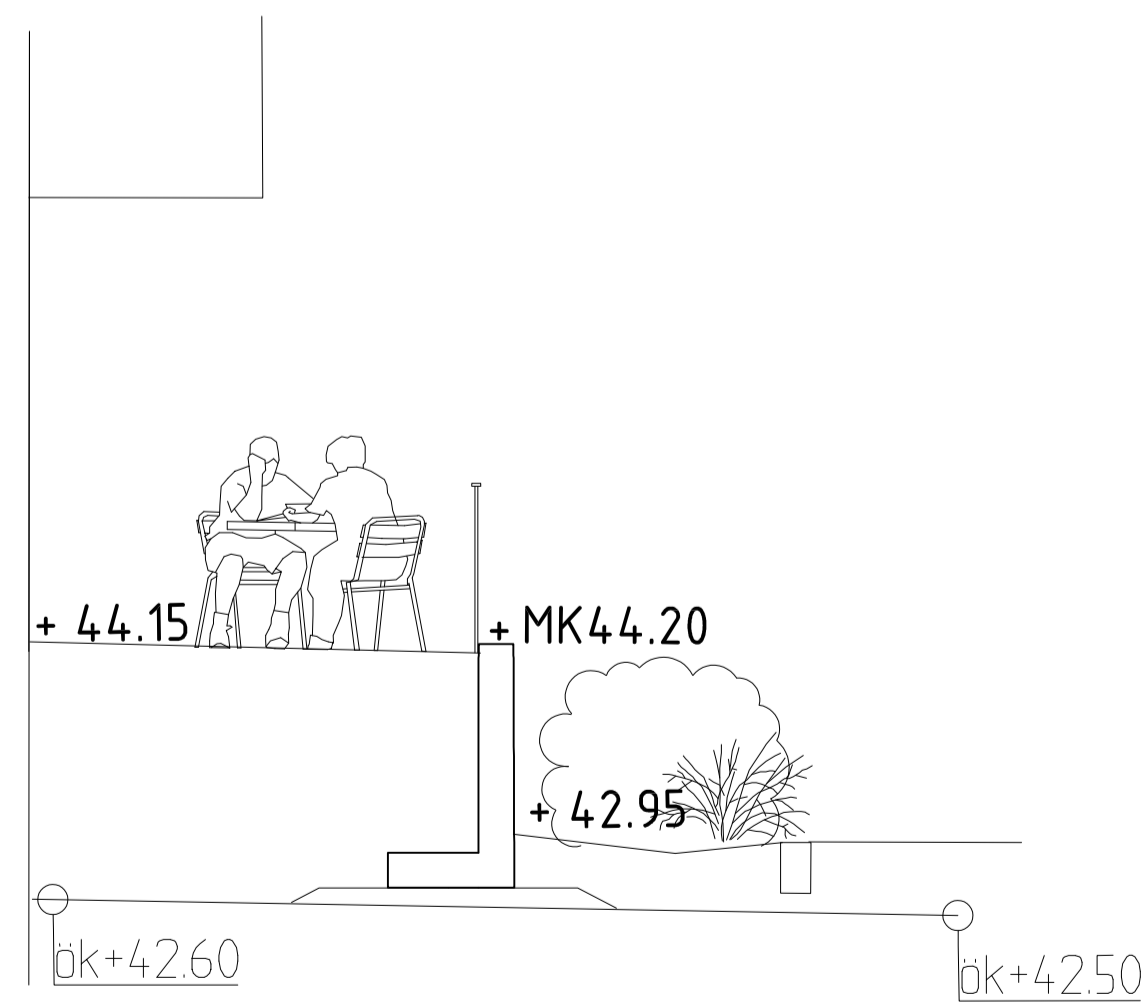

FÖRESKRIFTER

ALLA MÅTT I MM

STÖDMURAR AV BETONG MED TEGELKRÖN OCH TEGELBEKLÄDNAD, AV TYP BARA MINERALER BARA-MUREN. TEGEL AV TYP WIENERBERGER EW 2745 GREY SMOKE, ELLER LIKVÄRDIGT.

KOORDINATSYSTEM:
SWEREF 99 18 00
HÖJDSYSTEM:
RH2000

1	SE PM L-01	ULN	20230203
BYGGLOVSHANDLING			
ORMINGE 4:6:2			
<small> A ETELVA Arkitekter AB & arkitektstudia haga K Structor Bygg Stockholm E Exengo V PGB VVS & Energi AB Br Bengt Dahlgren Brand och Risk AB L ETELVA Arkitekter AB </small>			
UPPDRAG NR 2607	RITAD AV J. KARLSSON	HANDLÄGGARE -	
DATUM 2022-12-16	ANSVARIG U. LARSSON		
ORMINGE TORG NACKA DETALJER MUR M1b			
SKALA 1:50/A1	NUMMER L-01-1-15	BET 1	

DETALJER MUR M3a SKALA 1:50

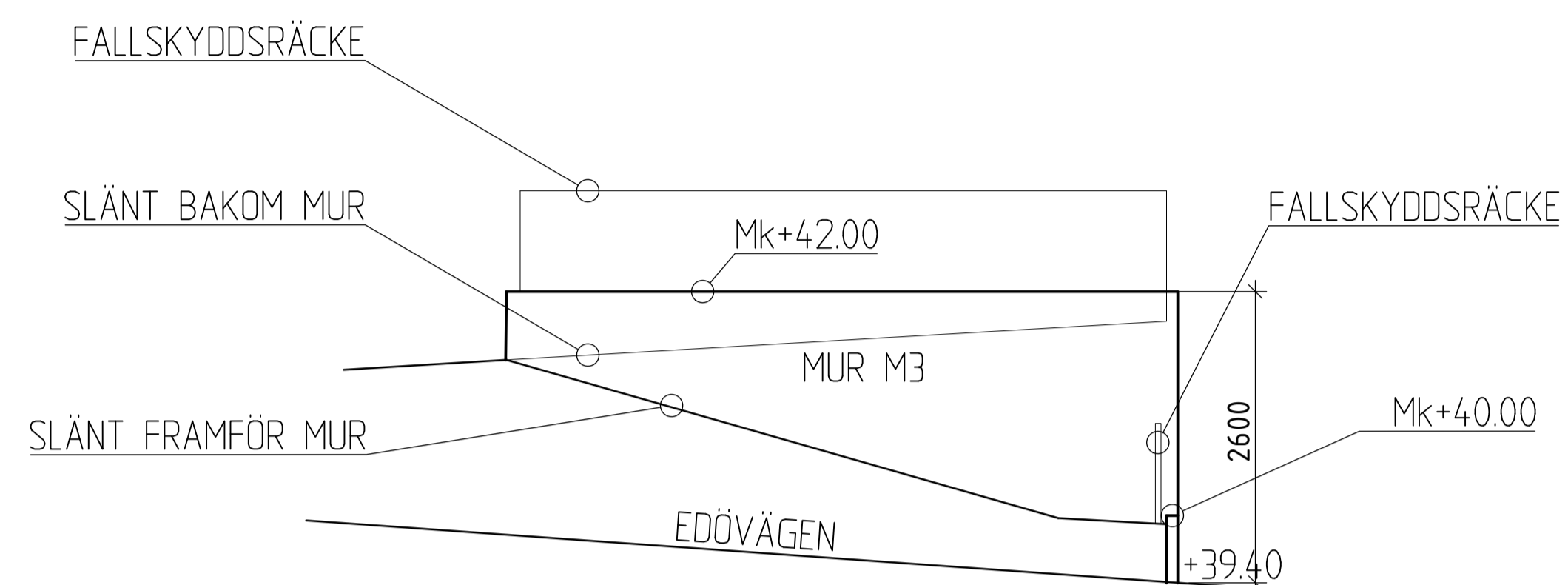

ELEVATION MUR M3a VID GARAGEINFART, SEDD FRÅN EDÖVÄGEN Skala 1:50

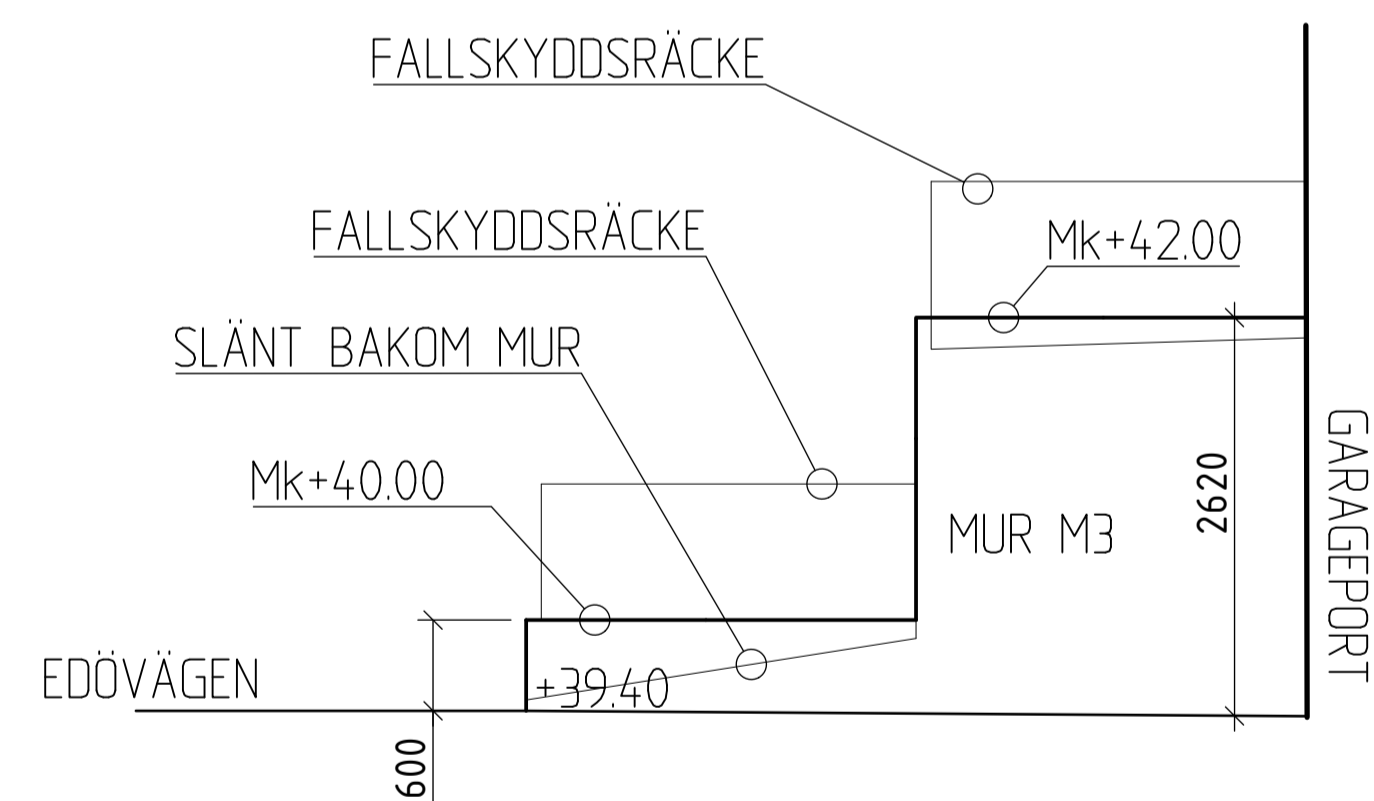

ELEVATION MUR M3a VID GARAGEINFART, SEDD FRÅN GARAGEINFARTEN Skala 1:50

FÖRESKRIFTER

ALLA MÅTT MM

STÖDMURAR AV BETONG AV TYP ST:ERIKS
L-STÖD OCH T-STÖD. GRÅ SLÄT YTA.

KOORDINATSYSTEM:
SWEREF 99 18 00
HÖJDSYSTEM:
RH2000

1	SE PM L-01	ULN	20230203
BYGGLOVSHANDLING			
ORMINGE 4:6:2			
<small>ANSÖKAN: Ake Sundvall Byggnads AB & Elisby Fastigheter AB</small>			
<small>A</small>	<small>ETTELVA Arkitekter AB & arkitektstudio hoga</small>		
<small>K</small>	<small>Structor Bygg Stockholm</small>		
<small>E</small>	<small>Exengo</small>		
<small>V</small>	<small>PG& VVS & Energi AB</small>		
<small>B</small>	<small>Bengt Dahlgren Brand och Risk AB</small>		
<small>L</small>	<small>ETTELVA Arkitekter AB</small>		
<small>UPPDRAG NR</small>	<small>2607</small>	<small>RITAD AV</small>	<small>J. KARLSSON</small>
<small>DATUM</small>	<small>2022-12-16</small>	<small>ANSVARIG</small>	<small>U. LARSSON</small>
<small>ORMINGE TORG NACKA DETALJER MUR M3a</small>			
<small>SKALA</small>	<small>NUMMER</small>	<small>I BET</small>	
<small>1:50/A1</small>	<small>L-01-1-16</small>	<small>1</small>	

PRINCIPDETALJER S1 OCH S2, SKÄRMAR VID UTEPLATSER
SKALA 1:20

S1, TVÄRSEKTION

SKALA 1:20/A1 1:40/A3

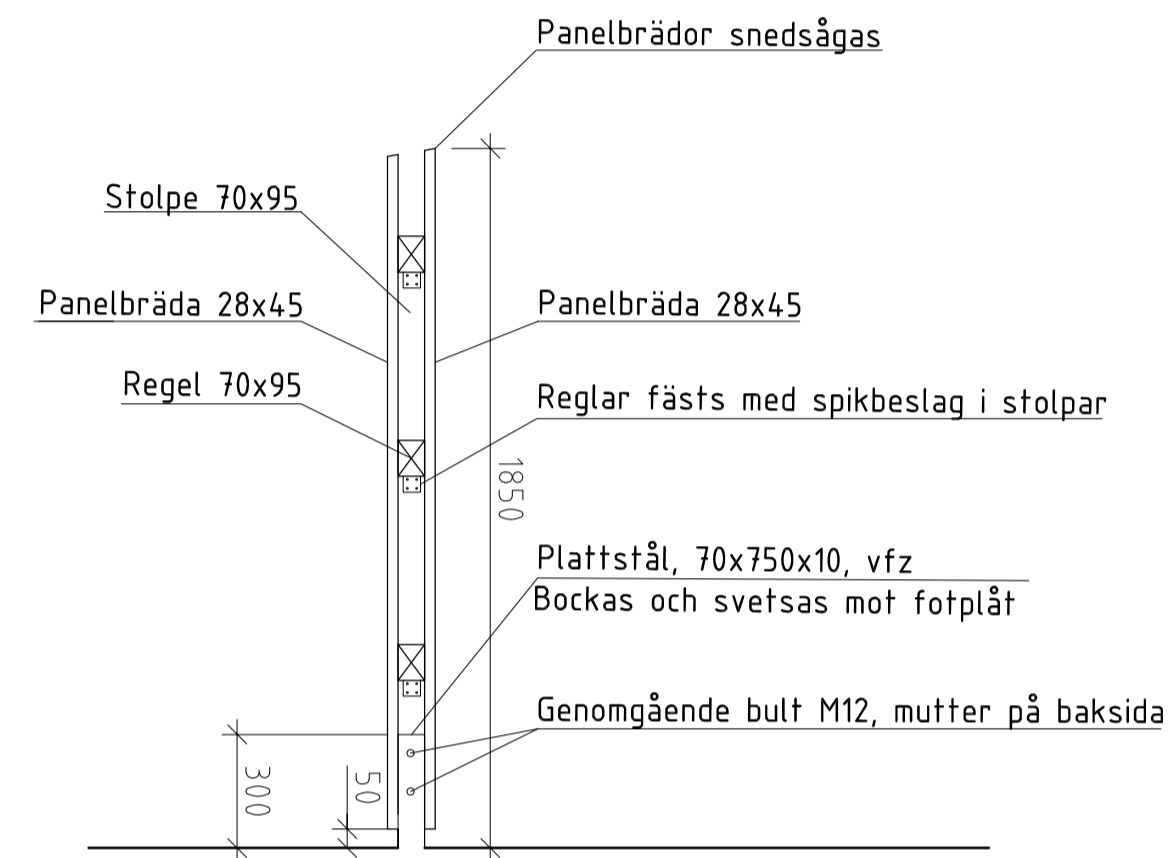

S1, LÄNGDSEKTION, GENOMSKÄRNING

SKALA 1:20/A1 1:40/A3

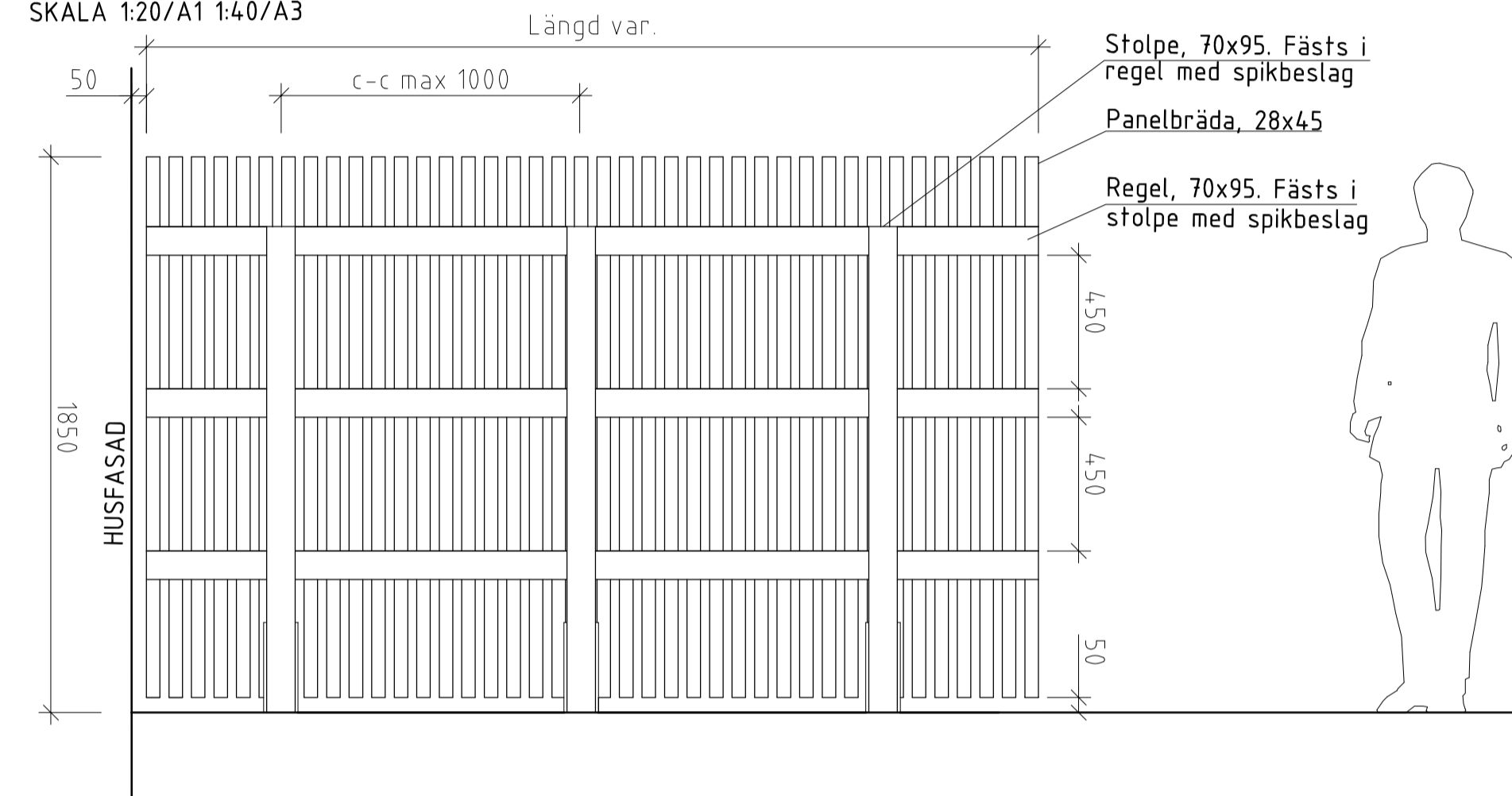

S1, S2, PRINCIPSEKTION HORIZONTELL GENOMSKÄRNING

SKALA 1:5/A1 1:10/A3

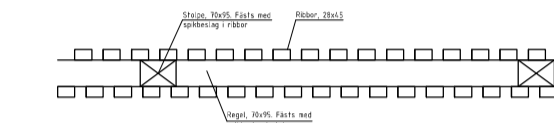

S2, TVÄRSEKTION

SKALA 1:20/A1 1:40/A3

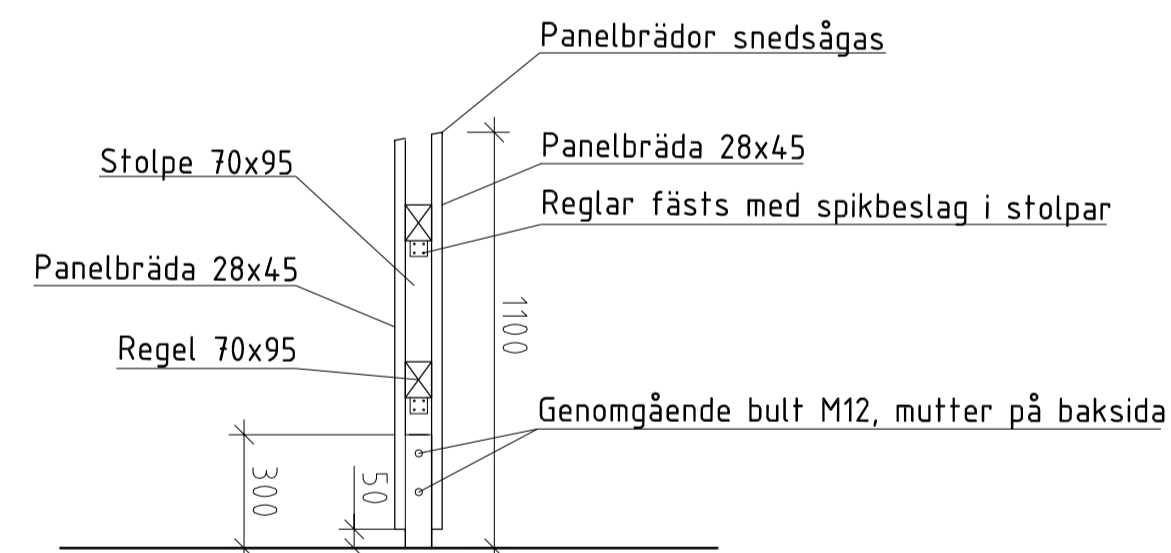

S2, LÄNGDSEKTION, GENOMSKÄRNING

SKALA 1:20/A1 1:40/A3

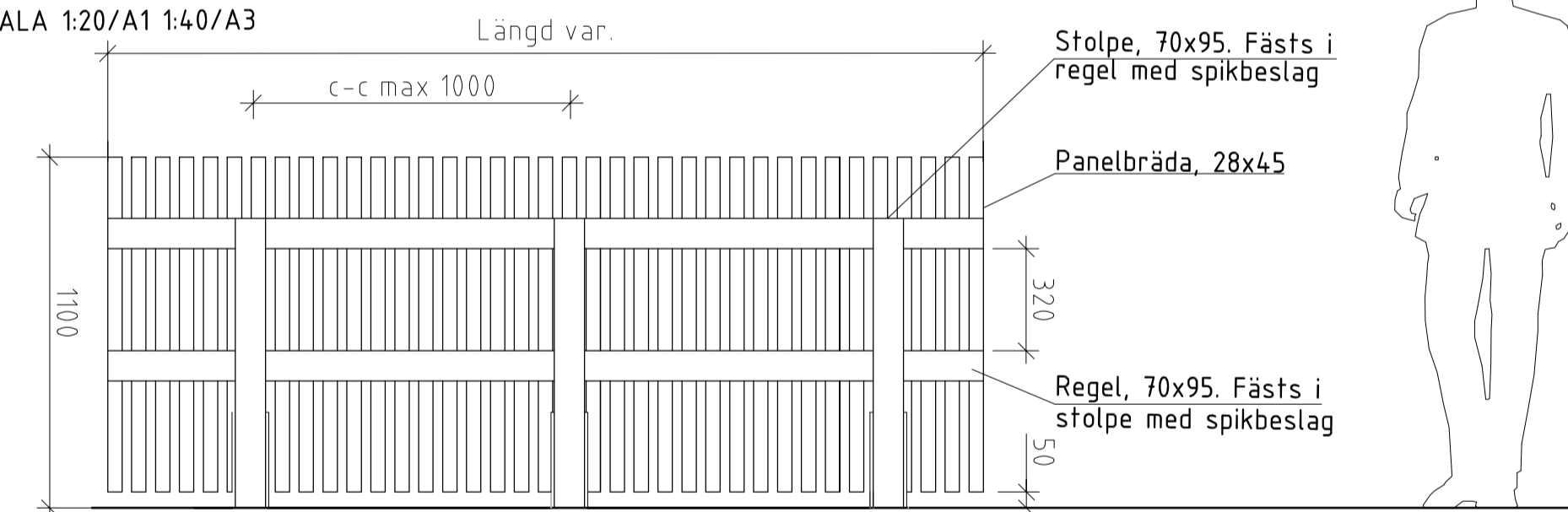

FÖRESKRIFTER

ALLT VIRKE AV SVANENMÄRKT FURU, TÄCKMÅLAS
MED KULÖR NCS S4005-G80Y, GRÅGRÖN

Stolpe 70x95 mm
Panelbräda 28x45 mm
Regel 70x95 mm
Panelbrädorna skruvas i stolpe med rostfri
trallskruv, 30 mm mellan bräderna. Alla skruvar
försänkes.
Reglar fästs med spikbeslag i stolpar.
Panelbrädor sätts på båda sidorna av reglerna och
ska placeras "saxade" så att insyn förhindras.

KOORDINATSYSTEM:
SWEREF 99 18 00
HÖJDSYSTEM:
RH2000

1	SE PM L-01	ULN	20230203
BYGGLOVSHANDLING			
ORMINGE 4:6:2			
<small> A ETELVA Arkitekter AB & arkitektstudia hoga K Structor Bygg Stockholm E Exengo V PGB VVS & Energi AB Br Bengt Dahlgren Brand och Risk AB L ETELVA Arkitekter AB </small>			
UPPDRAG NR 2607	RITAD AV J. KÄRLLSSON	HANDLÄGGARE -	
DATUM 2022-12-16	ANSVARIG U. LÄRSSON		
ORMINGE TORG NACKA DETALJER SKÄRMAR S1 OCH S2			
SKALA 1:50/A1	NUMMER L-01-1-17	I BET 1	

ÄNDRINGS-PM

Projektnamn	Projektnummer	Ort
Orminge 46:2, Bygglövshandling	2607	Nacka
Datum	Senaste revidering	Signatur
2022-12-16	2023-02-03	Ulla Larsson

PM-L-02

RITN NR	BET	ÄNDRINGEN AVSER	NOTERINGAR
L-01-1-10	1	Generell revidering: Ritningsnumrering p.g.a. tillkommande ritningar	
L-01-1-11	1	Generell revidering: Komplettering markhöjder och murkrön	
L-01-1-12	1	Generell revidering: komplettering markhöjder och murkrön. Nya beteckningar KS, mur M1a, M1b, M3a. Planteringsytor utökade för minst 50% av gårdsytor med bestämmelse b1. Trampstenar tillkommer vid gårdar.	
L-01-1-13	1	Teckenförklaring kompletterad med KS, trampstenar. Höjd för skärm S1 ändrad till 85 m. Förklaringar för planteringsytor förtydligade avseende tjocklek, omfattning och fukthållande förmåga.	
		Höjd på skärmtak justerat till 1,55 m.	

RITN NR	BET	ÄNDRINGEN AVSER	NOTERINGAR
L-01-1-14	1	Ny ritning, detaljer mur M1a	
L-01-1-15	1	Ny ritning, detaljer mur M1b	
L-01-1-16	1	Nytt ritningsnummer för detaljritning för mur M3. Ny beteckning M3a.	
L-01-1-17	1	Ny ritning, detaljritning för skärmar S1 och S2.	