

ARKIV

FÖRESKRIFTER

Alla mått anges i mm.

NACKA KOMMUN
BYGGLOVENHETEN
2015-11-25
B 2015-2013



FASAD MOT VÄSTER

NACKA KOMMUN
BESLUT

2017-04-19

MSN § 91/L

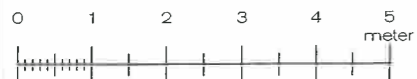

| | | | |
|---|-----------------|-------------|------|
| BYTT | ÄNDRINGEN AVSER | DATUM | SIGN |
| STATUS BYGGLOVSHANDLING | | | |
| CASPI arkitektur & bygg | | | |
| LÖPNING NR | RITAD AV | HANDLAGGARE | |
| LUNDGREN | HC | H. CASPI | |
| DATUM | ANSVARE | | |
| 2015 10 09 | HC | | |
| KUMMELNÄS 7:12 ALTAN TILLBYGGNAD FASAD MOT VÄSTER | | | |
| SKALA | FURNITUR | BYTT | |
| A3 1:100 | A303.002-1 | - | |

ARKIV

FÖRESKRIFTER

Alla mått anges i mm.

NACKA KOMMUN
BYGGLOVENHETEN

2015-11-25

B 2015-2003

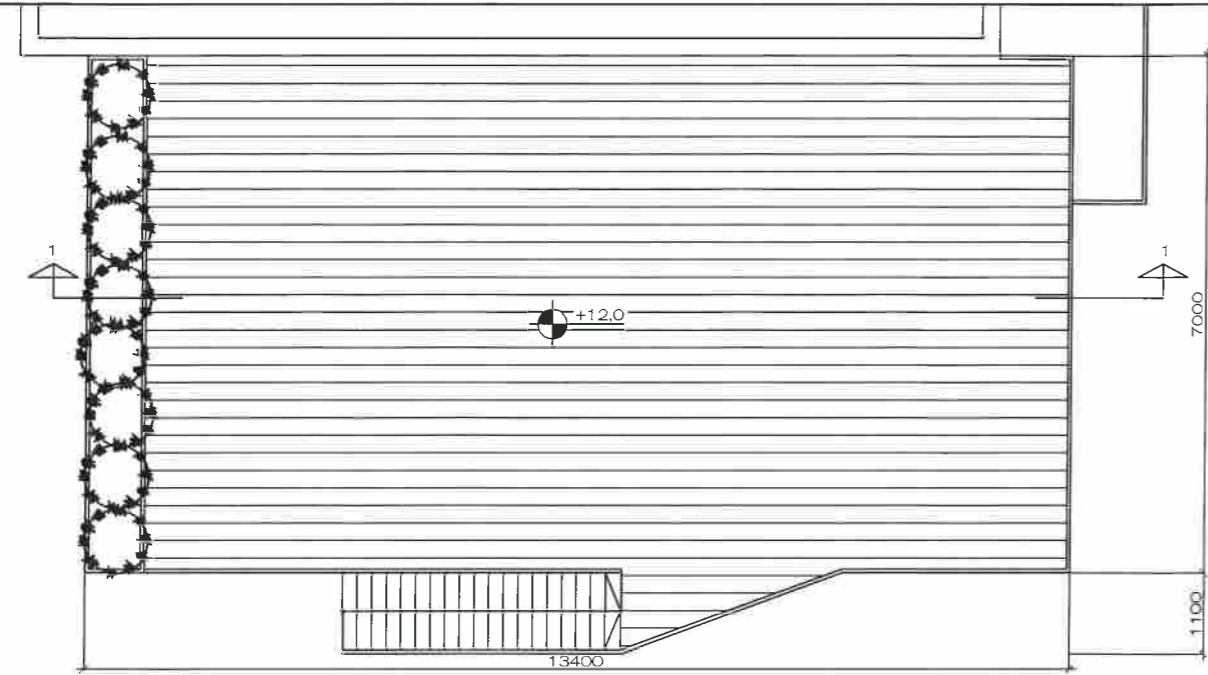

PLAN



SEKTION 1-1

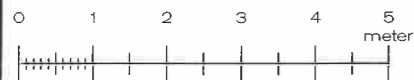

NACKA KOMMUN
BESLUT

2017-04-19

MSN § 91/L

| | | | |
|-----------------------------------|------------------|-------------|------|
| BET | ÄNDRINGEN AVSER | DATUM | SIGN |
| STATUS | BYGGLOVSHANDLING | | |
| CASPI arkitektur & bygg | | | |
| UPPDRAGS NR | BETAD AV | HANDLEDGARE | |
| LUNDGREN | HC | H. CASPI | |
| DATUM | ANSVARIG | | |
| 2015 10 09 | HC | | |
| KUMMELNÄS 7:12 | | | |
| ALTAN TILLBYGGNAD | | | |
| PLAN & SEKTION 1-1 | | | |
| SKALA | NUMMER | BET | |
| A3 1:100 | A303.003 | - | |

FÖRESKRIFTER

Alla mått anges i mm.

NACKA KOMMUN
BYGGLOVSHANDLING

2015-11-25

5 2015-2013



FASAD MOT NORR

NACKA KOMMUN
BESLUT

2017-04-19

MSN § 91/L

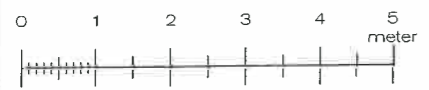

| | | | |
|-----------------------------------|-----------------|-------------|------|
| BET | ÄNDRINGEN AVSER | DATUM | SIGN |
| STATUS | | | |
| BYGGLOVSHANDLING | | | |
| CASPI arkitektur & bygg | | | |
| LÖPNUMMER | RITAD AV | HANDLAGGARE | |
| LUNDGREN | HC | H. CASPI | |
| DATUM | ANSVARIG | | |
| 2015 10 09 | HC | | |
| KUMMELNÄS 7:12 | | | |
| AL TAN TILLBYGGNAD | | | |
| FASAD MOT NORR | | | |
| SKALA | NUMMER | BET | |
| A3 1:100 | A303.002-3 | - | |

ARKIV

FÖRESKRIFTER

Alle mått anges i mm.

NACKA KOMMUN
BYGGLOVENHETEN
2015-11-25
B 2015-2003



FASAD MOT SÖDER

NACKA KOMMUN
BESLUT

2017-04-19

MSW § 91/2

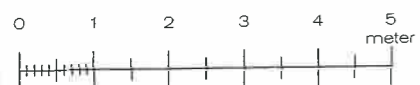

| BET | JÄRNINGEN AVSER | DATUM | SEN |
|-----------------------------------|-----------------|-------------|-----|
| STATUS | | | |
| BYGGLOVSHANDLING | | | |
| CASPI arkitektur & bygg | | | |
| LIPPEVÄRDI NR | RITAD AV | HANDLAGGARE | |
| LUNDGREN | HC | H. CASPI | |
| DATUM | ANSVARIG | | |
| 2015-10-09 | HC | | |
| KUMMELNÄS 7:12 | | | |
| ALTAN TILLBYGGNAD | | | |
| FASAD MOT SÖDER | | | |
| SKALA | HUMNER | BET | |
| A3 1:100 | A303:0022 | | |