

FASAD MOT VÄSTER (SKOGEN)



FASAD MOT ÖSTER



FASAD MOT SÖDER (SKOLGÅRDEN)

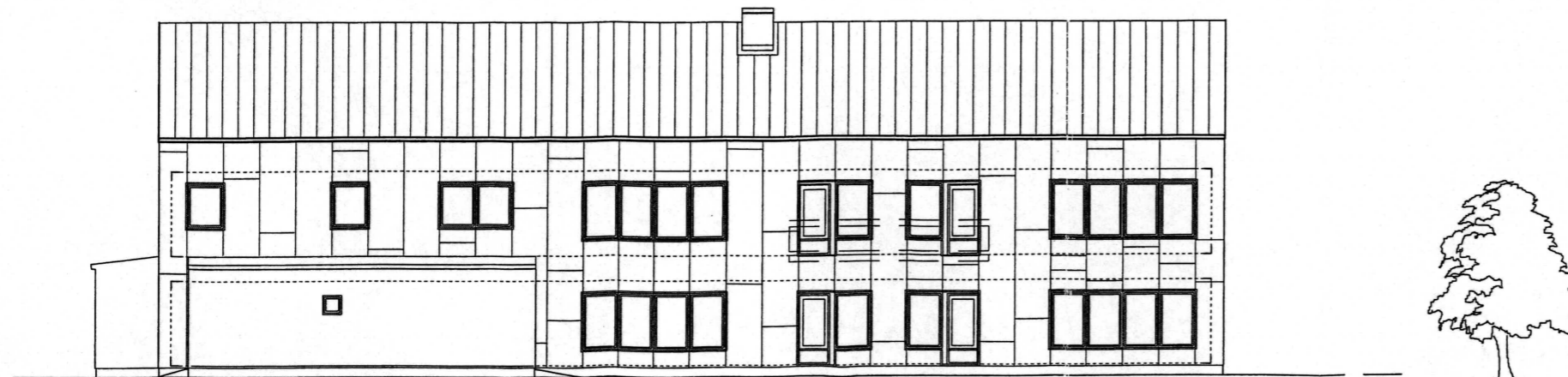

FASAD MOT NÖRR

FÖRKLARINGAR

Alla mått i meter.

FASAD PÅ STÖRRE BYGGNADSKROPP BEKLÄDES MED FIBERCEMENTPLATTOR I VARIANDE GRÖNA TONER. KULÖRER ENLIGT SENARE PROJEKTERING.

TAK TÄCKES MED PLÅT, ZINKGRÅ KULÖR.

FÖNSTERPARTIER SAMT UTV PLÅT-KOMPLETTERING LACKERAS I KULÖR LIKA TAKTÄCKNING.

LÄGRE UTBYGGNADER BEKLÄDESS MED PLÅT ALT FIBERCEMENTSKIVOR I GRÅ TON.

HÄNVISNINGAR

NACKA KOMMUN  
DELEGATIONSBeslut

2011-05-02 *ms*

*SD/087*

NACKA KOMMUN  
BYGGLOVENHETEN

2011-04-13

*233 1331/2010*

BET	ANT	ÄNDRING AVSER	DATUM
<b>FÖRSKOLA RYSSVIKEN DEL AV SICKLAÖN 40:11 NACKA BYGGLOVSHANDLING</b>			
A		BÄNSTEN OCH WITTE ARKITEKSTUDIO TEL: 073-416 72 70 EMAIL: ludvig@barnstent.se	
K			
E			
V			
L			
UPPDRAG NR	BTAD/KONSTL. AV	MÄNNER	
20110413	ANSVARS	LUDVIG WITTE	
Objektnummer: 140151			
Fasader			
SKALA	MÄTT	B	
1:100(A1)/1:200(A3)	A-4.0.3-01		

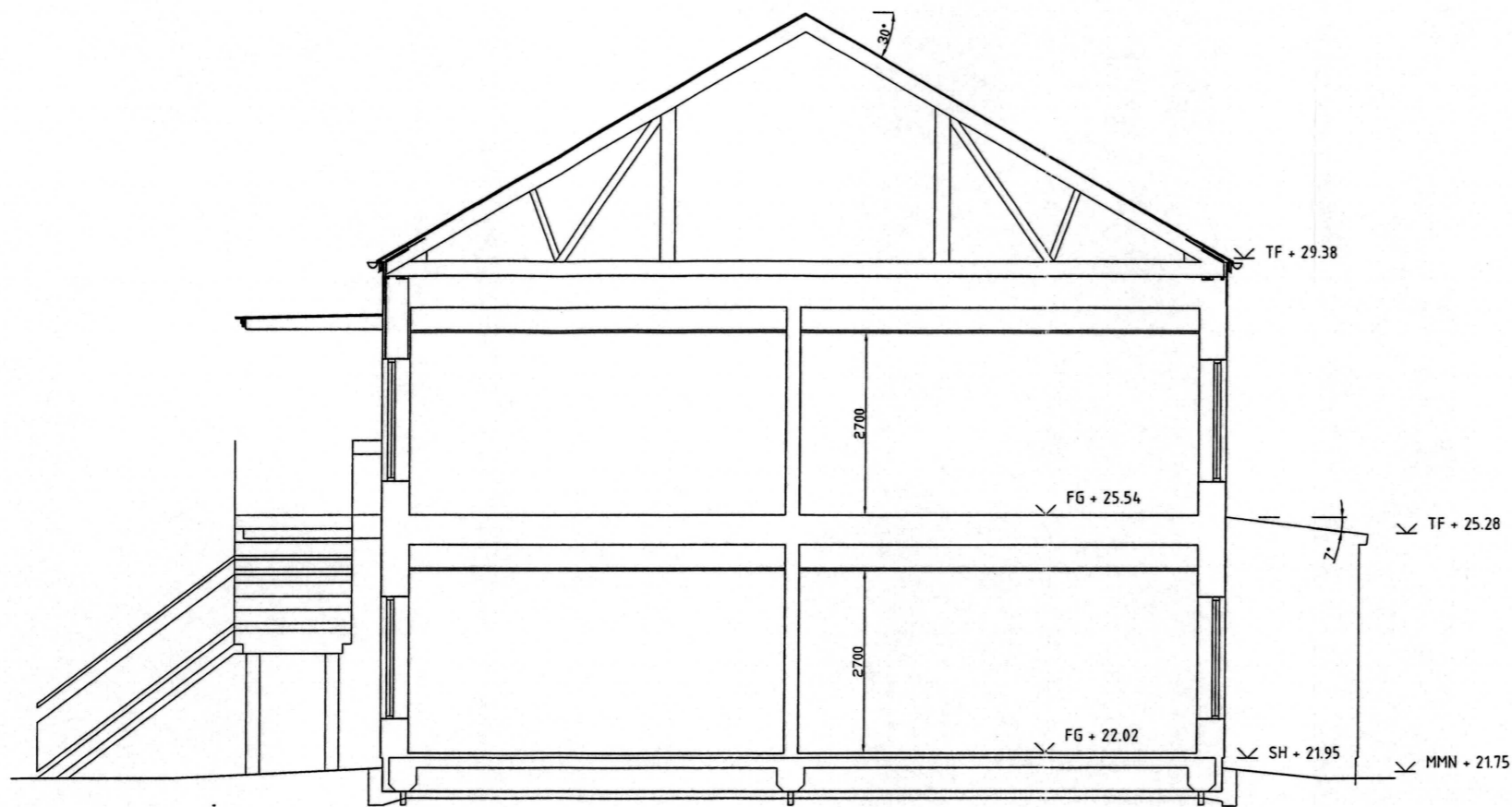

PRINCIPSEKTION

FÖRKLARINGAR

Alla mått i meter.

FASAD PÅ STÖRRE BYGGNADSKROPP  
BEKLÄDES MED FIBERCEMENTPLATTOR  
I VARIANDE GRÖNA TONER. KULÖRER  
ENLIGT SENARE PROJEKTERING.

TAK TÄCKES MED PLÅT, ZINKGRÅ  
KULÖR.

FÖNSTERPARTIER SAMT UTV PLÅT-  
KOMPLETTERING LACKERAS I KULÖR  
LIKA TAKTÄCKNING.

LÄGRE UTBYGGNADER BEKLÄDESS  
MED PLÅT ALT FIBERCEMENTSKIVOR I  
GRÅ TON.

HÄNVISNINGAR

NACKA KOMMUN  
BYGGLOVENHETEN  
2011-04-13  
233 1331/2010

NACKA KOMMUN  
DELEGATIONSBSLUT

2011-05-02 *Mgn*

SD 1087

BET	ANT	ÄNDRING AVSEER	DATUM
FÖRSKOLA RYSSVIKEN DEL AV SICKLAÖN 40:11 NACKA BYGGLOVSHANDLING			
A		BARSTEN OCH WITTE ARCHITECTS TEL 073-45 72 70 EMAIL ludvig@barstenuit.se	
K			
E			
V			
L			
UPPDRAG NR	BYGGA/RÖNSTR. AV	MÄTTOR	
DATUM	ANSVARS		
20110413	LUDVIG WITTE		
Objektnummer: 14.0151			
PRINCIPSEKTION			
SKALA	MÄTTOR	REF	
1:50(a1)/1:100(a3)	A-4.0.2-01	-	

FÖRKLARINGAR

Alla mått i meter.

HÄNVISNINGAR

NACKA KOMMUN  
DELEGATIONSBeslut

2011-05-02 *Mo*

SD/087

NACKA KOMMUN  
BYGGLOVENHETEN  
2011-04-13  
233 1331/2010

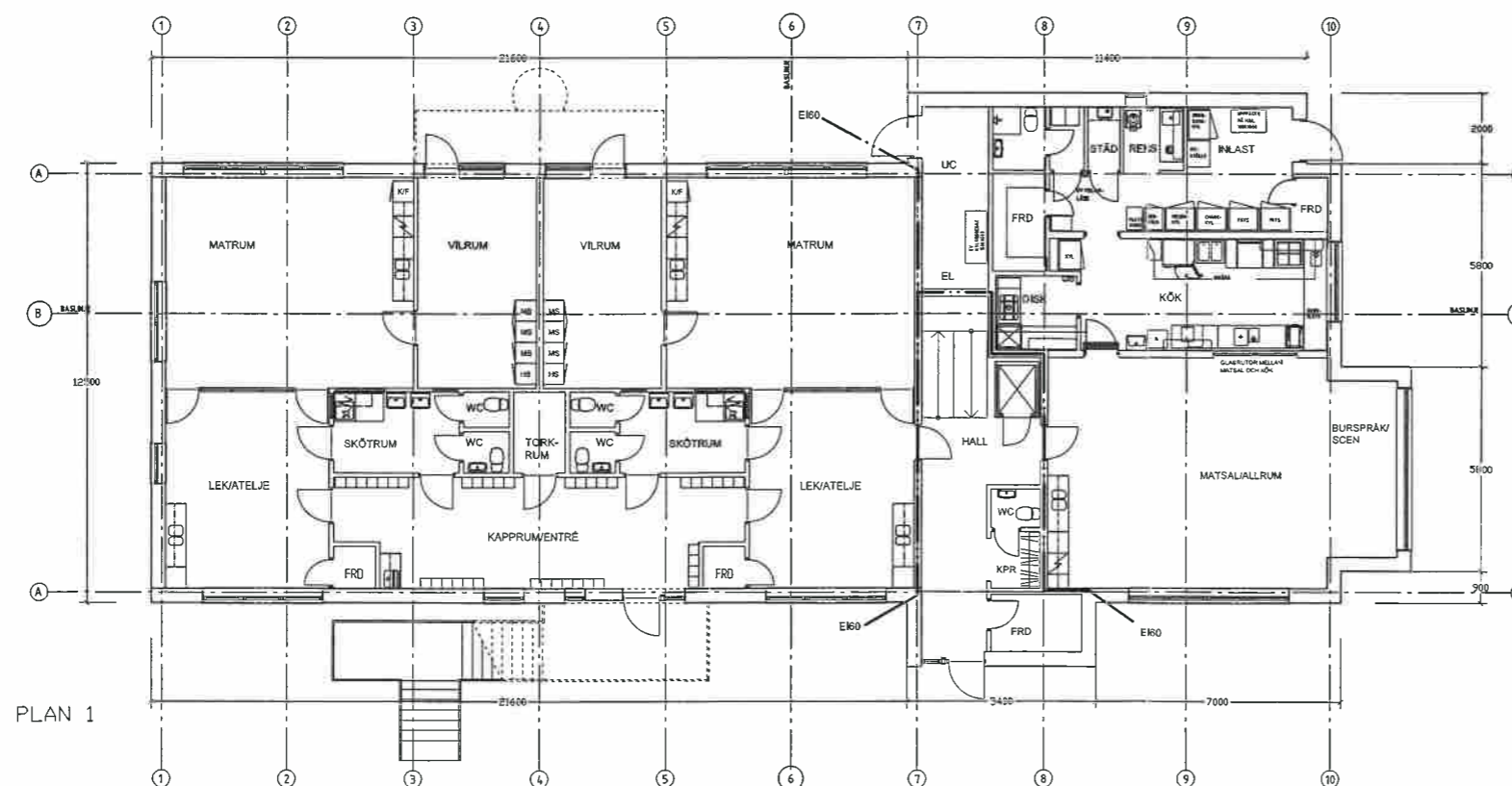
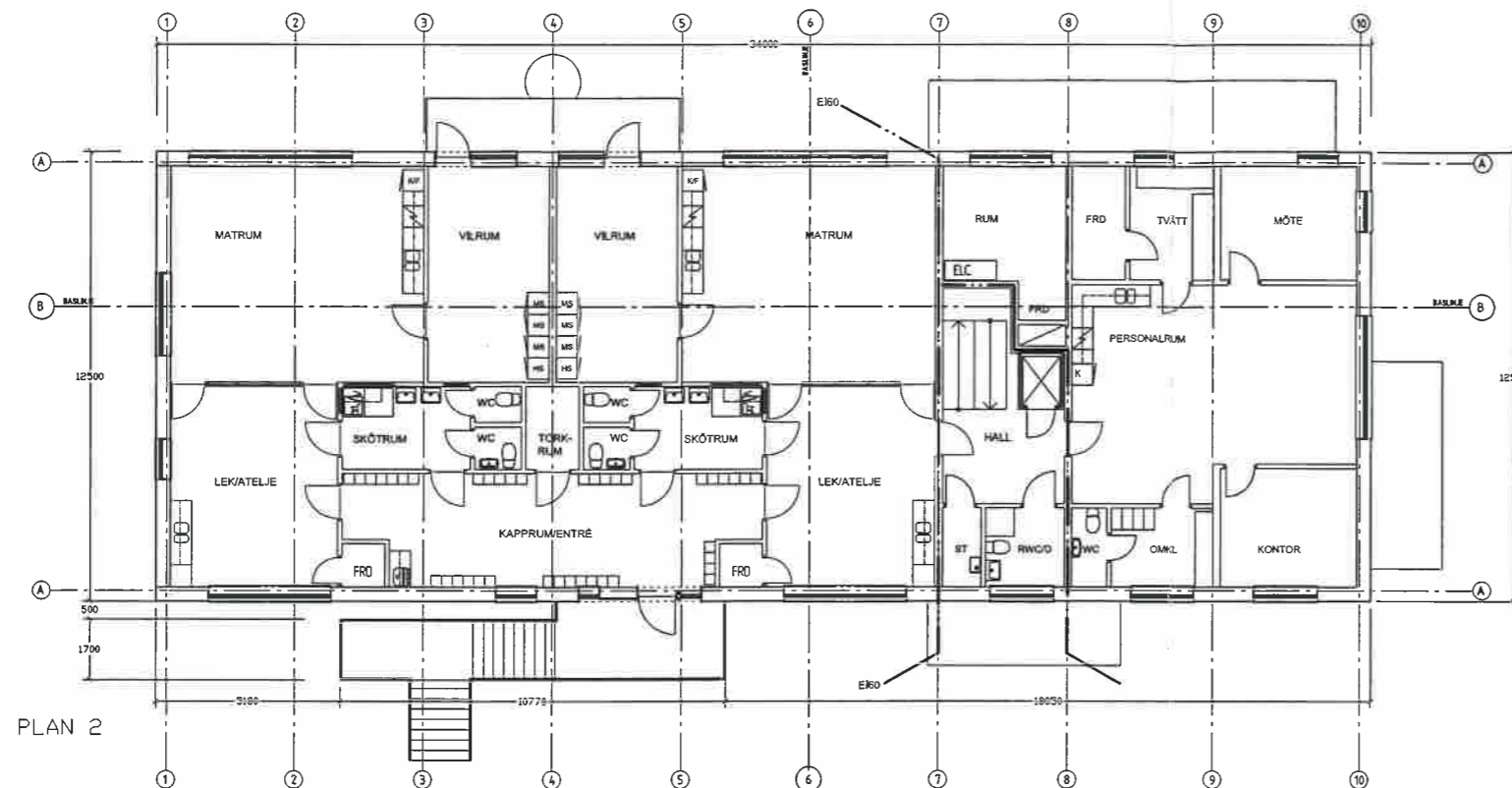

BET	ANT	ÄNDRING AVSER	DATUM
<b>FÖRSKOLA RYSSVIKEN</b> DEL AV SICKLAÖN 40:11 NACKA BYGGLOVSHANDLING			
A		BARSTEN OCH WITTE ARKITEKSTUDIÖ	TEL 073-44 72 70 EPMK, ludvig@kristianwitte.se
K			
E			
V			
L			
UPPDRAG NR	20110413	RITAD/KONSTR. AV LUDVIG WITTE	NUMMER
DATUM	20110413	ANSVÄRIG LUDVIG WITTE	
Objekt nummer: 14.0151			
Plan 1 och Plan 2			
SKALA	1:100(a1)/1:200(a3)	NUMMER	A-40.1-01
		BET	-

Dnr B 2023-001192 - Ankom 2023-07-19 Bygglöv - 2020-03-10 - Kerstin Starborg-

FÖRKLARINGAR

ALLA MÅTT I MILLIMETER  
ANSÖKAN AVSER KOMPLETTERING AV TIDIGARE BYGGLOV  
FÖR FÖRSKOLEBYGGNAD.

- BULLERPLANK
- LÄGEN KOMPLEMENTBYGGNADER

BULLERPLANK OCH FÖRRÅD BEKLÄS MED OHVÄRD  
LOCKPANEL. ÖPPEN DEL UTAN BOTTENBRÄDA, DVS MED LUFT  
MELLAN PANELBRÄDORNA.

STAKET MED STÅENDE PANEL, LIKA LOCKBRÄDOR  
BULLERPLANK.

KULÖR PANEL PÅ PLANK, STAKET OCH FÖRRÅD:  
MCS 5 3030-Y10R

SOPHUS BEKLÄS MED GRÅ PLÅT LIKA UTBYGGNADER  
HUVUBYGGNAD

HÄNVISNINGAR



PRINCIPELEVATION BULLERPLANK 1:200 (A1)

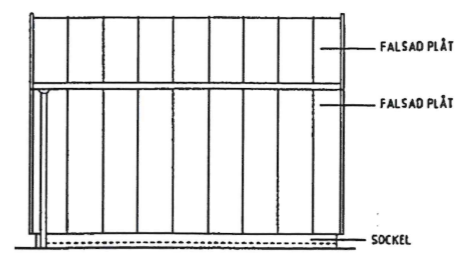
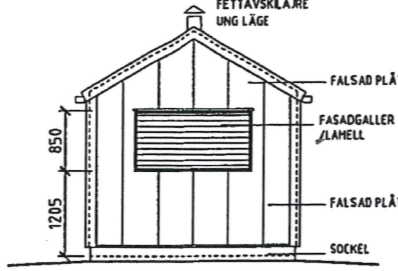
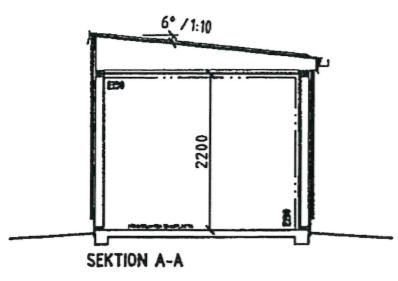
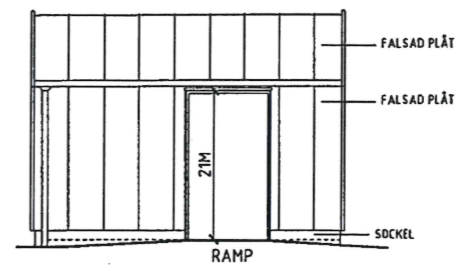
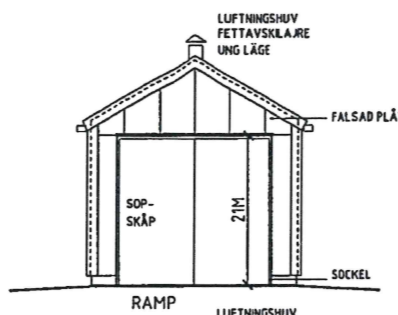
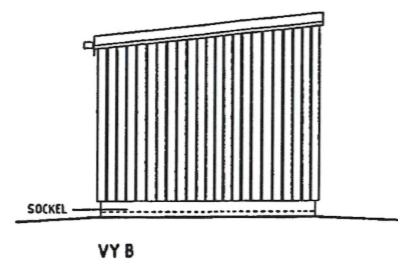
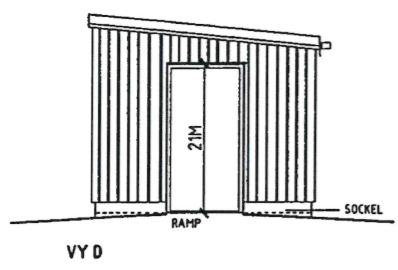
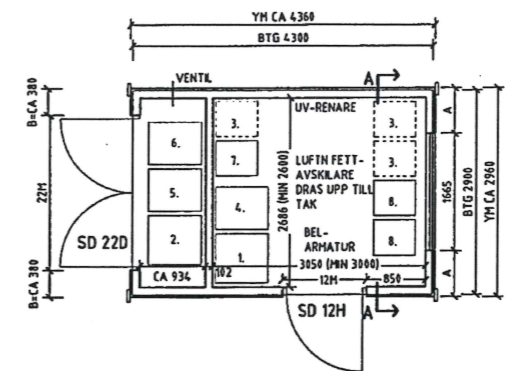
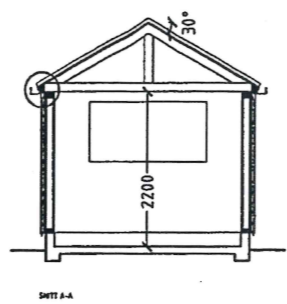
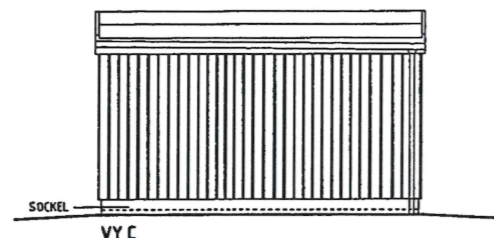
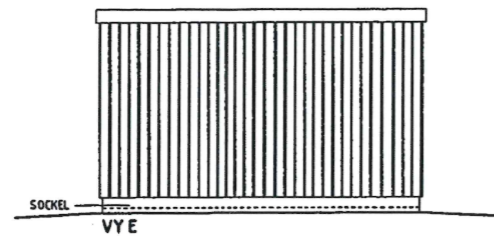
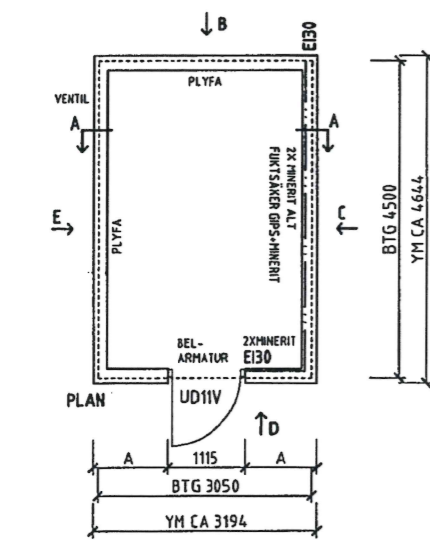

KALLFÖRRÅD 1:50 (A1)

SOPHUS 1:50 (A1)

NACKA KOMMUN  
DELEGATIONSBeslut

2012-04-18  
SD 0628

NACKA KOMMUN  
BYGGLOVENHETEN  
2012-04-05  
233 2011-1207

BET	ART	ÄNDRING AVSEER	BÄTTUM
FÖRSKOLA RYSSVIKEN DEL AV SICKLAÖN 40:11, NACKA BYGGLOVSHANDLING			
A	ÄRSTEN OCH VITTE ANMÄNKSTUDIO	TEL. 073-44 72 19	EMAIL: budbygg@artistenstudio.se
X			
E			
V			
L			
UPPDRAG NR	RITAD/KONSTR AV		
DATUM	JH/LW	ANSVARIG	LW
2012.04.02			
OBJEKTNUMMER: 140151			
SAMMANSTÄLLNINGSRITNINGAR, ELEVATIONER			
BULLERSKÄRM, KOMPLEMENTBYGGNADER			
SKALA	NUMMER	BET	
1:100(A1)	A40.0-01	-	

.. \.. \Modell\.. \30-P-01.dwg .. \.. \Modell\.. \Rel\_AH00-1-01.stp\plan.dwg .. \.. \Modell\.. \Bullerskärmm\_plumb\pder.dwg .. \.. \Modell\.. \32-F-01.dwg

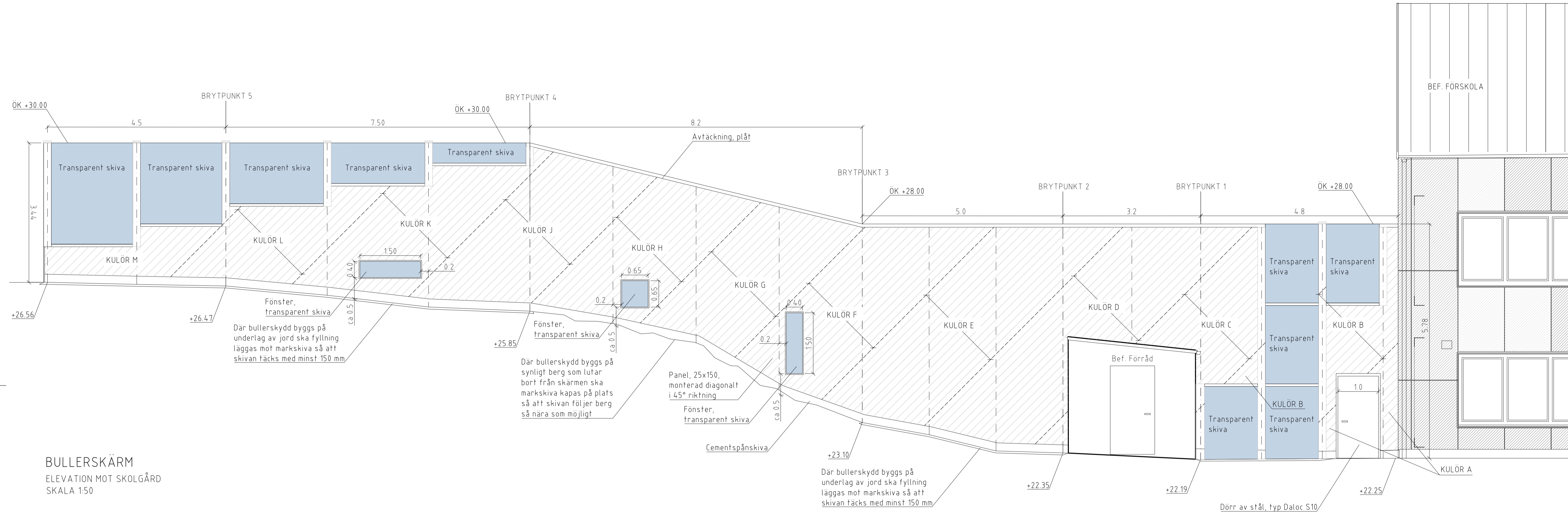

**BULLERSKÄRM**  
ELEVATION MOT SKOLGÅRD  
SKALA 1:50

KULÖRER			
	PLÅTAVTÄCKNING	RAL 7011,	Mörkgrå (likt plåt på bef byggnad)
	DÖRR	RAL 7011,	Mörkgrå (likt plåt på bef byggnad)
	KULÖR A	NCS S4040-G30Y,	Mörkgrön (likt bef. byggnad)
	KULÖR B	NCS S2040-G30Y,	Mellangrön (likt bef. byggnad)
	KULÖR C	NCS S1040-G40Y,	Ljusgrön (likt bef. byggnad)
	KULÖR D	NCS S1040-G60Y,	Gröngul
	KULÖR E	NCS S1040-G90Y,	Gulgrön
	KULÖR F	NCS S1050-Y10R,	Ljusorange
	KULÖR G	NCS S2050-Y20R,	Mellanorange
	KULÖR H	NCS S2050-Y40R,	Mörkorange
	KULÖR J	NCS S3050-Y50R,	Orangeröd
	KULÖR K	NCS S4030-Y60R,	Rödbrun
	KULÖR L	NCS S3010-Y60R,	Gråbrun
	KULÖR M	NCS S2502-Y,	Ljusgrå

**FÖRESKRIFTER**  
KOORDINATSYSTEM: SWEREF 99 18 00  
HÖJDSYSTEM: RH 2000

**HÄNVISNINGAR**  
Planläge enligt situationsplan L-01.1-01.  
Detaljer enligt konstruktionsritningar, 14.0K2001 samt 14.0K2002.

BET	ANT	ÄNDRINGEN AVSER	SIGN	DATUM
<b>BYGGLOVSHANDLING</b>				
<b>RYSSVIKENS FÖRSKOLA</b> BULLERSKÄRM				
UPPDRAG NR 221511		RITAD AV JA		HANDLÄGGARE J. ABBOTT
DATUM 2023-04-14		ANSVARIG Lotta Wersäll		
ELEVATION MOT SKOLGÅRD BULLERSKÄRM				
SKALA A1 1:50 A3 1:100	NUMMER L-01.3-01			BET

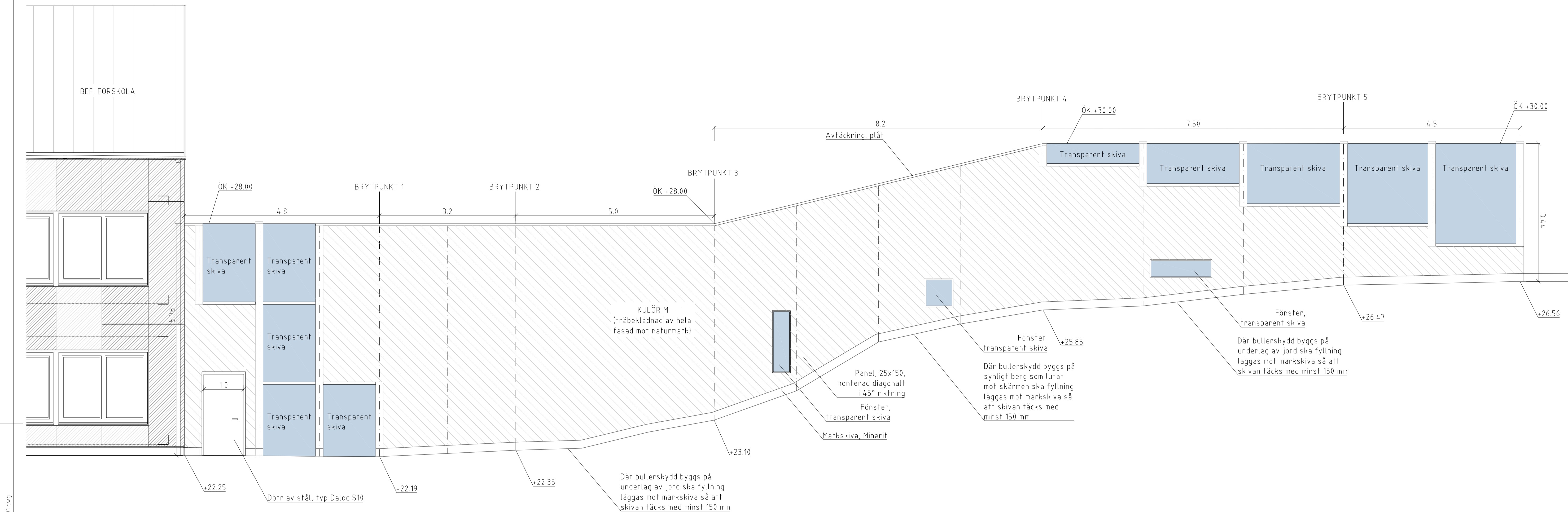

**BULLERSKÄRM**  
ELEVATION MOT NATURMARK  
SKALA 1:50

KULÖRER		
PLÅTAVTÄCKNING	RAL 7011,	Mörkgrå (likt plåt på bef byggnad)
DÖRR	RAL 7011,	Mörkgrå (likt plåt på bef byggnad)
KULÖR M	NCS S2502-Y,	Ljusgrå

### FÖRESKRIFTER

KOORDINATSYSTEM: SWEREF 99 18 00  
HÖJDSYSTEM: RH 2000

### HÄNVISNINGAR

Planläge enligt situationsplan L-011-01. Fönstermått enligt L-013-01  
Detaljer enligt konstruktionsritningar, 140K2001 samt 140K2002.

BET	ANT	ÄNDRINGEN AVSER	SIGN	DATUM
<b>BYGGLOVSHANDLING</b>				
<b>RYSSVIKENS FÖRSKOLA</b> BULLERSKÄRM				
<b>NACKA KOMMUN</b>		<b>LANDSKAPSLAGET</b> Södermalmsvägen 12-14 119 63 Stockholm +46 8 442 48 20 info@landskapslaget.se www.landskapslaget.se		
UPPDRAGS NR	221511	RITAD AV	JA	HANDLAGGARE
DATUM	2023-04-14	ANSVARIG	Lotta Wersäll	
ELEVATION MOT SKOLGÅRD				
BULLERSKÄRM				
SKALA	A1 1:50 A3 1:100	NUMMER	L-013-02	

.. \.. \Modell\.. \30-P-01.dwg .. \.. \Modell\.. \Rel\_AH00-1-01.stp\plan.dwg .. \.. \Modell\.. \TOT\_Bullerskärm\_inn\_plumböj\ödr.dwg .. \.. \Modell\.. \32-F-01.dwg

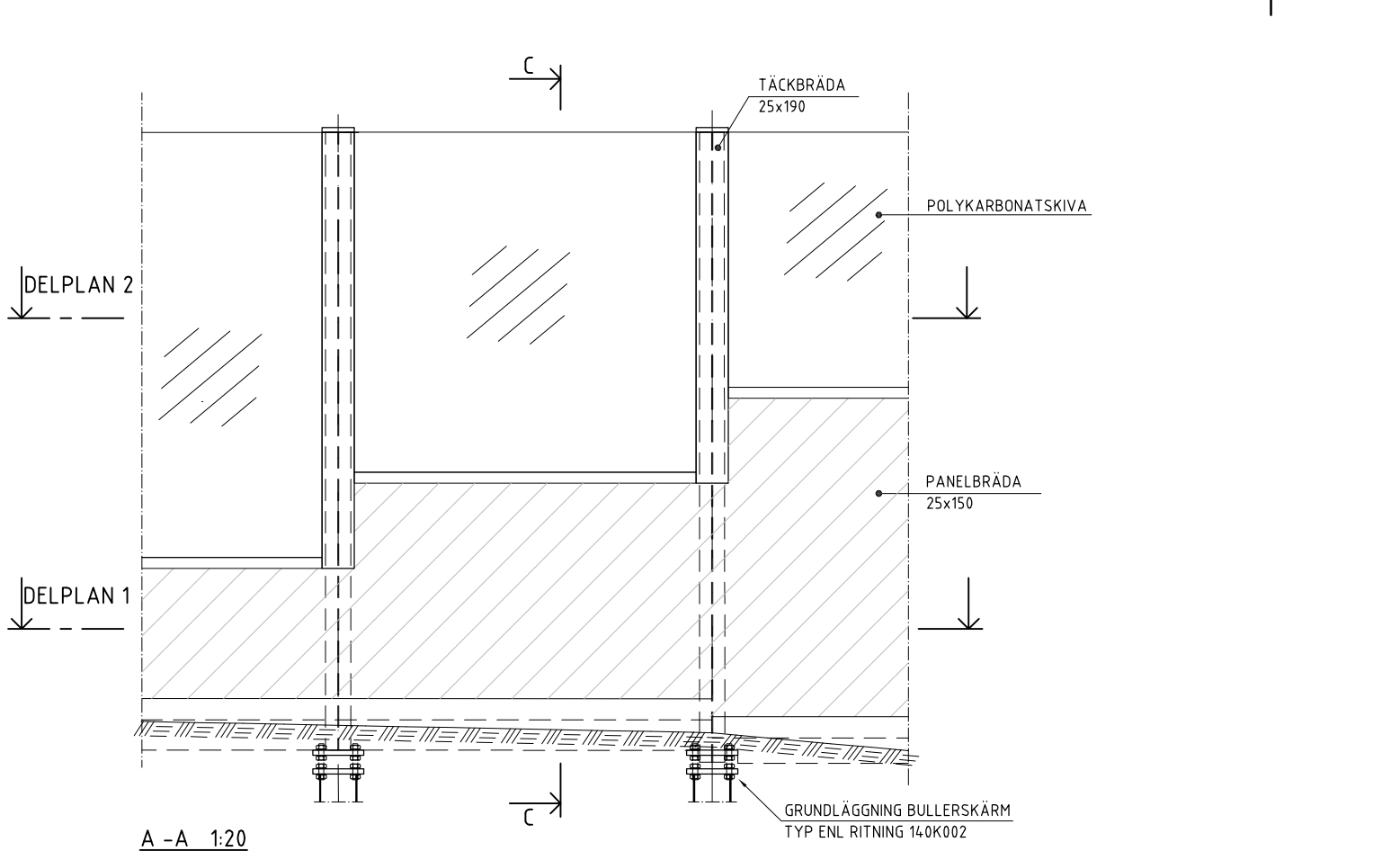

HÖJD ENL. ELEVATION  
LA-RITNING

**ALLMÄNNA ANVISNINGAR**

**REGELVERK**  
BULLERSKÄRMEN SKA DIMENSIONERAS ENLIGT  
BOVERKETS BYGGREGLER BBR -  
FÖRESKRIFTER OCH ALLMÄNNA RÅD,  
BFS 2011:6 SAMT BOVERKETS  
KONSTRUKTIONSREGLER EKS, BFS 2011:10  
MED TILLHÖRANDE PUBLIKATIONER

**UTFÖRANDE**  
ARBETET SKA UTFÖRAS ENLIGT  
AMA ANLÄGGNING 17

A-A 1:20

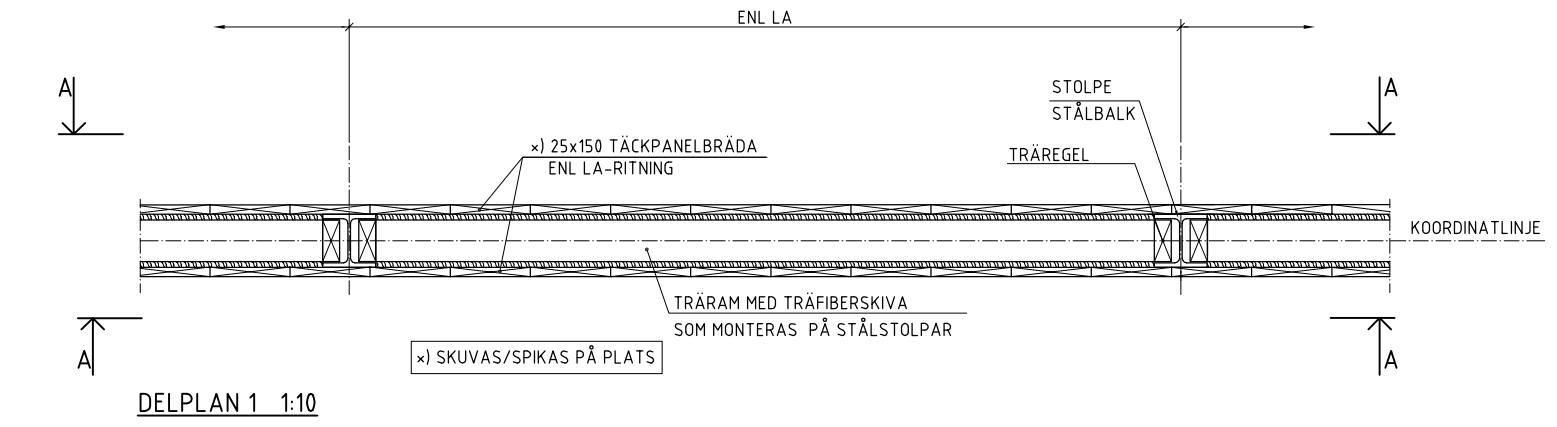

DELPLAN 1 1:10

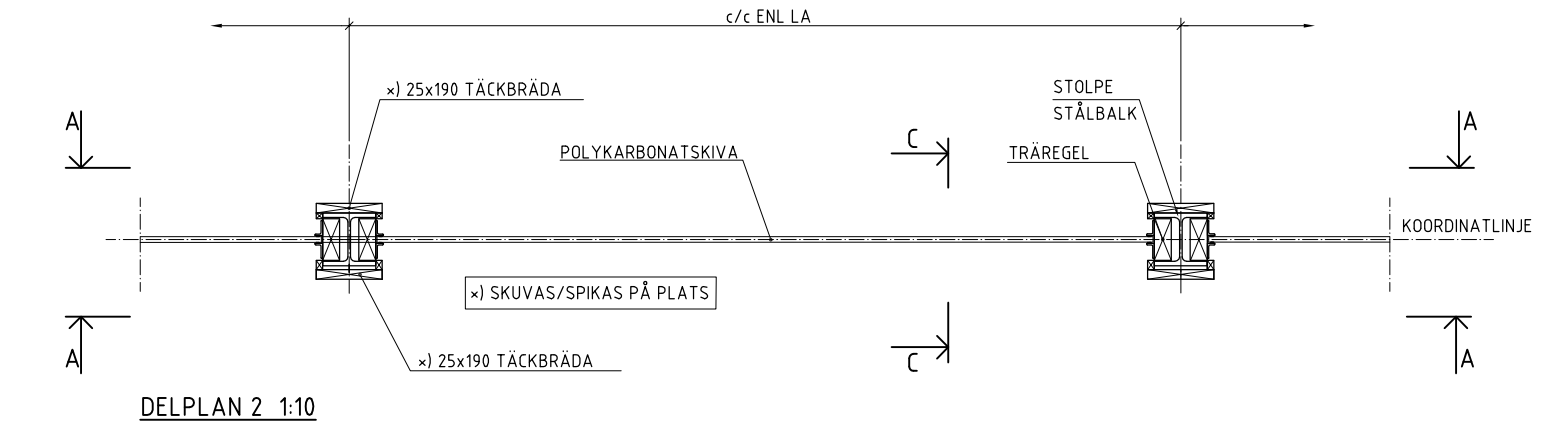

DELPLAN 2 1:10

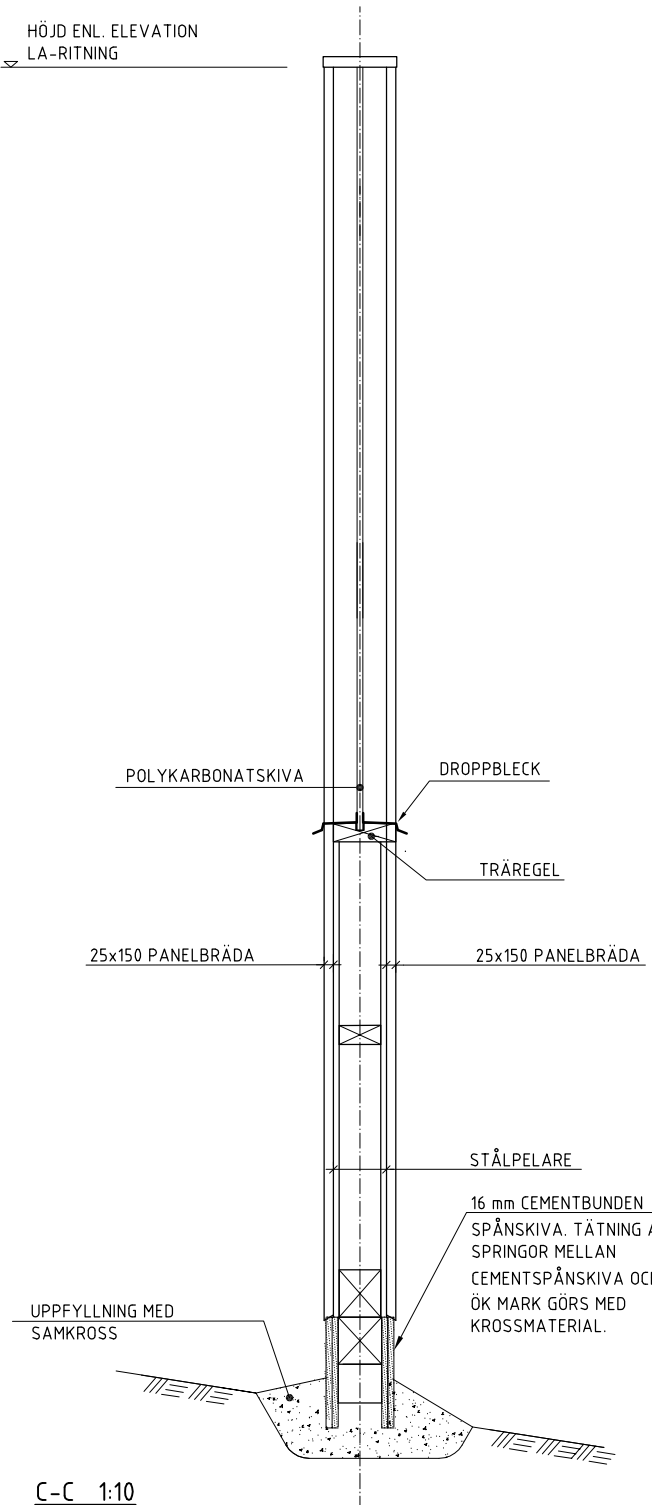

C-C 1:10

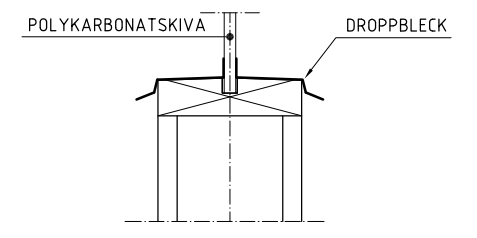

DETALJ DROPPBLECK 1:5

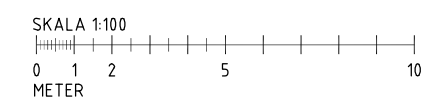

GRANSKNINGSSTATUS / SYFTE	
HANDLINGSTYP <b>BYGGLOVSHANDLING</b>	
DATUM 2023-04-14	LEVERANS / ÅDRIFNING-PM
OBJEKT <b>BULLERSKÄRM VID RYSSVIKENS FÖRSKOLA</b>	
DELOMRÅDE / BANDEL	
ANLÄGGNINGSDEL	
OBJEKTNUMMER / KM	KONSTRUKTIONNUMMER
BESTÄLLARE <b>NACKA KOMMUN</b>	LEVERANTÖR <b>AFRY</b>
SKAPAD AV J. ASKELJUNG	UPPDRAGSNUMMER
GODKÄND AV J. ASKELJUNG	AVDELNING INFRA
RITNINGSTYP <b>PLAN, ELEVATION OCH SEKTION</b>	
TEKNIKOMRÅDE / INNEHÅLL	
BESKRIVNING <b>BULLERSKÄRM VID RYSSVIKENS FÖRSKOLA NACKA</b>	
SKALA 1:10, 1:20	FÖRVALTNINGSNUMMER
RITNINGNUMMER 1 40 K 20 01	BLAD
	NÄSTA BLAD
	BET



ALLMÄNNA ANVISNINGAR

SE RITNING 140K2001

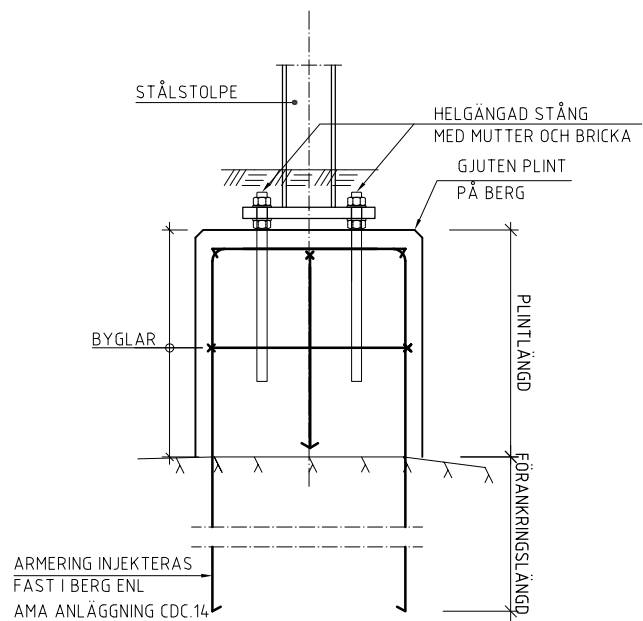

GRUNDLÄGGNING 1:10  
ALT. 1

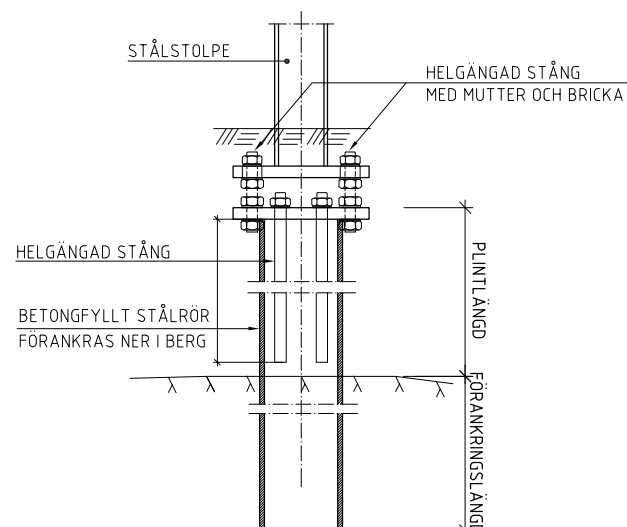

GRUNDLÄGGNING 1:10  
ALT. 2

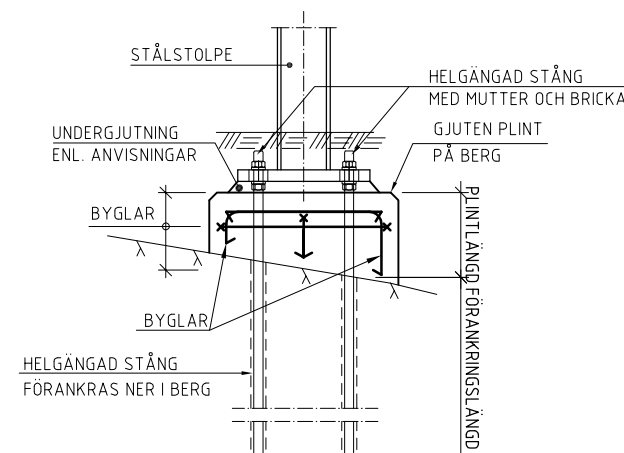

GRUNDLÄGGNING 1:10  
ALT. 3



GRANSKNINGSSTATUS / SYFTE			
HANDLINGSTYP <b>BYGGLOVSHANDLING</b>			
DATUM 2023-04-14		LEVERANS / ÄNDRINGS-PM	
OBJEKT <b>BULLERSKÄRM VID RYSSVIKENS FÖRSKOLA</b>			
DELOMRÅDE / BANDEL			
ANLÄGGNINGSD			
OBJEKTNUMMER / KM		KONSTRUKTIONNUMMER	
BESTÄLLARE <b>NACKA KOMMUN</b>		LEVERANTÖR <b>AFRY</b>	
SKAPAD AV J. ASKELJUNG		UPPDRAGSNUMMER	
GODKÄND AV J. ASKELJUNG		AVDELNING INFRA	
RITNINGSTYP <b>PLAN, ELEVATION OCH SEKTION</b>			
TEKNIKOMRÅDE / INNEHÅLL			
BESKRIVNING <b>BULLERSKÄRM VID RYSSVIKENS FÖRSKOLA NACKA GRUNDLÄGGNING</b>			
SKALA 1:10	FÖRMAT A1	FÖRVALTNINGSNUMMER	
RITNINGNUMMER 1 40 K 20 02	BLAD	NÄSTA BLAD	BET

Ritning: K:\Anketten\Komm\Uppdrag\140K2002\2023\Buller\140K2002\_2.dwg Skapad av: Askeljung, Jero 2023-11-08 02