

0 20 m  
Stockholms stad 2023-10-08 1:400 (A4)

**FÖRKLARINGAR**

Alla mått i meter i denna ritning.

- - - - - Ingår i bygglov
  - ▲ Entré
1. Landgång
  2. Brygga
  3. Bastu

**FÖRESKRIFTER**

Flytbryggan förankras i sydväst med korslagda kättingar och entonsankare i havsbotten. I nordost förankras den med korslagda kättingar pålade i strandbotten.

**HÄNVISNINGAR**

Planer: se ritningar A-01-1-01 och A-40-01  
 Sektion: se ritning A-2-01  
 Fasader: se ritning A-3-01 – A-3-02  
 Materialbeskrivning: se A-3-01



BYGGLOVSHANDLING		
A	FOLKBOSTADEN	072 173 17 30
UPPDRAG NR.	RITAD/KONSTRUERAD AV SP	HANDLÄGGARE SP
DATUM 2023-10-10	ANSVARIG SP	
SICKLA SJÖ BASTU SITUATIONSPLAN		
SKALA 1: 400	RITNINGNUMMER A-01-1-01	



0 100 m  
Stockholms stad 2023-10-09 1:2000 (A4)

**FÖRKLARINGAR**

Alla mått i meter i denna ritning.

--- Ingår i bygglov

**FÖRESKRIFTER**

**HÄNVISNINGAR**

Planer: se ritningar A-01-1-01 och A-40-01

Sektion: se ritning A-2-01

Fasader: se ritning A-3-01 - A-3-02

Materialbeskrivning: se A-3-01



BYGGLOVSHANDLING		
✕ A	FOLKBOSTADEN	072 173 17 30
UPPDRAG NR.	RITAD/KONSTRUERAD AV	HANDLÄGGARE
	SP	SP
DATUM	ANSVARIG	
2023-10-10	SP	
SICKLA SJÖ BASTU ORIENTERINGSPLAN		
SKALA	RITNINGNUMMER	
1: 2000	A-01-1-02	

E-02

S-01

## FÖRKLARINGAR

Alla mått i millimeter i denna ritning.  
BA: Bastuaggregat Harvia 20 PRO

## FÖRESKRIFTER

Samtliga dörrar ska ha fri passage på 800 samt låga trösklar.

## HÄNVISNINGAR

Planer: se ritningar A-01-1-01 och A-40-01  
Sektion: se ritning A-2-01  
Fasader: se ritning A-3-01 - A-3-02

Materialbeskrivning: se A-3-01

E-03

12 000

11 115

1 300

9 000

1 300

+0.470

+0.470

+0.800

3 805

2 330

2 140

+0.850

1 500

1 500

800

BA

1 070

2 745

6 115

800

3 100

2 485

+0.400

1 185

2 140

2 330

1 300

6 670

13 400

E-01

S-01



## BYGGLOVSHANDLING

A	FOLKBOSTADEN	072 173 17 30
UPPDRAG NR.	RITAD/KONSTRUERAD AV SP	HANDLÄGGARE SP
DATUM 2023-10-10	ANSVARIG SP	

SICKLA SJÖ  
BASTU  
PLANRITNING

SKALA 1:50	RITNINGNUMMER A-40-01
---------------	--------------------------

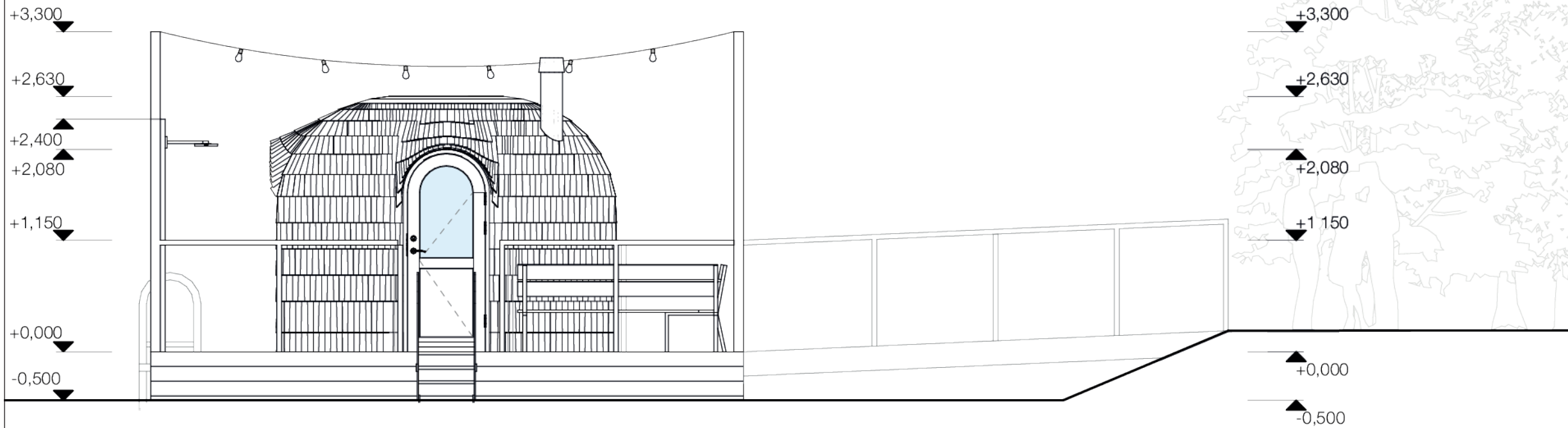

**FÖRKLARINGAR**

Alla mått i millimeter i denna ritning.

**FÖRESKRIFTER**

**HÄNVISNINGAR**

Planer: se ritningar A-01-1-01 och A-40-01

Sektion: se ritning A-2-01

Fasader: se ritning A-3-01 - A-3-02

Materialbeskrivning: se A-3-01

Elevation

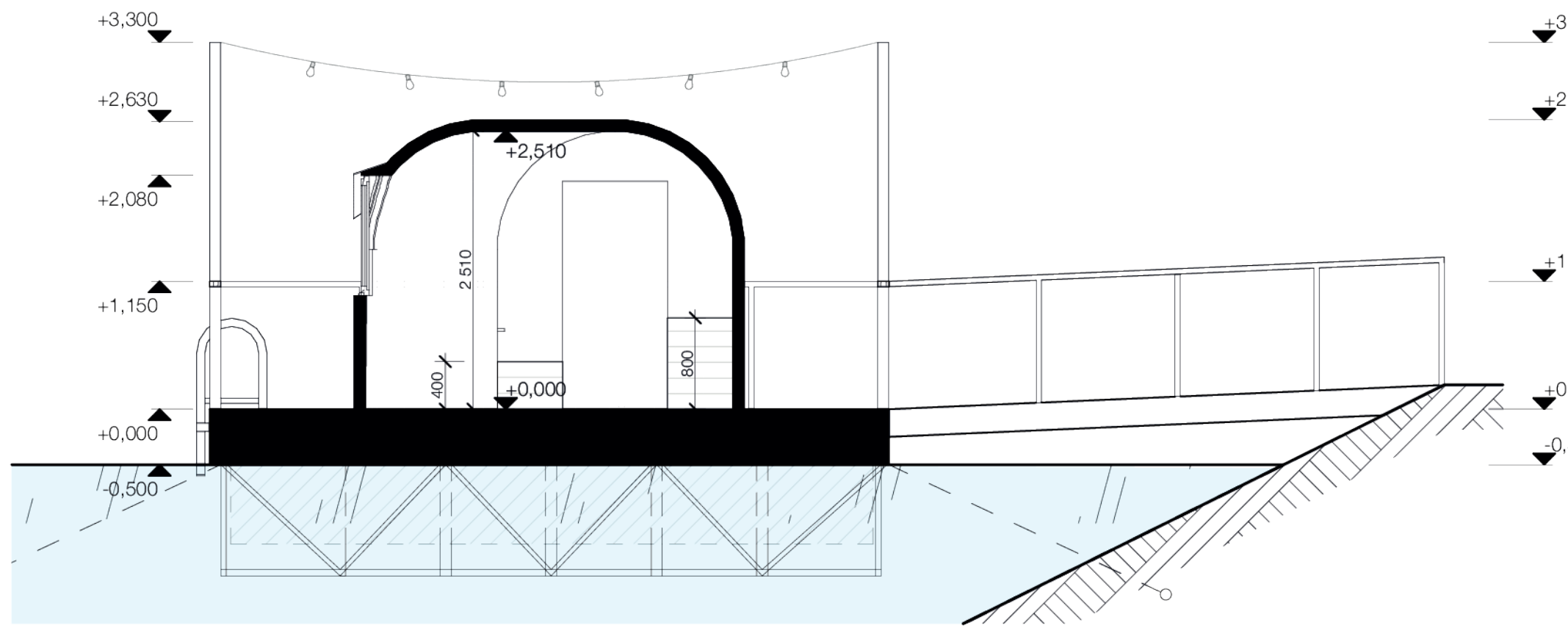

S-01

Sektion S-01

1:5

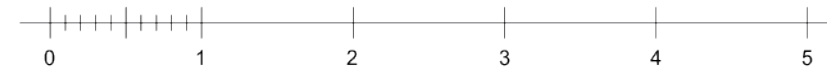

BYGGLOVSHANDLING		
UPPDRAG NR. A	FOLKBOSTADEN	072 173 17 30
RITAD/KONSTRUERAD AV SP	HANDLÄGGARE SP	
DATUM 2023-10-10	ANSVARIG SP	
SICKLA SJÖ BASTU SEKTION, ELEVATION		
SKALA 1:50	RITNINGNUMMER A-2-01	

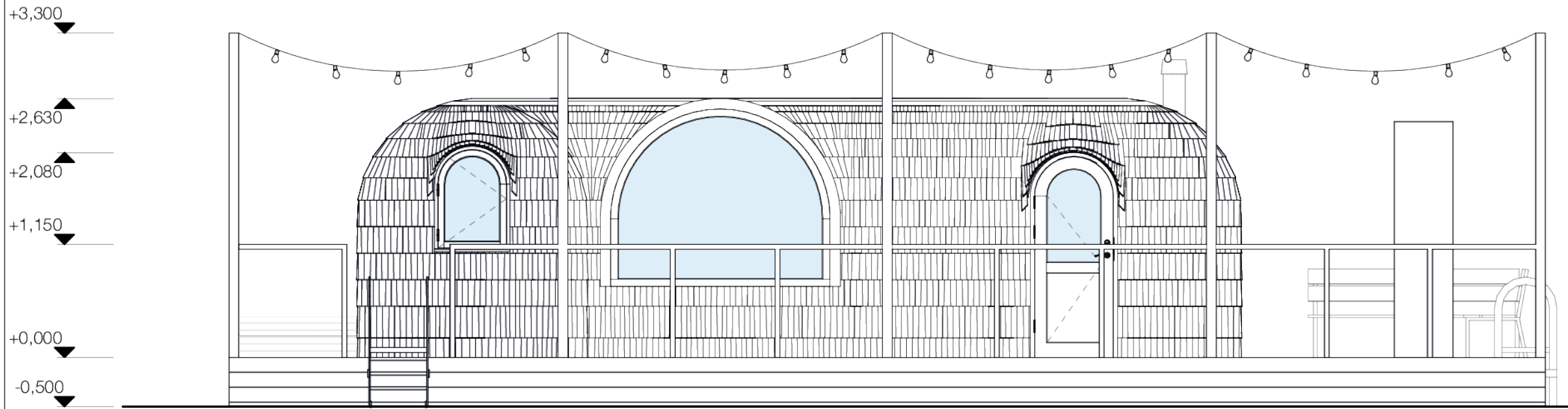

**FÖRKLARINGAR**

Alla mått i millimeter i denna ritning.

**FÖRESKRIFTER**

Brygga och handledare i furu.  
 Bastu i gråfärgad gransingel, enl fabrikör Iglucraft.  
 NCS 5401-G34Y  
 Belysning exteriört ljusslinga LED IP65, enl senare besked.

**HÄNVISNINGAR**

Planer: se ritningar A-01-1-01 och A-40-01  
 Sektion: se ritning A-2-01  
 Fasader: se ritning A-3-01 - A-3-02

E-01

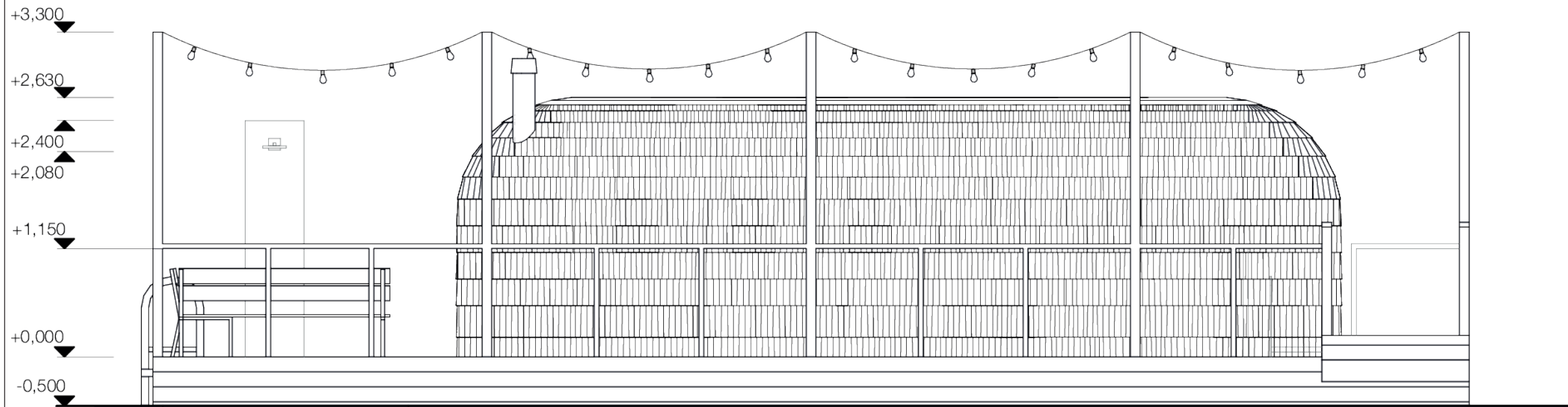

E-02

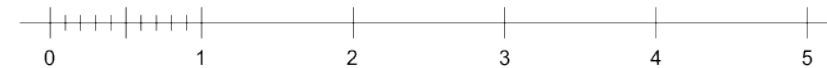

BYGGLOVSHANDLING		
UPPDRAG NR.	FOLKBOSTADEN	072 173 17 30
RITAD/KONSTRUERAD AV	SP	HANDLÄGGARE
DATUM	ANSVARIG	SP
2023-10-10	SP	
SICKLA SJÖ BASTU FASADER		
SKALA	RITNINGNUMMER	
1:50	A-3-01	



**FÖRKLARINGAR**

Alla mått i millimeter i denna ritning.

**FÖRESKRIFTER**

**HÄNVISNINGAR**

Planer: se ritningar A-01-1-01 och A-40-01

Sektion: se ritning A-2-01

Fasader: se ritning A-3-01 - A-3-02

Materialbeskrivning: se A-3-01

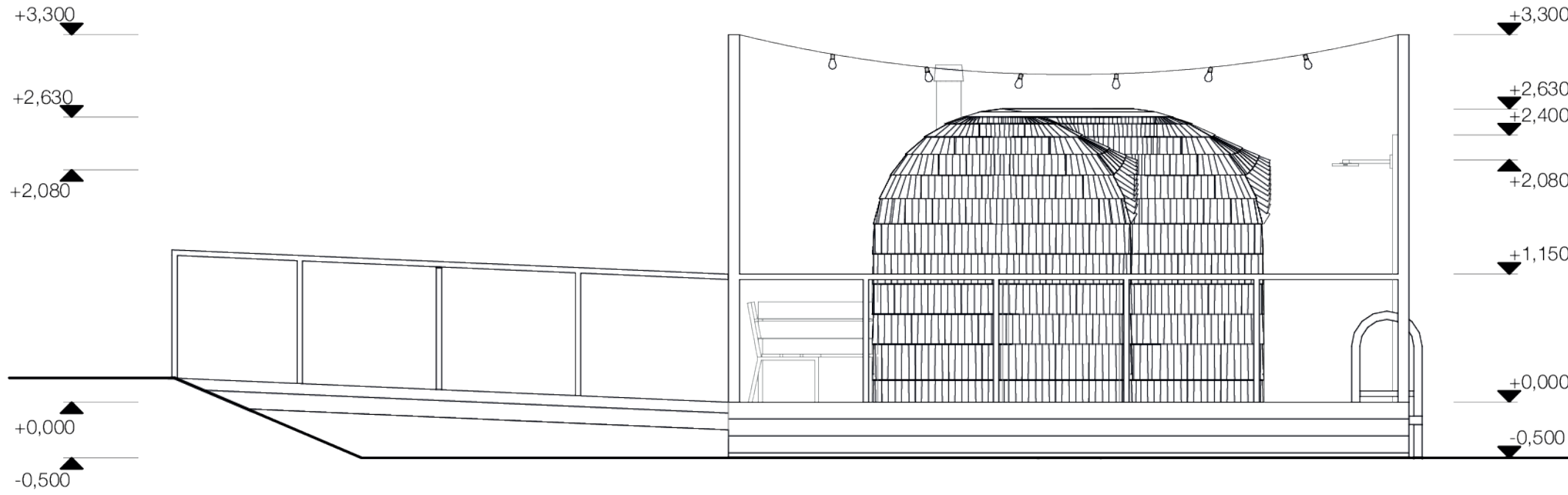

E-03

1:50

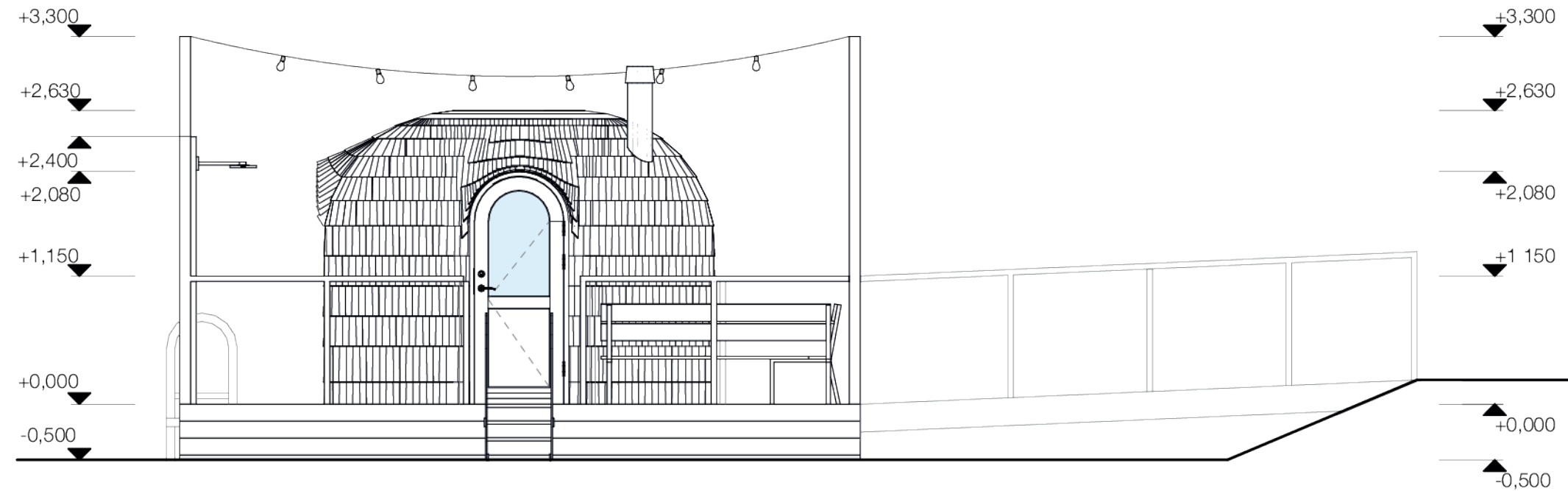

E-04

1:50

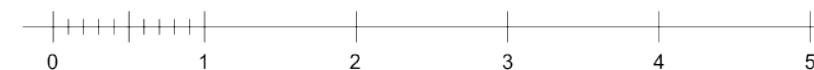

**BYGGLOVSHANDLING**

UPPDRAG NR.	FOLKBOSTADEN	072 173 17 30
RITAD/KONSTRUERAD AV	SP	HANDLÄGGARE
DATUM	ANSVARIG	SP
2023-10-10	SP	

SICKLA SJÖ  
BASTU  
FASADER

SKALA	RITNINGSNUMMER
1:50	A-3-02