

SITUATIONSPLAN
1:400

SKALA 1:400



FÖRKLARINGAR

SAMTLIGA MÄTT ANGES I MILLIMETER.
PLUSHÖJDER ANGES I METER.

RITNINGEN ÄR DELVIS UPPRÄTTAD UTFRÅN
RITNINGSFÖRLAGOR, KARTA FRÅN KOMMUNEN SAMT EV.
UPPMÄTNINGAR PÅ PLATS. AVVIKELSER KAN FÖREKOMMA.

HÖJDSYSTEM RH 2000.
KOORDINATSYSTEM SWEF99 18 00.

		FASTIGHETSGRÄNS BYGGNAD GATA/VÄG/KANT NIVÅKURVA
		ENTRÉ
		NY MARKNIVÅ MARKNIVÅ SOM BEHÅLLS MARKNIVÅ SOM UTGÅR NIVÅ HORIZONTAL YTA
		FG FÄRDIGT GOLV

FÖRESKRIFTER

HÄNVISNINGAR

FÖRKLARINGAR

SE FÖREGÅENDE RITNING.

FÖRESKRIFTER

HÄNVISNINGAR

Tillbyggnad Befintlig byggnad

Marklinje oförändrad

FASAD A4 (MOT VÄSTER)
1:100

SKALA 1:100

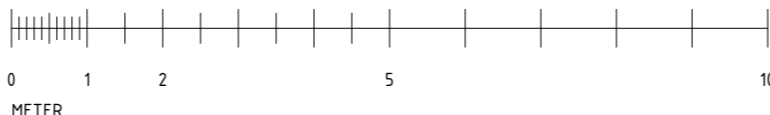

BYGGLOVSHANDLING

STATUS	
HANDLING	
ANDRING	
DATUM	2024-02-23
PROJEKT	VILLA DAHLGREN GRÄVLINGSBACKEN 2 131 50 SALTSLÖ-DUVNÄS SVERIGE SICKLÅN 321-1 NACKA KOMMUN TILLBYGGNAD AV ENBOSTADSHUS
BYGGHERR	THOMAS DAHLGREN GRÄVLINGSBACKEN 2 131 50 SALTSLÖ-DUVNÄS SVERIGE 070-723 19 82 thomas.dahlgren@simplicitas.se
ARKITEKT	ROBERT SANDELL ARKITEKTKONTOR BLEKINGEGATAN 24 118 56 SÖDERMÅLM SVERIGE 073-096 20 87 MAIL@ROBERTSANDELL.SE WWW.ROBERTSANDELL.SE
SKAPAD AV	ROBERT SANDELL
UPPDRAGSNUMMER	RS 1926
RITNINGSKATEGORI	FASADRITNING
INNEHÅLL	SAMMANSTÄLLD REDOVISNING AV RUMSBILDNING
FORMAT	A3
SKALA	1:100
BET	A-40-3-104

FÖRKLARINGAR

SE FÖREGÅENDE RITNING.

FÖRESKRIFTER

HÄNVISNINGAR

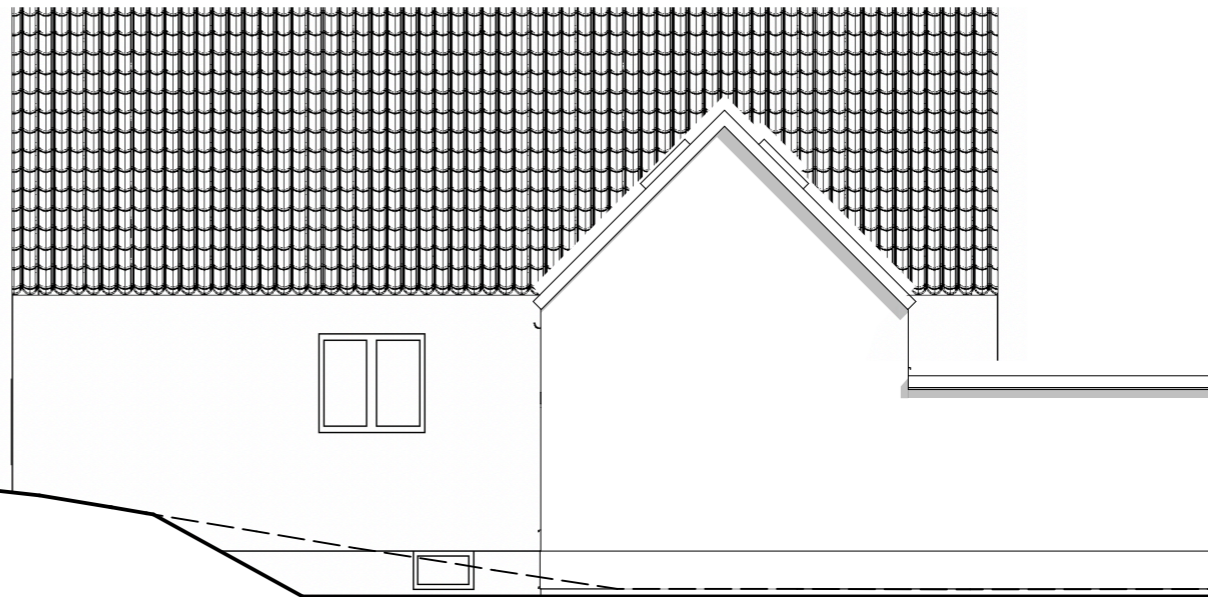

FASAD A3 (MOT NORR)
1:100

SKALA 1:100



STATUS	
HANDLING	
BYGGLOVSHANDLING	
DATUM	ANDRING
2024-02-23	-
PROJEKT	
VILLA DAHLGREN	
GRÄVLINGSBACKEN 2 131 50 SALTSLÖ-DUVNÄS SVERIGE SICKLAÖN 321-1 NACKA KOMMUN TILLBYGGNAD AV ENBOSTADSHUS	
BYGGHERR	
THOMAS DAHLGREN	
GRÄVLINGSBACKEN 2 131 50 SALTSLÖ-DUVNÄS SVERIGE 070-723 19 82 thomas.dahlgren@simplicitas.se	
ARKITEKT	
ROBERT SANDELL ARKITEKTKONTOR	
BLEKINGEGATAN 24 118 56 SÖDERMALM SVERIGE 073-096 20 87 MAIL@ROBERTSANDELL.SE WWW.ROBERTSANDELL.SE	
KONTAKTPERSON	SKAPAD AV
ROBERT SANDELL	RS
GODKÄND AV	UPPRAGSNUMMER
	1926
RITNINGSKATEGORI	
FASADRITNING	
INNEHÅLL	FORMAT
SAMMANSTÄLLD REDOVISNING AV RUMSBILDNING	A3
FASAD MOT NORR	SKALA
	1:100
NUMMER	BET
A-40-3-103	

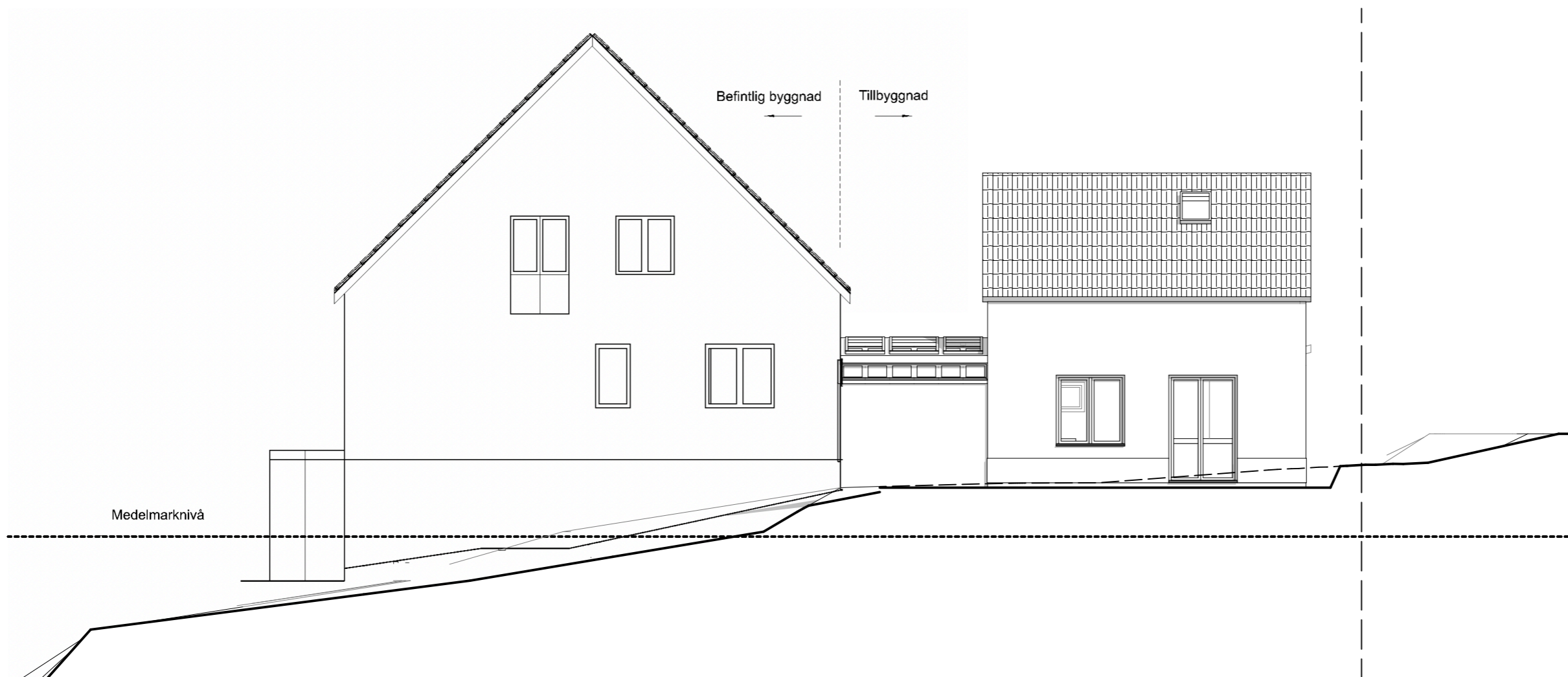

FASAD A2 (MOT ÖSTER)
1:100

SKALA 1:100

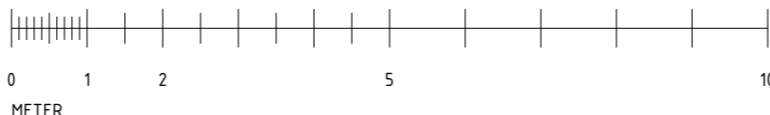

FÖRKLARINGAR

SE FÖREGÅENDE RITNING.

FÖRESKRIFTER

HÄNVISNINGAR

STATUS	
BYGGLOVSHANDLING	
ANDRING	PROJEKT
DATUM 2024-02-23	-
VILLA DAHLGREN <small>GRÄVLINGSBACKEN 2 131 50 SALTSLÖ-DUVNÄS SVERIGE SICKLÅN 321-1 NACKA KOMMUN TILLBYGGNAD AV ENBOSTADSHUS</small>	
THOMAS DAHLGREN <small>GRÄVLINGSBACKEN 2 131 50 SALTSLÖ-DUVNÄS SVERIGE 070-723 19 82 thomas.dahlgren@simplicitas.se</small>	
ROBERT SANDELL ARKITEKTKONTOR <small>BLEKINGEGATAN 24 118 56 SÖDERMÅLM SVERIGE 073-096 20 87 MAIL@ROBERTSANDELL.SE WWW.ROBERTSANDELL.SE</small>	
KONTAKTPERSON ROBERT SANDELL	SKAPAD AV RS
GODKÄND AV <i>Robert Sandell</i>	UPPDRAGSNUMMER 1926
FASADRITNING	RITNINGSKATEGORI
SAMMANSTÄLLD REDOVISNING AV RUMSBILDNING FASAD MOT ÖSTER	INNEHÅLL A3
	FORMAT A3
	SKALA 1:100
	BET A-40-3-102

FÖRKLARINGAR

SAMTLIGA MÅTT ANGES I MILLIMETER.
PLUSHÖJDER ANGES I METER.RITNINGEN ÄR DELVIS UPPRÄTTAD UTFRÅN
RITNINGSFÖRLAGOR, KARTA FRÅN KOMMUNEN SAMT EV.
UPPMÄTNINGAR PÅ PLATS. AVVIKELSER KAN FÖREKOMMA.HÖJDSYSTEM RH2000.
KOORDINATSYSTEM SWEREF 99 18 00.

— — — — — FASTIGHETSGRÄNS
— — — — — NY RESP. BEF. MARKNIVÅ
— — — — — TIDIGARE MARKNIVÅ

FÖRESKRIFTER

MATERIAL OCH KULÖR

TILLBYGGNADENS UTVÄNDIGA MATERIAL OCH KULÖRER SKA
ANSLUTA TILL BEFINTLIG BYGGNADS MATERIAL OCH
KULÖRER.SÖCKEL TILLBYGGNAD
MATERIAL: PUTS
KULÖR: SVART (NÄRA NCS-S 8500-N)FASAD TILLBYGGNAD
MATERIAL: SLAMMAT TEGEL
KULÖR: BEIGE (NÄRA NCS-S 2005-Y20R)FASAD TILLBYGGNAD LÄNKDEL
MATERIAL: TRÄ
KULÖR: SVART (NÄRA NCS-S 8500-N)TAK TILLBYGGNAD
MATERIAL: TEGELPANNOR
KULÖR: MÖRKGRÅ (NÄRA NCS-S 3040-Y60R)FÖNSTER OCH DÖRRAR TILLBYGGNAD
MATERIAL: TRÄ
KULÖR: VARMLJUSGRÖN (NCS-S 3020-G40Y)

HÄNVISNINGAR

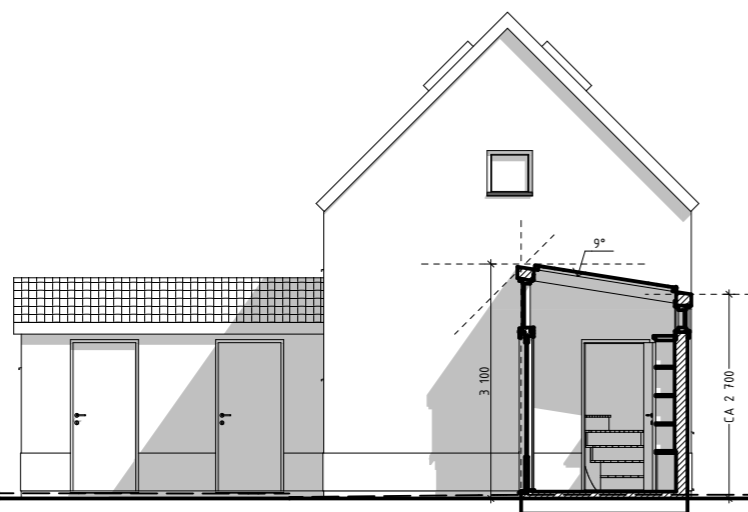
FASAD A1 (MOT SÖDER)
1:100

SKALA 1:100



METER

STATUS	
BYGGLOVSHANDLING	
ANDRING	HANDLING
2024-02-23	2024-02-23
PROJEKT	
VILLA DAHLGREN	
GRÄVLINGSBACKEN 2 131 50 SALTSLÖ-DUVNÄS SVERIGE	
SICKLÅN 321-1 NACKA KOMMUN	
TILLBYGGNAD AV ENBOSTADSHUS	
BYGGHERR	
THOMAS DAHLGREN	
GRÄVLINGSBACKEN 2 131 50 SALTSLÖ-DUVNÄS SVERIGE	
070-723 19 82 thomas.dahlgren@simplicitas.se	
ARKITEKT	
ROBERT SANDELL ARKITEKTKONTOR	
BLEKINGEGATAN 24 191 56 SÖDERMÅLM SVERIGE	
073-096 20 87 MAIL@ROBERTSANDELL.SE	
WWW.ROBERTSANDELL.SE	
KONTAKTPERSON	SKAPAD AV
ROBERT SANDELL	RS
GODKÄND AV	UPPRAGSNUMMER
<i>Robert Sandell</i>	1926
FASADRITNING	RITNINGSKATEGORI
INNEHÅLL	FORMAT
SAMMANSTÄLLD REDOVISNING AV RUMSBILDNING	A3
FASAD MOT SÖDER	SKALA
	1:100
NUMMER	BET
A-40-3-101	

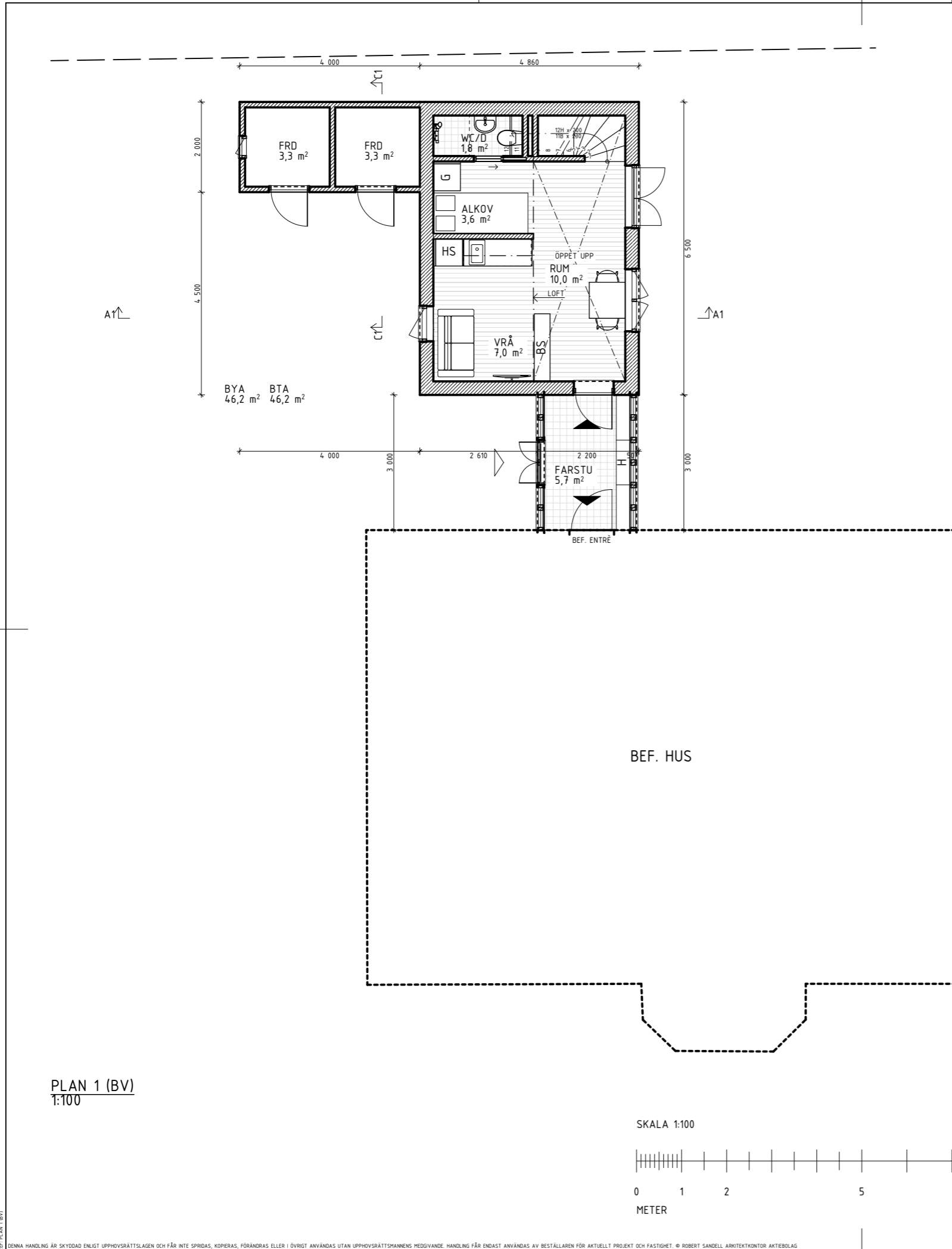

FÖRKLARINGAR

SAMTLIGA MÅTT ANGES I MILLIMETER.
PLUSHÖJDER ANGES I METER.

RITNINGEN ÄR DELVIS UPPRÄTTAD UTFRÅN
RITNINGSFÖRLAGOR, KARTA FRÅN KOMMUNEN SAMT EV.
UPPMÄTNINGAR PÅ PLATS. AVVIKELSER KAN FÖREKOMMA.

HÖJDSYSTEM RH 2000.
KOORDINATSYSTEM SWEREF 99 18 00.

- ▲ HUVUDENTRÉ
- () UTRYMME/FÖRBERETT FÖR
- G GARDEROB
- HS HÖGSKÅP
- TF TAKFÖNSTER

FÖRESKRIFTER

HÄNVISNINGAR

BYGGLOVSHANDLING

STATUS	
HANDLING	ANDRING
2024-02-23	-
PROJEKT	
VILLA DAHLGREN	
GRÄVLINGSBACKEN 2 131 50 SALTSLÖ-DUVNÄS SVERIGE	
SICKLÅN 321-1 NACKA KOMMUN	
TILLBYGGNAD AV ENBOSTADSHUS	
BYGGHERR	
THOMAS DAHLGREN	
GRÄVLINGSBACKEN 2 131 50 SALTSLÖ-DUVNÄS SVERIGE	
070-723 19 82 thomas.dahlgren@simplicitas.se	
ARKITEKT	
ROBERT SANDELL ARKITEKTKONTOR	
BLEKNINGEGATAN 24 118 56 SÖDERMALM SVERIGE	
073-096 20 87 MAIL@ROBERTSANDELL.SE	
WWW.ROBERTSANDELL.SE	
KONTAKTPERSON	SKAPAD AV
ROBERT SANDELL	RS
GODKÄND AV	UPPDRAGSNUMMER
<i>Robert Sandell</i>	1926
PLANRITNING	RITNINGSKATEGORI
INNEHÅLL	FORMAT
SAMMANSTÄLLD REDOVISNING AV RUMSBILDNING	A3
PLAN 1 (BV)	SKALA
	1:100
NUMMER	BET
A-40-1-101	

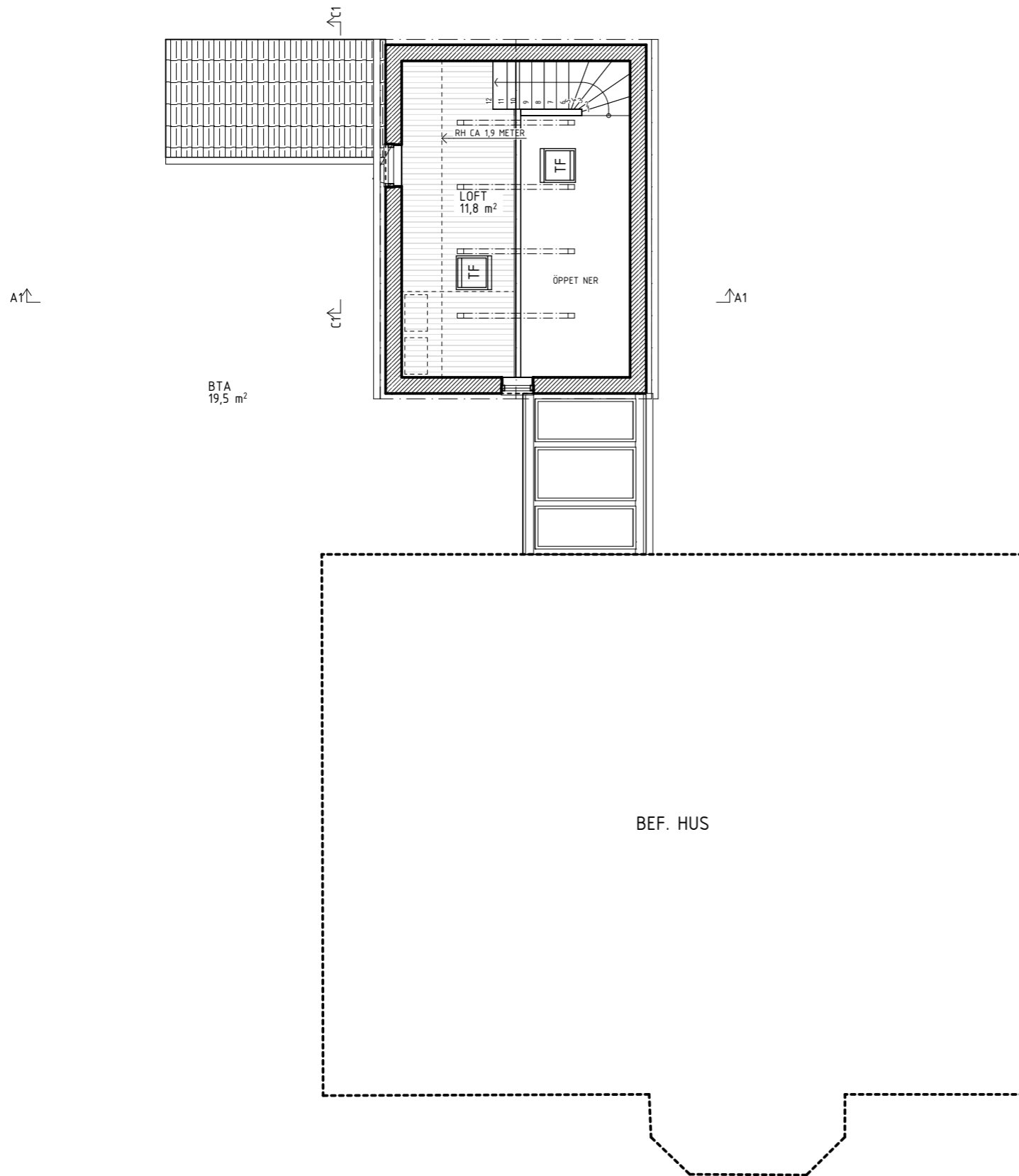

PLAN 2 (1TR)
1:100

SKALA 1:100

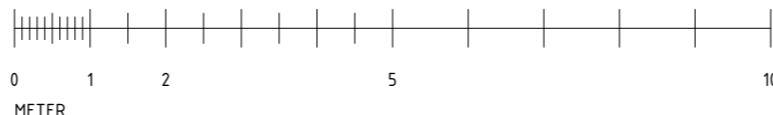

FÖRKLARINGAR

SE FÖREGÅENDE RITNING.

FÖRESKRIFTER

HÄNVISNINGAR

STATUS
HANDLING
ANDRING
PROJEKT
BYGGHERR
ARKITEKT
SKAPAD AV
UPPDRAGSNUMMER
RITNINGSKATEGORI
INNEHÅLL
FORMAT
SKALA
BET

BYGGLOVSHANDLING

STATUS	
HANDLING	
ANDRING	
PROJEKT	VILLA DAHLGREN
BYGGHERR	THOMAS DAHLGREN
ARKITEKT	ROBERT SANDELL ARKITEKTKONTOR
SKAPAD AV	ROBERT SANDELL
UPPDRAGSNUMMER	RS 1926
RITNINGSKATEGORI	PLANRITNING
INNEHÅLL	SAMMANSTÄLLD REDOVISNING AV RUMSBILDNING
FORMAT	A3
SKALA	1:100
BET	A-40-1-102

FÖRKLARINGAR

SAMTLIGA MÅTT ANGES I MILLIMETER.
PLUSHÖJDER ANGES I METER.

RITNINGEN ÄR DELVIS UPPRÄTTAD UTFRÅN
RITNINGSFÖRLAGOR, KARTA FRÅN KOMMUNEN SAMT EV.
UPPMÄTNINGAR PÅ PLATS. AVVIKELSER KAN FÖREKOMMA.

HÖJDSYSTEM RH 2000.
KOORDINATSYSTEM SWEREF 99 18 00.

=====	FASTIGHETSGRÄNS
=====	VÄGG/BYGGDEL
-----	NY RESP. BEF. MARKNIVÅ
-----	TIDIGARE MARKNIVÅ

FÖRESKRIFTER

HÄNVISNINGAR

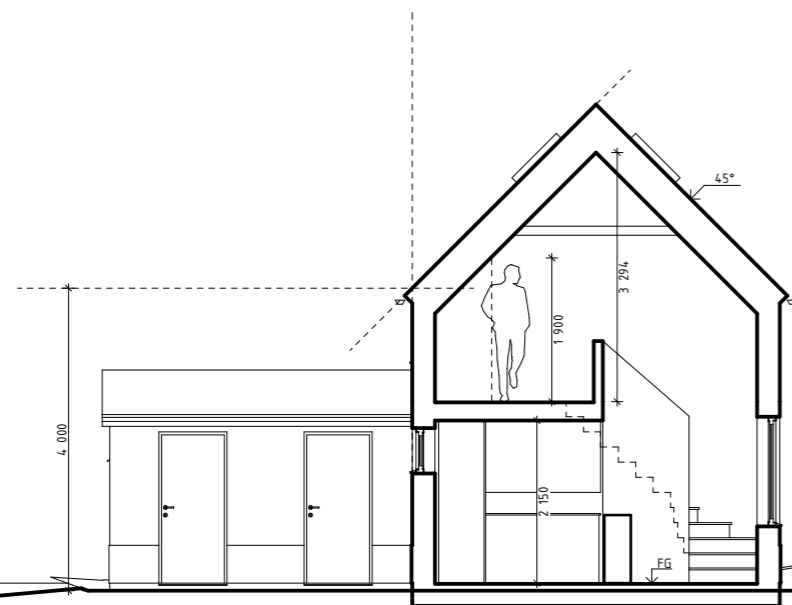

SEKTION B1
1:100

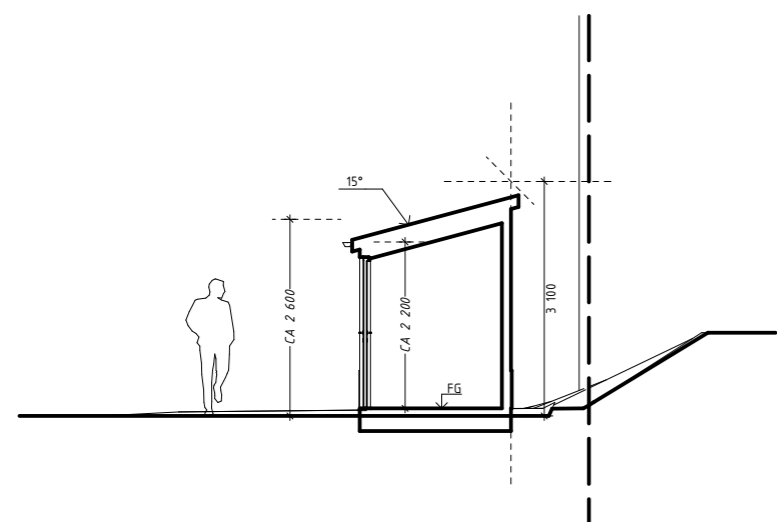

SEKTION C1
1:100

SKALA 1:100

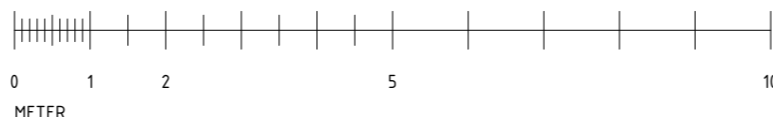

STATUS	
HANDLING	BYGGLOVSHANDLING
ANDRING	
DATUM	2024-02-23
PROJEKT	VILLA DAHLGREN GRÄVLINGSBACKEN 2 131 50 SALTSLÖ-DUVNÄS SVERIGE SICKLÅN 321-1 NACKA KOMMUN TILLBYGGNAD AV ENBOSTADSHUS
BYGGHERR	THOMAS DAHLGREN GRÄVLINGSBACKEN 2 131 50 SALTSLÖ-DUVNÄS SVERIGE 070-723 19 82 thomas.dahlgren@simplicitas.se
ARKITEKT	ROBERT SANDELL ARKITEKTKONTOR BLEKNINGEGATAN 24 118 56 SÖDERMALM SVERIGE 073-096 20 87 MAIL@ROBERTSANDELL.SE WWW.ROBERTSANDELL.SE
SKAPAD AV	ROBERT SANDELL RS
UPPDRAGSNUMMER	1926
RITNINGSKATEGORI	
SEKTION	INNEHÅLL
SAMMANSTÄLLD REDOVISNING AV RUMSBILDNING	FORMAT A3
SEKTIONER	SKALA 1:100
NUMMER	BET A-40-2-101

11 2024-03-02 - Användningsplan 2024-03-18

114 1136

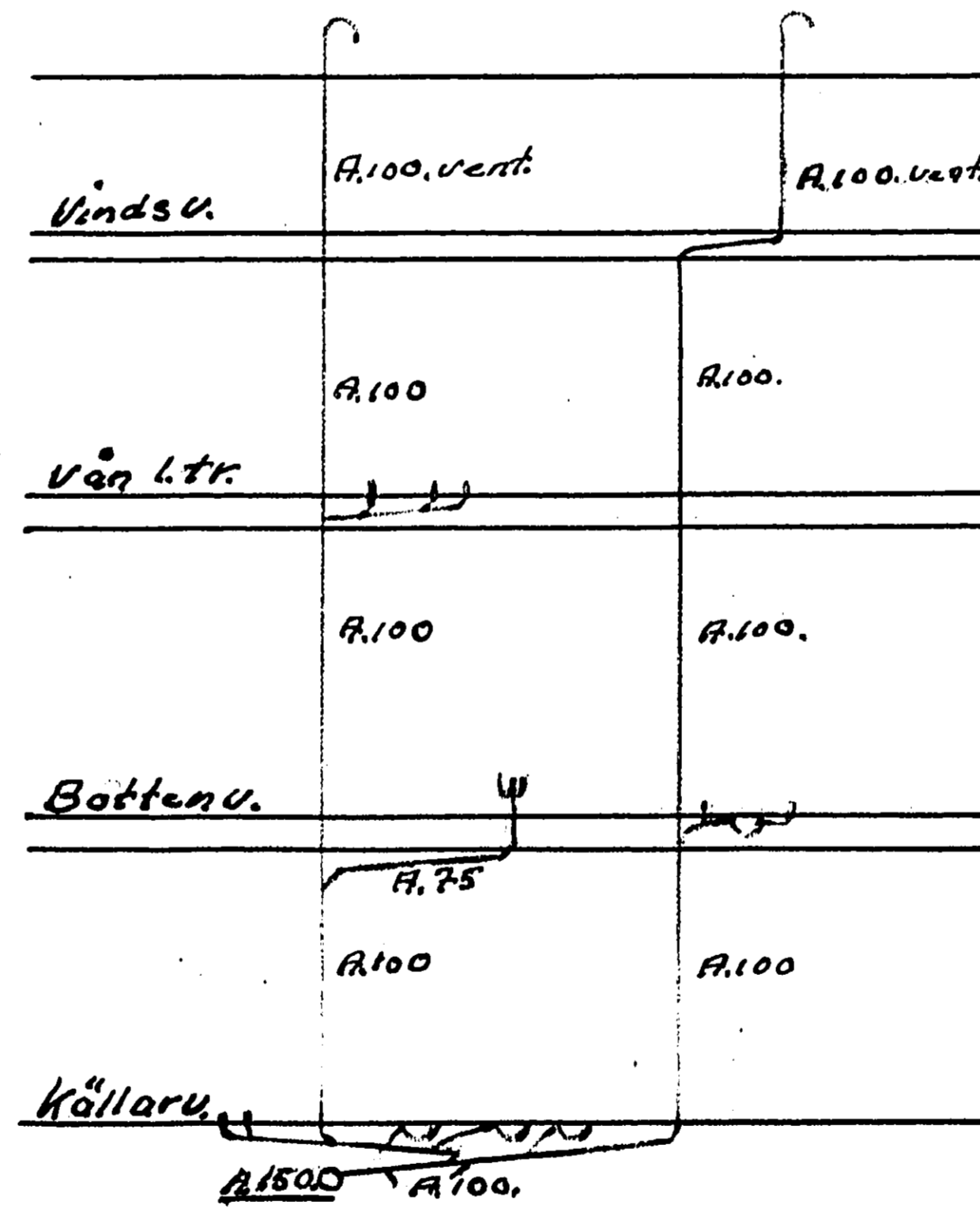
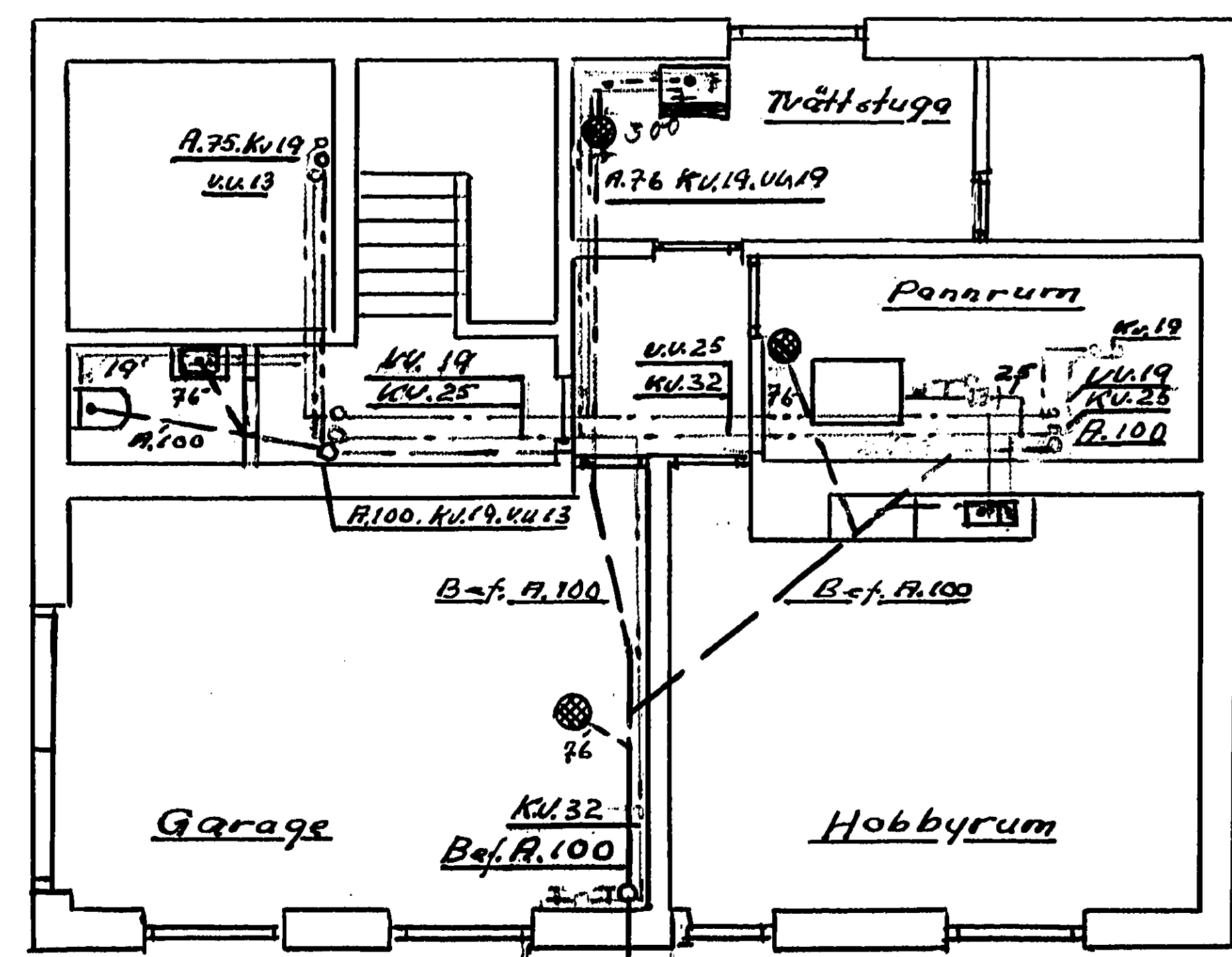
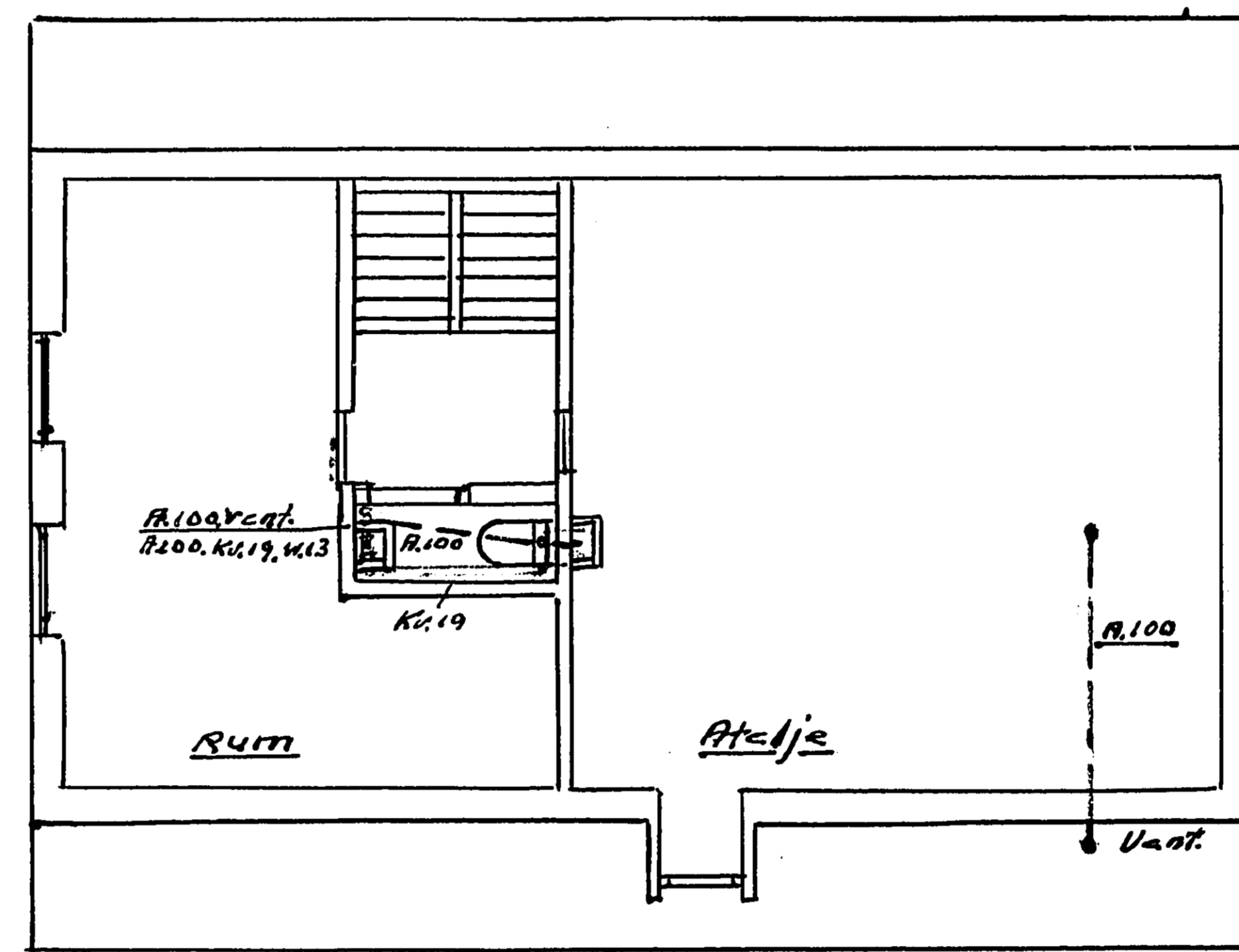
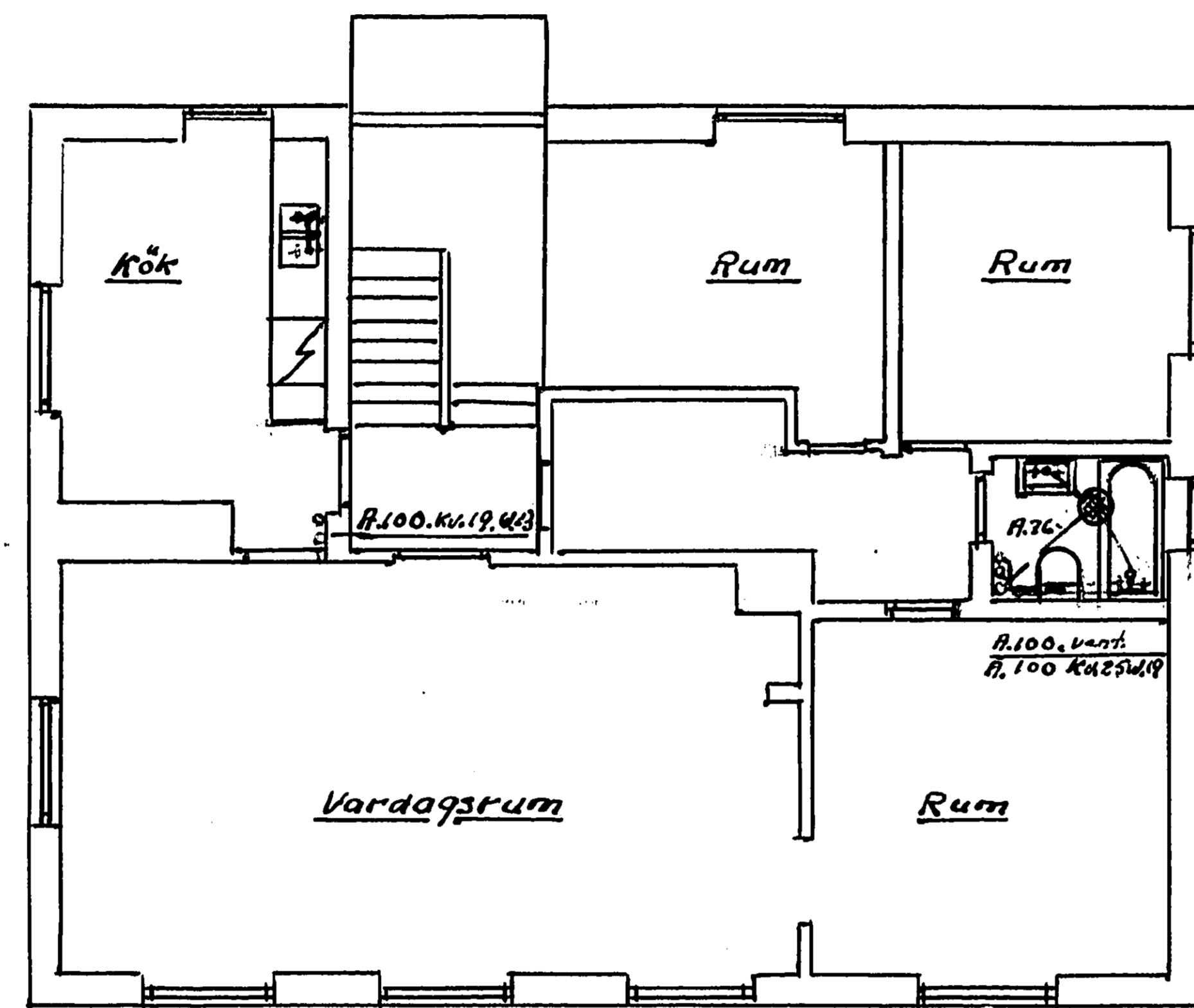

BÄLLE
 10-8-957
 19...
 Gr. ...

Duvnäs 188
 Nr. 8 ku. Folke, qdr. Nr. 2. Grävlingbacken
 Rulopsledn. K. & v. ledningar.

A-B
STOCKHOLMS HÖRINGSKAMMAREN

127535

1/6 A|2

1/2 A|3

8 A|4 6 A|5 RULLE 15



16 X

