

Dnr B 2024-000646 - Ankom 2024-05-30

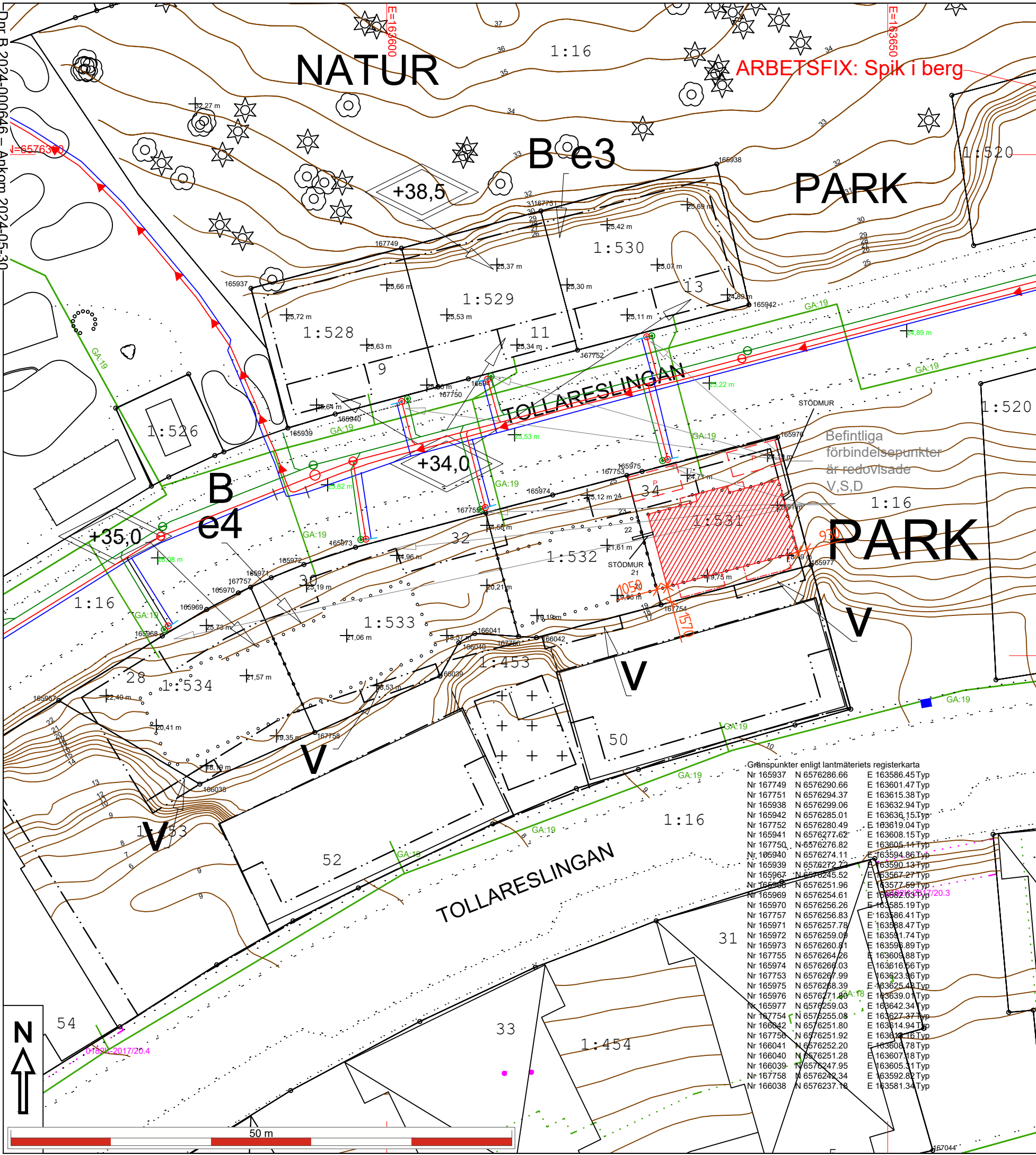

ARBETSFIX: Spik i berg



Kartan upprättad: 2024-05-27
 Av: Vibeke Waldemar
 Granskad av: SRL
 Mätt av: HL

Fastighet	
Typ av karta	Karta A: Nybyggnadskarta
Adress	Tollareslingan 9-13 och 28-34 (reserverad)
Ärendenummer	AB 2024-000092 till AB 2024-000098

- Väg
- Fastighetsgräns
- Höjdkurva
- Stig
- Strandlinje
- GC-väg
- Tunnel
- Häck
- Mur
- Stödmur
- Plank/Staket/Stängsel
- Rättighetsområde
- Gemensamhetsområde
- PLANBESTÄMMELSER
- Användningsgräns
- Egenskapsgräns
- VA-UPPGIFTER
- Vattenledning
- Spillvattenledning
- Tryckledning, spill
- Dagvattenledning
- Ledning ur drift

- ⊗ Arbetsfix
- ⚡ Fornminne
- ☆ Barrträd
- ⊙ Lövträd
- ▭ Trappa
- Gränspunkt
- ±s.25 Markhöjd
- SH Sockelhöjd
- FG Höjd Färdigt Golv

- Husliv (byggnad inmätt av mätningssingenjör)
- Taktot (karterad byggnad från kommunens flygbilder)
- Husliv (komplementbyggnad inmätt av mätningssingenjör)
- Skärmtak (inmätt av mätningssingenjör)

Gränspunkter om = omarkerad
 rm = rör i mark
 ds = dubb i sten
 db = dubb i berg
 rb = rör i berg
 rg = rör i gjutning
 sts = staketstolpe
 sa = spik i asfalt

Gränspunkter enligt lantmäteriets registerkarta

Nr 165937	N 6576286.66	E 163586.45	Typ
Nr 167749	N 6576290.66	E 163601.47	Typ
Nr 167751	N 6576294.37	E 163615.38	Typ
Nr 165938	N 6576299.06	E 163632.94	Typ
Nr 165942	N 6576285.01	E 163636.15	Typ
Nr 167752	N 6576280.49	E 163619.04	Typ
Nr 165941	N 6576277.62	E 163608.15	Typ
Nr 167750	N 6576276.82	E 163605.14	Typ
Nr 165940	N 6576274.11	E 163594.86	Typ
Nr 165939	N 6576272.72	E 163590.13	Typ
Nr 165967	N 6576245.52	E 163567.27	Typ
Nr 165968	N 6576251.96	E 163577.69	Typ
Nr 165969	N 6576254.61	E 163582.03	Typ
Nr 165970	N 6576256.26	E 163585.19	Typ
Nr 167757	N 6576256.83	E 163586.41	Typ
Nr 165971	N 6576257.78	E 163588.47	Typ
Nr 165972	N 6576259.09	E 163591.74	Typ
Nr 165973	N 6576260.81	E 163596.89	Typ
Nr 167755	N 6576264.26	E 163600.88	Typ
Nr 165974	N 6576268.03	E 163616.56	Typ
Nr 167753	N 6576267.99	E 163623.36	Typ
Nr 165975	N 6576268.39	E 163625.48	Typ
Nr 165976	N 6576271.48	E 163639.01	Typ
Nr 165977	N 6576259.03	E 163642.34	Typ
Nr 167754	N 6576255.08	E 163627.37	Typ
Nr 166042	N 6576251.80	E 163614.94	Typ
Nr 167756	N 6576251.92	E 163616.16	Typ
Nr 166041	N 6576252.20	E 163607.78	Typ
Nr 166040	N 6576251.28	E 163607.18	Typ
Nr 166039	N 6576247.95	E 163605.31	Typ
Nr 167758	N 6576242.34	E 163592.82	Typ
Nr 166038	N 6576237.78	E 163581.34	Typ

Nacka Vatten och Avfall AB:s uppgifter:
 Befintliga förbindelsepunkter är redovisade.
 Dagvatten och dränvatten skall avledas genom lokalt omhändertagande, LOD inom fastigheten, ifall anslutning saknas.

Fodras ytterligare uppgifter på VA-ledningsnätet var vänligen kontakta anslutning@nvoa.se, tel. 08-718 80 00.

Nacka Vatten och Avfall AB
 2024-05-24, M.Parkeborn

Samfälligheter/Gemensamhetsanläggningar inskrivna i Lantmäteriets fastighetsregister: Tollare GA:19

Rättigheter inskrivna i Lantmäteriets fastighetsregister (OBS: Det kan finnas rättigheter som inte är inritade i kartan samt som ligger utanför området): inga uppgifter i fastighetsregistret.

Arbetsfix: rödmålad spik i berg +21,67 m, syns inte i pdf, bara i dwg-filen

Markhöjder är karterade från laserskannad flygdata gjord år 2020 och har noggrannhet i höjdlid: 5 cm på hårdgjorda ytor och 10 cm på övriga ytor. Noggrannhet i plan: 15 cm. Markhöjder i grönt är inmätta på plats och har noggrannhet i höjdlid: 2-5 cm och i plan: 1-2 cm. Nivåkurvorna är ingen exakt redovisning av höjden och bör inte användas vid detaljprojektering

Markdetaljer såsom murar etc är karterade från flygfoto och kan inte användas för detaljplanering.

Vid schaktning och andra markarbeten hänvisas till ledningskollen.se

De juridiskt gällande fastighetsgränserna utgörs i första hand av gränsmarkeringarna på marken, läs mer på nacka.se
 Det är användarens ansvar att kvalitetskontrollera koordinatförteckningen

Gällande planer
 Plantyp, planamn, aktbeteckning, lagkraftsdatum
 Detaljplan, DP 526, 0182K-2012/56, 2012-05-11

Planbestämmelser ritas enbart in på aktuell fastighet.
 Stämmer fastigheten med gällande fastighetsplan eller tomtindelning FINNS EJ

Fastighetens areal: 223,200 m² (2016/194/1305, 2012/204)
 Byggändamål: Nybyggnad av bostadshus

Kartan är giltig i två år från det datum då den upprättats. Kartans detaljer får inte ändras!
Koordinatsystem
 SWEREF 99 18 00 Höjdsystem RH2000
 OBS! Planbestämmelser som anges i kartan skrivs in som de står angivna i planen, i dess befintliga höjdsystem. Eventuell omräkning kan behöva göras för att karta och planbestämmelser ska vara i samma höjdsystem Skillnaden mellan RH00 och RH2000 är +0,524m.

Skala i A3: 1:400	Fastighet	Tollare 1:528-1:534
-------------------	-----------	---------------------

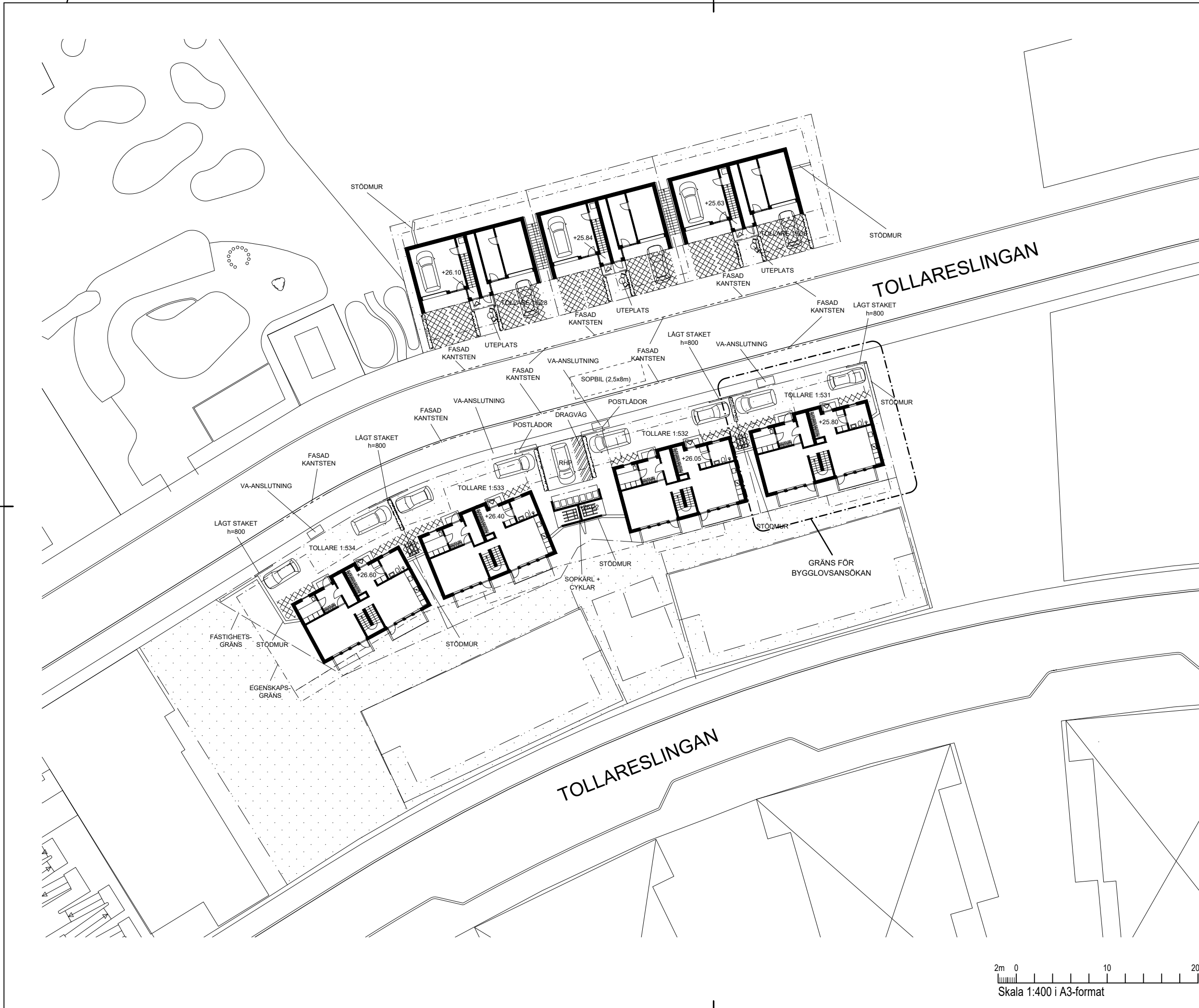

FÖRKLARINGAR & FÖRESKRIFTER

ALLA PLUSHÖJDER I METER

= GRÄSARMERING

= DRAGVÄG FÖR SOPHANTERING

= HÄCK, MAXHÖJD 800 mm

STÖDMURAR:
STÖDMURAR UTFÖRES AV BETONG

DAGVATTENHANTERING:
DAGVATTENHANTERING SKER INOM FASTIGHETEN. MARKLUTNING 1:50 MOT VÄG SÅ ATT DAGVATTEN FRÅN VÄGEN EJ RINNER IN PÅ FASTIGHETEN. UTFÖRANDE I ÖVRIGT ENLIGT KOMMUNENS ANVISNINGAR.

SOPHANTERING:
GEMENSAM SOPHANTERING FÖR SAMTLIGA FASTIGHETER (TOLLARE 1:528 TILL 1:534) MED SOPKÄRL PLACERADE I KOMPLEMENTBYGGNAD PÅ FASTIGHET TOLLARE 1:533. DIMENSIONERING/SORTERING I FRAKTIONER ENLIGT DE REGLER SOM GÄLLER fr o m 2027-01-01 SAMT I ENLIGHET MED ANVISNINGARNA I NVOA:S TEKNISKA HANDBOK. DRAGVÄG UTFÖRES ENLIGT MARKERING, BREDD 1200 mm

SAMORDNING:
ARBETEN VID BYGGNATION SOM KAN KOMMA ATT PÅVERKA ANGRÄNSANDE KOMMUNAL MARK FÖRANKRAS OCH SAMORDNAS MED KOMMUNEN INNAN ÅTGÄRDEN UTFÖRES.

HÄNVISNINGAR

NACKA VATTEN OCH AVFALL (NVOA):
TEKNISK HANDBOK OM AVFALL

NACKA KOMMUN: ANVISNINGAR OCH PRINCIPLOSNINGAR FÖR DAGVATTENHANTERING PÅ KVARTERSMARK OCH ALLMÄN PLATS

E		ÄNDRING	J.H.	20240613
D		ÄNDRING	J.H.	20240605
C		ÄNDRING	J.H.	20240529
B		ÄNDRING	J.H.	20240514
A		REVIDERING	J.H.	20240429
BET	ANT	ÄNDRINGEN AVSER	SIGN	DATUM

BYGGLOVSHANDLING TOLLARE 1:531

B		
PL		
A	LOVE ARBÉN ARKITEKTKONTOR AB	TEL: 08-661 51 40, FAX: 08-661 40 04
K	STORSTRÅN 22, 114 50, STOCKHOLM	
VVS		
E		

UPPDRAG NR	RITAD AV	HANDLAGGARE
	J. HÖRDEGÅRD	L. ARBÉN
DATUM	ANSVARIG	
2024-04-05	L. ARBÉN	
NYBYGGNAD, ENBOSTADSHUS TOLLARE 1:531, TOLLARESINGAN 34 SITUATIONSPLAN		

SKALA	NUMMER	BET
1:400	A-00	E

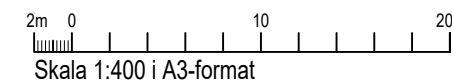

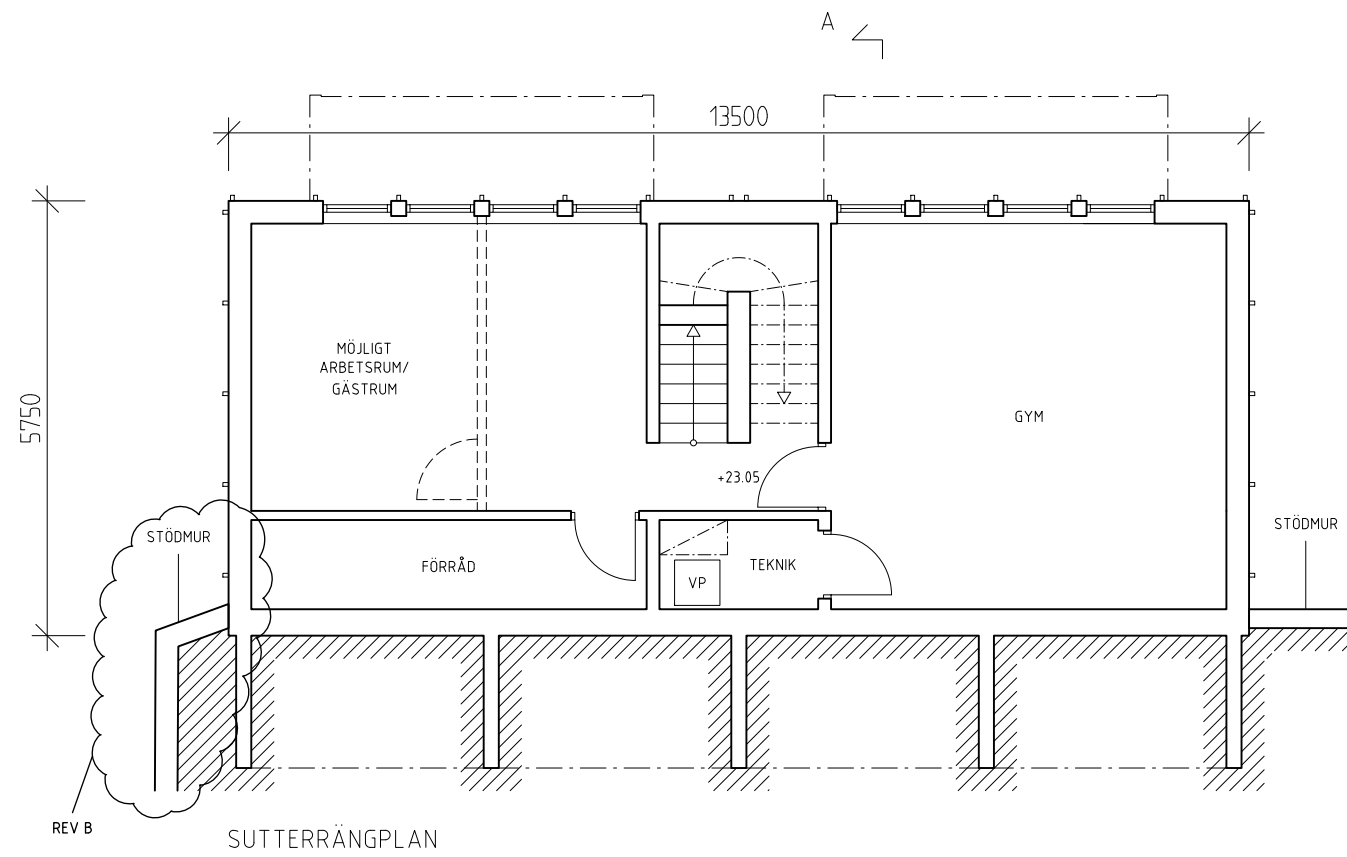

SUTERRÄNGPLAN

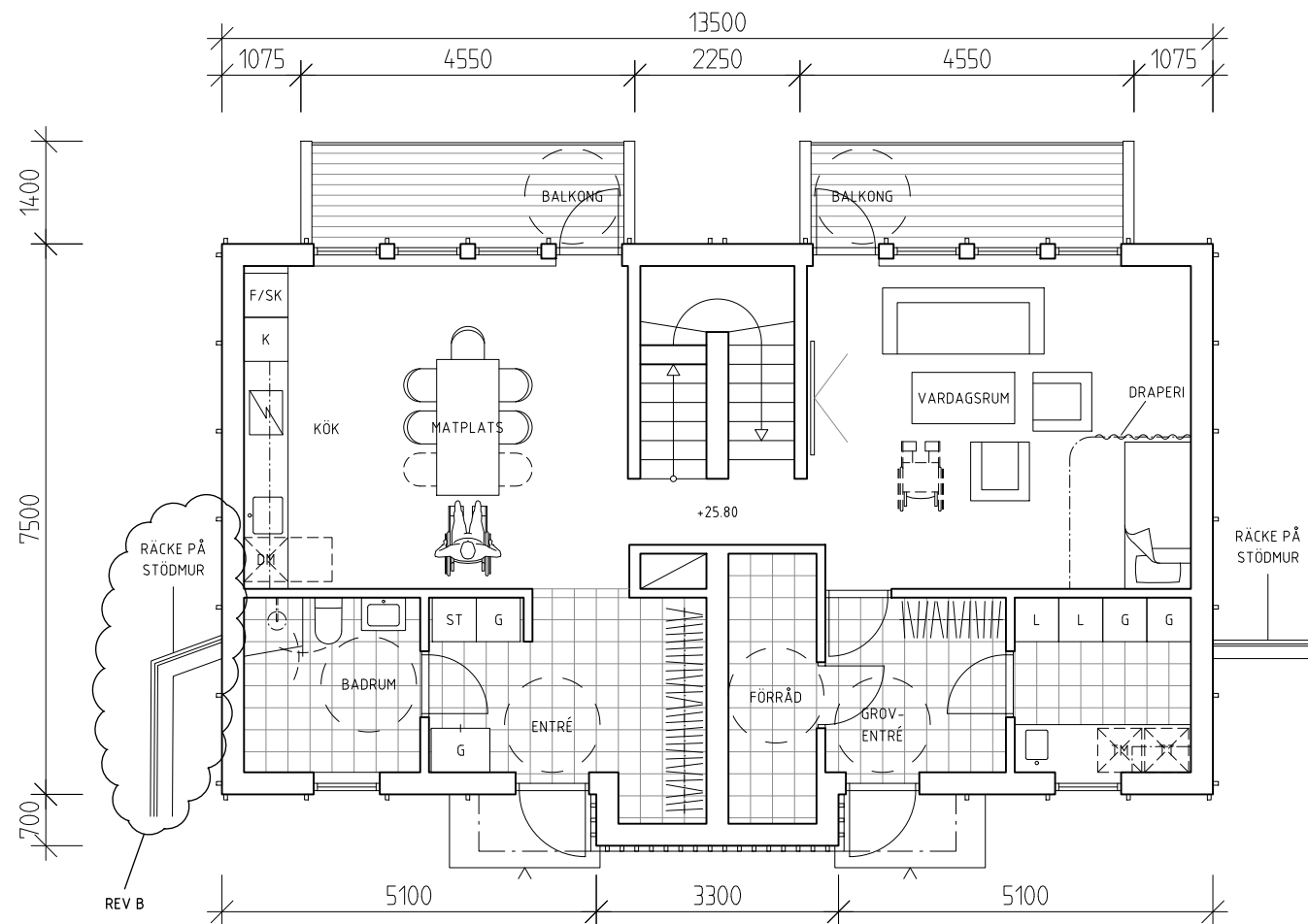

ENTRÉPLAN

FÖRKLARINGAR

ALLA MÅTT I MM
HÖJDMÅTT ANGES I RH2000

FÖRESKRIFTER

HÄNVISNINGAR

B	ÄNDRADE PLUSHÖJDER & STÖDMUR	JH	20240529
A	ÄNDRING	JH	20240514
BET	ANT	ÄNDRINGEN AVSER	SIGN DATUM

BYGGLOVSHANDLING
TOLLARE 1:531

B	
PL	
A	LOVE ARBEN ARKITEKONTOR AB STORSTRÅTAN 22, 114 23, STOCKHOLM
K	
VVS	
E	

UPPDRAG NR	RITAD AV J. HÖRDEGÅRD	HANDLÄGGARE L. ARBÉN
DATUM	ANSVARS L. ARBÉN	
NYBYGGNAD, ENBOSTADSHUS TOLLARE 1531, TOLLARESLINGAN 34 PLANER SUTERRÄNGPLAN, ENTRÉPLAN		

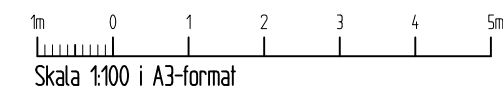

SKALA	NUMMER	BET
1:100	A-01	B

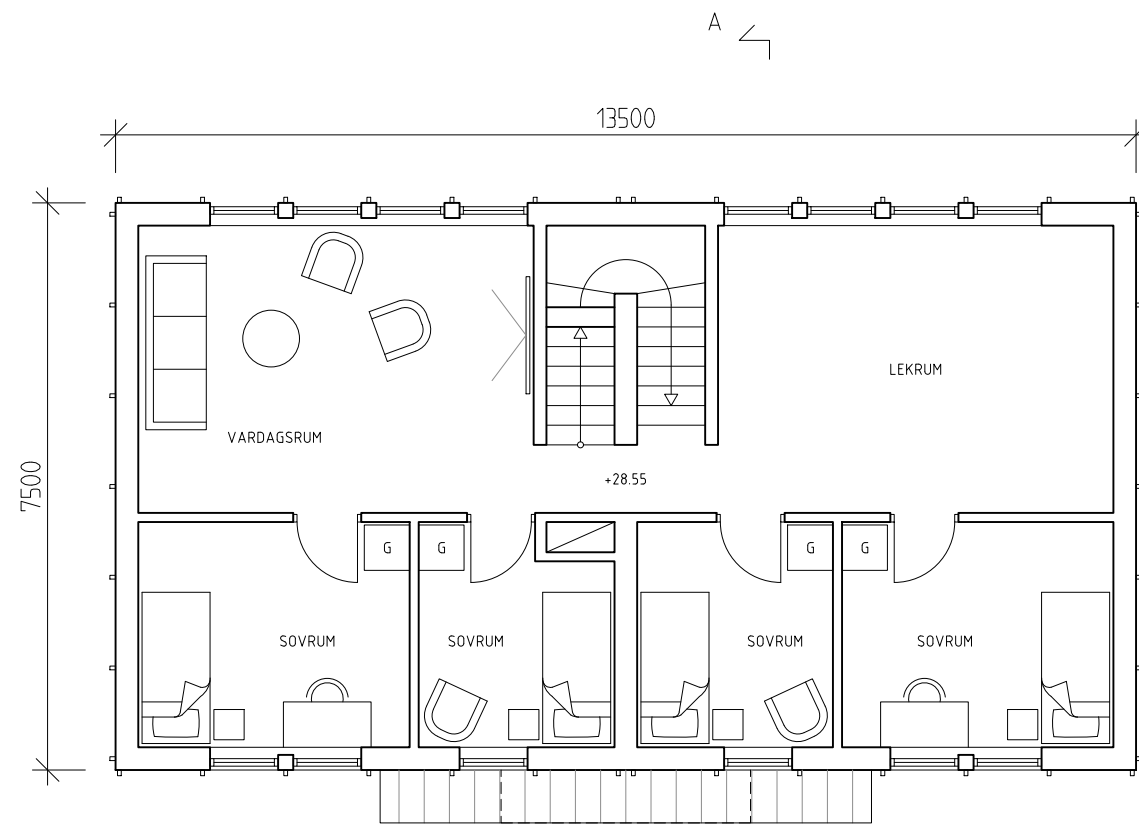

ÖVERVÅNING

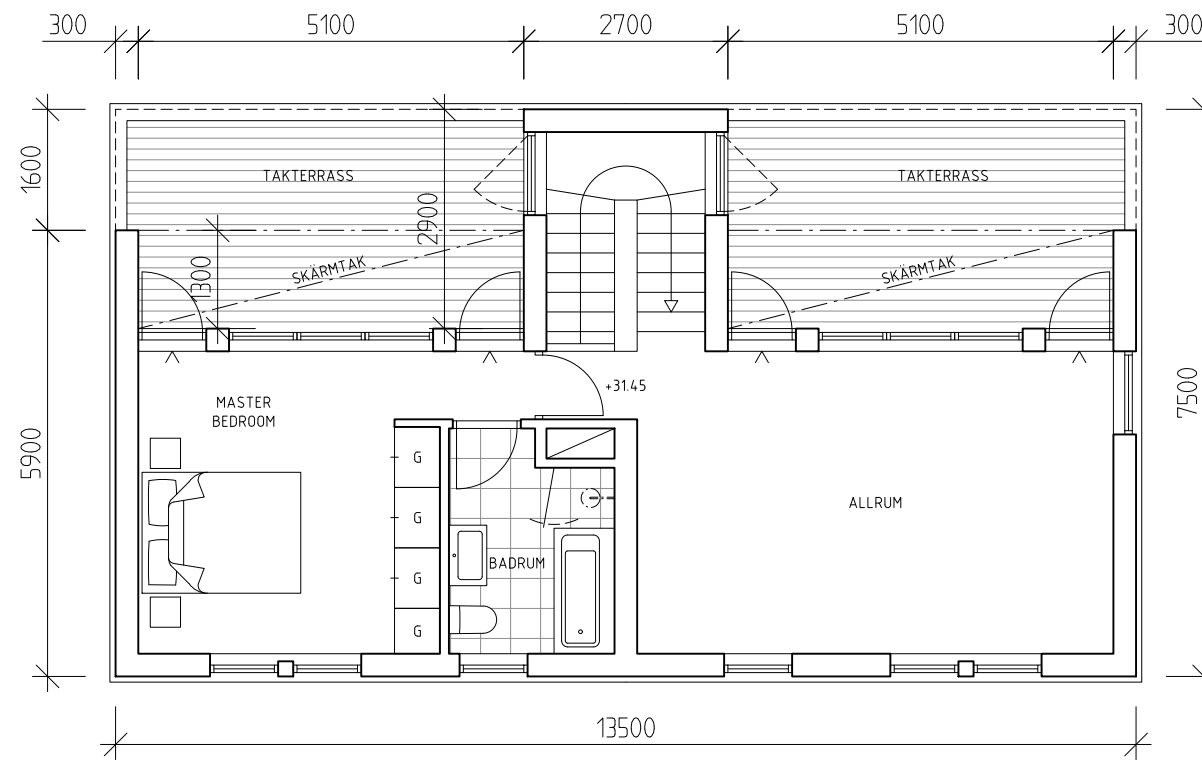

TERRASSVÅNING

FÖRKLARINGAR

ALLA MÅTT I MM
HÖJDMÅTT ANGES I RH2000

FÖRESKRIFTER

HÄNVISNINGAR

B	ÄNDRAD PÅLÖSNING	JH	20240529
A	ÄNDRING	JH	20240514
BET	ANT	ÄNDRINGEN AVSER	SIGN DATUM

BYGGLOVSHANDLING			
TOLLARE 1:531			
B			
PL			
A	LOVE ARBEN ARCHITECTUR AB	TEL: 08-661 51 40, FAX: 08-661 40 04	
K			
VVS			
E			
UPPDRAG NR	RITAD AV	HANDLÄGGARE	
	J. HÖRDEGÅRD	L. ARBEN	
DATUM	ANSVÄRIG		
2024-04-05	L. ARBEN		
NYBYGGNAD, ENBOSTADSHUS			
TOLLARE 1531, TOLLARESLINGAN 34			
PLANER			
ÖVERVÅNING, TERRASSVÅNING			
SKALA	NUMMER	BET	
1:100	A-02	B	

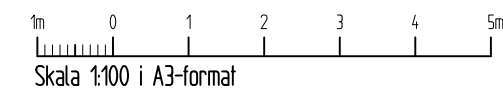

FÖRKLARINGAR

ALLA MÅTT I MM

HÖJDMÅTT ANGES I RH2000

FÖRESKRIFTER

HÄNVISNINGAR

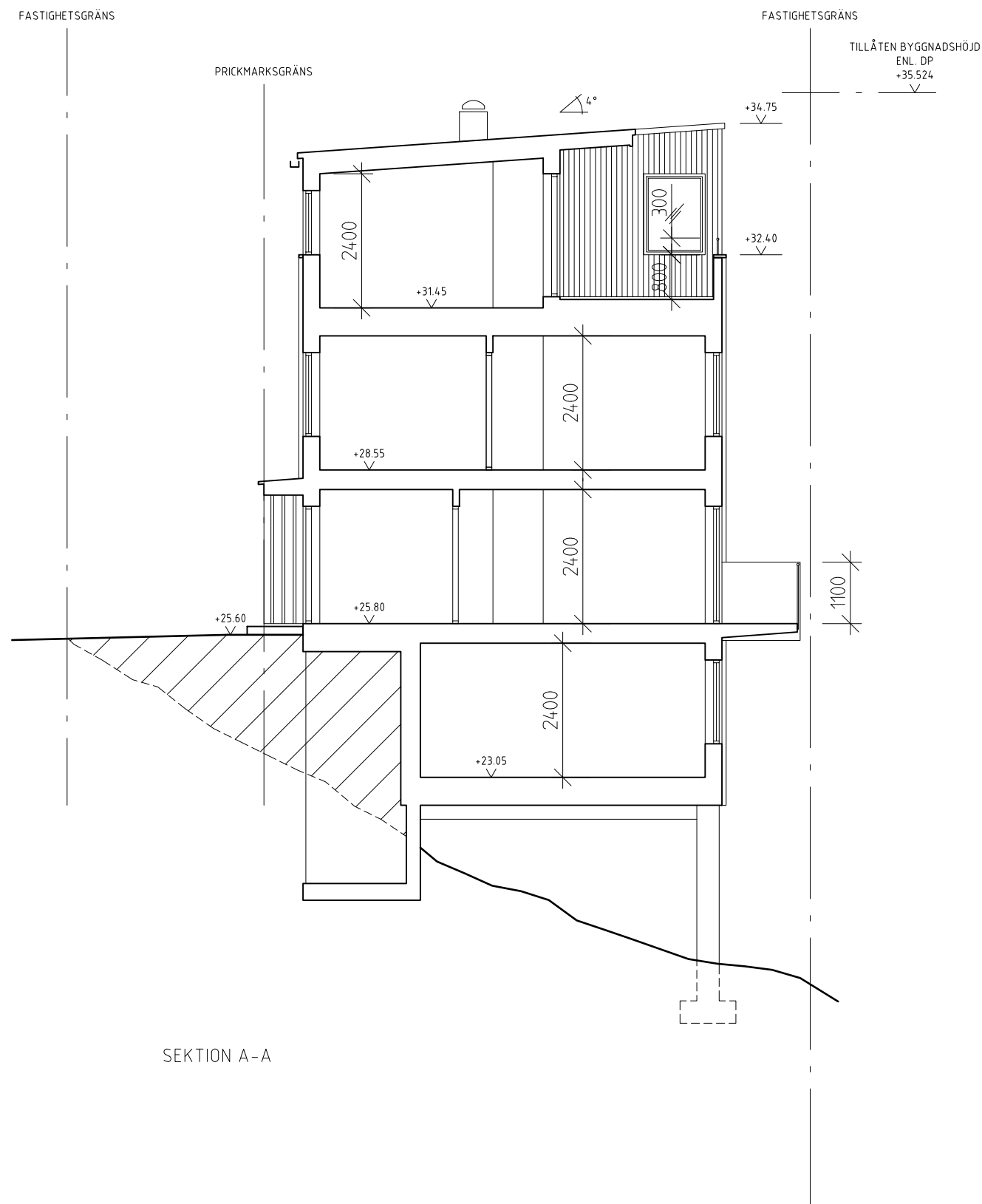

SEKTION A-A

BET	ANT	ÄNDRINGEN AVSER	SIGN	DATUM
B		ÄNDRADE FLUSHÖJDER	JH	20240529
A		ÄNDRING	JH	20240514

BET	ANT	ÄNDRINGEN AVSER	SIGN	DATUM
B		ÄNDRADE FLUSHÖJDER	JH	20240529
A		ÄNDRING	JH	20240514

UPPDRAG NR	RITAD AV	HANDLÄGGARE
	J. HÖRDEGÅRD	L. ARBÉN
DATUM	ANSVÄRIG	
2024-04-05	L. ARBÉN	
NYBYGGNAD, ENBÖSTADSHUS		
TOLLARE 1531, TOLLARESINGAN 34		
SEKTION		
A-A		
SKALA	NUMMER	BET
1:100	A-03	B

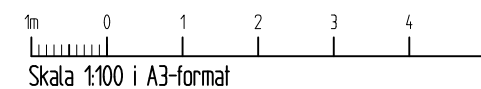

FÖRKLARINGAR

ALLA MÅTT I MM

HÖJDMÅTT ANGES I RH2000

FASADDETALJ:

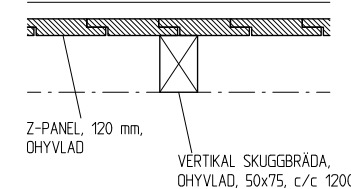

FÖRESKRIFTER

TRÅPANEL
SUTTERRÄNGPLAN, ENTRÉPLAN, ÖVERVÅNING:
Z-PANEL, 120 mm, OHYVLAD,
SLAMFÄRGLIKNANDE AKRYLATFÄRG,
HELMATT, KULÖR: NCS S 3020-B

TERRASSVÅNING
Z-PANEL, 95 mm, OHYVLAD,
SLAMFÄRGLIKNANDE AKRYLATFÄRG,
HELMATT, KULÖR: NCS S 5020-B

FÖNSTER OCH DÖRRAR:
TRÄ MED ALUMINIUMKLÄDD UTSIDA.
UTVÄNDIG KULÖR: NCS S 6020-B
INVÄNDIG KULÖR: NCS S 0500-N

BALKONGSIDOR OCH SKÄRMTAKENS
UNDERSIDOR:
Z-PANEL, 95 mm, OHYVLAD,
SLAMFÄRGLIKNANDE AKRYLATFÄRG,
HELMATT, KULÖR: NCS S 5020-B

BALKONGRÄCKE:
ALUMINIUMRÄCKE AV PULVERLACKERADE
PROFILER, 20x40 mm, c/c 50,
KULÖR: NCS S 6020-B

FÖNSTERBLECK, KRÖNPLÅTAR OCH ÖVRIGA
PLÅTBESLAG:
LINDAB 524, MÖRKBLÅ

HÄNVISNINGAR

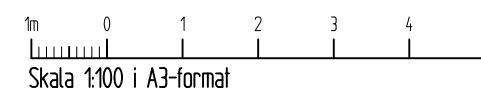
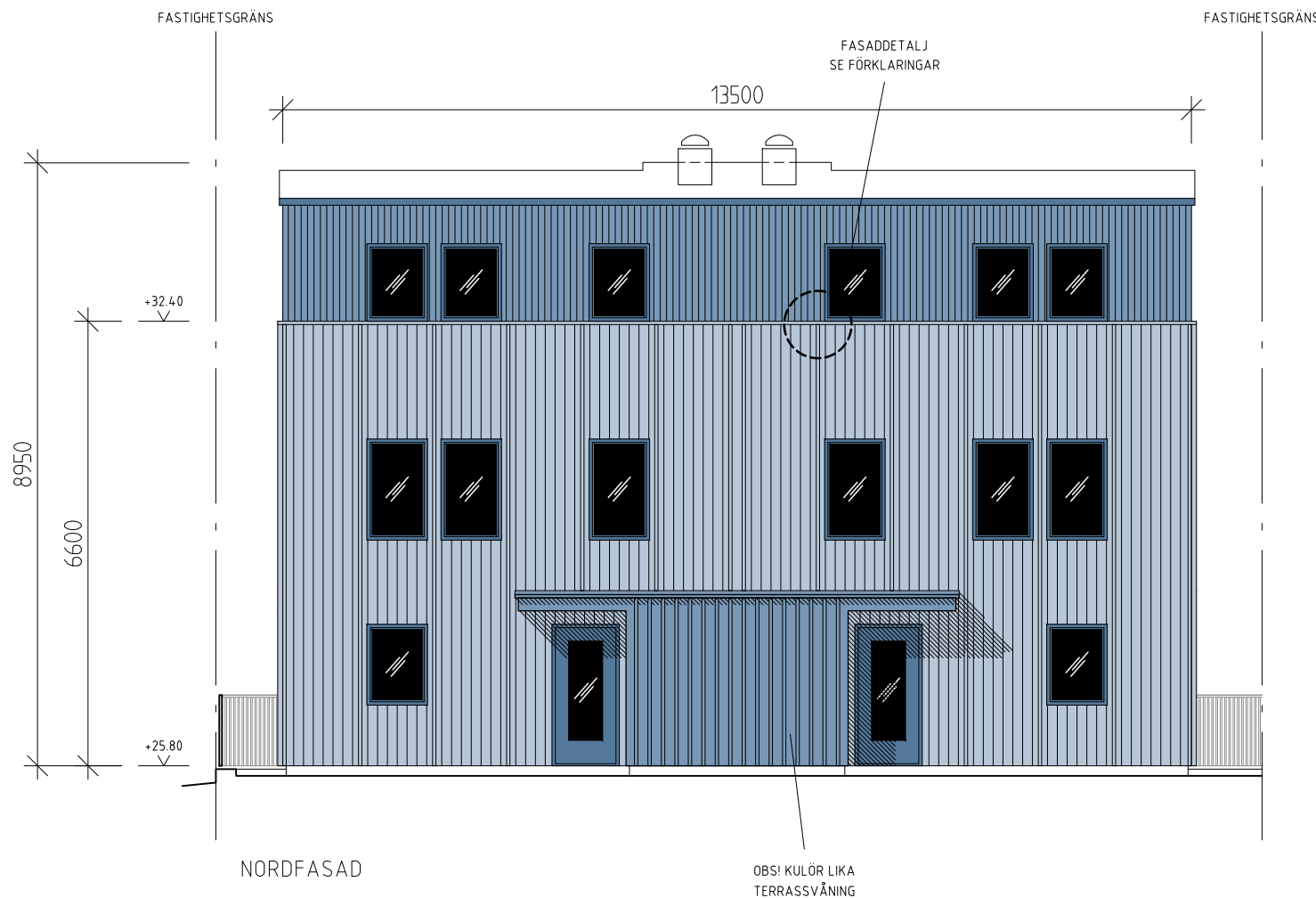

BET	ANT	ÄNDRINGEN AVSER	SIGN	DATUM
B		ÄNDRADE PLUSHÖJDER	JH	20240529
A		ÄNDRING	JH	20240514

BET	ANT	ÄNDRINGEN AVSER	SIGN	DATUM
BYGGLOVSHANDLING				
TOLLARE 1:531				
B				
PL				
A		LOVE ARBEN, ARKITEK KONTOR AB STORGATAN 22, 114 25, STOCKHOLM		TEL: 08-661 51 40, FAX: 08-661 40 24
K				
VVS				
E				
UPPDRAG NR	RITAD AV	HANDLÄGGARE		
	J. HÖRDEGÅRD	L. ARBEN		
DATUM	ANSVÄRIG			
2024-04-05	L. ARBEN			
NYBYGGNAD, ENBOSTADSHUS				
TOLLARE 1531, TOLLARESLINGAN 34				
FASAD				
NORDFASAD				
SKALA	NUMMER	BET		
1:100	A-04	B		

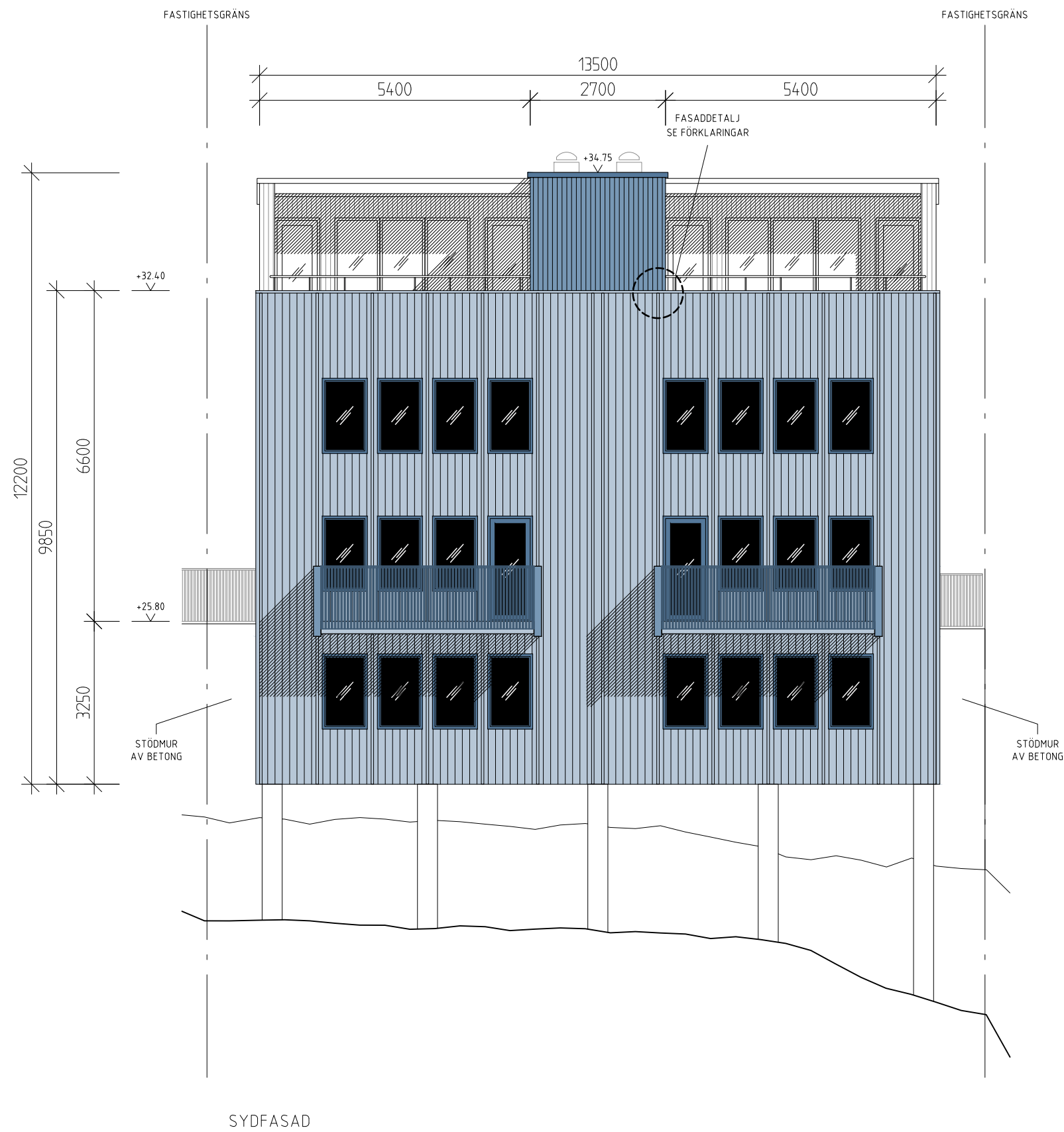

FÖRKLARINGAR

ALLA MÅTT I MM
HÖJDMÅTT ANGES I RH2000

FÖRESKRIFTER

SE A-04

HÄNVISNINGAR

B	ÄNDRAD EGENSKAP	JH	20240529
A	ÄNDRING	JH	20240514
BET	ANT	ÄNDRINGEN AVSER	SIGN DATUM

BYGGLOVSHANDLING TOLLARE 1:531

B	
PL	
A	LOVE ARBEN, ARKITEK KONTOR AB STORGATAN 22, 114 20, STOCKHOLM
K	TEL: 08-661 51 40, FAX: 08-661 40 04
VVS	
E	

UPPDRAG NR	RITAD AV J. HÖRDEGÅRD	HANDLÄGGARE L. ARBEN
DATUM	ANSVÄRIG L. ARBEN	
2024-04-05		
NYBYGGNAD, ENBÖSTADSHUS		
TOLLARE 1531, TOLLARESLINGAN 34		
FASAD		
SYDFASAD		
SKALA	NUMMER	BET
1:100	A-05	B

1m 0 1 2 3 4 5m
Skala 1:100 i A3-format

FÖRKLARINGAR

ALLA MÅTT I MM
HÖJDMÅTT ANGES I RH2000

FÖRESKRIFTER

SE A-18

HÄNVISNINGAR

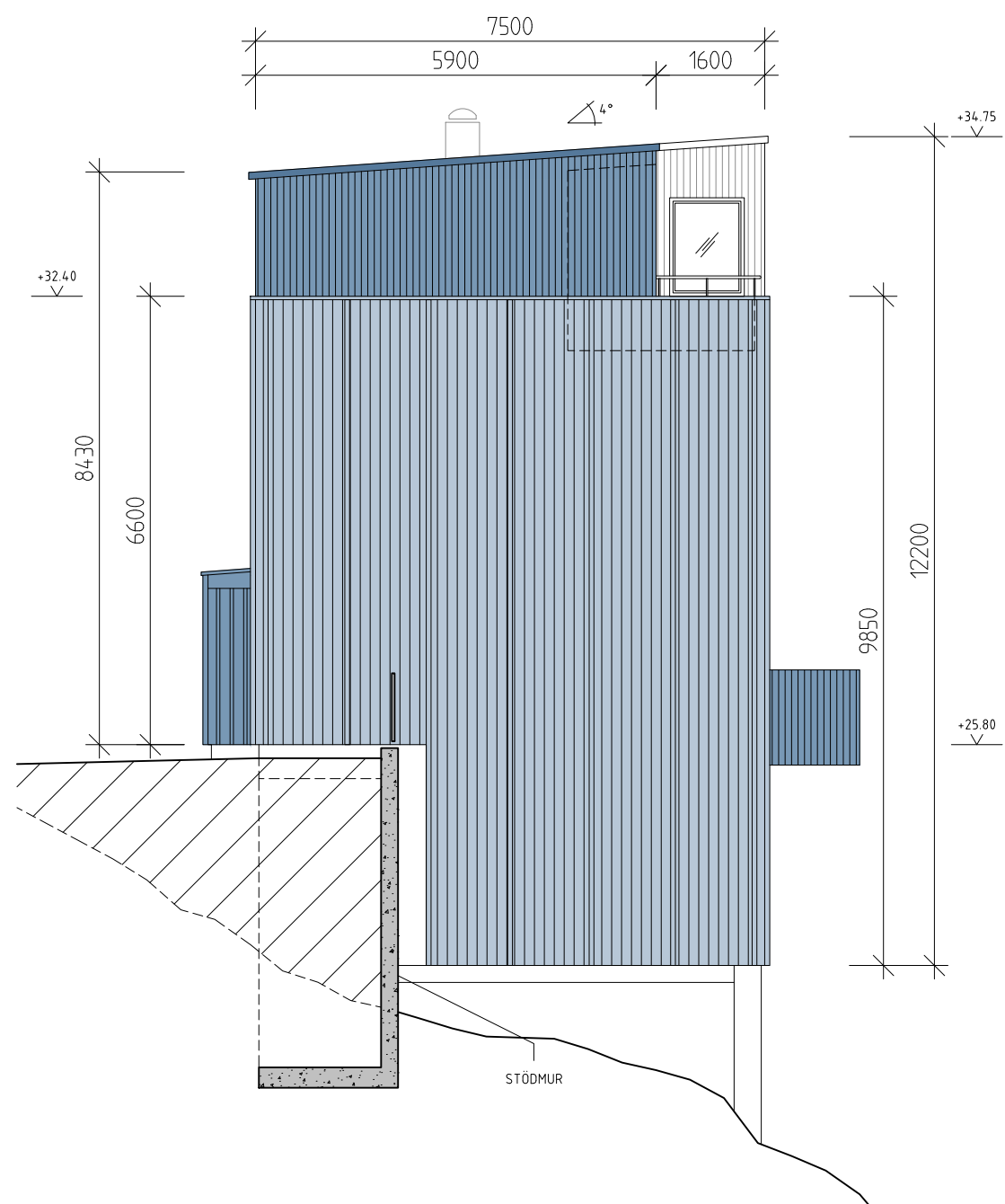

VÄSTFASAD

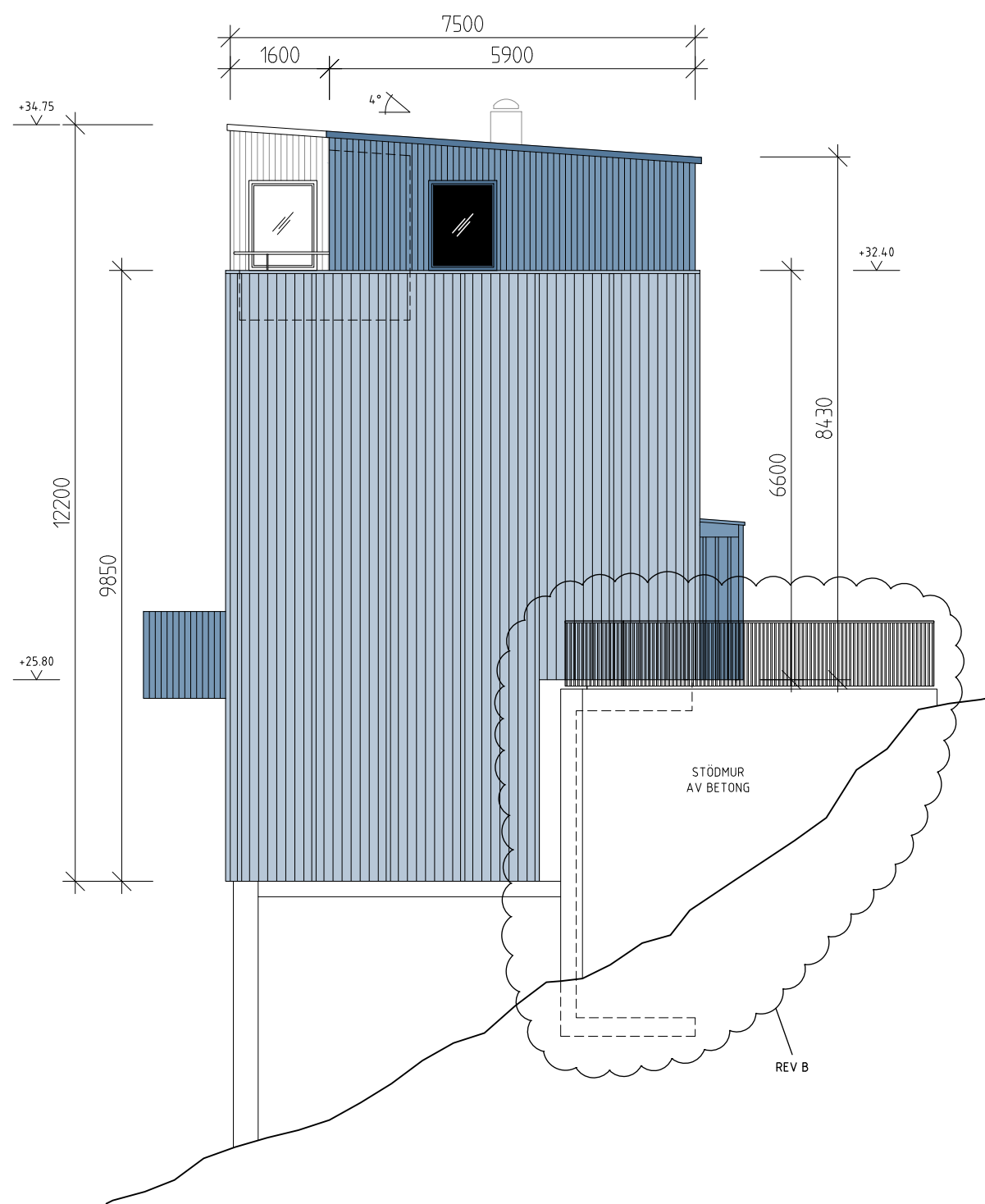

ÖSTFASAD

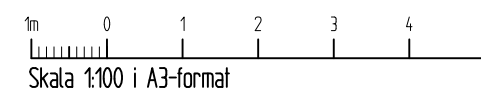

BET	ANT	ÄNDRINGEN AVSER	SIGN	DATUM
B		ÄNDRADE PLUSHÖJDER & STÖDMUR	JH	20240529
A		ÄNDRING	JH	20240514

B				
PL				
A		LOVE ARBEN ARCHITEKTKONTOR AB STORSTRÅTAN 22, 114 25, STOCKHOLM	TEL: 08-661 51 40, FAX: 08-661 40 24	
K				
VVS				
E				
UPPDRAG NR	RITAD AV	HANDLÄGGARE		
	J. HÖRDEGÅRD	L. ARBÉN		
DATUM	ANSVARIG			
2024-04-05	L. ARBÉN			
NYBYGGNAD, ENBÖSTADSHUS				
TOLLARE 1531, TOLLARESLINGAN 34				
FASADER				
VÄSTFASAD, ÖSTFASAD				
SKALA	NUMMER			BET
1:100	A-06			B